COMMUNAUTE DE COMMUNES DES ALBERES, DE LA CÔTE VERMEILLE ET DE L'ILLIBERIS ◆ Siège : 3 Impasse de Charlemagne 66700 ARGELES-SUR-MER	CONSEIL COMMUNAUTAIRE Séance du : **15 JUIN 2026**
PROCÈS VERBAL	

L'an deux mille vingt-six, le lundi 15 juin 2026 à 18 heures 30, les conseillers communautaires de la Communauté de Communes des Albères, de la Côte Vermeille et de l'Illibéris se sont réunis, sur la convocation qui leur a été adressée le 08 juin 2026, en salle Albères, au siège Communautaire situé 3 impasse de Charlemagne à Argelès-sur-Mer (66700), sous la Présidence de Monsieur Grégory MARTY, Président.

Étaient présents :

Julie SANZ, Patricia NADAL, Philippe KERAUFFRET, Claudine JUSTAFRE, Sylviane CONCAS, Didier LAFOND, Patrice AYBAR, Michelle MARCHAL, Christian RAMOS, Olivier BATLLE, Aurélie MAILLOLS, Rémi RULL, Anne MORLANS, Olivier CAPELL, Christian GRAU, Marie ARIZA, Guy LLOBET, Annie LAMARQUE, Steve FORTEL, Nicolas DOUMENC, Laetitia PORTALES, Claude BARCIA, Martine CASAS-JOURDA, Roland CASTANIER, Gérard PUJOL, Martine NAUTE, Huguette PONS, Hervé VIGNERY, Pierre ORTAL, Françoise DARCHE, Sébastien GARRIGUE, Grégory MARTY, Dominique VILVET, Jean ASTIE, Samuel MOLI, Marie-Thérèse IMBARD, Catherine JEAN BRUNEL, Nathalie REGOND PLANAS, Yves PORTEIX, Béatrice DELAUNAY, Yvette PERIOT, Christian NIFOSI, Véronique MONIER.

Étaient représentés

Marc HUGONNET donne pouvoir à Julie SANZ, Mathieu MARTEL donne pouvoir à Claudine JUSTAFRE, Danielle FIGUERES donne pouvoir à Pierre ORTAL, Bruno GALAN donne pouvoir à Françoise DARCHE, Gilbert CRITELLI donne pouvoir à Marie-Thérèse IMBARD.

Étaient absents/excusés :

Charlotte EL FARROUJI, Jean-Claude ROYO.

Nombre de membres en exercice : 50
Nombre de membres présents : 43 Nombre de procurations : 5
Nombre de suffrages exprimés : 48

Secrétaire de Séance :

Patrice AYBAR

Accueil et mot de bienvenue : Monsieur Grégory MARTY

Accusé de réception en préfecture
066-200043602-20260717-DL2026-0204-DE
Date de télétransmission : 21/07/2026
Date de réception préfecture : 21/07/2026

ORDRE DU JOUR
CONSEIL COMMUNAUTAIRE
15 JUIN 2026

1. Décisions prises par Monsieur le Président au titre des délégations de pouvoir reçues par délibération n°DL2026-0095 du 27 avril 2026 et compte-rendu des subventions obtenues

2. Désignation du secrétaire de séance

3. Approbation du Procès-Verbal de la séance du 18 mai 2026

4. Election des représentants au sein des organismes extérieurs
   - SYDEEL66
   - CALEOL (Annule et remplace)
   - SPL Pyrénées Orientales Aménagement (Annule et remplace)

5. Commission intercommunale des Impôts Directs : proposition d'une liste de membres

6. Création de la Commission Intercommunale d'Accessibilité

7. Création et composition du Conseil de développement

8. Organisation et fonctionnement du conseil de développement

9. Décision modificative n°1 du budget principal (annule et remplace la DL2026-0137 pour erreur matérielle)

10. Approbation des comptes financiers uniques de la CC ACVI pour l'exercice 2025

11. Affectation de résultat de l'exercice 2025

12. Adhésion à l'Association Initiative Pays Catalan (IPC) pour l'année 2026

13. Demande d'attribution d'une subvention au profit du Groupement de développement agricole (GDA) du cru Banyuls et des Albères au titre de l'exercice 2026

14. Pavillon du Mas REIG : évolution des tarifs et des produits mis en vente

15. ZAC Camp del Caball, commune d'Argelès-sur-Mer : acquisition par la CC ACVI de la parcelle cadastrée AP0131 appartenant à Mesdames Jeannine et Rose XECH et Messieurs Philippe et Marc XECH

16. ZAC Camp del Caball, commune d'Argelès-sur-Mer : acquisition par la CC ACVI de la parcelle cadastrée AP0130 appartenant à Monsieur Denis CASTELAIN

17. Aire de délestage des grands passages lieu-dit « Camp del Caball » à Argelès-sur-Mer – Approbation du règlement intérieur, de la convention d'occupation temporaire et des tarifs

18. Approbation de la convention de servitude de passage à passer avec ENEDIS sur les parcelles AL592 et AL0615 situées sur la Zone d'Activités de Port-Vendres pour l'extension du réseau de distribution

19. Approbation de la convention de prêt de la fontaine à eau de la Régie des Eaux

20. Renouvellement d'adhésion à l'association départementale Bois Energie 66 au titre de l'année 2026

21. Accueil de Loisirs Sans Hébergement (ALSH) à Bages : Validation du projet et de son plan de financement

22. Attribution marché Fourniture de livres pour les médiathèques de la Communauté de Communes Albères Côte Vermeille Illibéris

23. Convention avec la centrale d'achat RESAH dans l'objectif de pouvoir bénéficier de l'accord cadre relatif à la téléphonie mobile

24. Approbation des conventions à passer avec la centrale d'achat CANUT : accords-cadres relatifs à la télécommunication et sécurisation des réseaux

25. Droit à la formation des élus communautaires

26. Création d'un emploi de collaborateur de cabinet du président de la communauté de communes

27. Création des emplois non permanents pour accroissement saisonnier d'activité et autorisation du recrutement d'agents contractuels

28. Mise à jour du tableau des effectifs

29. Informations et questions diverses

1. DL2026-0153 - Désignation du secrétaire de la séance du Conseil communautaire du 15 juin 2026

Monsieur le Président expose :

Vu le Code Général des Collectivités Territoriales et notamment son article L2121-15 qui prévoit qu'au début de chacune de ses séances, le conseil communautaire nomme un ou plusieurs de ses membres pour remplit les fonctions de secrétaire.

Monsieur le Président propose à l'assemblée de désigner M. Patrice AYBAR, maire de la commune de Bages, en tant que secrétaire de séance.

Sur proposition de son Président et après en avoir préalablement délibéré, le Conseil communautaire, à l'unanimité des membres présents et représentés,

Approuve la désignation de M. Patrice AYBAR en tant que secrétaire de séance du Conseil communautaire du 15 juin 2026.

Résultat du vote :
Pour : 48
Contre : 0
Abstention : 0

2. DL2026-0154 - Approbation du Procès-Verbal de la séance du 18 mai 2026

Monsieur le Président expose :

Vu le Code Général des Collectivités Territoriales et notamment son article L2121-15,

Considérant que le projet de Procès-verbal de la séance du 18 mai 2026 a préalablement été communiqué à l'ensemble des conseillers communautaires,

Monsieur le Président rappelle que l'assemblée est appelée à approuver le procès-verbal de la séance du Conseil communautaire du lundi 18 mai 2026,

Sur proposition de son Président et après en avoir préalablement délibéré, le Conseil communautaire, à l'unanimité des membres présents et représentés,

Approuve le procès-verbal du Conseil communautaire du lundi 18 mai 2026 tel qu'annexé.

Résultat du vote :
Pour : 48
Contre : 0
Abstention : 0

3. Election des représentants au sein des organismes extérieurs

- **DL2026-0155 - Désignation d'un représentant du Président pour siéger au sein du SYDEEL66**

Monsieur le Président expose :

Monsieur le Président rappelle au Conseil communautaire que la loi n°2015-992 du 17 août 2015 relative à la transition énergétique pour la croissance verte, oblige les Syndicats qui exercent la compétence d'autorité organisatrice de la distribution publique d'électricité comme le SYDEEL66 à mettre en place une instance appelée « Commission consultative paritaire ».

Le principal objectif du législateur est de favoriser le dialogue entre le Syndicat Départemental d'Energies et d'Electricité et les Etablissements publics de coopération intercommunale à fiscalité propre (EPCI) définis dans son périmètre, dans le but de coordonner les actions de ses membres dans le domaine de l'énergie, d'assurer la cohérence de leurs politiques d'investissement et de favoriser les échanges de données et d'informations entre les collectivités concernées.

Cette commission est composée de façon paritaire, c'est-à-dire que le nombre de représentants est désigné en nombre égal (autant pour le SYDEEL66 que pour l'ensemble des EPCI à fiscalité propre) à raison d'**un représentant par EPCI.** Sachant qu'à ce jour, douze EPCI sont recensés sur le département par les services préfectoraux (11 Communautés de communes et 1 Communauté Urbaine). La commission sera donc composée de 24 membres.

Par courrier du 19 mai 2026 et, suite au renouvellement du Conseil communautaire, 1 nouveau représentant doit être désigné afin de représenter la communauté de communes au sein de la commission consultative paritaire du SYDEEL66.

Lors du bureau communautaire, a été proposé de désigner M. Gérard PUJOL en tant que représentant de la CC ACVI afin de siéger au sein de cette commission.

Au vu de ce qui précède, le Conseil communautaire est invité à se prononcer.

Vu le code général des collectivités territoriales et notamment les articles L.2121-33, L.2122-7, L.5211-1 et L.5211-7,

Sur proposition de son Président et après en avoir préalablement délibéré, le Conseil communautaire, à l'unanimité des membres présents et représentés,

De recourir au scrutin de liste ordinaire pour désigner le membre appelé à siéger au sein de la Commission Consultative Paritaire du Syndicat départemental d'énergies et d'électricité du Pays Catalan (SYDEEL 66),

De désigner M. Gérard PUJOL représentant de la Communauté de communes chargé de siéger au sein de la Commission Consultative Paritaire du Syndicat départemental d'énergies et d'électricité du Pays Catalan (SYDEEL 66),

Dit qu'ampliation de cet acte sera transmis à Monsieur le Président du SYDEEL 66.

Résultat du vote :
Pour : 48
Contre : 0
Abstention : 0

- **DL2026-0156 - Rapport Désignation d'un représentant du Président pour siéger au sein de la Commissions d'attribution des logements et d'examen de l'occupation des logements (CALEOL) (annule et remplace la délibération n°DL2026-0126 du 18 mai 2026)**

Monsieur le Président expose :

Les Commissions d'attribution des logements et d'examen de l'occupation des logements (CALEOL) sont instituées dans chaque organisme d'habitations à loyer modéré (HLM). Elles sont chargées d'attribuer nominativement chaque logement locatif social ainsi que de réexaminer, dans les communes tendues, les conditions d'occupation des logements des locataires répondant à certaines critères (logement devenu inadapté au handicap, sur ou sous-occupation…). La commission d'attribution est seule compétente pour attribuer les logements sociaux.

Les membres de droit avec voix délibérative de la CALEOL sont : six membres de l'organisme HLM, le préfet ou son représentant, le maire ou son représentant de la commune concernée, le président ou son représentant de l'EPCI tenu de se doter d'un Programme Local de l'Habitat (PLH).

La Communauté de communes étant dotée d'un PLH, son président est membre de droit de la commission. Aussi, il est proposé de désigner un conseiller communautaire en tant que représentant du Président afin de siéger au sein de cette commission.

Au vu de ce qui précède, le Conseil communautaire est invité à se prononcer.

Considérant que par délibération n°DL2026-0126 du 18 mai 2026, l'Assemblée délibérante a désigné M. Christian NIFOSI en tant que représentant de la CC ACVI afin de siéger au sein de la Commissions d'attribution des logements et d'examen de l'occupation des logements ; or ce dernier ne pouvant assister aux différentes commissions, il est proposé de procéder à une nouvelle désignation.

Au vu de ce qui précède, le Conseil communautaire est invité à se prononcer.

Sur proposition de son Président et après en avoir préalablement délibéré, le Conseil communautaire, à l'unanimité des membres présents et représentés,

Désigne Madame Dominique VILVET en tant que représentante du Président afin de siéger au sein de la Commissions d'attribution des logements et d'examen de l'occupation des logements

Dit qu'ampliation de cet acte sera notifié à l'ensemble des représentants des bailleurs sociaux possédant des logements sur le territoire communautaire.

Résultat du vote :
Pour :
Contre :
Abstention :

- **DL2026-0157 - Désignation d'un représentant du Président pour siéger au sein de la SPL Pyrénées orientales Aménagement (annule et remplace la DL2026-0133 du 18 mai 2026) Election des membres appelés à siéger au sein des commissions intercommunales**

Monsieur le Président expose :

Créée en 2010 pour doter les collectivités d'un outil opérationnel dans les domaines de l'aménagement, de l'urbanisme et de l'équipement, la SPL Pyrénées Orientales Aménagement a notamment pour objet de :

- Mener des actions ou opérations d'aménagement,
- Réaliser des études prospectives et pré-opérationnelles sur l'utilisation de l'espace départementale et sur l'aménagement du territoire,
- Réaliser des études et des opérations de construction et de gestion des équipements et infrastructures liés au développement des énergies renouvelables et à l'utilisation rationnelle de l'énergie,
- Conduire des mission d'étude et de réalisation, en vue d'opérations d'investissement en faveur des entreprises de services marchands nécessaires aux besoins de la population en milieu rural pour des raisons de solidarité territoriale,
- Mener, lorsque l'initiative privé est défaillante ou absente, des actions en vue de l'étude et la réalisation d'aménagement sous forme de zones résidentielles ou d'activités ainsi que d'entretien et d'aménagement de l'espace rural, et d'opérations en vue du développement économique, dans un objectif de promotion des solidarités et de la cohésion territoriale ;

Le SPL constitue un outil permettant aux collectivités actionnaires de lui confier des missions sans mise en concurrence préalable, dans le cadre des domaines susvisés.

Aussi, suite au renouvellement des conseillers communautaires il est proposé de désigner 1 représentant de la Communauté de communes pour siéger au sein de l'Assemblée spéciale de la SPL Pyrénées Orientales Aménagement et au sein des assemblées générales.

Vu le code général des collectivités territoriales et notamment les articles L.1524-5 et L.1531-1,

Considérant que par délibération n°DL2026-0133 du 18 mai 2026, l'Assemblée délibérante a désigné M. Samuel MOLI en tant que représentant de la CC ACVI afin de siéger au sein de l'Assemblée spéciale de la SPL Pyrénées Orientales Aménagement et au sein des assemblées générales ; or ce dernier étant déjà représentant pour la commune de Saint-André ne peut représenter la CC ACVI. Aussi, il convient de procéder à une nouvelle désignation.

Au vu de ce qui précède, le Conseil communautaire est invité à se prononcer.

Sur proposition de son Président et après en avoir préalablement délibéré, le Conseil communautaire, à l'unanimité des membres présents et représentés,

Décide

De recourir au scrutin de liste ordinaire pour désigner le membre appelé à siéger au sein de l'Assemblée spéciale des communes et des collectivités territoriales, des conseils d'administration, et des assemblées générales de la SPL Pyrénées Orientales Aménagement,

De désigner Mme Aurélie MAILLOLS, représentante de la Communauté de communes chargé de siéger au sein de l'Assemblée spéciale des communes et des collectivités territoriales, des conseils d'administration, et des assemblées générales de la SPL Pyrénées Orientales Aménagement ;

Autorise le Président à signer tous documents relatifs à ce dossier ;

Dit qu'ampliation de cet acte sera transmis à Monsieur le Président de la SPL Pyrénées Orientales Aménagement.

Résultat du vote :
Pour : 48
Contre : 0
Abstention : 0

4. DL2026-0158 - Commission Intercommunale des Impôts Directs (CIID), proposition d'une liste des membres

Monsieur le Président expose :

L'article 1650 A du Code Général des Impôts (CGI) rend obligatoire pour les Communautés de communes levant la fiscalité professionnelle unique (FPU) la création de la Commission Intercommunale des Impôts Directs (CIID) qui est composée comme suit :

- le Président de l'EPCI (ou un vice-Président délégué),
- 10 commissaires titulaires

La Commission Intercommunale des Impôts Directs, en substitution des commissions communales, participe à la désignation des locaux types pour l'évaluation des locaux commerciaux et donne un avis sur les évaluations foncières proposées par l'administration fiscale.
La Communauté de communes doit, sur proposition des communes membres, dresser une liste composée de :

- 20 personnes susceptibles de devenir commissaires titulaires,

Et

- 20 autres personnes susceptibles de devenir commissaires suppléants.

La liste des 40 propositions de commissaires titulaires et suppléants sera transmise à Monsieur le Directeur Départemental des Finances Publiques qui désignera in fine 10 commissaires titulaires et 10 commissaires suppléants.

Les conditions prévues pour les commissaires à l'article 1650 A-1 dispose que les personnes proposées doivent :

- Etre de nationalité française ou ressortissant d'un état membre de l'Union Européenne,
- Avoir 18 ans au moins,
- Jouir de leurs droits civils,
- Etre familiarisées avec les circonstances locales, et posséder des connaissances suffisantes pour l'exécution des travaux confiés à la commission,
- Etre inscrites aux rôles des impositions directes locales de l'EPCI ou des communes membres.

La condition prévue au 2ème alinéa de l'article 1650-2 doit également être respectée : les contribuables soumis à la Taxe foncière, Taxe d'habitation sur les résidences secondaires et à la Cotisation foncière des entreprises doivent être équitablement représentés au sein de la commission.

La durée de mandat des commissaires est la même que celle de l'organe délibérant de l'EPCI.

Dès lors, suite au renouvellement du Conseil communautaire, la commission intercommunale des impôts directs (CIID) doit être renouvelée.

Après consultation des communes membres, le Conseil communautaire propose en séance une liste de 21 commissaires titulaires et de 19 commissaires suppléants.

Sur proposition de son Président et après en avoir préalablement délibéré, le Conseil communautaire, à l'unanimité des membres présents et représentés,

Propose une liste de 21 commissaires titulaires et 19 commissaires suppléants telle que jointe en annexe de la présente délibération,

Dit que cette liste sera transmise au Directeur Départemental des Finances Publiques par l'intermédiaire des services préfectoraux.

Résultat du vote :
Pour : 48
Contre : 0
Abstention : 0

5. DL2026-0159 - Création de la Commission Intercommunale d'Accessibilité

Monsieur le Président expose :

La création d'une commission pour l'accessibilité est obligatoire pour les établissements publics de coopération intercommunale (EPCI) compétents en matière de transports ou d'aménagement de l'espace, dès lors qu'ils regroupent 5.000 habitants et plus.

Aux termes de l'article L.2143-3 du Code Général des Collectivités Territoriales (CGCT), cette commission dresse le constat de l'état d'accessibilité du cadre bâti existant, de la voirie, des espaces publics et de transport et établit un rapport annuel présenté en conseil afin de proposer des mesures utiles de nature à améliorer la mise en accessibilité de l'existant.

La loi n°2015-1776 du 28 décembre 2015 relative à l'adaptation de la société au vieillissement modifie l'article L.2143-3 du CGCT. Désormais, la commission intercommunale pour l'accessibilité est composée de représentants :

- de la Communauté de communes,
- d'associations ou organismes représentant les personnes handicapées pour tous les types de handicap, notamment physique, sensoriel, cognitif, mental ou psychique,
- d'associations ou organismes représentant des acteurs économiques,
- d'autres usagers.

Au vu de ce qui précède, il est proposé au Conseil communautaire de fixer la composition de la commission telle qu'énoncée ci-dessus tout en rappelant que les missions de la Commission Intercommunale sont de :

- dresser le constat de l'état d'accessibilité du cadre bâti existant, de la voirie, des espaces publics et des transports ;
- établir un rapport annuel présenté en conseil communautaire ;
- faire toutes propositions de nature à améliorer la mise en accessibilité de l'existant ;
- donner un avis dans le cadre de la mise en application des agendas d'accessibilité programmé (Ad'AP).

Sur proposition de son Président et après en avoir préalablement délibéré, le Conseil communautaire, à l'unanimité des membres présents et représentés,

Approuve la création d'une commission intercommunale pour l'accessibilité dans les EPCI de plus de 5.000 habitants conformément à l'article L.2143-3 du CGCT,

Arrête le nombre de membres de la commission à 20, dont 7 seront issus du conseil communautaire,

Dit que la commission intercommunale pour l'accessibilité dans les EPCI de plus de 5.000 habitants conformément à l'article L.2143-3 du CGCT est composée des représentants ainsi qu'il suit :

- **7** membres du conseil communautaire
- **7** représentants d'associations ou organismes représentant les personnes handicapées pour tous les types de handicap, notamment physique, sensoriel, cognitif, mental ou psychique
- **4** représentants d'associations ou organismes représentant des acteurs économiques
- **2** représentants des autres usagers

Autorise le président de la Communauté de communes à arrêter la liste des personnalités associatives et des membres du Conseil communautaire siégeant au sein de la commission,

Dit qu'ampliation de cet acte sera transmis à Monsieur le Directeur de la Direction Départementale des Territoires et de la Mer des Pyrénées-Orientales, Service Ville Habitat Construction – Qualité de la construction et accessibilité.

Résultat du vote :
Pour : 48
Contre : 0
Abstention : 0

6. Création et composition du Conseil de développement

Monsieur le Président expose :

Les communes n'ayant pas eu suffisamment de temps pour se concerter afin de proposer une liste de candidats, le point est retiré de l'ordre du jour et sera reporté au prochain conseil communautaire.

7. DL2026-0160- Organisation et fonctionnement du conseil de développement

Monsieur le Président expose :

En complément de la création et de la composition du Conseil de Développement, il convient également de préciser son organisation en collèges ainsi que le fonctionnement et les moyens qui seront mis à disposition par la Communauté de communes.

Afin d'assurer la diversité recherchée, tout en respectant un principe de réalité lié, non seulement aux moyens de fonctionnement du conseil, mais aussi à la recherche d'efficacité des débats et de qualité des contributions, il est proposé d'organiser le fonctionnement de ce Conseil de Développement autour de trois collèges :

1- Economie & Attractivité
2- Environnement & Cadre de Vie
3- Services à la population

Quatre missions prioritaires ont d'ores déjà été identifiées par les élus : l'organisation territoriale de la santé, les mobilités intra et supra territoriales, l'offre de logement et le développement d'une école des arts,

Afin de permettre un fonctionnement immédiat, il est également proposé de créer un Règlement Intérieur dédié à cette instance et de fixer les moyens budgétaires alloués.

Véritable cadre de référence pour les membres du Conseil de Développement, le règlement intérieur précise les modalités d'organisation et de fonctionnement de cette instance.

Il est à noter que les règles de fonctionnement établies par la Communauté de communes ont pour principe le respect de la liberté d'expression des membres désignés ainsi que leur information complète et éclairée tout en conjuguant concertation et efficacité dans l'action.

De manière générale, il est proposé que le Conseil de Développement puisse avoir accès aux locaux de la Communauté de communes par le biais du système de réservation des salles, qu'il dispose d'un équipement informatique ainsi que d'une adresse mail dédiés tout en bénéficiant des moyens de reprographie actuels de la Communauté de communes, pour l'Edition de ses travaux.

Au-delà de ces mises à disposition, il est également proposé d'allouer au dit Conseil un montant de 5 000.00-€ (cinq mille euros) pour cette première année.

Au vu de ce qui précède, il sera proposé à l'assemblée de se prononcer.

Vu l'arrêté préfectoral n°PREF/DCL/BCLAI/2025352-0001 en date du 18 décembre 2025 autorisant la modification des statuts de la Communauté de communes, conformément à l'article L.5211-5-1 du Code Général des Collectivités Territoriales ;

Vu le code général des collectivités territoriales et notamment son article L.5211-10-1 ;

Sur proposition de son Président et après en avoir préalablement délibéré, le Conseil communautaire, à l'unanimité des membres présents et représentés,

DÉCIDE

D'Organiser le Conseil de Développement sur la base de 3 collèges :
- collège 1 : Economie et Attractivité (10 membres),
- collège 2 : Environnement et cadre de vie (10 membres) ;
- collège 3 : Services à la population (10 membres).

D'Approuver le règlement intérieur du Conseil de Développement tel qu'annexé ;

D'Allouer un budget de 5 000.00-€ (cinq mille euros) au fonctionnement du Conseil de Développement pour cette première année.

Résultat du vote :
Pour : 48
Contre : 0
Abstention : 0

8. DL2026-0161 - Décision modificative n°1 du budget principal (annule et remplace la DL2026-0137 pour erreur matérielle)

Monsieur le Président expose :

Lors du conseil Communautaire du 18 mai 2026, une décision modificative 1 du budget principal vous a été soumise.

Cette décision modificative portait sur l'inscription, en investissement, de crédits afin de réaliser un cautionnement pour acquérir, dans le cadre du développement économique, une parcelle AW 153, située 19 rue des Loriots à Argelès.
Les services en charge du dossier ont demandé de provisionner la somme de 75 000-€, ils ont calculé la provision sur la valeur à laquelle nous souhaitions acquérir.

L'article L213-4-1 du code de l'urbanisme dispose que lorsque la juridiction compétente en matière d'expropriation a été saisie dans les cas prévus aux articles L211-5, L211-6, L212-3 et L213-4, le titulaire du droit de préemption doit consigner une somme égale à 15 % de l'évaluation faite par le directeur départemental des finances publiques.
Ce cautionnement devait représenter 15 % de la valeur estimée par les domaines.

La valeur estimée par les domaines de la parcelle AW 153 est de 505 000-€. Le cautionnement devait donc être de 75 750- €.

La présente décision modificative a pour principal objectif d'affiner les prévisions budgétaires des compétences développement économique, petite enfance, d'intégrer les dotations aux provisions pour dépréciation d'actif circulant, c'est-à-dire pour non recouvrement de créances de plus de deux ans.

Elle est établie sur la référence du règlement budgétaire et financier adopté par délibération n°DL2024-0038 du 11 mars 2024.

INCIDENCE SUR LA SECTION DE FONCTIONNEMENT

Elle se traduit en recette de fonctionnement par :

Les augmentations suivantes :

- Pour le service développement économique :
  - la prise en compte de la subvention obtenue pour l'accompagnement des travailleurs indépendants au RSA pour un montant de 31 450-€.
- Une reprise de 45.91-€ par rapport aux créances irrécouvrable, c'est-à-dire les créances pour lesquelles une liquidation judiciaire est en cours. En effet l'an passé la provision réalisée suite aux créances irrécouvrables s'est avérée plus importante que nécessaire. Au vu d'un recouvrement plus important qu'escompté il y a lieu de procéder à une reprise pour diminuer la provision.
- Une augmentation du remboursement des frais de structure par les budgets annexes de l'eau et de l'assainissement pour un montant global de 87 464.46-€.
- Le versement du solde de la subvention paiement pour services environnementaux d'un montant de 26 072.27-€.

Elle se traduit en dépense de fonctionnement par :

- Une augmentation des dépenses de fonctionnement courantes « chapitre 011 » pour la compétence développement économique. Il s'agit de prendre en compte les études de positionnement pour le pavillon du Mas Reig. Ces modifications budgétaires sur les fonctions économiques (60 et 64) représentent 25 935.65-€ au total.
- Une augmentation des dépenses de fonctionnement courantes « chapitre 011 » de la petite enfance pour un montant de 64 797.31-€. Au moment de l'élaboration du budget 2026, l'évaluation des crédits réellement consommés en 2025 a été en deçà de la réalité. Les prévisions budgétaires 2026, n'étaient donc pas suffisantes. Il est à noter toutefois que même avec l'augmentation proposée dans la décision modificative, les sommes globales allouées au budget petite enfance sont inférieures à la prévision budgétaire 2025. Avant le vote du budget supplémentaire en septembre une commission enfance jeunesse permettra de faire un point global.
- En 2025 la CC ACVI percevait pour la première et dernière fois en décembre, la taxe liée au transport. En février 2026 cette taxe était répartie entre toutes les communes afin de leur être reversée. La prévision de 42 241.49-€ permet ce reversement aux communes.
- Dans le premier trimestre 2026, était décidée une participation de la CC ACVI à l'opération « Grenache du Monde ». Cette participation n'avait pas été prévue au stade du Budget primitif. Il y a donc lieu d'augmenter les subventions de 15 000-€.
- Enfin est prévue une dotation pour dépréciation de l'actif circulant à hauteur de 2 867.01-€.

Au final, la section de fonctionnement s'équilibre à 145 032.64-€ de dépenses supplémentaires couvertes par des recettes supplémentaires d'un même montant.

INCIDENCE SUR LA SECTION D'INVESTISSEMENT

Elle se traduit en dépense d'investissement par :

- Une garantie mise en place en vue de la préemption d'un terrain jouxtant la zone d'activités « Porte des Albères ». La collectivité, en février 2026, a utilisé son droit de préemption urbain pour acquérir ce terrain. Avant de passer devant le juge la réalisation d'une garantie de 75 750-€ a été demandée par ce dernier.
- Dans l'hypothèse où le terrain ne serait pas acquis, un remboursement de la garantie sera réalisé. S'il est acquis, l'opération relèvera du régime de la TVA, elle ne sera pas portée par le budget principal mais par un budget annexe qui devra alors rembourser cette garantie au budget principal.

Elle se traduit en recette d'investissement par :

- Le remboursement de la garantie quand l'issue de cette opération sera connue.

Au final, la section d'investissement s'équilibre à 75 750-€ de dépenses supplémentaires qui s'équilibrent avec des recettes supplémentaires d'un même montant.

L'ensemble de ces mouvements sont retranscrits dans le tableau joint en annexe.

Il est demandé aux membres du Conseil Communautaire de valider la présente décision modificative.

Au vu de ce qui précède, il est demandé au Conseil communautaire d'annuler et remplacer la décision modificative n°1 du 18 mai 2026 conformément au tableau joint en annexe.

Sur proposition de son Président et après en avoir préalablement délibéré, le Conseil communautaire, à l'unanimité des membres présents et représentés,

Annule la délibération n°DL2026-0137 du 18 mai 2026,

Approuve la décision modificative N°1 du Budget Principal 2026 et ses inscriptions budgétaires telles que détaillées dans l'annexe jointe à la présente délibération,

Autorise le Responsable du service Gestion comptable à réaliser ces écritures.

Résultat du vote :
Pour : 48
Contre : 0
Abstention : 0

9. Approbation des comptes financiers uniques de la CC ACVI pour l'exercice 2025

- **DL2026-0162 – Approbation de compte financier unique du budget principal de la CC ACVI pour l'exercice 2025**

Monsieur le Président expose :

Vu l'article 205 de la loi n° 2023-1322 du 29 décembre 2023 de finances pour 2024 qui prévoit la généralisation du CFU au plus tard pour les comptes de l'exercice budgétaire 2026

Vu le code général des collectivités territoriales (CGCT) notamment les articles L5211-1 et suivants et L2121-14 ;

Vu la présentation du CFU pour l'année 2025 de la Communauté de Communes Albères Côte Vermeille Illibéris,

Vu le CFU 2025 de la Communauté de Communes Albères Côte Vermeille Illibéris;

Considérant que le CFU se substitue au compte administratif et au compte de gestion, par dérogation aux dispositions législatives et réglementaires régissant ces documents ;

Considérant que le CFU met en évidence des informations clés sur la situation financière de la collectivité, en particulier sur la présentation des résultats, du bilan et le compte de résultat synthétiques et des taux des contributions et produits afférents ;

Considérant que le CFU est une procédure entièrement dématérialisée, permettant la mise en place de contrôles automatisés entre les données de l'ordonnateur et celles du comptable, ce qui simplifie leurs travaux en amont de la production du CFU ;

Considérant les dispositions de l'article L. 2121-14 du CGCT qui prévoient que *dans les séances où le compte financier unique du Président est débattu, le conseil communautaire élit son président. Dans ce cas, le Président peut, même s'il n'est plus en fonction, assister à la discussion ; mais il doit se retirer au moment du vote* » ;

Considérant, dès lors, que l'article susvisé interdit formellement au Président de voter son propre compte administratif et qu'il ne peut donc pas donner/recevoir une procuration à/de l'un des membres de sa majorité ;

Considérant que M. Grégory MARTY a été élu président de la Communauté de communes Albères Côte Vermeille Illibéris le 03 avril 2026 et n'était pas l'ordonnateur de l'EPCI en 2025 ; par conséquent, M. le Président peut assurer la présidence de la séance ;

Considérant le CFU présenté et résumé comme suit par le président de séance :

BUDGET CDC						
LIBELLE	Fonctionnement		Investissement		Ensemble	
	Dépenses	*Recettes*	*Dépenses*	*Recettes*	*Dépenses*	*Recettes*
Résultats reportés		8 745 684,29 €		6 136 120,14 €		14 881 804,43 €
Opérations de l'exercice	49 102 798,15 €	50 074 027,44 €	13 861 732,73 €	6 587 154,56 €	62 964 530,88 €	56 661 182,00 €
TOTAUX	49 102 798,15 €	58 819 711,73 €	13 861 732,73 €	12 723 274,70 €	62 964 530,88 €	71 542 986,43 €
Résultats de clôture		9 716 913,58 €		-1 138 458,03 €		8 578 455,55 €
Restes à réaliser			9 819 901,93 €	3 181 360,34 €	9 819 901,93 €	3 181 360,34 €
TOTAUX CUMULES	*49 102 798,15 €*	*58 819 711,73 €*	*23 681 634,66 €*	*15 904 635,04 €*	*72 784 432,81 €*	*74 724 346,77 €*
RESULTATS DEFINITIFS		9 716 913,58 €	7 776 999,62 €			1 939 913,96 €

Sur proposition de son Président et après en avoir préalablement délibéré, le Conseil communautaire, à l'unanimité des membres présents et représentés,

APPROUVE le Compte Financier Unique 2025 du budget principal de la Communauté de Communes Albères Côte Vermeille Illibéris

DONNE pouvoir au Président pour prendre toutes mesures nécessaires à l'exécution de la présente délibération,

Résultat du vote :
Pour : 48
Contre : 0
Abstention : 0

- **DL2026-0163 - Approbation de compte financier unique du budget eau potable de la CC ACVI pour l'exercice 2025**

Monsieur le Président expose :

Vu l'article 205 de la loi n° 2023-1322 du 29 décembre 2023 de finances pour 2024 qui prévoit la généralisation du CFU au plus tard pour les comptes de l'exercice budgétaire 2026

Vu le code général des collectivités territoriales (CGCT) notamment les articles L5211-1 et suivants et L2121-14 ;

Vu la présentation du CFU pour l'année 2025 de la Communauté de Communes Albères Côte Vermeille Illibéris,

Vu le CFU 2025 de la Communauté de Communes Albères Côte Vermeille Illibéris;

Considérant que le CFU se substitue au compte administratif et au compte de gestion, par dérogation aux dispositions législatives et réglementaires régissant ces documents ;

Considérant que le CFU met en évidence des informations clés sur la situation financière de la collectivité, en particulier sur la présentation des résultats, du bilan et le compte de résultat synthétiques et des taux des contributions et produits afférents ;

Considérant que le CFU est une procédure entièrement dématérialisée, permettant la mise en place de contrôles automatisés entre les données de l'ordonnateur et celles du comptable, ce qui simplifie leurs travaux en amont de la production du CFU ;

Considérant les dispositions de l'article L. 2121-14 du CGCT qui prévoient que *dans les séances où le compte financier unique du Président est débattu, le conseil communautaire élit son président. Dans ce cas, le Président peut, même s'il n'est plus en fonction, assister à la discussion ; mais il doit se retirer au moment du vote* » ;

Considérant, dès lors, que l'article susvisé interdit formellement au Président de voter son propre compte administratif et qu'il ne peut donc pas donner/recevoir une procuration à/de l'un des membres de sa majorité ;

Considérant que M. Grégory MARTY a été élu président de la Communauté de communes Albères Côte Vermeille Illibéris le 03 avril 2026 et n'était pas l'ordonnateur de l'EPCI en 2025 ; par conséquent, M. le Président peut assurer la présidence de la séance ;

Considérant le CFU présenté et résumé comme suit par le président de séance :

BUDGET ASSAINISSEMENT COLLECTIF						
LIBELLE	**Fonctionnement**		**Investissement**		**Ensemble**	
	Dépenses	***Recettes***	***Dépenses***	***Recettes***	***Dépenses***	***Recettes***
Résultats reportés		1 078 489,30 €		687 228,26 €		1 765 717,56 €
Opérations de l'exercice	8 662 134,84 €	8 822 589,61 €	4 296 327,86 €	7 706 991,99 €	12 958 462,70 €	16 529 581,60 €
TOTAUX	8 662 134,84 €	9 901 078,91 €	4 296 327,86 €	8 394 220,25 €	12 958 462,70 €	18 295 299,16 €
Résultats de clôture		1 238 944,07 €		4 097 892,39 €		5 336 836,46 €
Restes à réaliser			4 713 030,95 €	666 469,32 €	4 713 030,95 €	666 469,32 €
TOTAUX CUMULES		1 238 944,07 €	9 009 358,81 €	9 060 689,57 €	17 671 493,65 €	18 961 768,48 €
RESULTATS DEFINITIFS		**1 238 944,07 €**		**51 330,76 €**		**1 290 274,83 €**

Sur proposition de son Président et après en avoir préalablement délibéré, le Conseil communautaire, à l'unanimité des membres présents et représentés,

APPROUVE le Compte Financier Unique 2025 du budget assainissement collectif de la Communauté de Communes Albères Côte Vermeille Illibéris

DONNE pouvoir au Président pour prendre toutes mesures nécessaires à l'exécution de la présente délibération,

Résultat du vote :
Pour : 48
Contre : 0
Abstention : 0

- **DL2026-0164 - Approbation de compte financier unique du budget assainissement collectif pour l'exercice 2025**

Monsieur le Président expose :

Vu l'article 205 de la loi n° 2023-1322 du 29 décembre 2023 de finances pour 2024 qui prévoit la généralisation du CFU au plus tard pour les comptes de l'exercice budgétaire 2026

Vu le code général des collectivités territoriales (CGCT) notamment les articles L5211-1 et suivants et L2121-14 ;

Vu la présentation du CFU pour l'année 2025 de la Communauté de Communes Albères Côte Vermeille Illibéris,

Vu le CFU 2025 de la Communauté de Communes Albères Côte Vermeille Illibéris;

Considérant que le CFU se substitue au compte administratif et au compte de gestion, par dérogation aux dispositions législatives et réglementaires régissant ces documents ;

Considérant que le CFU met en évidence des informations clés sur la situation financière de la collectivité, en particulier sur la présentation des résultats, du bilan et le compte de résultat synthétiques et des taux des contributions et produits afférents ;

Considérant que le CFU est une procédure entièrement dématérialisée, permettant la mise en place de contrôles automatisés entre les données de l'ordonnateur et celles du comptable, ce qui simplifie leurs travaux en amont de la production du CFU ;

Considérant les dispositions de l'article L. 2121-14 du CGCT qui prévoient que *dans les séances où le compte financier unique du Président est débattu, le conseil communautaire élit son président. Dans ce cas, le Président peut, même s'il n'est plus en fonction, assister à la discussion ; mais il doit se retirer au moment du vote* » ;

Considérant, dès lors, que l'article susvisé interdit formellement au Président de voter son propre compte administratif et qu'il ne peut donc pas donner/recevoir une procuration à/de l'un des membres de sa majorité ;

Considérant que M. Grégory MARTY a été élu président de la Communauté de communes Albères Côte Vermeille Illibéris le 03 avril 2026 et n'était pas l'ordonnateur de l'EPCI en 2025 ; par conséquent, M. le Président peut assurer la présidence de la séance ;
Considérant le CFU présenté et résumé comme suit par le président de séance :

BUDGET ASSAINISSEMENT NON COLLECTIF						
LIBELLE	Fonctionnement		Investissement		Ensemble	
	Dépenses	*Recettes*	*Dépenses*	*Recettes*	*Dépenses*	*Recettes*
Résultats reportés		18 292,79 €		396,62 €		18 689,41 €
Opérations de l'exercice	48 330,71 €	12 185,00 €	0,00 €	0,00 €	48 330,71 €	12 185,00 €
TOTAUX	48 330,71 €	30 477,79 €	0,00 €	396,62 €	48 330,71 €	30 874,41 €
Résultats de clôture		-17 852,92 €		396,62 €		-17 456,30 €
Restes à réaliser						
TOTAUX CUMULES		-17 852,92 €		396,62 €		-17 456,30 €
RESULTATS DEFINITIFS		-17 852,92 €		396,62 €		-17 456,30 €

Sur proposition de son Président et après en avoir préalablement délibéré, le Conseil communautaire, à l'unanimité des membres présents et représentés,

APPROUVE le Compte Financier Unique 2025 du budget Assainissement non collectif de la Communauté de Communes Albères Côte Vermeille Illibéris

DONNE pouvoir au Président pour prendre toutes mesures nécessaires à l'exécution de la présente délibération,

Résultat du vote :
Pour : 48
Contre : 0
Abstention : 0

- **DL2026-0165 - Approbation de compte financier unique du budget assainissement non collectif pour l'exercice 2025**

Monsieur le Président expose :

Vu l'article 205 de la loi n° 2023-1322 du 29 décembre 2023 de finances pour 2024 qui prévoit la généralisation du CFU au plus tard pour les comptes de l'exercice budgétaire 2026

Vu le code général des collectivités territoriales (CGCT) notamment les articles L5211-1 et suivants et L2121-14 ;

Vu la présentation du CFU pour l'année 2025 de la Communauté de Communes Albères Côte Vermeille Illibéris,

Vu le CFU 2025 de la Communauté de Communes Albères Côte Vermeille Illibéris;

Considérant que le CFU se substitue au compte administratif et au compte de gestion, par dérogation aux dispositions législatives et réglementaires régissant ces documents ;

Considérant que le CFU met en évidence des informations clés sur la situation financière de la collectivité, en particulier sur la présentation des résultats, du bilan et le compte de résultat synthétiques et des taux des contributions et produits afférents ;

Considérant que le CFU est une procédure entièrement dématérialisée, permettant la mise en place de contrôles automatisés entre les données de l'ordonnateur et celles du comptable, ce qui simplifie leurs travaux en amont de la production du CFU ;

Considérant les dispositions de l'article L. 2121-14 du CGCT qui prévoient que *dans les séances où le compte financier unique du Président est débattu, le conseil communautaire élit son président. Dans ce cas, le Président peut, même s'il n'est plus en fonction, assister à la discussion ; mais il doit se retirer au moment du vote* » ;

Considérant, dès lors, que l'article susvisé interdit formellement au Président de voter son propre compte administratif et qu'il ne peut donc pas donner/recevoir une procuration à/de l'un des membres de sa majorité ;

Considérant que M. Grégory MARTY a été élu président de la Communauté de communes Albères Côte Vermeille Illibéris le 03 avril 2026 et n'était pas l'ordonnateur de l'EPCI en 2025 ; par conséquent, M. le Président peut assurer la présidence de la séance ;

Considérant le CFU présenté et résumé comme suit par le président de séance :

BUDGET ORDURES MÉNAGÈRES						
LIBELLE	**Fonctionnement**		**Investissement**		**Ensemble**	
	Dépenses	***Recettes***	***Dépenses***	***Recettes***	***Dépenses***	***Recettes***
Résultats reportés	0,00 €	213 855,39 €	658 680,71 €	0,00 €		-444 825,32 €
Opérations de l'exercice	14 346 412,45 €	15 794 288,99 €	2 007 355,49 €	2 742 924,92 €	16 353 767,94 €	18 537 213,91 €
TOTAUX	14 346 412,45 €	16 008 144,38 €	2 666 036,20 €	2 742 924,92 €	16 353 767,94 €	18 092 388,59 €
Résultats de clôture		1 661 731,93 €		76 888,72 €		1 738 620,65 €
Restes à réaliser			631 876,69 €		631 876,69 €	0,00 €
TOTAUX CUMULES		1 661 731,93 €	3 297 912,89 €	2 742 924,92 €	16 985 644,63 €	18 092 388,59 €
RESULTATS DEFINITIFS		**1 661 731,93 €**	**554 987,97 €**			**1 106 743,96 €**

Sur proposition de son Président et après en avoir préalablement délibéré, le Conseil communautaire, à l'unanimité des membres présents et représentés,

APPROUVE le Compte Financier Unique 2025 du budget Ordures Ménagères de la Communauté de Communes Albères Côte Vermeille Illibéris

DONNE pouvoir au Président pour prendre toutes mesures nécessaires à l'exécution de la présente délibération,

Résultat du vote :
Pour : 48
Contre : 0
Abstention : 0

- **DL2026-0166 - Approbation de compte financier unique du budget ordures ménagères pour l'exercice 2025**

Monsieur le Président expose :

Vu l'article 205 de la loi n° 2023-1322 du 29 décembre 2023 de finances pour 2024 qui prévoit la généralisation du CFU au plus tard pour les comptes de l'exercice budgétaire 2026

Vu le code général des collectivités territoriales (CGCT) notamment les articles L5211-1 et suivants et L2121-14 ;

Vu la présentation du CFU pour l'année 2025 de la Communauté de Communes Albères Côte Vermeille Illibéris,

Vu le CFU 2025 de la Communauté de Communes Albères Côte Vermeille Illibéris;

Considérant que le CFU se substitue au compte administratif et au compte de gestion, par dérogation aux dispositions législatives et réglementaires régissant ces documents ;

Considérant que le CFU met en évidence des informations clés sur la situation financière de la collectivité, en particulier sur la présentation des résultats, du bilan et le compte de résultat synthétiques et des taux des contributions et produits afférents ;

Considérant que le CFU est une procédure entièrement dématérialisée, permettant la mise en place de contrôles automatisés entre les données de l'ordonnateur et celles du comptable, ce qui simplifie leurs travaux en amont de la production du CFU ;

Considérant les dispositions de l'article L. 2121-14 du CGCT qui prévoient que *dans les séances où le compte financier unique du Président est débattu, le conseil communautaire élit son président. Dans ce cas, le Président peut, même s'il n'est plus en fonction, assister à la discussion ; mais il doit se retirer au moment du vote* » ;

Considérant, dès lors, que l'article susvisé interdit formellement au Président de voter son propre compte administratif et qu'il ne peut donc pas donner/recevoir une procuration à/de l'un des membres de sa majorité ;

Considérant que M. Grégory MARTY a été élu président de la Communauté de communes Albères Côte Vermeille Illibéris le 03 avril 2026 et n'était pas l'ordonnateur

de l'EPCI en 2025 ; par conséquent, M. le Président peut assurer la présidence de la séance ;

Considérant le CFU présenté et résumé comme suit par le président de séance :

BUDGET MAISON DE SANTE CERBERE						
LIBELLE	**Fonctionnement**		**Investissement**		**Ensemble**	
	Dépenses	***Recettes***	***Dépenses***	***Recettes***	***Dépenses***	***Recettes***
Résultats reportés		**254 589,20 €**		**51 252,42 €**		**305 841,62 €**
Opérations de l'exercice	**49 037,56 €**	**77 134,39 €**	**59 822,23 €**	**37 430,71 €**	**108 859,79 €**	**114 565,10 €**
TOTAUX	**49 037,56 €**	**331 723,59 €**	**59 822,23 €**	**88 683,13 €**	**108 859,79 €**	**420 406,72 €**
Résultats de clôture		**282 686,03 €**		**28 860,90 €**		**311 546,93 €**
Restes à réaliser			**0,00 €**		**10 000,00 €**	
TOTAUX CUMULES		**282 686,03 €**	**59 822,23 €**	**88 683,13 €**	**118 859,79 €**	**420 406,72 €**
RESULTATS DEFINITIFS		**282 686,03 €**		**28 860,90 €**		**301 546,93 €**

Sur proposition de son Président et après en avoir préalablement délibéré, le Conseil communautaire, à l'unanimité des membres présents et représentés,

APPROUVE le Compte Financier Unique 2025 du budget Maison de santé à Cerbère de la Communauté de Communes Albères Côte Vermeille Illibéris

DONNE pouvoir au Président pour prendre toutes mesures nécessaires à l'exécution de la présente délibération,

Résultat du vote :
Pour : 48
Contre : 0
Abstention : 0

- **DL2026-0167 - Approbation de compte financier unique du budget Maison de santé Cerbère pour l'exercice 2025**

Monsieur le Président expose :

Vu l'article 205 de la loi n° 2023-1322 du 29 décembre 2023 de finances pour 2024 qui prévoit la généralisation du CFU au plus tard pour les comptes de l'exercice budgétaire 2026

Vu le code général des collectivités territoriales (CGCT) notamment les articles L5211-1 et suivants et L2121-14 ;

Vu la présentation du CFU pour l'année 2025 de la Communauté de Communes Albères Côte Vermeille Illibéris,

Vu le CFU 2025 de la Communauté de Communes Albères Côte Vermeille Illibéris;

Considérant que le CFU se substitue au compte administratif et au compte de gestion, par dérogation aux dispositions législatives et réglementaires régissant ces documents ;

Considérant que le CFU met en évidence des informations clés sur la situation financière de la collectivité, en particulier sur la présentation des résultats, du bilan et le compte de résultat synthétiques et des taux des contributions et produits afférents ;

Considérant que le CFU est une procédure entièrement dématérialisée, permettant la mise en place de contrôles automatisés entre les données de l'ordonnateur et celles du comptable, ce qui simplifie leurs travaux en amont de la production du CFU ;

Considérant les dispositions de l'article L. 2121-14 du CGCT qui prévoient que *dans les séances où le compte financier unique du Président est débattu, le conseil communautaire élit son président. Dans ce cas, le Président peut, même s'il n'est plus en fonction, assister à la discussion ; mais il doit se retirer au moment du vote* » ;

Considérant, dès lors, que l'article susvisé interdit formellement au Président de voter son propre compte administratif et qu'il ne peut donc pas donner/recevoir une procuration à/de l'un des membres de sa majorité ;

Considérant que M. Grégory MARTY a été élu président de la Communauté de communes Albères Côte Vermeille Illibéris le 03 avril 2026 et n'était pas l'ordonnateur de l'EPCI en 2025 ; par conséquent, M. le Président peut assurer la présidence de la séance ;
Considérant le CFU présenté et résumé comme suit par le président de séance :

BUDGET MAISON DE SANTE CERBERE						
LIBELLE	Fonctionnement		Investissement		Ensemble	
	Dépenses	*Recettes*	*Dépenses*	*Recettes*	*Dépenses*	*Recettes*
Résultats reportés		**254 589,20 €**		**51 252,42 €**		**305 841,62 €**
Opérations de l'exercice	**49 037,56 €**	**77 134,39 €**	**59 822,23 €**	**37 430,71 €**	**108 859,79 €**	**114 565,10 €**
TOTAUX	**49 037,56 €**	**331 723,59 €**	**59 822,23 €**	**88 683,13 €**	**108 859,79 €**	**420 406,72 €**
Résultats de clôture		**282 686,03 €**		**28 860,90 €**		**311 546,93 €**
Restes à réaliser			**0,00 €**		**10 000,00 €**	
TOTAUX CUMULES		**282 686,03 €**	**59 822,23 €**	**88 683,13 €**	**118 859,79 €**	**420 406,72 €**
RESULTATS DEFINITIFS		**282 686,03 €**		**28 860,90 €**		**301 546,93 €**

Sur proposition de son Président et après en avoir préalablement délibéré, le Conseil communautaire, à l'unanimité des membres présents et représentés,

APPROUVE le Compte Financier Unique 2025 du budget Maison de santé à Cerbère de la Communauté de Communes Albères Côte Vermeille Illibéris

DONNE pouvoir au Président pour prendre toutes mesures nécessaires à l'exécution de la présente délibération,

Résultat du vote :
Pour : 48
Contre : 0
Abstention : 0

- **DL2026-0168 - Approbation de compte financier unique du budget ZAE Saint-Génis-des-Fontaines de la CC ACVI pour l'exercice 2025**

Monsieur le Président expose :

Vu l'article 205 de la loi n° 2023-1322 du 29 décembre 2023 de finances pour 2024 qui prévoit la généralisation du CFU au plus tard pour les comptes de l'exercice budgétaire 2026
Vu le code général des collectivités territoriales (CGCT) notamment les articles L5211-1 et suivants et L2121-14 ;

Vu la présentation du CFU pour l'année 2025 de la Communauté de Communes Albères Côte Vermeille Illibéris,

Vu le CFU 2025 de la Communauté de Communes Albères Côte Vermeille Illibéris;

Considérant que le CFU se substitue au compte administratif et au compte de gestion, par dérogation aux dispositions législatives et réglementaires régissant ces documents ;

Considérant que le CFU met en évidence des informations clés sur la situation financière de la collectivité, en particulier sur la présentation des résultats, du bilan et le compte de résultat synthétiques et des taux des contributions et produits afférents ;
Considérant que le CFU est une procédure entièrement dématérialisée, permettant la mise en place de contrôles automatisés entre les données de l'ordonnateur et celles du comptable, ce qui simplifie leurs travaux en amont de la production du CFU ;

Considérant les dispositions de l'article L. 2121-14 du CGCT qui prévoient que *dans les séances où le compte financier unique du Président est débattu, le conseil communautaire élit son président. Dans ce cas, le Président peut, même s'il n'est plus en fonction, assister à la discussion ; mais il doit se retirer au moment du vote* » ;

Considérant, dès lors, que l'article susvisé interdit formellement au Président de voter son propre compte administratif et qu'il ne peut donc pas donner/recevoir une procuration à/de l'un des membres de sa majorité ;

Considérant que M. Grégory MARTY a été élu président de la Communauté de communes Albères Côte Vermeille Illibéris le 03 avril 2026 et n'était pas l'ordonnateur de l'EPCI en 2025 ; par conséquent, M. le Président peut assurer la présidence de la séance ;

Considérant le CFU présenté et résumé comme suit par le président de séance :

BUDGET ZA ST GENIS DES FONTAINES						
LIBELLE	**Fonctionnement**		**Investissement**		**Ensemble**	
	Dépenses	***Recettes***	***Dépenses***	***Recettes***	***Dépenses***	***Recettes***
Résultats reportés		**408 343,39 €**		**1 257 224,28 €**		**1 665 567,67 €**
Opérations de l'exercice	**47 894,28 €**	**64 428,70 €**	**0,00 €**	**47 894,28 €**	**47 894,28 €**	**112 322,98 €**
TOTAUX	**47 894,28 €**	**472 772,09 €**	**0,00 €**	**1 305 118,56 €**	**47 894,28 €**	**1 777 890,65 €**
Résultats de clôture		**424 877,81 €**		**1 305 118,56 €**		**1 729 996,37 €**
Restes à réaliser			**0,00 €**	**0,00 €**		
TOTAUX CUMULES		**424 877,81 €**		**1 305 118,56 €**		**1 729 996,37 €**
RESULTATS DEFINITIFS		**424 877,81 €**		**1 305 118,56 €**		**1 729 996,37 €**

Sur proposition de son Président et après en avoir préalablement délibéré, le Conseil communautaire, à l'unanimité des membres présents et représentés,

APPROUVE le Compte Financier Unique 2025 du budget ZAE à Saint-Genis-des-Fontaines de la Communauté de Communes Albères Côte Vermeille Illibéris

DONNE pouvoir au Président pour prendre toutes mesures nécessaires à l'exécution de la présente délibération,

Résultat du vote :
Pour : 48
Contre : 0
Abstention : 0

- **DL2026-0169 - Approbation de compte financier unique du budget ZA Argelès-sur-Mer Camp del Caball pour l'exercice 2025**

Monsieur le Président expose :

Vu l'article 205 de la loi n° 2023-1322 du 29 décembre 2023 de finances pour 2024 qui prévoit la généralisation du CFU au plus tard pour les comptes de l'exercice budgétaire 2026

Vu le code général des collectivités territoriales (CGCT) notamment les articles L5211-1 et suivants et L2121-14 ;

Vu la présentation du CFU pour l'année 2025 de la Communauté de Communes Albères Côte Vermeille Illibéris,

Vu le CFU 2025 de la Communauté de Communes Albères Côte Vermeille Illibéris;

Considérant que le CFU se substitue au compte administratif et au compte de gestion, par dérogation aux dispositions législatives et réglementaires régissant ces documents ;

Considérant que le CFU met en évidence des informations clés sur la situation financière de la collectivité, en particulier sur la présentation des résultats, du bilan et le compte de résultat synthétiques et des taux des contributions et produits afférents ;

Considérant que le CFU est une procédure entièrement dématérialisée, permettant la mise en place de contrôles automatisés entre les données de l'ordonnateur et celles du comptable, ce qui simplifie leurs travaux en amont de la production du CFU ;

Considérant les dispositions de l'article L. 2121-14 du CGCT qui prévoient que *dans les séances où le compte financier unique du Président est débattu, le conseil communautaire élit son président. Dans ce cas, le Président peut, même s'il n'est plus en fonction, assister à la discussion ; mais il doit se retirer au moment du vote* » ;

Considérant, dès lors, que l'article susvisé interdit formellement au Président de voter son propre compte administratif et qu'il ne peut donc pas donner/recevoir une procuration à/de l'un des membres de sa majorité ;

Considérant que M. Grégory MARTY a été élu président de la Communauté de communes Albères Côte Vermeille Illibéris le 03 avril 2026 et n'était pas l'ordonnateur de l'EPCI en 2025 ; par conséquent, M. le Président peut assurer la présidence de la séance ;

Considérant le CFU présenté et résumé comme suit par le président de séance :

BUDGET ZA CAMP DEL CAVALL ARGELES SUR MER						
LIBELLE	Fonctionnement		Investissement		Ensemble	
	Dépenses	*Recettes*	*Dépenses*	*Recettes*	*Dépenses*	*Recettes*
Résultats reportés	**-0,09 €**	**0,00 €**		**382 722,94 €**		**382 722,94 €**
Opérations de l'exercice	**922 494,79 €**	**929 361,37 €**	**922 494,79 €**	**617 277,06 €**	**1 844 989,58 €**	**1 546 638,43 €**
TOTAUX	**922 494,79 €**	**929 361,37 €**	**922 494,79 €**	**1 000 000,00 €**	**1 844 989,58 €**	**1 929 361,37 €**
Résultats de clôture		**6 866,58 €**		**77 505,21 €**		**84 371,79 €**
Restes à réaliser						
TOTAUX CUMULES		**6 866,58 €**		**77 505,21 €**		**84 371,79 €**
RESULTATS DEFINITIFS		**6 866,58 €**		**77 505,21 €**		**84 371,79 €**

Sur proposition de son Président et après en avoir préalablement délibéré, le Conseil communautaire, à l'unanimité des membres présents et représentés,

APPROUVE le Compte Financier Unique 2025 du budget ZA Camp del Caball à Argelès-sur-Mer 2025 de la Communauté de Communes Albères Côte Vermeille Illibéris

DONNE pouvoir au Président pour prendre toutes mesures nécessaires à l'exécution de la présente délibération,

Résultat du vote :
Pour : 48
Contre : 0
Abstention : 0

- **DL2026-0170 - Approbation de compte financier unique du budget Porte des Albères Argelès-sur-Mer pour l'exercice 2025**

Monsieur le Président expose :

Vu l'article 205 de la loi n° 2023-1322 du 29 décembre 2023 de finances pour 2024 qui prévoit la généralisation du CFU au plus tard pour les comptes de l'exercice budgétaire 2026

Vu le code général des collectivités territoriales (CGCT) notamment les articles L5211-1 et suivants et L2121-14 ;

Vu la présentation du CFU pour l'année 2025 de la Communauté de Communes Albères Côte Vermeille Illibéris,

Vu le CFU 2025 de la Communauté de Communes Albères Côte Vermeille Illibéris;

Considérant que le CFU se substitue au compte administratif et au compte de gestion, par dérogation aux dispositions législatives et réglementaires régissant ces documents ;

Considérant que le CFU met en évidence des informations clés sur la situation financière de la collectivité, en particulier sur la présentation des résultats, du bilan et le compte de résultat synthétiques et des taux des contributions et produits afférents ;

Considérant que le CFU est une procédure entièrement dématérialisée, permettant la mise en place de contrôles automatisés entre les données de l'ordonnateur et celles du comptable, ce qui simplifie leurs travaux en amont de la production du CFU ;

Considérant les dispositions de l'article L. 2121-14 du CGCT qui prévoient que *dans les séances où le compte financier unique du Président est débattu, le conseil communautaire élit son président. Dans ce cas, le Président peut, même s'il n'est plus en fonction, assister à la discussion ; mais il doit se retirer au moment du vote* » ;

Considérant, dès lors, que l'article susvisé interdit formellement au Président de voter son propre compte administratif et qu'il ne peut donc pas donner/recevoir une procuration à/de l'un des membres de sa majorité ;

Considérant que M. Grégory MARTY a été élu président de la Communauté de communes Albères Côte Vermeille Illibéris le 03 avril 2026 et n'était pas l'ordonnateur de l'EPCI en 2025 ; par conséquent, M. le Président peut assurer la présidence de la séance ;
Considérant le CFU présenté et résumé comme suit par le président de séance :

BUDGET ZAE PORTE DES ALBERES ARGELES SUR MER						
LIBELLE	**Fonctionnement**		**Investissement**		**Ensemble**	
	Dépenses	***Recettes***	***Dépenses***	***Recettes***	***Dépenses***	***Recettes***
Résultats reportés	**3 684,18 €**			**559 898,62 €**	**3 684,18 €**	**559 898,62 €**
Opérations de l'exercice	**1 820 354,18 €**	**1 820 353,54 €**	**1 820 353,54 €**	**1 540 101,38 €**	**3 640 707,72 €**	**3 360 454,92 €**
TOTAUX	**1 824 038,36 €**	**1 820 353,54 €**	**1 820 353,54 €**	**2 100 000,00 €**	**3 644 391,90 €**	**3 920 353,54 €**
Résultats de clôture	**3 684,82 €**			**279 646,46 €**		**275 961,64 €**
Restes à réaliser						
TOTAUX CUMULES	**3 684,82 €**			**279 646,46 €**		**275 961,64 €**
RESULTATS DEFINITIFS	**3 684,82 €**			**279 646,46 €**		**275 961,64 €**

Sur proposition de son Président et après en avoir préalablement délibéré, le Conseil communautaire, à l'unanimité des membres présents et représentés,

APPROUVE le Compte Financier Unique 2025 du budget Porte des Albères à Argelès-sur-Mer de la Communauté de Communes Albères Côte Vermeille Illibéris

DONNE pouvoir au Président pour prendre toutes mesures nécessaires à l'exécution de la présente délibération,

Résultat du vote :
Pour : 48
Contre : 0
Abstention : 0

- **DL2026-0171 - Approbation de compte financier unique du budget Agroparc Saint André pour l'exercice 2025**

Monsieur le Président expose :

Vu l'article 205 de la loi n° 2023-1322 du 29 décembre 2023 de finances pour 2024 qui prévoit la généralisation du CFU au plus tard pour les comptes de l'exercice budgétaire 2026

Vu le code général des collectivités territoriales (CGCT) notamment les articles L5211-1 et suivants et L2121-14 ;

Vu la présentation du CFU pour l'année 2025 de la Communauté de Communes Albères Côte Vermeille Illibéris,

Vu le CFU 2025 de la Communauté de Communes Albères Côte Vermeille Illibéris;

Considérant que le CFU se substitue au compte administratif et au compte de gestion, par dérogation aux dispositions législatives et réglementaires régissant ces documents ;

Considérant que le CFU met en évidence des informations clés sur la situation financière de la collectivité, en particulier sur la présentation des résultats, du bilan et le compte de résultat synthétiques et des taux des contributions et produits afférents ;

Considérant que le CFU est une procédure entièrement dématérialisée, permettant la mise en place de contrôles automatisés entre les données de l'ordonnateur et celles du comptable, ce qui simplifie leurs travaux en amont de la production du CFU ;

Considérant les dispositions de l'article L. 2121-14 du CGCT qui prévoient que *dans les séances où le compte financier unique du Président est débattu, le conseil communautaire élit son président. Dans ce cas, le Président peut, même s'il n'est plus en fonction, assister à la discussion ; mais il doit se retirer au moment du vote* » ;

Considérant, dès lors, que l'article susvisé interdit formellement au Président de voter son propre compte administratif et qu'il ne peut donc pas donner/recevoir une procuration à/de l'un des membres de sa majorité ;

Considérant que M. Grégory MARTY a été élu président de la Communauté de communes Albères Côte Vermeille Illibéris le 03 avril 2026 et n'était pas l'ordonnateur de l'EPCI en 2025 ; par conséquent, M. le Président peut assurer la présidence de la séance ;

Considérant le CFU présenté et résumé comme suit par le président de séance :

Zone d'activité Agroparc de Saint André						
LIBELLE	**Fonctionnement**		**Investissement**		**Ensemble**	
	Dépenses	***Recettes***	***Dépenses***	***Recettes***	***Dépenses***	***Recettes***
Résultats reportés		**0,00 €**		**16 237,25 €**	**0,00 €**	**16 237,25 €**
Opérations de l'exercice	**83 762,75 €**	**83 763,20 €**	**83 762,75 €**	**83 762,75 €**	**167 525,50 €**	**167 525,95 €**
TOTAUX	**83 762,75 €**	**83 763,20 €**	**83 762,75 €**	**100 000,00 €**	**167 525,50 €**	**183 763,20 €**
Résultats de clôture		**0,45 €**	**0,00 €**	**16 237,25 €**	**0,00 €**	**16 237,70 €**
Restes à réaliser			**0,00 €**	**0,00 €**	**0,00 €**	**0,00 €**
TOTAUX CUMULES		**0,45 €**				

RESULTATS DEFINITIFS	**0,00 €**	**0,45 €**		**16 237,25 €**	**0,00 €**	**16 237,70 €**

Sur proposition de son Président et après en avoir préalablement délibéré, le Conseil communautaire, à l'unanimité des membres présents et représentés,

APPROUVE le Compte Financier Unique 2025 du budget AGROPARC à Saint-André de la Communauté de Communes Albères Côte Vermeille Illibéris

DONNE pouvoir au Président pour prendre toutes mesures nécessaires à l'exécution de la présente délibération,

Résultat du vote :
Pour : 48
Contre : 0
Abstention : 0

10. Affectation de résultat de l'exercice 2025

- **DL2026-0172 – Affectation de résultat du budget principal de l'exercice 2025**

Monsieur le Président expose :

En application des dispositions des instructions budgétaires et comptables M57, Monsieur le Président rappelle à l'assemblée que les résultats du Compte Financier Unique 2025 – BUDGET PRINCIPAL de la Communauté de communes Albères Côte-Vermeille Illibéris – votés par le Conseil communautaire en séance du 15 juin 2026, sont repris comme suit :

BUDGET PRINCIPAL Affectation de résultat	
section INVESTISSEMENT	
Report du résultat N-1	6 136 120,14 €
Résultat 2025 en section d'investissement	-7 274 578,17 €
Résultat de clôture au 31/12/2025 à intégrer au BS 2026 AU 001	-1 138 458,03 €
RAR Dépenses	9 819 901,93 €
RAR Recettes	3 181 360,34 €
Déficit RAR	-6 638 541,59 €
Besoin de financement (si négatif : déficit/si positif : excédent)	-7 776 999,62 €
section FONCTIONNEMENT	
Report du résultat N-1	8 745 684,29 €
Résultat de clôture de l'exercice	971 229,29 €
Résultat de clôture au 31/12/2025	9 716 913,58 €
Couverture du besoin de financement au 1068	7 776 999,62 €
Résultat de clôture à intégrer au BS 2026 au 002	1 939 913,96 €

Sur proposition de son Président et après en avoir préalablement délibéré, le Conseil communautaire, à l'unanimité des membres présents et représentés,
Accepte la proposition du Président,

Décide d'affecter les résultats tels qu'énoncés ci-dessus.

Résultat du vote :
Pour : 48
Contre : 0
Abstention : 0

- **DL2026-0173 - Affectation de résultat du budget eau potable de l'exercice 2025**

Monsieur le Président expose :

En application des dispositions des instructions budgétaires et comptables M57, Monsieur le Président rappelle à l'assemblée que les résultats du Compte Financier Unique 2025 – BUDGET EAU POTABLE de la Communauté de communes Albères Côte-Vermeille Illibéris – votés par le Conseil communautaire en séance du 15 juin 2026, sont repris comme suit :

BUDGET EAU POTABLE Affectation de résultat	
section INVESTISSEMENT	
Report du résultat N-1	-54 726,46 €
Résultat 2025 en section d'investissement	-280 980,87 €
Résultat de clôture au 31/12/2025 à intégrer au BS 2026 AU 001	-335 707,33 €
RAR Dépenses	3 434 922,71 €
RAR Recettes	4 181 302,05 €
Déficit RAR	746 379,34 €
Besoin de financement (si négatif : déficit/si positif : excédent)	410 672,01 €

section FONCTIONNEMENT	
Report du résultat N-1	190 159,06 €
Résultat de clôture de l'exercice	2 571 647,10 €
Résultat de clôture au 31/12/2025	2 761 806,16 €
Couverture du besoin de financement au 1068	
Résultat de clôture à intégrer au BS 2026 au 002	2 761 806,16 €

Sur proposition de son Président et après en avoir préalablement délibéré, le Conseil communautaire, à l'unanimité des membres présents et représentés,

Accepte la proposition du Président,

Décide d'affecter les résultats tels qu'énoncés ci-dessus.

Résultat du vote :
Pour : 48
Contre : 0
Abstention : 0

- **DL2026-0174 - Affectation de résultat du budget assainissement collectif de l'exercice 2025**

Monsieur le Président expose :

En application des dispositions des instructions budgétaires et comptables M57, Monsieur le Président rappelle à l'assemblée que les résultats du Compte Financier Unique 2025 – BUDGET ASSAINISSEMENT de la Communauté de communes Albères Côte-Vermeille Illibéris – votés par le Conseil communautaire en séance du 15 juin 2026, sont repris comme suit :

BUDGET ASSAINISSEMENT Affectation de résultat	
section INVESTISSEMENT	
Report du résultat N-1	687 228,26 €
Résultat 2025 en section d'investissement	3 410 664,13 €
Résultat de clôture au 31/12/2025 à intégrer au BS 2026 AU 001	4 097 892,39 €
RAR Dépenses	4 713 030,95 €
RAR Recettes	666 469,32 €
Déficit RAR	-4 046 561,63 €
Besoin de financement (si négatif : déficit/si positif : excédent)	51 330,76 €

section FONCTIONNEMENT	
Report du résultat N-1	1 078 489,30 €
Résultat de clôture de l'exercice	160 454,77 €
Résultat de clôture au 31/12/2025	1 238 944,07 €
Couverture du besoin de financement au 1068	
Résultat de clôture à intégrer au BS 2026 au 002	1 238 944,07 €

Sur proposition de son Président et après en avoir préalablement délibéré, le Conseil communautaire, à l'unanimité des membres présents et représentés,

Accepte la proposition du Président,

Décide d'affecter les résultats tels qu'énoncés ci-dessus.

Résultat du vote :
Pour : 48
Contre : 0
Abstention : 0

- **DL2026-0175 - Affectation de résultat du budget assainissement non collectif de l'exercice 2025**

Monsieur le Président expose :

En application des dispositions des instructions budgétaires et comptables M57, Monsieur le Président rappelle à l'assemblée que les résultats du Compte Financier Unique 2025 – BUDGET ASSAINISSEMENT NON COLLECTIF (SPANC) de la Communauté de communes Albères Côte-Vermeille Illibéris – votés par le Conseil communautaire en séance du 15 juin 2026, sont repris comme suit :

BUDGET ASSAINISSEMENT NON COLLECTIF : Affectation de résultat	
section INVESTISSEMENT	
Report du résultat N-1	396,62 €
Résultat 2025 en section d'investissement	0,00 €
Résultat de clôture au 31/12/2025 à intégrer au BS 2026 AU 001	396,62 €
RAR Dépenses	0,00 €
RAR Recettes	0,00 €
Déficit RAR	0,00 €
Besoin de financement (si négatif : déficit/si positif : excédent)	396,62 €

section FONCTIONNEMENT	
Report du résultat N-1	18 292,79 €
Résultat de clôture de l'exercice	-36 145,71 €
Résultat de clôture au 31/12/2025	-17 852,92 €
Couverture du besoin de financement au 1068	0,00 €
Résultat de clôture à intégrer au BS 2026 au 002	-17 852,92 €

Sur proposition de son Président et après en avoir préalablement délibéré, le Conseil communautaire, à l'unanimité des membres présents et représentés,

Accepte la proposition du Président,

Décide d'affecter les résultats tels qu'énoncés ci-dessus.

Résultat du vote :
Pour : 48
Contre : 0
Abstention : 0

- **DL2026-0176 - Affectation de résultat du budget ordures ménagères de l'exercice 2025**

Monsieur le Président expose :

En application des dispositions des instructions budgétaires et comptables M57, Monsieur le Président rappelle à l'assemblée que les résultats du Compte Financier Unique 2025 – BUDGET ORDURES MÉNAGÈRES de la Communauté de communes Albères Côte-Vermeille Illibéris – votés par le Conseil communautaire en séance du 15 juin 2026, sont repris comme suit :

BUDGET DECHET Affectation de résultat	
section INVESTISSEMENT	
Report du résultat N-1	-658 680,71 €
Résultat 2025 en section d'investissement	735 569,43 €
Résultat de clôture au 31/12/2025 à intégrer au BS 2026 AU 001	76 888,72 €
RAR Dépenses	631 876,69 €
RAR Recettes	0,00 €
Déficit RAR	-631 876,69 €
Besoin de financement (si négatif : déficit/si positif : excédent)	-554 987,97 €
section FONCTIONNEMENT	
Report du résultat N-1	213 855,39 €
Résultat de clôture de l'exercice	1 447 876,54 €
Résultat de clôture au 31/12/2025	1 661 731,93 €
Couverture du besoin de financement au 1068	-554 987,97 €
Résultat de clôture à intégrer au BS 2026 au 002	1 106 743,96 €
RAR Recettes	0,00 €
Déficit RAR	1 106 743,96 €

Sur proposition de son Président et après en avoir préalablement délibéré, le Conseil communautaire, à l'unanimité des membres présents et représentés,

Accepte la proposition du Président,

Décide d'affecter les résultats tels qu'énoncés ci-dessus.

Résultat du vote :
Pour : 48
Contre : 0
Abstention : 0

- **DL2026-0177 - Affectation de résultat du budget Maison de santé Cerbère de l'exercice 2025**

Monsieur le Président expose :

En application des dispositions des instructions budgétaires et comptables M57, Monsieur le Président rappelle à l'assemblée que les résultats du Compte Financier Unique 2025 – BUDGET MAISON DE SANTÉ CERBÈRE de la Communauté de communes Albères Côte-Vermeille Illibéris – votés par le Conseil communautaire en séance du 15 juin 2026, sont repris comme suit :

BUDGET MAISON DE SANTE DE CERBERE : AFFECTATION DE RESULTAT	
section INVESTISSEMENT	
Report du résultat N-1	51 252,42 €
Résultat 2025 en section d'investissement	-22 391,52 €
Résultat de clôture au 31/12/2025 à intégrer au BS 2026 AU 001	28 860,90 €
RAR Dépenses	0,00 €
RAR Recettes	0,00 €
Déficit RAR	0,00 €
Besoin de financement (si négatif : déficit/si positif : excédent)	28 860,90 €

section FONCTIONNEMENT	
Report du résultat N-1	254 589,20 €
Résultat de clôture de l'exercice	28 096,83 €
Résultat de clôture au 31/12/2025	282 686,03 €
Couverture du besoin de financement au 1068	0,00 €
Résultat de clôture à intégrer au BS 2026 au 002	282 686,03 €

Sur proposition de son Président et après en avoir préalablement délibéré, le Conseil communautaire, à l'unanimité des membres présents et représentés,

Accepte la proposition du Président,

Décide d'affecter les résultats tels qu'énoncés ci-dessus.

Résultat du vote :
Pour : 48
Contre : 0
Abstention : 0

- **DL2026-0178 - Affectation de résultat du budget zone d'activité Saint Genis des Fontaines de l'exercice 2025**

Monsieur le Président expose :

En application des dispositions des instructions budgétaires et comptables M57, Monsieur le Président rappelle à l'assemblée que les résultats du Compte Financier Unique 2025 – BUDGET ZA SAINT GENIS DES FONTAINES de la Communauté de communes Albères Côte-Vermeille Illibéris – votés par le Conseil communautaire en séance du 15 juin 2026, sont repris comme suit :

BUDGET ZONE D'ACTIVITE SAINT GENIS DES FONTAINES : Affectation de résultat	
section INVESTISSEMENT	
Report du résultat N-1	1 257 224,28 €
Résultat en section d'investissement	47 894,28 €
Résultat de clôture au 31/12/2025 à intégrer au BS 2026 AU 001	1 305 118,56 €
RAR Dépenses	0,00 €
RAR Recettes	0,00 €
Déficit RAR	0,00 €
Besoin de financement (si négatif : déficit/si positif : excédent)	1 305 118,56 €

section FONCTIONNEMENT	
Report du résultat N-1	408 343,39 €
Résultat de clôture de l'exercice	16 534,42 €
Résultat de clôture au 31/12/2025	424 877,81 €
Couverture du besoin de financement au 1068	0,00 €
Résultat de clôture à intégrer au BS 2026 au 002	424 877,81 €

Sur proposition de son Président et après en avoir préalablement délibéré, le Conseil communautaire, à l'unanimité des membres présents et représentés,

Accepte la proposition du Président,

Décide d'affecter les résultats tels qu'énoncés ci-dessus.

Résultat du vote :
Pour : 48
Contre : 0
Abstention : 0

- **DL2026-0179 - Affectation de résultat du budget zone d'activité Camp del Caball - Argelès-sur-Mer de l'exercice 2025**

Monsieur le Président expose :

En application des dispositions des instructions budgétaires et comptables M57, Monsieur le Président rappelle à l'assemblée que les résultats du Compte Financier Unique 2025 – BUDGET ZA CAMP DEL CABALL ARGELÈS SUR MER de la Communauté de communes Albères Côte-Vermeille Illibéris – votés par le Conseil communautaire en séance du 15 juin 2026, sont repris comme suit :

BUDGET ZA ARGELES SUR MER CAMP DEL CAVALL : Affectation de résultat	
section INVESTISSEMENT	
Report du résultat N-1	382 722,94 €
Résultat en section d'investissement	-305 217,73 €
Résultat de clôture au 31/12/2025 à intégrer au BS 2026 AU 001	77 505,21 €
RAR Dépenses	0,00 €
RAR Recettes	0,00 €
Déficit RAR	0,00 €
Besoin de financement (si négatif : déficit/si positif : excédent)	77 505,21 €

section FONCTIONNEMENT	
Report du résultat N-1	-0,09 €
Résultat de clôture de l'exercice	6 866,58 €
Résultat de clôture au 31/12/2025	6 866,49 €
Couverture du besoin de financement au 1068	
Résultat de clôture à intégrer au BS 2026 au 002	6 866,49 €

Sur proposition de son Président et après en avoir préalablement délibéré, le Conseil communautaire, à l'unanimité des membres présents et représentés,

Accepte la proposition du Président,

Décide d'affecter les résultats tels qu'énoncés ci-dessus.

Résultat du vote :
Pour : 48
Contre : 0
Abstention : 0

- **DL2026-0180 - Affectation de résultat du budget Porte des Albères - Argelès-sur-Mer de l'exercice 2025**

Monsieur le Président expose :

En application des dispositions des instructions budgétaires et comptables M57, Monsieur le Président rappelle à l'assemblée que les résultats du Compte Financier Unique 2025 – BUDGET ZA PORTE DES ALBÈRES ARGELÈS SUR MER de la Communauté de communes Albères Côte-Vermeille Illibéris – votés par le Conseil communautaire en séance du 15 juin 2026, sont repris comme suit :

BUDGET ZAE PORTE DES ALBERES ARGELES SUR MER	
section INVESTISSEMENT	
Report du résultat N-1	559 898,62 €
Résultat 2025 en section d'investissement	-280 252,16 €
Résultat de clôture au 31/12/2025 à intégrer au BS 2026 AU 001	279 646,46 €
RAR Dépenses	0,00 €
RAR Recettes	0,00 €
Déficit RAR	0,00 €
Besoin de financement (si négatif : déficit/si positif : excédent)	279 646,46 €
section FONCTIONNEMENT	
Report du résultat N-1	-3 684,18 €
Résultat de clôture de l'exercice	-0,64 €
Résultat de clôture au 31/12/2025	-3 684,82 €
Couverture du besoin de financement au 1068	
Résultat de clôture à intégrer au BS 2026 au 002	-3 684,82 €

Sur proposition de son Président et après en avoir préalablement délibéré, le Conseil communautaire, à l'unanimité des membres présents et représentés,

Accepte la proposition du Président,

Décide d'affecter les résultats tels qu'énoncés ci-dessus.

Résultat du vote :
Pour : 48
Contre : 0
Abstention : 0

- **DL2026-0181 - Affectation de résultat du budget Zone d'activité Agroparc - Saint-André de l'exercice 2025**

Monsieur le Président expose :

En application des dispositions des instructions budgétaires et comptables M57, Monsieur le Président rappelle à l'assemblée que les résultats du Compte Financier Unique 2025 – BUDGET ZA AGROPARC SAINT ANDRÉ de la Communauté de communes Albères Côte-Vermeille Illibéris – votés par le Conseil communautaire en séance du 15 juin 2026, sont repris comme suit :

Zone d'activité Agroparc de Saint André	
section INVESTISSEMENT	
Report du résultat N-1	16 237,25 €
Résultat 2025 en section d'investissement	0,00 €
Résultat de clôture au 31/12/2025 à intégrer au BS 2026 AU 001	16 237,25 €
RAR Dépenses	0,00 €
RAR Recettes	0,00 €
Déficit RAR	0,00 €
Besoin de financement (si négatif : déficit/si positif : excédent)	16 237,25 €

section FONCTIONNEMENT	
Report du résultat N-1	0,00 €
Résultat de clôture de l'exercice	0,45 €
Résultat de clôture au 31/12/2025	0,45 €
Couverture du besoin de financement au 1068	
Résultat de clôture à intégrer au BS 2026 au 002	0,45 €

Sur proposition de son Président et après en avoir préalablement délibéré, le Conseil communautaire, à l'unanimité des membres présents et représentés,

Accepte la proposition du Président,

Décide d'affecter les résultats tels qu'énoncés ci-dessus.

Résultat du vote :
Pour : 48
Contre : 0
Abstention : 0

M. LLOBET demande pour quelle raison nous allons passer un budget supplémentaire en septembre au lieu d'une décision modificative ?

Il est indiqué que puisque les budgets primitifs ont été votés par anticipation en décembre 2025 nous n'avons pas pu affecter les résultats. Aussi, la nomenclature impose que l'affectation de résultats soit réalisée lors d'un budget supplémentaire.

M. LLOBET interroge le Président concernant les fonds de concours.

M. le Président répond que c'est un travail qui va être réalisé dès la rentrée avec l'élaboration du Pacte financier et fiscal et sur le projet de territoire.

11. DL2026-0182 - Adhésion à l'Association Initiative Pays Catalan (IPC) pour l'année 2026

Monsieur le Président expose :

Depuis plus de 20 ans, l'Association Initiative Pays Catalan (IPC) mobilise les acteurs publics et privés afin de favoriser la démocratisation de l'entrepreneuriat, le développement du territoire et la création d'emplois par la réussite des entreprises, quelle que soit leur taille.

Son action repose sur une approche globale visant à compenser le manque de moyens financiers et l'isolement des porteurs de projets grâce à un double accompagnement :

- Un soutien financier sous forme de prêt d'honneur
- Un accompagnement humain à travers le parrainage par des chefs d'entreprise.

Cet accompagnement, assuré durant les trois premières années d'activité, contribue à un taux de pérennité de 90 % des entreprises soutenues.

Le dispositif mis en œuvre par Initiative Pays Catalan vient renforcer les fonds propres des créateurs, repreneurs ou développeurs d'entreprise. L'association associe également les établissements bancaires qui interviennent en complément des prêts d'honneur, et s'appuie sur un réseau des bénévoles qualifiés.

Le partenariat entre Initiative en Pays Catalan et la Communauté de communes Albères-Côte Vermeille-Illibéris s'inscrit dans une volonté commune de soutenir l'entrepreneuriat local et le développement économique du territoire.

Conformément au courrier d'appel à cotisation pour l'année 2026, le montant des adhésions est fixé chaque année par collège de membres. Pour les collectivités, la participation est établie à hauteur de à 0.20 € par habitant. Ainsi, le montant de cotisation sollicitée pour l'année 2026 s'élève à 11 500 €.

Dans la poursuite du partenariat établi depuis 2017, l'offre de services proposée par Initiative Pays Catalan est détaillée dans le document annexé.

Il est précisé que cette dépense est inscrite au budget primitif 2026.

Au vu de ce qui précède, il est proposé au Conseil communautaire d'approuver l'adhésion 2026 de la Communauté des communes à Initiative Pays Catalan (IPC) pour un montant total de 11 500-€ (onze mille cinq cents euros), et d'autoriser le Président à signer l'ensemble des documents relatifs à ce dossier.

Sur proposition de son Président et après en avoir préalablement délibéré, le Conseil communautaire, à l'unanimité des membres présents et représentés,

Approuve le renouvellement d'adhésion auprès de l'Association Initiative Pays Catalan (IPC) au titre de l'année 2026, pour un montant total de 11 500-€ (onze mille cinq-cents euros),

Dit que les crédits nécessaires sont prévus au budget de l'exercice,

Autorise le Président à signer toutes pièces relatives à ce dossier,

Dit qu'ampliation de la présente délibération sera transmise à M. le Président de l'Association Initiative Pays Catalan (IPC).

Résultat du vote :
Pour : 48
Contre : 0
Abstention : 0

12. DL2026-0183 - Demande d'attribution d'une subvention au profit du Groupement de développement agricole (GDA) du cru Banyuls et des Albères au titre de l'exercice 2026

Monsieur le Président expose :

Dans le cadre de sa politique de soutien à l'agriculture locale, la Communauté de communes Albères-Côte Vermeille-Illibéris reconnait l'action du Groupement de Développement Agricole (GDA) du Cru Banyuls et des Albères en faveur de l'animation agricole du territoire, de l'accompagnement des agriculteurs, du développement des pratiques agricoles et de la préservation de l'environnement.

Afin de soutenir ces actions d'intérêt territorial, la Communauté de communes attribue chaque année à l'association une subvention dont les modalités sont décrites dans la convention d'objectifs annexée.

Pour l'année 2026, le montant de la subvention reste identique aux années précédentes et s'élève à 31 000-€ (trente et un mille euros). Il est précisé que cette dépense est inscrite au budget primitif 2026.

Au vu de ce qui précède, il est proposé au Conseil communautaire d'approuver la convention d'objectifs à passer avec le GDA du Cru Banyuls et des Albères au titre de l'exercice 2026 pour un montant de 31 000-€ (trente-et-un mille euros) telle qu'annexée, et d'autoriser le Président à signer l'ensemble des documents relatifs à ce dossier.

Sur proposition de son Président et après en avoir préalablement délibéré, le Conseil communautaire, à l'unanimité des membres présents et représentés,

Approuve la convention d'objectif à passer avec le GDA du Cru Banyuls et des Albères au titre de l'exercice 2025 pour un montant de 31 000.00-€ (trente-et-un mille euros) telle que jointe en annexe de la présente délibération,

Dit que les crédits nécessaires ont été prévus au budget de l'exercice,

Dit qu'ampliation de cet acte sera transmis à M. le Président du GDA (Groupement de Développement Agricole) du Cru Banyuls et des Albères,

Autorise le Président à signer toutes pièces relatives à ce dossier.

Résultat du vote :
Pour : 48
Contre : 0
Abstention : 0

13. DL2026-0184 - Pavillon du Mas REIG : évolution des tarifs et des produits mis en vente

Monsieur le Président expose :

Le Pavillon du Mas Reig-Côte Vermeille a accueilli ses premiers clients en décembre 2025. Depuis son ouverture, les retours des visiteurs ainsi que ceux du personnel sur site ont permis de faire évoluer et d'enrichir l'offre du site.

Dans cette perspective, il apparait nécessaire de pouvoir proposer à la vente les produits suivants :

- Contenants dédiés à la dégustation : verres sérigraphiés Mas Reig-Côte Vermeille ;
- Emballages pour bouteilles, déclinés en cinq formats (détail ci-dessous)

Proposition tarifaire des produits :

LIBELLE	PRIX D'ACHAT HT	PRIX D'ACHAT TTC	PRIX DE VENTE HT	PRIX DE VENTE TTC
Verre	2.542€	3.05€	4.17€	5.00€
Verres x 6	15.25€	18.30€	22.5€	27.00€
Sac individuel	0.80€	0.96€	1.67€	2.00€
Sac duo	0.98€	1.19€	2.00€	2.40€
Sac trio	1.23€	1.47€	2.50€	3.00€
Valisette carton	1.07€	1.29€	2.08€	2.50€
Porte bouteille tissu	7.945€	9.54€	15.00€	18.00€

Les tarifs proposés sont basés sur les prix pratiqués dans les domaines viticoles avoisinants.

En ce qui concerne les tarifs des animations et ateliers proposés sur le site du Mas Reig, délibérés en Conseil communautaire du 14 mai 2024, il est proposé de mettre en place un partenariat avec le CIOSCA (comité intercommunal des œuvres sociales). Ce partenariat, établi sous la forme d'une convention annexée à la présente délibération, permettra aux membres du CIOSCA de bénéficier d'une réduction de 20% sur chacun des tarifs publics pratiqués pour les ateliers sur présentation de leur carte d'adhésion.

L'ensemble de ces nouveaux produits et tarifs sera applicable à compter du 15 juin 2026.

Au vu de ce qui précédé, le Conseil communautaire est invité à se prononcer.

Sur proposition de son Président et après en avoir préalablement délibéré, le Conseil communautaire, à l'unanimité des membres présents et représentés,

Approuve les tarifs des produits mis en vente sur le site du Mas Reig tel qu'indiqué ci-dessous,

Approuve la convention de partenariat à passer avec le CIOSCA telle que jointe en annexe de la présente délibération,

Autorise le Président à signer toutes pièces relatives à ce dossier.

Résultat du vote :
Pour : 48
Contre : 0
Abstention : 0

14. DL2026-0185 - ZAC Camp del Caball, commune d'Argelès-sur-Mer : acquisition par la CC ACVI de la parcelle cadastrée AP0131 appartenant à Mesdames Jeannine et Rose XECH et Messieurs Philippe et Marc XECH

Monsieur le Président expose :

Par courriel du 30 mars 2026, Mesdames et Messieurs XECH, propriétaires du terrain cadastré AP0131 d'une contenance totale de 2 070 m², situé sur le secteur Camp del Caball à Argelès-sur-Mer, ont informé la Communauté de communes de leur intention de procéder à la vente à l'amiable de ce dernier.

Cette démarche s'inscrit dans le cadre du projet d'aménagement de Parc d'activités économiques porté par la Communauté de communes sur le secteur du Camp del Caball à Argelès-sur-Mer.

Ainsi, se fondant sur la base des estimations du pôle d'évaluations domaniales de Perpignan en date du 6 mars 2026, le montant de 6 210-€ net, couvrant l'ensemble des indemnités de dépossessions et correspondant à une valeur de 3-€/m², a pu être déterminé.

Au vu de ce qui précède, le Conseil communautaire est invité à se prononcer.

Sur proposition de son Président et après en avoir préalablement délibéré, le Conseil communautaire, à l'unanimité des membres présents et représentés,

Approuve l'acquisition par la Communauté de communes de la parcelle cadastrée AP0131, située à Argelès-sur-Mer, d'une contenance totale de 2 070 m², appartenant à Mesdames et Messieurs XECH, pour un montant net de 6 210-€ (six mille deux-cent-dix euros),

Autorise le Président à signer toutes pièces relatives à la bonne exécution de ce dossier,

Dit qu'ampliation de la présente délibération sera transmise à l'étude notariale NOTAVIA - Marie-Pierre RIBES-LEON, Hervé PHILIPPE, Xavier DOAT, Laure COURTY & Emilie CARBO VIDAL située 17 Route de Collioure à Argelès-sur-Mer (66700).

Résultat du vote :
Pour : 48
Contre : 0
Abstention : 0

15. DL2026-0186 - ZAC Camp del Caball, commune d'Argelès-sur-Mer : acquisition par la CC ACVI de la parcelle cadastrée AP0130 appartenant à Monsieur Denis CASTELAIN

Monsieur le Président expose :

Par promesse unilatérale de vente en date du 26 mars 2026, Monsieur Denis CASTELAIN, propriétaire du terrain cadastré AP0130 d'une contenance totale de 4 245 m², situé sur le secteur Camp del Caball à Argelès-sur-Mer, a informé la Communauté de communes de son intention de procéder à la vente à l'amiable de ce dernier.

Cette démarche s'inscrit dans le cadre du projet d'aménagement de Parc d'activités économiques porté par la Communauté de communes sur le secteur du Camp del Caball à Argelès-sur-Mer.

Ainsi, se fondant sur la base des estimations du pôle d'évaluations domaniales de Perpignan pour ce même type de parcelle dans le secteur, le montant de 12 735-€ net, couvrant l'ensemble des indemnités de dépossessions et correspondant à une valeur de 3-€/m², a pu être déterminé.

Au vu de ce qui précède, le Conseil communautaire est invité à se prononcer.

Sur proposition de son Président et après en avoir préalablement délibéré, le Conseil communautaire, à l'unanimité des membres présents et représentés,

Approuve l'acquisition par la Communauté de communes de la parcelle cadastrée AP0130, située à Argelès-sur-Mer, d'une contenance totale de 4 245 m², appartenant à Monsieur Denis CASTELAIN, pour un montant net de 12 735-€ (douze mille sept-cent-trente-cinq euros),

Autorise le Président à signer toutes pièces relatives à la bonne exécution de ce dossier,

Dit qu'ampliation de la présente délibération sera transmise à l'étude notariale NOTAVIA - Marie-Pierre RIBES-LEON, Hervé PHILIPPE, Xavier DOAT, Laure COURTY & Emilie CARBO VIDAL située 17 Route de Collioure à Argelès-sur-Mer (66700).

Résultat du vote :
Pour : 48
Contre : 0
Abstention : 0

16. DL2026-0187 - Aire de délestage des grands passages lieu-dit « Camp del Cavall » à Argelès-sur-Mer – Approbation du règlement intérieur, de la convention d'occupation temporaire et des tarifs

Monsieur le Président expose :

Dans le cadre de la mise en service de l'aire de grand passage située au lieu-dit « Camp del Cavall » à Argelès-sur-Mer, la Communauté de communes Albères Côte Vermeille Illibéris est tenue, conformément au décret n°2019-171 du 5 mars 2019, d'établir un règlement intérieur encadrant les conditions d'utilisation de cet équipement.

Ce règlement est accompagné de pièces annexes comprenant :

- une convention d'occupation temporaire,
- un état des lieux,
- un barème tarifaire des droits d'occupation et des dégradations.

L'aire est destinée à accueillir exclusivement des groupes constitués de 50 à 200 caravanes, sous réserve de l'acceptation préalable du règlement intérieur et de ses annexes par leurs représentants.

Conformément à sa vocation, l'aire de grand passage ne constitue pas une structure d'accueil permanente. Il est ainsi proposé une ouverture saisonnière pour une durée de six mois à compter du 13 mai 2026 (suivant arrête préfectoral N°DDTM/SVHC/2026-133-002) afin de répondre aux besoins du territoire durant la période estivale.
Le dispositif tarifaire proposé, conforme aux dispositions réglementaires en vigueur et aux pratiques observées sur des équipements similaires, est le suivant :

TARIFS D'USAGE

DÉSIGNATION	TARIFS TTC
Forfait journalier par caravane double essieux	3.00-€
Dépôt de garantie	500-€

BARÈME DES DÉGRADATIONS

ÉQUIPEMENT ENDOMMAGÉS	TARIFS TTC
Bornes (par borne dégradée) Borne électrique Borne à eau	 1 000-€ 1 000-€
Compteurs (par compteur dégradé) Electricité Eau	 1 500-€ 1 500-€
Prises électriques (par prise dégradée)	250-€
Robinet d'alimentation en eau (par robinet dégradé)	250-€
Clôtures et barrières Dégradation simple n'impactant pas leur fonctionnalité Dégradation impactant leur fonctionnalité	 500-€ 1 000-€
Terrain Toute dégradation nécessitant une remise en état	1 500-€
Enlèvement des épaves	2 000-€
Enlèvement des dépôts sauvages	1 500-€

Au vu de ce qui précède, le Conseil communautaire est invité à se prononcer

Vu le Code Général des Collectivités territoriales

Vu la loi n°2000-614 du 05 juillet 2000 relative à l'accueil et à l'habitat des gens du voyage,

Vu la loi n°2018-957 du 07 novembre 2018 relative à l'accueil des gens du voyage et à la lutte contre les installations illicites,

Vu le décret n°2019-171 du 05 mars 2019 relatif aux aires de grand passage et son article 4 mentionnant que « le règlement intérieur de l'aire de grand passage est établi conformément à l'annexe du présent décret et adapté en fonction de la ou des collectivités territoriales compétentes pour la réalisation et la gestion de l'aire et des caractéristiques de cette dernière »,

Vu le schéma départemental d'accueil et d'habitat des gens du voyage des Pyrénées orientales 2021-2026,

Mme Julie SANZ précise que PMM a également mis à disposition trois terrains pour l'accueil des gens du voyage et que les premiers groupes devraient arriver fin juin. Par ailleurs, elle indique que les riverains remercient la Communauté de communes et le Président pour avoir pris des engagements pour le nettoyage des abords et de l'aire de délestage.

Sur proposition de son Président et après en avoir préalablement délibéré, le Conseil communautaire, à l'unanimité des membres présents et représentés,

Approuve le règlement intérieur de l'aire de délestage de grands passages des gens du voyage située lieu-dit « Camp del Cavall » à Argelès-sur-Mer,

Approuve la convention d'occupation temporaire ainsi que les tarifs de droits d'occupation et du dépôt de garantie applicables sur l'aire de grand passage,

Approuve le barème tarifaire relatif aux dégradations constatées tels qu'énoncés dans la présente délibération,

Autorise Monsieur le Président à signer toutes pièces relatives à la bonne exécution de ce dossier.

Résultat du vote :
Pour : 48
Contre : 0
Abstention : 0

17. DL2026-0188 - Approbation de la convention de servitude de passage à passer avec ENEDIS sur les parcelles AL592 et AL0615 situées sur la commune de Port-Vendres pour l'extension du réseau de distribution

Monsieur le Président expose :

Les services d'ENEDIS sollicitent la Communauté de communes, propriétaire des parcelles AL 592 et AL 615, constituant une partie des terrains d'assiette de l'Avenue de la Mixte située sur la Zone d'Activités de PORT-VENDRES, au titre d'une autorisation de passage à conclure pour une extension du réseau de distribution basse tension.

Les ouvrages à créer représentent une extension du réseau public de distribution, et sont destinés à l'alimentation des bornes de recharge pour véhicules électriques qui équipent les places de stationnement situées sur la parcelle AL606 formant le Lot 1 de la ZA, propriété de l'hôtel « Les Jardins du Cèdre ».

Après examen du projet, il ressort que les dispositions ne soulèvent aucun problème vis-à-vis de l'occupation des espaces.

Il est précisé qu'au regard des droits reconnus par le propriétaire à ENEDIS en application de cette convention, ENEDIS s'engage à lui verser une indemnité forfaitaire, unique et définitive, d'un montant de 2 835-€ (deux-mille-huit-cent-trente-cinq euros).

Au vu de ces éléments, le Conseil Communautaire est appelé à se prononcer sur l'approbation des termes de la convention proposée par ENEDIS.

Sur proposition de son Président et après en avoir préalablement délibéré, le Conseil communautaire, à l'unanimité des membres présents et représentés,

Approuve les termes de la convention proposée par ENEDIS pour passage du réseau de distribution d'énergie sur les parcelles AL 592 et AL 615 à PORT-VENDRES telle qu'annexée,

Autorise le Président à signer tout document relatif à ce dossier.

Résultat du vote :
Pour : 48
Contre : 0
Abstention : 0

18. DL2026-0189 - Approbation de la convention de prêt de la fontaine à eau de la Régie des Eaux

Monsieur le Président expose :

Dans le but de faciliter le prêt à titre gratuit de la fontaine à eau de la Régie aux communes du territoire de la CC ACVI, la Régie propose une nouvelle convention et une nouvelle charte établissant les règles de prêt de cet équipement.

Ces documents permettraient non seulement de ne pas devoir passer en délibération une convention à chaque demande de réservation de matériel (demandes toujours plus nombreuses et se concentrant autour de la période estivale), mais également d'établir clairement les droits et responsabilités des mairies qui font les demandes de prêt ainsi que ceux de la CC ACVI, notamment en ce qui concerne les assurances et la responsabilité en cas de dommages occasionnés au matériel.

La charte complète la convention et se compose des parties suivantes :
- Un récapitulatif des règles d'utilisation, du mode de réservation, de la procédure concernant les assurances,
- Des instructions pour la bonne installation et la bonne utilisation du matériel,
- Un constat de mise à disposition détaillant l'état du matériel lorsque les services techniques de la mairie emprunteuse viennent le chercher
- Un constat d'état du matériel en fin de prêt à signer par l'agent de la Régie des Eaux qui réceptionne le matériel et les services techniques de la mairie emprunteuse.

Au vu de ce qui précède, il est proposé au Conseil communautaire de se prononcer sur la convention et la charte d'utilisation telles qu'annexées.

Sur proposition de son Président et après en avoir préalablement délibéré, le Conseil communautaire, à l'unanimité des membres présents et représentés,

Approuve la convention de prêt à titre gratuit de la fontaine à eau de la Régie des eaux ainsi que la charte d'utilisation telles qu'annexées,

Autorise Monsieur le Président de la Communauté de communes à la signer.

Résultat du vote :
Pour : 48
Contre : 0
Abstention : 0

19. DL2026-0190 - Renouvellement d'adhésion à l'association départementale Bois Energie 66 au titre de l'année 2026

Monsieur le Président expose :

L'association départementale Bois Énergie 66 est dédiée au développement des filières bois énergie, solaire thermique et géothermie dans les Pyrénées-Orientales. Cette organisation regroupe des acteurs locaux, tant publics que privés, et vise à promouvoir les énergies renouvelables thermiques. Au travers de son Contrat de Développement des énergies renouvelables lancé par l'ADEME en 2019, elle joue un rôle central dans l'accompagnement des collectivités, entreprises et particuliers dans la mise en place de solutions de chaleur renouvelable (biomasse, solaire thermique, géothermie, chaleur de récupération, etc...), contribuant ainsi à la décarbonation des territoires.

Bois Énergie 66 est partenaire du Plan Climat Air Energie Territorial (PCAET) de la Communauté de Communes Albères Côte Vermeille Illibéris (CC ACVI), et porteur de la fiche action n° 20 qui consiste à accompagner les porteurs de projets, de l'émergence d'un projet à sa concrétisation (analyse d'opportunité, aide à la consultation des bureaux d'études, relecture des études de faisabilité, aide à la constitution des demandes de subventions, suivi des saisons de chauffe et conseils la première année).

Le renouvellement de l'adhésion à Bois Énergie 66 permettra à notre collectivité de poursuivre et renforcer son rôle de coordinateur de la transition énergétique et de répondre aux objectifs fixés par le PCAET en termes de production d'énergies renouvelables.

L'adhésion facilite la recherche et l'accès à d'éventuels financements et subventions pour la réalisation de projets d'énergies renouvelables thermiques sur le territoire. De plus, en accompagnant nos collectivités sur leurs bâtiments (communaux et intercommunaux), cela permettra de réduire les dépenses énergétiques de nos collectivités, tout en contribuant à l'atteinte des objectifs climatiques.

Le coût de cette adhésion pour l'année 2026 est de 75,00-€ pour la collectivité (identique à 2025).

La commission Développement Durable et Transition Ecologique du 20 janvier 2026 s'est prononcée favorablement à cette adhésion pour 2026.

Il est à rappeler que lors des assemblées générales et des conseils d'administration de l'association Bois Energie 66, l'EPCI adhérente, au travers de son représentant légal ou de toute autre personne désignée par celui-ci, pourra siéger et voter.

Au vu de ce qui précède, il est proposé au Conseil communautaire de renouveler l'adhésion à l'association Bois Energie 66 au titre de l'année 2026.

Vu le Code Général des Collectivités Territoriales,

Vu le Plan Climat Air Énergie Territorial (PCAET) de notre territoire,

Vu les statuts et les missions de l'association Bois Énergie 66,

Vu le rapport d'activité 2025 de l'association Bois Energie 66,

Considérant que les missions de l'association Bois Energie 66 contribuent à la mise en œuvre de l'orientation stratégique « Vers un territoire producteur de sa propre énergie » du PCAET de la CC ACVI,

Sur proposition de son Président et après en avoir préalablement délibéré, le Conseil communautaire, à l'unanimité des membres présents et représentés,

Valide l'adhésion de la CC ACVI à l'association Bois Energie 66 pour l'année 2026,

Rappelle que le coût de cette adhésion s'élève à 75.00-€ (soixante-quinze euros),

Désigne M. PUJOL, élu référent pour représenter la CC ACVI auprès de l'association,

Autorise Monsieur le Président de la Communauté de communes à signer la convention d'adhésion et à engager toutes les démarches nécessaires pour formaliser cette adhésion.

Résultat du vote :
Pour : 48
Contre : 0
Abstention : 0

20. DL2026-0191 - Accueil de Loisirs Sans Hébergement (ALSH) à Bages : Validation du projet et de son plan de financement

Monsieur le Président expose :

Via la Convention Territoriale Globale (CTG), la CAF, la CC ACVI et les communes membres se sont engagées à mettre en œuvre les moyens nécessaires pour atteindre les objectifs qu'ils se sont assignés dans un plan d'actions.
Le plan d'action 1 du diagnostic et projet enfance jeunesse, annexé à la CTG, porte sur l'adaptation du fonctionnement et l'implantation des services en lien avec les besoins des familles ; à ce titre il fixe pour objectif l'amélioration de la qualité de l'accueil en redimensionnant et/ou créant les équipements en fonction de la fréquentation, et la mise en adéquation des services avec les besoins réels des familles.

La création d'un nouvel ALSH sur la commune de Bages répond à des nécessités d'amélioration quantitative (augmentation des périodes d'ouverture et de la capacité d'accueil) et qualitative du service (bénéficier de locaux non partagés).

Le projet sera implanté à proximité du groupe scolaire et de la cantine.
Le bâtiment présentera une surface de 544 m^2 et sera destiné à accueillir des enfants de 3 à 11 ans, soit un effectif de 115 enfants maximum pour l'accueil de loisirs durant les périodes de périscolaire ainsi que les vacances scolaires et les mercredis.
Des aménagements extérieurs seront aussi réalisés, avec des espaces verts, des aires de jeux et un terrain de sport.

Le plan de financement prévisionnel de ce projet est le suivant :

Plan de financement prévisionnel Création d'un nouvel Accueil de Loisirs Sans Hébergement (ALSH) à Bages				
Dépenses HT		**Recettes**		
Travaux	1 530 000 €	Etat (DSIL)	130 000 €	7,75 %
Maîtrise d'œuvre	123 930 €	CAF	270 000 €	16,10 %
Etudes et frais annexes	22 760 €	MSA	50 000 €	2,98 %
		Autofinancement	1 226 690 €	73,17 %
TOTAL DEPENSES	**1 676 690 € HT**	**TOTAL RECETTES**	**1 676 690 €**	**100%**

Au vu de ce qui précède, le Conseil communautaire est invité à se prononcer sur ce projet et son plan de financement prévisionnel.

M. CASTANIER indique que l'ALSH d'Elne à l'espace Gavroche est limité par rapport au nombre d'enfants accueillis ce qui pose des difficultés.

M. Steve FORTEL indique que la commune d'Elne a des projets concernant l'accueil des jeunes et qu'un travail est en cours.

M. Christian NIFOSI indique que la commune de Villelongue-dels-Monts souhaite récupérer les locaux mis à disposition pour l'accueil de l'ALSH.

M. Le Président répond qu'il va consulter les services concernant cette demande.

Sur proposition de son Président et après en avoir préalablement délibéré, le Conseil communautaire, à l'unanimité des membres présents et représentés,

Approuve le projet de création d'un nouvel Accueil de loisirs sans hébergement (ALSH) sur la commune de Bages,

Approuve le plan de financement tel que proposé ci-dessus,

Précise que cette délibération sera ajoutée au dossier de demande de subvention déposé auprès des services de l'Etat au titre de l'Appel à Projets DETR / DSIL 2026.

Autorise le Président à signer toutes les pièces relatives à la bonne exécution de ce dossier,

Résultat du vote :
Pour : 48
Contre : 0
Abstention : 0

21. DL2026-0192 - Attribution marché Fourniture de livres pour les médiathèques de la Communauté de Communes Albères Côte Vermeille Illibéris

Monsieur le Président expose :

En 2025, Le réseau des 12 médiathèques communautaires compte plus de 9 000 abonnés et a enregistré 171 800 visites. Ces chiffres confirment le rôle essentiel de ce service public de proximité dans la diffusion de la culture et le maintien du lien social dans les communes.

La gratuité de l'inscription et des services constitue un levier fort d'accessibilité. Elle permet à chacun – enfants, jeunes, familles, retraités – de profiter librement de la richesse des collections : livres, presse, musique, films, ressources numériques. Cette diversité répond aux attentes d'un large public, tout en favorisant la curiosité et l'ouverture culturelle.

Le présent marché concerne l'achat de livres imprimés non scolaires à destination des adultes et de la jeunesse, des bandes dessinés pour les 12 médiathèques.

Pour répondre à ces besoins, un accord-cadre à maximum a été lancé conformément aux articles L2125-1 1°, R.2162-1 à R.2162-6, R.2162-13 et R.2162-14 du code de la commande publique, en date du 04 Mars 2026 pour une durée de trois ans, un an renouvelable deux fois.

La commission d'appel d'offres (CAO) qui s'est réunie le 26 Mai 2026, a fait le choix de retenir les offres suivantes :

- **Lot 1 – romans adultes** - SARL LIBRAIRIE TORCATIS – SIRET 314 752 478 000 11 – domiciliée 10 rue Mailly – 66000 PERPIGNAN ;
- **Lot 2 – documentaires adultes** – Librairie OXYMORE – SIRET 903 205 466 000 19 – domiciliée 1 rue Arago – 66660 PORT VENDRES;
- **Lot 3 – fiction jeunesse** - SARL LIBRAIRIE TORCATIS – SIRET 314 752 478 000 11 – domiciliée 10 rue Mailly – 66000 PERPIGNAN ;
- **Lot 4- documentaires jeunesse**- LIBRAIRIE LA PETITE ESCAPADE – SIRET 977 756 352 000 26 – domiciliée 66 avenue du Général de Gaulle – 66100 LE BOULOU;
- **Lot 5 – bandes dessinées adultes et jeunesse** – MALET Jean-François – (Librairie Bédé en Bulles) – SIRET 411 848 302 000 21 – domiciliée 10 rue de la cloche d'or – 66000 PERPIGNAN ;

Sur proposition de son Président et après en avoir préalablement délibéré, le Conseil communautaire, à l'unanimité des membres présents et représentés,

Approuve le choix de la Commission d'Appel d'Offres (C.A.O),

Décide de retenir pour le :

- **Lot 1 – romans adultes** - SARL LIBRAIRIE TORCATIS – SIRET 314 752 478 000 11 – domiciliée 10 rue Mailly – 66000 PERPIGNAN ;
- **Lot 2 – documentaires adultes** – Librairie OXYMORE – SIRET 903 205 466 000 19 – domiciliée 1 rue Arago – 66660 PORT VENDRES;
- **Lot 3 – fiction jeunesse** - SARL LIBRAIRIE TORCATIS – SIRET 314 752 478 000 11 – domiciliée 10 rue Mailly – 66000 PERPIGNAN ;

- **Lot 4- documentaires jeunesse**- LIBRAIRIE LA PETITE ESCAPADE – SIRET 977 756 352 000 26 – domiciliée 66 avenue du Général de Gaulle – 66100 LE BOULOU;
- **Lot 5 – bandes dessinées adultes et jeunesse** – MALET Jean-François – (Librairie Bédé en Bulles) – SIRET 411 848 302 000 21 – domiciliée 10 rue de la cloche d'or – 66000 PERPIGNAN ;

Autorise le Président à signer tous documents nécessaires à la bonne exécution de ce dossier.

Résultat du vote :
Pour : 48
Contre : 0
Abstention : 0

22. DL2026-0193 - Convention à passer avec la centrale d'achat RESAH dans l'objectif de pouvoir bénéficier de l'accord cadre relatif à la téléphonie mobile

Monsieur le Président expose :

La Communauté de communes a adhéré à la centrale d'achat RESAH, en janvier 2023, dans l'objectif de bénéficier de l'accord cadre relatif à la téléphonie mobile dont le titulaire est **l'opérateur ORANGE**.

Cet accord cadre a pris fin en avril 2026. Pour le remplacer, la centrale d'achat RESAH propose un nouvel accord cadre valide jusqu'en 2028.

La Communauté de communes souhaite bénéficier de ce nouvel accord cadre en signant la **Convention de Service d'Achat Centralisé**.

Le coût se divise en deux parties : l'adhésion à RESAH, d'un montant de **600 euros par an**, et une contribution liée à la mise à disposition de ce marché, d'un montant de **300 euros par an**, soit un total de **900 euros par an**.

Ce nouveau marché propose des tarifs en diminution par rapport au précédent. Voici une liste non exhaustive des tarifs proposés, avec l'option Samsung Knox pour la gestion de flotte :

- Forfait illimité voix sms/mms sans internet : **1,95 euros** HT / mois
- Forfait illimité voix sms/mms et 5Go d'internet : **4,55 euros** HT / mois
- Forfait illimité voix sms/mms et 10Go d'internet : **6,40 euros** HT / mois
- Forfait illimité voix sms/mms et 20Go d'internet : **8,70 euros** HT / mois

Pour la Communauté de communes, l'économie annuelle sera de l'ordre de **1680.60-€** HT.

Une fois cette convention passée avec la centrale d'achat RESAH, il sera possible de constituer un groupement de commande avec **les communes intéressées** pour leur faire bénéficier de ce marché de téléphonie mobile.

Au vu de ce qui précède, le Conseil communautaire est appelé à se prononcer sur l'approbation de cette convention.

Sur proposition de son Président et après en avoir préalablement délibéré, le Conseil communautaire, à l'unanimité des membres présents et représentés,

Approuve la convention proposée par la centrale d'achat RESAH telle qu'annexée,

Rappelle que le coût de cette adhésion s'élève à 900 euros (neuf-cents euros) par an,

Autorise le Président à signer tous les documents relatifs à ces conventions et les marchés qui en découlent

Résultat du vote :
Pour : 48
Contre : 0
Abstention : 0

23. DL2026-0194 - Approbation des conventions à passer avec la centrale d'achat CANUT : accords-cadres relatifs à la télécommunication et sécurisation des réseaux

Monsieur le Président expose :

La Communauté de communes souhaite passer deux nouvelles conventions avec la centrale d'achat CANUT, Centrale d'Achat du Numérique et des Télécoms, dans l'objectif de pouvoir bénéficier de deux marchés supplémentaires :

- Marché Télécoms : qui permet la fourniture d'accès internet (cuivre, fibre optique, 4G) et de service de téléphonie. Ceci afin d'anticiper la fin de notre marché actuel, en novembre 2026.

- Marché Réseaux sécurisés et câblages : qui permet d'acquérir des équipements de sécurité pour les réseaux, en particulier des pare feux.

D'un point de vue financier, le tarif d'accès à ces accords-cadres est de **600-€ HT** par an pour les deux.

Au vu de ce qui précède, le Conseil communautaire est appelé à se prononcer sur l'approbation de ces conventions.

Sur proposition de son Président et après en avoir préalablement délibéré, le Conseil communautaire, à l'unanimité des membres présents et représentés,

Approuve les conventions proposées par la centrale d'achat CANUT telles qu'annexées,

Rappelle que la redevance pour ces deux conventions s'élève à 600 euros (six-cents euros) hors taxe par an,

Autorise le Président à signer tous les documents relatifs à ces conventions et les marchés qui en découlent

Résultat du vote :
Pour : 48
Contre : 0
Abstention : 0

24. DL2026-0195 - Droit à la formation des élus communautaires

Monsieur le Président expose :

L'exercice du droit à la formation des élus communautaires est régi par les dispositions de l'article L2123-12 modifié par la Loi n° 2019-1461 du 27 décembre 2019 – article 107 et suivants ainsi que les articles R2123-12 et suivants du Code Général des Collectivités Territoriales (CGCT) prévus pour les conseillers municipaux, départementaux et régionaux, et par extension s'appliquent aussi aux élus communautaires. L'article 105 de la loi « Engagement et Proximité » du 27 décembre 2019 renforce les dispositifs à prévoir pour améliorer les conditions d'exercice des mandats et développer les compétences des élus locaux. L'article L2123-12 dispose ainsi que " les membres d'un conseil municipal ont droit à une formation adaptée à leurs fonctions. Une formation est obligatoirement organisée au cours de la première année de mandat pour les élus ayant reçu une délégation." Dans les trois mois suivant son renouvellement, le conseil municipal délibère sur l'exercice du droit à formation de ses membres. Il détermine les orientations et les crédits ouverts à ce titre.

Il convient aujourd'hui de prévoir par délibération du conseil communautaire les modalités de mise en œuvre de la formation des élus.

Le droit à la formation des Elus est mis en place au moyen de deux dispositifs :

1 – Le Droit individuel à la formation des élus– DIFE - pris en charge par la Caisse des Dépôts et Consignations :

Les conseillers communautaires (y compris ceux qui ne sont pas indemnisés) bénéficient chaque année d'un DIFE financé par une cotisation obligatoire, dont le taux est de 1%, précomptée sur le montant annuel brut des indemnités de fonction de ces mêmes conseillers, majorations comprises, lorsqu'ils en perçoivent. Parmi les mandats concernés, seuls les élus indemnisés payent une cotisation mais le dispositif bénéficie à tous. L'exercice de ce droit relève ainsi de l'initiative de chacun des élus.

Les cotisations sont versées au fonds spécialement créé pour le financement du DIFE, la Caisse des Dépôts et Consignations en assurant la gestion administrative, technique et financière. Par ailleurs, elle instruit les demandes de formation présentées par les élus. Le bilan de la gestion du fonds fait l'objet d'une information annuelle du Comité des finances locales. Les frais de formations dispensées dans le cadre du DIFE sont pris en charge par la Caisse des Dépôts et Consignations.

Le décret n° 2020-942 du 29 juillet 2020 relatif au droit individuel à la formation des élus dispose que :

- les élus municipaux et intercommunaux bénéficient d'un crédit de 20 heures acquis au début de chaque année de mandat, ce qui permet l'utilisation d'heures de formation dès la première année du mandat ;
- le coût de la formation pour tous les élus locaux : les frais pédagogiques exposés au titre du DIFE ne doivent pas dépasser 80 € hors taxes/heure de formation. Ce plafond résulte de l'« Arrêté du 16 février 2021 portant fixation du coût horaire maximal des frais pédagogiques exposés au titre du droit individuel à la formation des élus locaux ». Le montant du DIFE s'élève aujourd'hui à 400-€ par an pour chaque élu local, quel que soit le nombre de mandats qu'il exerce. Le montant maximal des droits susceptibles d'être détenus par chaque élu est de 800-€. Si l'alimentation annuelle des droits d'un élu conduit à un dépassement de ce plafond, le montant est écrêté afin que les droits de l'élu ne dépassent pas cette somme.

La mise en place du DIFE relève d'une démarche personnelle de chaque élu auprès de la Caisse des Dépôts et Consignations qui prend en charge les coûts de formation.

Depuis le 7 janvier 2022, les élus concernés peuvent accéder au service « Mon compte élu », via la plateforme « Mon compte Formation », pour consulter et mobiliser leurs droits à la formation en toute autonomie (https://www.moncompteformation.gouv.fr/espace-prive/html/#/droits).

2 – Le droit à la formation au niveau local :

2.1 : Une enveloppe budgétaire à déterminer

Les frais d'enseignement inhérents à la formation des élus constituent une dépense obligatoire pour la collectivité, à condition que la formation soit dispensée par une organisme agréé par le Ministère de l'Intérieur.

Le montant total des dépenses de formation des élus municipaux ne peut excéder 20% du montant total des indemnités de fonction qui peuvent leur être allouées.

Les crédits doivent être inscrits au budget 2026 – chapitre 65, à l'article 65312.

Sur la base des indemnités du mandat 2026, la somme à inscrire doit être arbitrée pour permettre la mise en place des formations obligatoires :

- 2 % : 3 744 €
- 10 % : 18 718 €
- 20 % : 37 437 €

Pour permettre la mise en place d'un plan de formation destiné aux élus localement, il est proposé de prévoir une enveloppe correspondant à 10 % du montant total des indemnités de fonctions pouvant être allouées.

2.2 – Les modalités d'exercice du droit à la formation :

Quel que soit le nombre de mandats, les élus salariés, fonctionnaires ou contractuels ont droit à un congé de formation de vingt-quatre jours pour toute la durée du mandat. Ce congé de formation peut être utilisé pour suivre une formation en lien avec le mandat dans le cadre du droit à la formation ou du DIFE.
Une formation est obligatoirement organisée au cours de la première année de mandat pour les élus ayant reçu une délégation. Une formation est recommandée pour les élus ayant reçu délégation en matière de prévention et de gestion des déchets ou d'économie circulaire. Enfin, tout membre d'un EPCI peut suivre au cours des six premiers mois de son mandat, une session d'information sur les fonctions d'élu local.

2.3 – La prise en charge des frais :

Dans ce cadre, les frais de déplacement et de séjour donnent également droit à un remboursement. Les dépenses de transport sont remboursées sur présentation d'un état de frais auquel l'élu joint les factures qu'il a acquittées et précise notamment son identité, son itinéraire ainsi que les dates de départ et de retour.

Les frais de séjour (hébergement et restauration) sont remboursés forfaitairement, selon les modalités prévues par le décret n°2006-781 du 3 juillet 2006 relatif à la prise en charge des frais de déplacement des personnels de l'Etat.

Les pertes de revenu subies par l'élu du fait de l'exercice de son droit à la formation sont compensées par la collectivité dans la limite de vingt-et-un jours par élu pour la durée du mandat. Le montant, par heure, de cette compensation est plafonné à une fois et demie la valeur horaire du salaire minimum de croissance.

3 – Les formations à prévoir :

Il est précisé que les orientations des formations des élus sont déterminées en lien avec l'exercice du mandat et les compétences et projets de la collectivité. La formation des élus municipaux et communautaires doit être adaptée aux fonctions occupées.

Les thématiques à privilégier pourront s'inscrire autour des fondamentaux de l'action publique locale et notamment :

- Être en adéquation avec les fonctions et les délégations effectivement exercées ;
- Favoriser l'efficacité personnelle (prise de parole, bureautique, gestion des conflits…).

Ainsi, la Communauté de Communes propose la mise en place d'un plan de formation sur la période 2026 – 2032 à destination des élus avec les objectifs suivants :

- Comprendre l'Intercommunalité et son contexte réglementaire et financier (Finances publiques, Statut de l'élu local, Statut de la fonction publique territoriale) ;
- Appréhender le fonctionnement d'un Etablissement Public de Coopération Intercommunal (Gouvernance, processus décisionnel, coopération cadres / élus).

Enfin, il est précisé que chaque année, un débat aura lieu au vu du tableau récapitulatif des formations suivies par les élus, annexé au compte administratif.

Au vu de ce qui précède, le Conseil communautaire est appelé à se prononcer.

Vu le Code Général des Collectivités Territoriales, et particulièrement ses articles L2123-12, R2123-12 à R2123-14,

Vu la loi n°2015-366 du 31 mars 2015 visant à faciliter l'exercice par les élus locaux, de leur mandat,

Vu la loi n°2019-1461 du 27 décembre 2019 dite « Engagement et Proximité », renforçant les dispositifs à prévoir pour l'amélioration des conditions d'exercice des mandats et le développement des compétences des élus locaux,

Vu la loi n°2025-1249 du 22 décembre 2025 portant création d'un statut de l'élu local,

Sur proposition de son Président et après en avoir préalablement délibéré, le Conseil communautaire, à l'unanimité des membres présents et représentés,

Décide d'adopter le principe de la mise en place du droit à la formation des élus,

Décide d'approuver l'enveloppe financière fixée à 10 % du montant de l'enveloppe indemnitaire annuelle dédiée aux indemnités de fonctions, pour l'année 2026 et suivantes du mandat,

Décide d'approuver le plan de formation 2026-2032 proposé,

Décide d'imputer les dépenses correspondantes au budget, chapitre 65 – article 65312,

Décide d'autoriser Monsieur le Président à signer toute les pièces nécessaires à l'exécution de la présente délibération

Résultat du vote :
Pour : 48
Contre : 0
Abstention : 0

25. DL2026-0196 - Création d'un emploi de collaborateur de cabinet du président de la communauté de communes

Monsieur le Président expose :

Vu le Code Général des Collectivités Territoriales (CGCT),

Vu le Code Général de la Fonction Publique, et particulièrement les articles L.313-1, L.333-1 et suivants et R.333-1 et suivants,

Vu les articles 7 à 9 et 13-2 à 14 du décret n°87-1004 du 16 décembre 1987 relatif aux collaborateurs de cabinet des autorités territoriales,

Vu le Décret n°88-145 du 15 février 1988 modifié relatif aux agents contractuels de la fonction publique territoriale,

Vu la délibération n°DL2024-0194 en date du 15 juillet 2024 portant mise à jour du régime indemnitaire des fonctionnaires et agents de droit public tenant compte des fonctions, des sujétions, de l'expertise et de l'engagement professionnel (RIFSEEP) à compter du 1er août 2024,

Vu la délibération n°DL2025-0306 en date du 15 décembre 2025 relative au remboursement des frais de transport, des frais de repas et d'hébergement engagés par les personnels dans le cadre de déplacements temporaires liés à une mission ;

Vu la délibération n°DL2026-0052b en date du 3 avril 2026 portant élection du président de la communauté de communes ;

Considérant le besoin de disposer d'un collaborateur de cabinet à temps non-complet (17,5/35e) afin d'assister l'autorité territoriale dans la conduite des projets de la communauté de communes ;

Sur proposition de son Président et après en avoir préalablement délibéré, le Conseil communautaire, à l'unanimité des membres présents et représentés,

DÉCIDE

Article 1 : **De créer** un emploi de collaborateur de cabinet, à temps non complet (17,5/35e), à compter du 1er juillet 2026.

Article 2 : **De prévoir** les crédits correspondant au budget principal, chapitre 12, dans le respect du double plafond suivant :

- Le traitement indiciaire ne peut en aucun cas être supérieur à 90% du traitement correspondant à l'indice terminal de l'emploi fonctionnel le plus élevé occupé par le fonctionnaire en activité à ce jour ou de l'indice terminal du grade administratif le plus élevé détenu par un fonctionnaire en activité dans la communauté de communes.

- Le montant des indemnités ne peut en aucun cas être supérieur à 90% du montant maximum du RIFSEEP institué par le conseil communautaire au titulaire de l'emploi fonctionnel le plus élevé ou du grade administratif le plus élevé de la communauté de communes.

Article 3 : **De rembourser** les frais engagés par le collaborateur de cabinet pour ses déplacements sur le territoire métropolitain dans l'exercice de ses fonctions dans les conditions prévues par la communauté de communes, conformément aux dispositions du décret n°2001-654 du 19 juillet 2001 ;

Article 4 : **De dire** que ces crédits sont prévus au budget 2026 et suivants, de l'établissement - chapitre 012 - articles 020-64131 et 020-64138

Article 5 : **D'autoriser** Monsieur le Président à signer toutes pièces relatives à la bonne exécution de ce dossier.

Résultat du vote :
Pour : 48
Contre : 0
Abstention : 0

26. DL2026-0197 - Création des emplois non permanents pour accroissement saisonnier d'activité et autorisation du recrutement d'agents contractuels

Monsieur le Président expose :

Vu le Code général des Collectivités Territoriales,

Vu le Code général de la fonction publique, et notamment son article L.332-23,

Vu le décret n°88-145 du 15 février 1988 modifié, pris pour l'application de l'article L.9 du Code général de la fonction publique, et relatif aux agents contractuels de la fonction publique territoriale,

Vu la délibération n°DL2026-0048 portant création des emplois non permanents pour accroissement saisonnier d'activité,

Considérant que pour tenir compte de l'accroissement des activités des services proposés aux familles pendant la période estivale, il est nécessaire de renforcer les équipes par le recrutement d'agents contractuels sur emplois non permanents,

Vu le rapport de Monsieur le Président de la Communauté de communes,

Au vu de ce qui précède, il est demandé au Conseil communautaire de se prononcer.

Sur proposition de son Président et après en avoir préalablement délibéré, le Conseil communautaire, à l'unanimité des membres présents et représentés,

Article 1 : **Autorise** la création des emplois saisonniers suivants :

- Pour le pôle enfance jeunesse, afin de répondre à l'augmentation des effectifs d'enfants inscrits dans les accueils de loisirs pendant la période estivale et pendant les vacances scolaires hors été, il est nécessaire de créer, pour les vacances estivales, 110 emplois dont 100 emplois d'adjoint d'animation et 10 emplois d'agent d'entretien, pour assurer leur fonctionnement sur la période du jeudi 2 juillet au lundi 31 août 2026 (période maximale d'emploi) et pour les vacances scolaires hors été, 34 emplois dont 25 emplois d'adjoint d'animation et 9 emplois d'agent d'entretien. Il est précisé que les agents ainsi recrutés seront rémunérés sur la base du 1er échelon du grade d'adjoint d'animation ou d'adjoint technique territorial.
- Pour le service parc automobile (mécanique), 1 emploi d'adjoint technique à temps complet, du 15 juin au 31 août 2026.

Article 2 : **Précise** que les agents contractuels seront à temps complet et rémunérés sur les grades énoncés correspondant à l'échelle C1, au 1er échelon, et percevront éventuellement une indemnité représentative de congés payés.

Article 3 : **Décide** d'inscrire les crédits nécessaires aux différents budgets primitifs correspondants, au titre de l'exercice 2026 – chapitre 012.

Article 4 : **Autorise** le Président à signer tous les actes y afférents.

Article 5 : **Annule** et remplace les dispositions de la délibération n°DL2026-0048 relatives à la création des emplois saisonniers pour le pôle enfance jeunesse

Résultat du vote :
Pour : 48
Contre : 0
Abstention : 0

27. Mise à jour des tableaux des effectifs au 01 juillet 2026

- **DL2026-0198 - Mise à jour du tableau des effectifs des emplois permanents budget principal au 01 juillet 2026**

Monsieur le Président expose :

Vu le Code du travail,

Vu le Code général des Collectivités Territoriales,

Vu le décret n° 88-145 du 15 février 1988 pris pour l'application de l'article 136 de la loi du 26 janvier 1984 modifiée portant dispositions statutaires relatives à la fonction publique territoriale et relatif aux agents contractuels de la fonction publique territoriale,

Vu le Code général de la fonction publique, et notamment son article L.313-1,

Vu l'accord d'entreprise de la régie des eaux et de l'assainissement de la Communauté de communes ACVI effectif à compter du 1er juillet 2006 et ses avenants ;

Considérant qu'il convient de mettre à jour le tableau des effectifs afin d'intégrer les nouveaux besoins permanents des services,

Considérant la nécessité d'améliorer la lisibilité du tableau des effectifs, pour une complète information des membres du Conseil communautaire,

Considérant que le tableau des effectifs est désormais présenté par budget,

Vu le rapport de Monsieur le Président de la Communauté de communes,

Les effectifs au 1er juillet 2026 sont les suivants :

RÉCAPITULATIF DES EMPLOIS PERMANENTS	Postes ouverts	ETP budgétés	Postes pourvus		Postes vacants	Nombres d'agents titulaires		Nombre d'agents non titulaires		Total pourvu
			H	F		H	F	H	F	en ETP
TOTAL EMPLOIS FONCTIONNAIRES TERRITORIAUX	469,00	412,79	93,00	298,00	78,00	88,43	285,00	3,00	27,00	375,54
TOTAL EMPLOIS DE DROIT PRIVÉ - ACCORD D'ENTREPRISE	4,00	4,00	3,00	0,00	1,00	0,00	0,00	4,00	0,00	4,00
TOTAL EMPLOIS CDI DE DROIT PUBLIC	3,00	2,19	1,00	1,00	1,00	0,00	0,00	1,00	1,00	2,00
TOTAL GÉNÉRAL	**476,00**	**418,98**	**97,00**	**299,00**	**80,00**	**88,43**	**285,00**	**8,00**	**28,00**	**381,54**

Sur proposition de son Président et après en avoir préalablement délibéré, le Conseil communautaire, à l'unanimité des membres présents et représentés,

Article 1 : **Autorise** la création de l'ensemble des postes ouverts au tableau des effectifs, à titre de régularisation, à date du 1er juillet 2026.

Article 2 :

- **Autorise** lors des recrutements, la création sur le grade le plus élevé, lorsque l'emploi est ouvert sur plusieurs grades ou cadres d'emplois ou catégories,
- **Valide** le principe d'un ajustement sur le grade du candidat retenu, lors de la première mise à jour du tableau des effectifs intervenant à l'issue de ce recrutement ;

Article 3 : **Autorise** la création de :

- 1 emploi sur le cadre d'emplois des rédacteurs territoriaux, à temps complet, au service des ressources humaines. A défaut de fonctionnaire, il sera possible de pourvoir le poste par un agent non titulaire de droit public ;
- 1 emploi sur le grade de rédacteur à temps complet, au service urbanisme ;
- 3 emplois d'agents de médiathèque, sur le grade des adjoints du patrimoine, 2 à temps complet et 1 à temps non complet (20/35èmes), au pôle de la lecture publique ;
- 1 emploi d'animateur à temps complet, au service enfance jeunesse ;
- 7 emplois d'adjoints d'animation, répartis comme suit : 6 à temps non complet (28/35èmes) et 1 à temps non complet (20/35èmes), au service enfance jeunesse ;

- 3 emplois sur le grade des adjoints techniques, dont 1 à temps complet, 1 à temps non complet (20/35ème) et 1 à temps non complet (17,5/35èmes), au service de la petite enfance ;
- 2 emplois d'éducateurs de jeunes enfants à temps complet, au service de la petite enfance ;
- 4 emplois sur le grade des agents sociaux à temps complet, au service de la petite enfance ;
- 1 emploi sur le grade des agents sociaux principaux de 1ère classe à temps complet, au service de la petite enfance ;
- 2 emplois d'agent de maîtrise, à temps complet, dans le cadre des promotions internes ;

Article 4 : **Supprime** les postes vacants suite aux nominations sur les nouveaux grades, dans le cadre des avancements de grade ;

Article 5 : **Autorise** Monsieur le Président à recruter des agents contractuels, dans le cadre des remplacements des agents sur emplois permanents, selon les conditions suivantes : sur le premier grade du cadre d'emplois dont relève l'agent indisponible et sur la même quotité de temps de travail**.** Le Président définira le niveau de recrutement et la rémunération des candidats retenus, en fonction de la nature des fonctions concernées, de leur expérience et leur profil.

Article 6 : **Décide** d'inscrire les crédits nécessaires au budget principal au titre de l'exercice 2026.

Résultat du vote :
Pour : 48
Contre : 0
Abstention : 0

- **DL2026-0199 - Mise à jour du tableau des effectifs des emplois non permanents budget principal au 01 juillet 2026**

Monsieur le Président expose :

Vu le Code général des Collectivités Territoriales,

Vu le décret n° 88-145 du 15 février 1988 pris pour l'application de l'article 136 de la loi du 26 janvier 1984 modifiée portant dispositions statutaires relatives à la fonction publique territoriale et relatif aux agents contractuels de la fonction publique territoriale,

Vu le Code général de la fonction publique, et notamment son article L.313-1,

Vu le code général de la fonction publique, et notamment son article L. 332-23-1° et L.332-23-2°,

Considérant qu'il convient de mettre à jour le tableau des effectifs des emplois non permanents, afin d'intégrer les besoins temporaires des services et permettre la continuité du service,

Considérant la nécessité d'améliorer la lisibilité du tableau des effectifs, pour une complète information des membres du Conseil communautaire,

Considérant que tableau des effectifs est désormais présenté par budget,

Vu le rapport de Monsieur le Président de la Communauté de communes,

Les effectifs au 1er juillet 2026 sont les suivants :

RÉCAPITULATIF DES EMPLOIS NON PERMANENTS	Postes ouverts	ETP budgétés	Postes pourvus		Postes vacants	Total pourvu
			H	F		en ETP
TOTAL EMPLOIS D'ACCROISSEMENT D'ACTIVITE	100,00	65,44	10,00	38,00	52,00	34,40
TOTAL DES CONTRATS DE PROJETS	4,00	4,00	1,00	1,00	2,00	2,00
TOTAL DES EMPLOIS AIDES PAR L'ETAT	21,00	15,34	14,00	2,00	5,00	10,97
TOTAL DES EMPLOIS SAISONNIERS DANS LE CADRE DU DISPOSITIF ARGENT DE POCHE	11,00	0,32	0,00	0,00	11,00	0,00
TOTAL GÉNÉRAL	**136,00**	**85,10**	**25,00**	**41,00**	**70,00**	**47,37**

Sur proposition de son Président et après en avoir préalablement délibéré, le Conseil communautaire, à l'unanimité des membres présents et représentés,

Article 1 : **Autorise** la création de l'ensemble des postes ouverts au tableau des effectifs des emplois non permanents, à titre de régularisation, à compter du 1er juillet 2026.

Article 2 :

- **Met** en place le dispositif Emplois « **argent de poche** »,
- **Décide** de l'ouvrir aux jeunes mineurs âgés de 16 et 17 ans, dans le cadre des emplois saisonniers, pendant les vacances scolaires estivales soit du 6 juillet au 16 août 2026, pour une quotité de 16/35ème, à hauteur de 3 emplois, au sein des services de la Direction des systèmes d'information, du service des bâtiments, du service Développement économique ;
- **Dit** qu'au cours de cette période, 9 jeunes pourront bénéficier d'une semaine de travail, dans le respect du cadre réglementaire de l'emploi des mineurs ;
- **Fixe** la rémunération sera basée sur le 1er échelon de l'échelle C1 ;
- **Dit** que cette délibération viendra s'ajouter aux délibérations existantes, portant création des emplois saisonniers

Article 3 : **Autorise** la création de l'ensemble des postes d'accroissement temporaire d'activité, selon les grades et quotités définis dans le tableau joint en annexe ;

Article 4 : **Maintient** les contrats de projets et les contrats aidés par l'Etat, selon les modalités fixées dans le tableau joint en annexe ;

Article 5 : **Décide** d'inscrire les crédits nécessaires au budget principal au titre de l'exercice 2026.

Résultat du vote :
Pour : 48
Contre : 0
Abstention : 0

- **DL2026-0200 - Mise à jour du tableau des effectifs du budget annexe eau potable au 01 juillet 2026**

Monsieur le Président expose :

Vu le Code du travail,

Vu le Code général des Collectivités Territoriales,

Vu le Code général de la fonction publique, et notamment ses articles L.313-1,

Vu l'accord d'entreprise de la régie des eaux et de l'assainissement de la Communauté de communes Albères Côte Vermeille Illibéris effectif à compter du 1er juillet 2006 et ses avenants ;

Considérant qu'il convient de mettre à jour le tableau des effectifs afin d'intégrer les nouveaux besoins permanents et non permanents des services,

Considérant la nécessité d'améliorer la lisibilité du tableau des effectifs, pour une complète information des membres du Conseil communautaire,

Considérant que tableau des effectifs est désormais présenté par budget,

Vu le rapport de Monsieur le Président de la Communauté de communes,

Les effectifs au 1er juillet 2026 sont les suivants :

RÉCAPITULATIF	Postes ouverts	ETP budgété	Postes pourvus		Postes vacants	Nombres d'agents titulaires		Nombre d'agents non titulaires		Total pourvu en ETP
			H	F	TOTAL	H	F	H	F	
TOTAL EMPLOIS FONCTIONNAIRES TERRITORIAUX	5	5	3	2	0	3	2,00	0,00	0,00	5,00
TOTAL EMPLOIS DE DROIT PRIVÉ RÉGIE DES EAUX	36	30	23	6	7	0	0,00	23,00	6,00	29,00
TOTA EMPLOIS CDD DE DROIT PRIVÉ	4	3,03	0	3	1	1	0,00	0,00	3,00	3,00
TOTAL GÉNÉRAL	**45**	**38**	**26**	**11**	**8**	**4**	**2,00**	**23,00**	**9,00**	**37,00**

Sur proposition de son Président et après en avoir préalablement délibéré, le Conseil communautaire, à l'unanimité des membres présents et représentés,

Article 1 : Autorise la création de l'ensemble des postes ouverts au tableau des effectifs, à titre de régularisation, à compter du 1er juillet 2026.

Article 2 : Supprime les postes vacants suite aux nominations dans le cadre des avancements de grade ;

Article 3 : **Autorise** Monsieur le Président à recruter des agents contractuels, dans le cadre des remplacements des agents sur emplois permanents, selon les conditions suivantes : sur le premier grade du cadre d'emplois dont relève l'agent indisponible et sur la même quotité de temps de travail**.** Le Président définira le niveau de recrutement et la rémunération des candidats retenus, en fonction de la nature des fonctions concernées, de leur expérience et leur profil.

Article 4 : **Maintient** les 2 emplois d'adjoints administratifs, à temps complet, dans le cadre des accroissements temporaires d'activités

Article 5 :

- **Met** en place le dispositif **Emplois** « **argent de poche** »,
- **Décide** de l'ouvrir aux jeunes mineurs âgés de 16 et 17 ans, dans le cadre des emplois saisonniers, pendant les vacances scolaires estivales soit du 6 juillet au 16 août 2026, pour une quotité de 16/35ème, à hauteur d'1 emploi;
- **Dit** qu'au cours de cette période,3 jeunes pourront bénéficier d'une semaine de travail, dans le respect du cadre réglementaire de l'emploi des mineurs ;
- **Fixe** la rémunération sera basée sur le 1er échelon de l'échelle C1 ;
- **Dit** que cette délibération viendra s'ajouter aux délibérations existantes, portant création des emplois saisonniers.

Article 6 : **Décide** d'inscrire les crédits nécessaires au budget annexe de la régie des eaux - service eau potable- au titre de l'exercice 2026.

Résultat du vote :
Pour : 48
Contre : 0
Abstention : 0

- **DL2026-0201 - Mise à jour du tableau des effectifs du budget annexe assainissement au 01 juillet 2026**

Monsieur le Président expose :

Vu le Code du travail,

Vu le Code général des Collectivités Territoriales,

Vu le Code général de la fonction publique, et notamment ses articles L.313-1,

Vu l'accord d'entreprise de la régie des eaux et de l'assainissement de la Communauté de communes Albères Côte Vermeille Illibéris effectif à compter du 1er juillet 2006 et ses avenants ;

Considérant qu'il convient de mettre à jour le tableau des effectifs afin d'intégrer les nouveaux besoins permanents et non permanents des services,

Considérant la nécessité d'améliorer la lisibilité du tableau des effectifs, pour une complète information des membres du Conseil communautaire,

Considérant que tableau des effectifs est désormais présenté par budget,

Vu le rapport de Monsieur le Président de la Communauté de communes,

Les effectifs au 1er juillet 2026 sont les suivants :

RÉCAPITULATIF DES EMPLOIS PERMANENTS ET NON PERMANENTS	Postes ouverts	ETP budgété	Postes pourvus		Postes vacants	Nombres d'agents titulaires		Nombre d'agents contractuels		Total pourvu en ETP
			H	F	TOTAL	H	F	H	F	
TOTAL EMPLOIS FONCTIONNAIRES TERRITORIAUX	13	13	6	7	0	6	7,00	0,00	0,00	13,00
TOTAL EMPLOIS DE DROIT PRIVÉ EN CDI	36	35	25	7	4	0	0,00	6,00	7,00	32,00
TOTA EMPLOIS CDD DE DROIT PRIVÉ	5	4,50	3	1	1	0	0,00	3,00	1,00	1,00
TOTAL GÉNÉRAL	**54**	**52,50**	**34**	**15**	**5**	**6**	**7,00**	**9,00**	**8,00**	**46,00**

Sur proposition de son Président et après en avoir préalablement délibéré, le Conseil communautaire, à l'unanimité des membres présents et représentés,

Article 1 : **Autorise** la création de l'ensemble des postes ouverts au tableau des effectifs, à titre de régularisation, à compter du 1er juillet 2026 ;

Article 2 : **Supprime** les postes vacants suite aux nominations dans le cadre des avancements de grade ;

Article 3 : **Autorise** Monsieur le Président à recruter des agents contractuels, dans le cadre de remplacements des agents sur emplois permanents, selon les conditions suivantes : sur le premier grade du cadre d'emplois dont relève l'agent indisponible et à la même quotité de temps de travail**.** Le Président définira le niveau de recrutement et la rémunération des candidats retenus, en fonction de la nature des fonctions concernées, de leur expérience et leur profil.

Article 4 : **Maintient** les 3 emplois d'adjoint technique, à temps complet, dans le cadre des accroissements temporaires d'activités.

Article 5 : **Décide** d'inscrire les crédits nécessaires au budget annexe de la régie des eaux-service assainissement-au titre de l'exercice 2026.

Résultat du vote :
Pour : 48
Contre : 0
Abstention : 0

- **DL2026-0202 - Mise à jour du tableau des effectifs du budget annexe ordures ménagères au 01 juillet 2026**

Monsieur le Président expose :

Vu le Code général des Collectivités Territoriales,

Vu le décret n° 88-145 du 15 février 1988 pris pour l'application de l'article 136 de la loi du 26 janvier 1984 modifiée portant dispositions statutaires relatives à la fonction publique territoriale et relatif aux agents contractuels de la fonction publique territoriale,

Vu le Code général de la fonction publique, et notamment ses articles L.313-1 et L.312-23-1°,

Considérant qu'il convient de mettre à jour le tableau des effectifs afin d'intégrer les nouveaux besoins permanents et non permanents des services,

Considérant la nécessité d'améliorer la lisibilité du tableau des effectifs, pour une complète information des membres du Conseil communautaire,

Considérant que tableau des effectifs est désormais présenté par budget,

Vu le rapport de Monsieur le Président de la Communauté de communes,

<u>Les effectifs au 1er juillet 2026 sont les suivants :</u>

RÉCAPITULATIF DES EMPLOIS PERMANENTS ET NON PERMANENTS	Postes ouverts	ETP budgétés	Postes pourvus		Postes vacants	Nombres d'agents titulaires		Nombres d'agents non titulaires		Total pourvu en ETP
			H	F		H	F	H	F	
TOTAL EMPLOIS FONCTIONNAIRES TERRITORIAUX	115,00	113,00	100,00	3,00	12,00	100,00	3,00	0,00	0,00	103,00
TOTAL EMPLOIS CDD DE DROIT PUBLIC article L.332-23 CGFP	5,00	5,00	1,00	0,00	4,00	0,00	0,00	1,00	0,00	1,00
TOTAL GÉNÉRAL	**120,00**	**118,00**	**101,00**	**3,00**	**16,00**	**100,00**	**3,00**	**1,00**	**0,00**	**104,00**

Sur proposition de son Président et après en avoir préalablement délibéré, le Conseil communautaire, à l'unanimité des membres présents et représentés,

<u>Article 1 :</u> Autorise la création de l'ensemble des postes ouverts au tableau des effectifs, à titre de régularisation, à date du 1er juillet 2026.

<u>Article 2 :</u> Supprime les postes vacants suite aux nominations dans le cadre des avancements de grade ;

Article 3 : **Autorise** la création de 4 emplois d'agent de maîtrise, à temps complet, dans le cadre des promotions internes ;

Article 4 : **Autorise** Monsieur le Président à recruter des agents contractuels, dans le cadre des remplacements des agents sur emplois permanents, selon les conditions suivantes : sur le premier grade du cadre d'emplois dont relève l'agent indisponible et à la même quotité de temps de travail**.** Le Président définira le niveau de recrutement et la rémunération des candidats retenus, en fonction de la nature des fonctions concernées, de leur expérience et leur profil.

Article 5 : **Maintient** les 5 emplois d'adjoints techniques, à temps complet, dans le cadre des accroissements temporaires d'activités

Article 6 : **Décide** d'inscrire les crédits nécessaires au budget annexe des déchets, au titre de l'exercice 2026.

Résultat du vote :
Pour : 48
Contre : 0
Abstention : 0

28. Informations et questions diverses

M. Yves PORTEIX indique qu'une réunion a été organisée avec le Directeur de l'ARS à la CC ACVI. Lors de cette réunion il a été indiqué au directeur de l'ARS que la CC ACVI avait pris la compétence santé au 1er janvier 2026 et que la prochaine étape était de mettre en place un Contrat local de santé puis une Communauté Professionnelle Territoriale de Santé (CPTS). La mise en place du CLS bénéficiera d'une aide financière d'environ 30 000-€ (75% du salaire de l'animateur qui sera recruté pour l'élaboration du CLS).

M. Samuel MOLI précise que la maison médicale de garde de Saint-André ouvre dès le 15 juin et va traiter les urgences du territoire. Elle regroupe 17 médecins du territoire et nécessite une orientation des patients par le numéro des urgences, le 15.

M. Le Président rappelle la date du prochain bureau communautaire, qui aura lieu le lundi 6 juillet et le prochain conseil du 17 juillet2026.
Il indique que le 29 juin aura lieu la prochaine conférence des maires qui portera sur le pacte de gouvernance.

M. Gérard PUJOL demande quand va commencer le travail sur le plan intercommunal de sauvegarde notamment sur la mutualisation du matériel.

M. Le président indique que le Plan intercommunal de Sauvegarde n'a pas été mis en place et que ce travail sera réalisé dans le cadre de la délégation de M. Jean-Claude ROYO en collaboration avec les communes.

L'ordre du jour étant épuisé, la séance est levée à 20h00.

Le Président de la Albères Côte Vermeille Illibéris	Le maire de la commune de Bages Le secrétaire de séance
Grégory MARTY	Patrice AYBAR

COMMUNAUTÉ DE COMMUNES ALBÈRES CÔTE VERMEILLE ILLIBERIS
3, Impasse CHARLEMAGNE
66700 ARGELES-SUR-MER
04.68.81.63.77 www.cc-acvi.com

Liste des délibérations examinées par le Conseil communautaire Art.L.2121-25 du CGCT

Conseil communautaire – Lundi 15 juin 2026 à 18h30
Siège communautaire – 3 impasse de Charlemagne
66700 Argelès-sur-Mer

DL2026-0153	Désignation du secrétaire de séance	Approuvée à l'unanimité
DL2026-0154	Approbation du Procès-verbal de la séance du 18 mai 2026	Approuvée à l'unanimité
DL2026-0155	Désignation d'un représentant du Président pour siéger au sein du SYDEEL66	Approuvée à l'unanimité
DL2026-0156	Désignation d'un représentant du Président pour siéger au sein de la Commissions d'attribution des logements et d'examen de l'occupation des logements (CALEOL) (annule et remplace la DL2026-0126 du 18 mai 2026)	Approuvée à l'unanimité
DL2026-0157	Désignation d'un représentant du Président pour siéger au sein de la SPL Pyrénées orientales Aménagement (annule et remplace la DL2026-0133 du 18 mai 2026)	Approuvée à l'unanimité
DL2026-0158	Commission Intercommunale des Impôts Directs (CIID), proposition d'une liste des membres	Approuvée à l'unanimité
DL2026-0159	Création de la Commission Intercommunale d'Accessibilité	Approuvée à l'unanimité
DL2026-0160	Organisation et fonctionnement du conseil de développement	Approuvée à l'unanimité
DL2026-0161	Décision modificative n°1 du budget principal (annule et remplace la DL2026-0137 pour erreur matérielle)	Approuvée à l'unanimité
DL2026-0162	Approbation de compte financier unique du budget principal de la CC ACVI pour l'exercice 2025	Approuvée à l'unanimité
DL2026-0163	Approbation de compte financier unique du budget eau potable de la CC ACVI pour l'exercice 2025	Approuvée à l'unanimité
DL2026-0164	Approbation de compte financier unique du budget assainissement collectif pour l'exercice 2025	Approuvée à l'unanimité
DL2026-0165	Approbation de compte financier unique du budget assainissement non collectif pour l'exercice 2025	Approuvée à l'unanimité
DL2026-0166	Approbation de compte financier unique du budget ordures ménagères pour l'exercice 2025	Approuvée à l'unanimité
DL2026-0167	Approbation de compte financier unique du budget Maison de santé Cerbère pour l'exercice 2025	Approuvée à l'unanimité

DL2026-0168	Approbation de compte financier unique du budget ZAE Saint-Génis-des-Fontaines de la CC ACVI pour l'exercice 2025	Approuvée à l'unanimité
DL2026-0169	Approbation de compte financier unique du budget ZA Argelès-sur-Mer Camp del Caball pour l'exercice 2025	Approuvée à l'unanimité
DL2026-0170	Approbation de compte financier unique du budget Porte des Albères Argelès-sur-Mer pour l'exercice 2025	Approuvée à l'unanimité
DL2026-0171	Approbation de compte financier unique du budget Agroparc Saint André pour l'exercice 2025	Approuvée à l'unanimité
DL2026-0172	Affectation de résultat du budget principal de l'exercice 2025	Approuvée à l'unanimité
DL2026-0173	Affectation de résultat du budget eau potable de l'exercice 2025	Approuvée à l'unanimité
DL2026-0174	Affectation de résultat du budget assainissement collectif de l'exercice 2025	Approuvée à l'unanimité
DL2026-0175	Affectation de résultat du budget assainissement non collectif de l'exercice 2025	Approuvée à l'unanimité
DL2026-0176	Affectation de résultat du budget ordures ménagères de l'exercice 2025	Approuvée à l'unanimité
DL2026-0177	Affectation de résultat du budget Maison de santé Cerbère de l'exercice 2025	Approuvée à l'unanimité
DL2026-0178	Affectation de résultat du budget zone d'activité Saint Genis des Fontaines de l'exercice 2025	Approuvée à l'unanimité
DL2026-0179	Affectation de résultat du budget zone d'activité Camp del Caball - Argelès-sur-Mer de l'exercice 2025	Approuvée à l'unanimité
DL2026-0180	Affectation de résultat du budget Porte des Albères - Argelès-sur-Mer de l'exercice 2025	Approuvée à l'unanimité
DL2026-0181	Affectation de résultat du budget Zone d'activité Agroparc - Saint-André de l'exercice 2025	Approuvée à l'unanimité
DL2026-0182	Adhésion à l'Association Initiative Pays Catalan (IPC) pour l'année 2026	Approuvée à l'unanimité
DL2026-0183	Demande d'attribution d'une subvention au profit du Groupement de développement agricole (GDA) du cru Banyuls et des Albères au titre de l'exercice 2026	Approuvée à l'unanimité
DL2026-0184	Pavillon du Mas REIG : évolution des tarifs et des produits mis en vente	Approuvée à l'unanimité
DL2026-0185	ZAC Camp del Caball, commune d'Argelès-sur-Mer : acquisition par la CC ACVI de la parcelle cadastrée AP0131 appartenant à Mesdames Jeannine et Rose XECH et Messieurs Philippe et Marc XECH	Approuvée à l'unanimité
DL2026-0186	ZAC Camp del Caball, commune d'Argelès-sur-Mer : acquisition par la CC ACVI de la parcelle cadastrée AP0130 appartenant à Monsieur Denis CASTELAIN	Approuvée à l'unanimité

DL2026-0187	Aire de délestage des grands passages lieu-dit « Camp del Caball » à Argelès-sur-Mer – Approbation du règlement intérieur, de la convention d'occupation temporaire et des tarifs	Approuvée à l'unanimité
DL2026-0188	Approbation de la convention de servitude de passage à passer avec ENEDIS sur les parcelles AL592 et AL0615 situées sur la commune de Port-Vendres pour l'extension du réseau de distribution	Approuvée à l'unanimité
DL2026-0189	Approbation de la convention de prêt de la fontaine à eau de la Régie des Eaux	Approuvée à l'unanimité
DL2026-0190	Renouvellement d'adhésion à l'association départementale Bois Energie 66 au titre de l'année 2026	Approuvée à l'unanimité
DL2026-0191	Accueil de Loisirs Sans Hébergement (ALSH) à Bages : Validation du projet et de son plan de financement	Approuvée à l'unanimité
DL2026-0192	Attribution marché Fourniture de livres pour les médiathèques de la Communauté de Communes Albères Côte Vermeille Illibéris	Approuvée à l'unanimité
DL2026-0193	Convention à passer avec la centrale d'achat RESAH dans l'objectif de pouvoir bénéficier de l'accord cadre relatif à la téléphonie mobile	Approuvée à l'unanimité
DL2026-0194	Approbation des conventions à passer avec la centrale d'achat CANUT : accords-cadres relatifs à la télécommunication et sécurisation des réseaux	Approuvée à l'unanimité
DL2026-0195	Droit à la formation des élus communautaires	Approuvée à l'unanimité
DL2026-0196	Création d'un emploi de collaborateur de cabinet du président de la communauté de communes	Approuvée à l'unanimité
DL2026-0197	Création des emplois non permanents pour accroissement saisonnier d'activité et autorisation du recrutement d'agents contractuels	Approuvée à l'unanimité
DL2026-0198	Mise à jour du tableau des effectifs des emplois permanents budget principal au 01 juillet 2026	Approuvée à l'unanimité
DL2026-0199	Mise à jour du tableau des effectifs des emplois non permanents budget principal au 01 juillet 2026	Approuvée à l'unanimité
DL2026-0200	Mise à jour du tableau des effectifs du budget annexe eau potable au 01 juillet 2026	Approuvée à l'unanimité
DL2026-0201	Mise à jour du tableau des effectifs du budget annexe assainissement au 01 juillet 2026	Approuvée à l'unanimité
DL2026-0202	Mise à jour du tableau des effectifs du budget annexe ordures ménagères au 01 juillet 2026	Approuvée à l'unanimité

ANNEXES

Annexe 1 - Élection des représentants au sein du SYDEEL66

Annexe 2 - Commission intercommunale des Impôts Directs : proposition d'une liste de membres

Annexe 3 - Création et composition du Conseil de développement

Annexe 4 - Organisation et fonctionnement du conseil de développement

Annexe 5 - Décision modificative n°1 du budget principal (annule et remplace la DL2026-0137 pour erreur matérielle)

Annexes 6 à 15 - Approbation des comptes financiers uniques de la CC ACVI pour l'exercice 2025

Annexes 16 et 17 - Adhésion à l'Association Initiative Pays Catalan (IPC) pour l'année 2026

Annexes 18 et 19- Demande d'attribution d'une subvention au profit du Groupement de développement agricole (GDA) du cru Banyuls et des Albères au titre de l'exercice 2026

Annexe 20 - Pavillon du Mas REIG : évolution des tarifs et des produits mis en vente

Annexes 21 et 22 - Aire de délestage des grands passages lieu-dit « Camp del Cavall » à Argelès-sur-Mer – Approbation du règlement intérieur, de la convention d'occupation temporaire et des tarifs

Annexe 23 - Approbation de la convention de servitude de passage à passer avec ENEDIS sur les parcelles AL592 et AL0615 situées sur la Zone d'Activités de Port-Vendres pour l'extension du réseau de distribution

Annexe 24 - Approbation de la convention de prêt de la fontaine à eau de la Régie des Eaux

Annexes 25 et 26 - Renouvellement d'adhésion à l'association départementale Bois Energie 66 au titre de l'année 2026

Annexe 27 - Convention avec la centrale d'achat RESAH dans l'objectif de pouvoir bénéficier de l'accord cadre relatif à la téléphonie mobile

Annexes 28 et 29 - Approbation des conventions à passer avec la centrale d'achat CANUT : accords-cadres relatifs à la télécommunication et sécurisation des réseaux

Annexes 30 à 34 - Mise à jour du tableau des effectifs

ANNEXE 1 - ÉLECTION DES REPRÉSENTANTS AU SEIN DU SYDEEL66

SYDEEL66 PAYS CATALAN
Syndicat Départemental d'Énergies et d'Électricité du Pays Catalan

ARRIVE LE
21 MAI 2026
Communauté de Communes
ACVI

A Perpignan, le 19/05/2026

Monsieur le Président
Grégory MARTY
COMMUNAUTE DE COMMUNES ALBERES
COTE VERMEILLE ET ILLIBERIS
3 Impasse Charlemagne
BP 90103
66704 ARGELES SUR MER

OBJET : Commission Consultative Paritaire de l'Énergie – Désignation des membres
N/Réf : JM/LV/JL

Monsieur le Président, Cher Collègue,

Conformément aux dispositions de l'article L. 2224-37-1 du Code général des collectivités territoriales, une commission consultative est instituée entre le syndicat exerçant la compétence mentionnée au deuxième alinéa du IV de l'article L. 2224-31 et l'ensemble des établissements publics de coopération intercommunale à fiscalité propre, inclus en totalité ou en partie dans son périmètre.

Cette instance a pour objet de coordonner les actions de ses membres dans le domaine de l'énergie, d'assurer la cohérence de leurs politiques d'investissement et de favoriser les échanges de données et d'informations entre les collectivités concernées.

La commission sera composée de manière paritaire entre le SYDEEL66 et les EPCI à fiscalité propre, à raison d'un représentant par EPCI. À ce jour, les services préfectoraux recensent douze EPCI sur le territoire départemental (onze Communautés de Communes et une Communauté Urbaine).
En conséquence, la commission sera composée de 24 membres :

- ➔ 12 représentants les EPCI
- ➔ 12 représentants du SYDEEL66

Dans ce cadre, je vous serais reconnaissant de bien vouloir procéder à la désignation d'un représentant titulaire appelé à siéger au sein de cette commission et de nous transmettre la délibération correspondante.

Dans l'attente de votre retour, je vous prie d'agréer, Monsieur le Président, l'expression de mes salutations distinguées.

Le Président, Jean MAURY

Amicalement

SYNDICAT DEPARTEMENTAL D'ENERGIES ET D'ELECTRICITE * SYDEEL 66

ANNEXE 2 - COMMISSION INTERCOMMUNALE DES IMPÔTS DIRECTS : PROPOSITION D'UNE LISTE DE MEMBRES

CIID - PROPOSITION D'UNE LISTE DES MEMBRES

Communes	Commissaires	Nom	Prénom
ARGELES SUR MER	TITULAIRES	ZORAT	Sylvia
		SZYLAR	Christian
	SUPPLEANTS	ROMAIN	Philippe
		DENONAIN	Mona
BAGES	TITULAIRES	STEFAN	Robert
		RIFFAUD	Robert
	SUPPLEANTS	ILLES	Philippe
		RICARD	Jean-Pierre
BANYULS-SUR-MER	TITULAIRES		
	SUPPLEANTS		
CERBERE	TITULAIRES		
	SUPPLEANTS		
COLLIOURE	TITULAIRES	PY-SOUGNE	Françoise
		GENTY-POU	Brigitte
	SUPPLEANTS	BERTAUD	Didier
		BRIQUEU	Thérèse

ELNE	TITULAIRES	FRITZ	Laurent
		DOUMENC	Nicolas
	SUPPLEANTS	IGLESIAS ESPINET	Sabina
		FILLON	Pascal
LAROQUE DES ALBERES (1 seul titulaire et 1 suppléant communiqué par la commune)	TITULAIRES	LOPEZ	Dominique
		NAUTE	Martine
	SUPPLEANTS	HEBERT	Hervé
		RAVILLION	Francis
MONTESQUIEU DES ALBERES	TITULAIRES		
	SUPPLEANTS		
ORTAFFA	TITULAIRES		
	SUPPLEANTS		
PALAU-DEL-VIDRE	TITULAIRES		
	SUPPLEANTS		
PORT-VENDRES	TITULAIRES	SICRE FARRIOL	Isabelle
		BLIN	Yves

	SUPPLEANTS	BELTRA	José
SAINT-ANDRE	TITULAIRES	DEVILLE	Michel
		CRITELLI	Gilbert
	SUPPLEANTS	TRUBERT	Dominique
		IMBARD	Marie-Thérèse
SAINT-GENIS-DES-FONTAINES	TITULAIRES		
	SUPPLEANTS		
SOREDE	TITULAIRES	PORTEIX	Yves
		BRUNIE	Anne-Sophie
	SUPPLEANTS	DELAUNAY	Béatrice
		RONFLARD	Jean-Michel
VILLELONGUE DELS MONTS	TITULAIRES		
	SUPPLEANTS		

ANNEXE 3 – CRÉATION ET COMPOSITION DU CONSEIL DE DÉVELOPPEMENT

CONSEIL DE DEVELOPPEMENT

Communes	NOM	PRENOM	ACTIVITE
ARGELES SUR MER			
BAGES			
BANYULS SUR MER	FERRER	Hélène	Consultante en communication
	BECQUE	Pierre	Avocat
CERBERE	BIRBA	Marcel	Retraité
	ABDI	Bérangère	Infirmière retraitée en reconversion
COLLIOURE	BRIQUEU	Thérèse	Retraitée de l'agence FONCIA
	LLOSE	Jean-Christophe	Agriculteur
ELNE	ESCARO	Cécile	
	ABELA	Goeffrey	kinésithérapeute
LAROQUE DES ALBERES	CAMIADE	Martine	Professeur à la retraite / Présidente association
	MONTERO	Sylvain	Expert en assurance / Président association
MONTESQUIEU DES ALBERES			
ORTAFFA			
PALAU DEL VIDRE			

PORT VENDRES			
SAINT ANDRE	**VELASCO**	**André**	
	CHIBISCINO	**William**	
SAINT GENIS DES FONTAINES			
SOREDE			
VILLELONGUE DELS MONTS			

ANNEXE 4 – ORGANISATION ET FONCTIONNEMENT DU CONSEIL DE DÉVELOPPEMENT

CONSEIL DE DÉVELOPPEMENT

ALBÈRES CÔTE VERMEILLE ILLIBÉRIS

RÈGLEMENT INTÉRIEUR

Article 1 : Les missions du Conseil de Développement (CODEV) :

Le conseil de développement a pour objet de favoriser le dialogue et la concertation entre la collectivité, les citoyens et les acteurs du territoire Albères, Cote-Vermeille, Illibèris.

Force de propositions dans la construction des politiques locales, le conseil de développement a pour missions principales de :

- Renforcer le débat public en créant des espaces de discussions, d'expressions et de réflexions,
- Construire collectivement des avis sur les projets et enjeux du bassin de vie dans l'intérêt général du territoire et de ses habitants.

Le CODEV émet des avis constructifs sur le projet de territoire, les documents de prospective et de planification résultant de ce projet, ainsi que sur la conception et l'évaluation des politiques locales de promotion du développement durable présentes sur le territoire communautaire. A cet effet, il est consulté, par saisine écrite du Président de la Communauté de communes.

Afin de faire émerger des propositions pertinentes et constructives, il peut donner son avis ou être consulté sur toute autre question relative au périmètre communautaire.

Il établit un rapport d'activité, qui est examiné et débattu par l'organe délibérant de l'établissement public de coopération intercommunale.

Article 2 : Esprit et raison d'être du Conseil de Développement

Il s'agit d' :

- Une instance de débats et de suggestions,
- Un collectif de citoyens, dans un esprit constructif,
- Une représentation de la société civile, des milieux économiques, sociaux, culturels et associatifs, qui émet des avis et fait des propositions pertinentes et réalistes,
- Une expérience de démocratie participative.

Article 3 : Composition du Conseil de Développement

Le CODEV est composé de 30 membres, repartis en 3 collèges de 10 membres :

- Collège n°1 : Economie et l'attractivité du territoire
- Collège n°2 : Environnement et le Cadre de vie
- Collège n°3 : Services à la population

Article 4 : Durée du mandat et renouvellement

Le Conseil de Développement est renouvelé tous les 6 ans. La durée du mandat de ses membres ne peut excéder celle du mandat communautaire.

Article 5 : Conditions d'exécution du mandat

Les membres du CODEV doivent obligatoirement être inscrits et participer aux travaux de leur collège. Ils doivent également participer aux réunions plenières du Conseil dans la mesure de leur disponibilité.

Les membres du Conseil de Développement ne perçoivent aucune indemnité et ne sont soumis à aucune cotisation. Être membre du CODEV n'ouvre pas de droits.

Sans mandat spécifique du CODEV, nul ne peut se prévaloir de son appartenance à celui-ci pour intervenir auprès des élus, institutions, dans les organismes divers, presse, réunions, pétitions, médias, tracts, internet, réseaux sociaux, etc.

Les membres du Conseil de Développement s'engagent à ne jamais s'exprimer au nom du Conseil et, s'ils s'engagent à informer objectivement leurs interlocuteurs des travaux du Conseil, ils ne peuvent en aucun cas se prévaloir de la fonction de porte-parole du Conseil ou s'exprimer au nom de celui-ci.

Article 6 : Vacance de siège

La vacance de siège au Conseil de Développement pour quelque cause que ce soit (démission, démission d'office, perte de qualité en vertu de laquelle un membre a été désigné, décès…) nécessite le remplacement du membre considéré.

En cas d'absences répétées, et constatées, d'un membre aux réunions consécutives sur une période d'un an sans motif reconnu légitime par le Président, le membre sera considéré comme démissionnaire et remplacé.
La perte du droit électoral entraine la démission d'office.

En cas de nécessaire remplacement, et lors de chaque renouvellement du Conseil Communautaire, le Président de la Communauté de communes fait un appel à candidatures par l'intermédiaire de ses communes membres, qui y procèdent par la manière la plus appropriée qu'il soit. Cet appel à candidature pouvant être mené par voie d'affichage, de consultation, concertation publique ou d'information…
Les candidatures sont adressées par les communes au Président de la communauté de communes qui, après en avoir débattu en bureau, pourra proposer au conseil communautaire de se prononcer.

Article 7 : Désignation et attribution de la Présidence

La présidence du CODEV est assurée par binôme paritaire de Co-présidents élus chaque année.

Les missions de la Présidence sont de :

- Fixer l'ordre du jour et convoquer les assemblées plenières, en assurer la police des débats et proclamer le résultat des votes. A cet effet, l'ordre du jour est arrêté, transmis et publié sur le site internet de la communauté de communes par les Co-présidents sur proposition des membres au plus tard une semaine avant la séance.

- Organiser les réunions des collèges, encadrer la restitution des travaux en séance, par les membres du dit collège ou l'animateur du groupe désigné à cet effet.

- Assurer la publication et la diffusion des différents travaux issus du Conseil de Développement, ainsi que leur restitution officielle au Bureau et au Conseil Communautaire.

- Être l'interlocuteur privilégié des élus communautaires.

Article 8 : Fonctionnement du Conseil de Développement

Le CODEV se réunit en séance plénière et au moins 2 fois par an. Les séances du CODEV sont ouvertes aux personnes intéressées mais seuls ses membres ont droit de vote.

Lors de chaque réunion, un secrétaire de séance est désigné.

Le CODEV ne délibère valablement que lorsque la majorité de ses membres est présente. La majorité est atteinte, si le nombre de membres présents à la séance est supérieur à la moitié du nombre total des membres de l'assemblée.

Les membres absents lors des réunions plénières du CODEV peuvent confier leur vote à un autre membre par écrit, dans la limite de 2 pouvoirs par membre présent.

En l'absence de consensus, le CODEV prend ses décisions à la majorité simple des membres présents ou représentés.

Le secrétaire de séance soumettra sous huitaine, le compte rendu de la réunion plénière aux Co-présidents. Ce dernier sera adressé aux Membres du CODEV, avec l'ordre du jour de la séance suivante.

Article 9 : Fonctionnement des Collèges

Les collèges fonctionnent librement, en dehors des réunions plénières, sur les thèmes adoptés. Ils désignent un animateur chargé de coordonner les actions relatives au thème et de rendre compte des travaux menés à la présidence du CODEV.

Le collège mène toutes les investigations nécessaires auprès de la population, des acteurs économiques et sociaux, des administrations et institutions. Il réalise des rapports d'étape pour les proposer périodiquement à l'assemblée plénière.

Les échanges ne se font qu'entre membres du groupe, dans l'attente de l'inscription du sujet à l'ordre du jour d'une réunion plénière par la présidence.

Article 10 : Relations avec les élus de la Communauté de Communes Albères Côte Vermeille Illiberis

Au fur et à mesure de l'avancement des thèmes, une réunion est programmée par les co-présidents accompagnés le cas échéant, des animateurs des collèges, si ces derniers sont différents, pour présenter aux membres du bureau communautaire, les rapports d'étape, les valider, et décider de la suite à donner.

Annuellement, les co-présidents présentent le rapport d'activité du CODEV devant le conseil communautaire, afin que ce dernier puisse être examiné et débattu.

Article 11 : Moyens du Conseil de Développement

La communauté de communes veille à ce que le conseil de développement ait les moyens nécessaires à son fonctionnement, tant, en termes de matériel que de locaux. Chaque année, la communauté de communes alloue un budget de fonctionnement au conseil de développement.

Elle met à disposition ses salles pour les réunions de travail des collèges et la réunion plenière du conseil de développement.

Les salles de la communauté de communes pourront utilement être réservées à partir de la plateforme : https://resa.cc-acvi.com/, en fonction des équipements présents (vidéo-projection, visio-conférence…) et de leur capacité d'accueil.

La communauté de communes apporte également sa contribution en matière de communication pour assurer un rayonnement aux travaux du Conseil de Développement.

Les invitations aux groupes de travail et les convocations aux réunions plenières sont adressées aux membres de ce conseil par mail. Les envois dématérialisés sont réalisés à partir de l'adresse dédiée : codev@cc-acvi.com.

Un ordinateur portable, doté d'une connexion wifi au sein des différents locaux communautaires qui en sont équipés (siège communautaire, médiathèques, pôle entrepreunarial…) ainsi que dans les espaces reprographiques, , est mis à disposition du conseil de développement pour l'édition de ses travaux.

Article 12 : Dispositions Diverses

Tout manquement grave au présent règlement fera l'objet d'une discussion en séance plénière et d'un vote pour l'exclusion éventuelle du membre concerné.

Article 13 : Modification

Le présent règlement peut faire l'objet de modifications par délibération du conseil communautaire sur demande motivée de la présidence ou d'au moins un tiers des membres du conseil de développement.

Dans l'attente, le règlement adopté demeure en vigueur.

Article 14 : Application du règlement

Le présent règlement est applicable au conseil de développement dès sa transmission au contrôle de légalité.

ANNEXE 5 – DÉCISION MODIFICATIVE N°1 DU BUDGET PRINCIPAL (ANNULE ET REMPLACE LA DL2026-0137 POUR ERREUR MATÉRIELLE)

BUDGET PRINCIPAL (BC 29000)									
SECTION DE FONCTIONNEMENT									
DEPENSES					RECETTES				
Fonction	Chapitre/ Opération	Nature Etendue	Libellé	Montant TTC	Fonction	Chapitre	Nature Etendue	Libellé	Montant
60	011	606232	Alimentations	1 000,00	60	74	74732	CD 66 - Accompagnement travailleurs indépendants au RSA	31 450,00
60	011	60631	Fournitures d'entretien	764,76					
60	011	6063204	Fournitures petit équipement	- 3 675,82					
60	011	6064	Fournitures administratives	201,69	**TOTAL CHAPITRE 74 Dotations et participations**				**31 450,00**
60	011	61106	Contrats de prestations de services	26 791,68					
60	011	61358	Locations mobilières autres	- 433,41					
60	011	6156	Maintenance	2 666,98	01	78	7817	Reprises sur dépréciations actifs circulants	45,91
60	011	62321	Fêtes et cérémonies	- 260,61					
60	011	6234	Réceptions	6 000,00	**TOTAL CHAPITRE 78 Reprises sur provisions**				**45,91**
60	011	62361	Catalogues et imprimés	- 3 503,05					
60	011	62511	Missions	- 79,99	732	70	708721	Rbst frais de structure - Budget eau potable	65 437,23
60	011	6262	Frais de télécommunications	- 3 500,00	733	70	708721	Rbst frais de structure - Budget assainissement	22 027,23
60	011	627	Services bancaires et assimilés	- 36,58					
020	011	61106	Contrats de prestations de services	- 5 805,82	**TOTAL CHAPITRE 70 Produits des services, du domaine et ventes diverses**				**87 464,46**
4222	011	606232	Alimentations	18 972,61					
4222	011	606281	Autres fournitures non stockées	392,22	60	75	75888	Subvention pilotage PSE	26 072,27
4222	011	606282	Couches	4 821,31					
4222	011	60631	Fournitures d'entretien	4 984,70	**TOTAL CHAPITRE 75 Autres produits de gestion courante**				**26 072,27**
4222	011	60636	Habillement et vêtements de travail	4 575,32					
4222	011	6064	Fournitures administratives	1 239,56					
4222	011	606801	Jouets jeux matériel pédagogique	3 749,61					
4222	011	606802	Autres matières et fournitures	5 989,69					
4222	011	61106	Contrats de prestations de services	9 041,37					
4222	011	61157	Soutien à la parentalité	3 028,55					
4222	011	62321	Fêtes et cérémonies	2 436,73					
4222	011	62473	Transports collectifs	902,77					
4228	011	606232	Alimentations	300,00					
4228	011	60631	Fournitures d'entretien	300,00					
4228	011	6064	Fournitures administratives	200,00					
4228	011	606801	Jouets jeux matériel pédagogique	20,00					
4228	011	61106	Contrats de prestations de services	3 639,87					
4228	011	62321	Fêtes et cérémonies	200,00					
TOTAL CHAPITRE 011 Charges à caractère général				**84 924,14**					
01	014	739158	Autres reversements sur taxes liées aux transports	42 241,49					
TOTAL CHAPITRE 014 Atténuations de produits				**42 241,49**					
62	65	6574801	Subv. fonct. associations et autre droit privé	15 000,00					
TOTAL CHAPITRE 65 Autres charges de gestion courante				**15 000,00**					
01	68	6817	Dotations aux provisions dépréciations actifs circulants	2 867,01					
TOTAL CHAPITRE 68 Dotations aux provisions				**2 867,01**					
01	023	023	Virement à la section d'investissement	-					
Total des nouvelles dépenses				**145 032,64**	**Total des nouvelles recettes**				**145 032,64**

BUDGET PRINCIPAL (BC 29000)									
SECTION D'INVESTISSEMENT									
DEPENSES					RECETTES				
Fonction	Chapitre/ Opération	Nature Etendue	Libellé	Montant TTC	Fonction	Chapitre	Nature Etendue	Libellé	Montant
					01	021	021	Virement à la section de fonctionnement	-
01	27	275	Préemption terrain ZAD Argelès	75 000,00	01	27	275	Préemption terrain ZAD Argelès	75 000,00
01	27	275	Complément préemption suite erreur matérielle	750,00	01	27	275	Complément préemption suite erreur matérielle	750,00
			Total chapitre 27	**75 750,00**				**Total chapitre 27**	**75 750,00**
Total				**75 750,00**	**Total**				**75 750,00**

ANNEXES 6 À 15 – APPROBATION DES COMPTES FINANCIERS UNIQUES DE LA CC ACVI POUR L'EXERCICE 2025

REPUBLIQUE FRANÇAISE

: CDC ALBERES COTE VERMEILLE ILLIBERIS (1)

(2) RELATIF AU BUDGET PRINCIPAL DE

Numéro SIRET : 20004360200016

POSTE COMPTABLE : CENTRE GESTION COMPTABLE ARGELES

M. 57

Compte financier unique

Voté par nature

BUDGET : CC ACVI (3)

ANNEE 2025

(1) Indiquer soit le nom de la collectivité, soit le libellé de l'établissement, soit le nom du syndicat mixte relevant de l'article L. 5721-2 du CGCT.

(2) Libellée du budget principal s'il s'agit d'un budget annexe

(3) Indiquer le budget concerné : budget principal ou libellé du budget annexe.

Sommaire

I - Informations générales et synthétiques

A - Informations statistiques, fiscales et financières 4
B1 - Présentation générale du compte financier - Vue d'ensemble 5
B2 - Résultats d'exécution du budget principal et du budget des services non personnalisés 6
B3.1 - Liste des organismes de regroupement 9
B3.2 - Liste des établissements publics créés 10
B3.3 - Liste des services individualisés dans un budget annexe 11
C1 - Détail des restes à réaliser - Dépenses 12
C2 - Détail des restes à réaliser - Recettes 14
D - Bilan synthétique 15
E - Compte de résultat synthétique 16
F - Taux des contributions et produits afférents en N 18

II - Exécution budgétaire

A - Modalités de vote du budget 19

Vue d'ensemble

A1.1 - Dépenses d'investissement 20
A1.2 - Recettes d'investissement 21
A2.1 - Dépenses de fonctionnement 22
A2.2 - Recettes de fonctionnement 23

Vue détaillée

B1 - Dépenses d'investissement 24
B2 - Recettes d'investissement 31
C1 - Opérations d'équipement - Détail des chapitres et articles 34
D1 - Dépenses de fonctionnement 114
D2 - Recettes de fonctionnement 119

III - Etats financiers

A - Bilan 123
B - Compte de résultat 127
C - Annexe (uniquement pour les collectivités certifiables) 130
D - Balance des comptes 131

IV - Etats annexés

A - Présentation croisée et agrégée

A1 - Présentation croisée, section d'investissement - Vue d'ensemble 160
A2 - Présentation croisée, section de fonctionnement - Vue d'ensemble 162
A3 - Présentation agrégée du budget principal et des budgets annexes 164

B - Etats annexés patrimoniaux

B1.1 - Etat de la dette - Détail des crédits de trésorerie 167
B1.2 - Etat de la dette - Répartition par nature de dette 168
B1.3 - Etat de la dette - Répartition par structure de taux 173
B1.4 - Etat de la dette - Typologie de la répartition de l'encours 175
B1.5 - Etat de la dette - Détail des opérations de couverture 176
B1.6 - Etat de la dette - Remboursement anticipé d'emprunts avec refinancement 178
B1.7 - Etat de la dette - Emprunts renégociés au cours de l'année N 179
B1.8 - Etat de la dette - Dette pour financer l'emprunt d'un autre organisme 180
B1.9 - Etat de la dette - Autres dettes 181
B2 - Méthodes utilisées pour les amortissements 182
B3 - Etat des provisions 184
B4 - Etat des charges transférées 186
B5 - Détail des opérations pour comptes de tiers 187
B6 - Prêts 188
B7.1 - Etat synthetique des engagements donnés 189
B7.2 - Etat synthetique des engagements reçus 190
B7.3 - Etat des emprunts garantis 191
B7.4 - Calcul du ratio d'endettement relatif aux emprunts garantis 192
B7.5 - Etat des contrats de crédit-bail Sans Objet
B7.6 - Etat des marchés de partenariat Sans Objet
B7.7 - Etat des recettes grevées d'une affectation spéciale 193
B7.8 - Autres engagements donnés 194

B7.9 - Autres engagements reçus 195
B8 - Liste des concours attribués à des tiers en nature ou en subventions 196
B9 - Etat du personnel 198
B10 - Liste des organismes dans lesquels la collectivité a pris un engagement financier 209
B11.1 - Etat de ventilation des dépenses liées à la gestion de la crise sanitaire du COVID-19 - Fonctionnement 210
B11.2 - Etat de ventilation des dépenses liées à la gestion de la crise sanitaire du COVID-19 - Investissement 211

C - Etats annexés budgétaires

C1.1 - Equilibre budgétaire 212
C1.2- Equilibre budgétaire - Dépenses 213
C1.3 - Equilibre budgétaire - Recettes 214
C2.1 - Situation des AP 216
C2.2 - Situation des AE 218

IV - Annexes

C - Etats annexés budgétaires

C3.1 - Impact du budget pour la transition écologique - Répartition par nature 219
C3.2 - Impact du budget pour la transition écologique - Répartition par fonction 226

IV - Etats annexés

D - Autres éléments d'information

D1 - Liste des services assujettis à la TVA et non érigés en budget annexe 233
D2 - Gestion des fonds européens 234
D3 - Actions de formation des élus 235
D4 - Etat relatif aux ressources et dépenses de la formation professionnelle des jeunes Sans Objet
D5 - Identification des flux croisés Sans Objet
D6.1 - Etats de la répartition de la TEOM - Investissement 236
D6.2 - Etats de la répartition de la TEOM - Fonctionnement 237
D7.1- Etats des dépenses et recettes des services d'eau et d'assainissement - Fonctionnement (1) 239
D7.2 - Etats des dépenses et recettes des services d'eau et d'assainissement - Investissement (1) 240
D8.1 - Suivi des opérations au titre du NPNRU - Etat de synthèse 241
D8.2 - Suivi des opérations au titre du NPNRU - Détail 242
E - État des Contrôles du Compte Financier 243

V - Arrêté et signatures

A - Arrêté et signatures 244

Préciser, pour chaque annexe, si l'état est joint ou sans objet.

Dans l'ensemble des tableaux, les cases grisées ne doivent pas être remplies.

Conformément à l'instruction budgétaire et comptable, il convient de mentionner que :

dans la présentation croisée, la rubrique fonctionnelle 01 – Opérations non ventilables comprend les impôts et taxes non affectés, les dotations et participations, la dette et les opérations financières, les opérations patrimoniales en investissement, les frais de fonctionnement des groupes d'élus en fonctionnement ;
les opérations d'ordre doivent figurer en italique.

(1) Cet état ne peut être produit que par les communes dont la population est inférieure à 500 habitants et qui gèrent les services de distribution de l'eau potable et d'assainissement sous forme de régie simple sans budget annexe (art. L. 2221-11 du CGCT)

I – INFORMATIONS GENERALES ET SYNTHÉTIQUES | I

INFORMATIONS STATISTIQUES, FISCALES ET FINANCIERES | A

Informations statistiques	
	Valeurs
Population totale	58147

Informations fiscales (N-2)	
	Collectivité
Indicateur de ressources fiscales ou potentiel fiscal par habitant (1)	

	Ratios de niveau	Valeurs
1	Dépenses réelles de fonctionnement / population	777,83
2	Recettes réelles de fonctionnement / population	845,37
3	Dépenses d'équipement brut / population	8,74
4	Encours de dette / population (2)(3)	42,36
5	DGF / population	54,60
	Ratios de structure et d'analyse financière	**Valeurs**
6	Dépenses de personnel / dépenses réelles de fonctionnement	53,13
7	Dépenses réelles de fonctionnement et remboursement annuel de la dette en capital / recettes réelles de fonctionnement (4)	79,03
8	Taux d'épargne brute (Epargne brute / recettes réelles de fonctionnement) (2) (4)	21,76
9	Taux d'épargne nette ((Epargne brute – remboursement annuel de la dette en capital) / recettes réelles de fonctionnement)	24,67
10	Ratio d'endettement (Encours de la dette / recettes réelles de fonctionnement) (2) (3) (4)	4,25
11	Capacité de désendettement (encours de dette / épargne brute) (2) (3) (4)	5,45

(1) A renseigner selon les dispositions législatives et réglementaires applicables à la collectivité. Informations comprises dans la fiche de répartition de la DGF de l'exercice N-1, établie sur la base des informations N-2 (transmise par les services préfectoraux).

(2) Les ratios s'appuyant sur l'encours de la dette se calculent à partir du montant de la dette au 31 décembre N.

(3) L'encours de dette doit comprendre les avances remboursables consenties au titre de l'article 25 de la loi n° 2020-935 du 30 juillet 2020 de finances rectificative pour 2020, portant attribution des avances remboursables sur les recettes fiscales prévues aux articles 1594 A et 1595 du code général des impôts.

(4) Pour les syndicats mixtes, seules ces données sont à renseigner.

I – INFORMATIONS GENERALES ET SYNTHÉTIQUES	I
PRESENTATION GENERALE DU COMPTE FINANCIER – VUE D'ENSEMBLE	B1

Détermination du résultat cumulé à la fin de l'exercice N					
			Investissement	Fonctionnement	Total cumulé
Recettes	Prévision budgétaire totale	A	18 651 184,99	49 552 926,60	68 204 111,59
	Recettes réalisées (1)	B	6 587 154,56	50 074 027,44	56 661 182,00
	Restes à réaliser	C	3 181 360,34	0,00	3 181 360,34
Dépenses	Autorisation budgétaire totale	D	24 787 305,13	58 298 610,89	83 085 916,02
	Dépenses réalisées (1)	E	13 861 732,73	49 102 798,15	62 964 530,88
	Restes à réaliser	F	9 819 901,93	0,00	9 819 901,93
Différences entre les titres et les mandats	Solde des réalisations de l'exercice (+/-)	G = B – E	-7 274 578,17	971 229,29	-6 303 348,88
Résultats antérieurs reportés	Résultats antérieurs reportés (+/-)	H	6 136 120,14	8 745 684,29	14 881 804,43
Solde (investissement) ou résultat de clôture (fonctionnement)	Excédent /déficit	G + H	-1 138 458,03	9 716 913,58	8 578 455,55
Différence entre les restes à réaliser	Restes à réaliser (+/-)	I = C - F	-6 638 541,59	0,00	-6 638 541,59
Résultat cumulé	Excédent /déficit	G + H + I	-7 776 999,62	9 716 913,58	1 939 913,96

(1) Les recettes réalisées et les dépenses réalisées concernent les opérations réelles et les opérations d'ordre

I – INFORMATIONS GÉNÉRALES ET SYNTHÉTIQUES

I

Résultats d'exécution du budget principal et des budgets des services non personnalisés

B2

	Résultat à la clôture de l'exercice précédent : exercice N-1	Part affectée à l'investissement : exercice N	Résultat de l'exercice N	Transfert ou intégration de résultat par opération d'ordre non budgétaire	Résultat de clôture de l'exercice N
I - Budget principal	**0,00**	**0,00**	**0,00**	**0,00**	**0,00**
Investissement	6 136 120,14	0,00	-7 274 578,17	0,00	-1 138 458,03
Fonctionnement	8 745 684,29	0,00	971 229,29	0,00	9 716 913,58
TOTAL I	**14 881 804,43**	**0,00**	**-6 303 348,88**	**0,00**	**8 578 455,55**
II - Budgets des services à caractère administratif	**0,00**	**0,00**	**0,00**	**0,00**	**0,00**
29010-ORDURES MENAGERES CCAVI	0,00	0,00	0,00	0,00	0,00
Investissement	-658 680,71	0,00	735 569,43	0,00	76 888,72
Fonctionnement	1 267 493,00	1 053 637,61	1 447 876,54	0,00	1 661 731,93
Sous-Total	608 812,29	1 053 637,61	2 183 445,97	0,00	1 738 620,65
29400-CDC ACV-ZA SAINT GENIS	0,00	0,00	0,00	0,00	0,00
Investissement	1 257 224,28	0,00	47 894,28	0,00	1 305 118,56
Fonctionnement	408 343,39	0,00	16 534,42	0,00	424 877,81
Sous-Total	1 665 567,67	0,00	64 428,70	0,00	1 729 996,37
29700-CDC ACV-CAT LES MICOCOULIERS	0,00	0,00	0,00	0,00	0,00
Investissement	0,00	0,00	0,00	0,00	0,00
Fonctionnement	0,00	0,00	0,00	0,00	0,00
Sous-Total	0,00	0,00	0,00	0,00	0,00
30000-MAISON SANTE CERBERE /CDC ACV	0,00	0,00	0,00	0,00	0,00
Investissement	51 252,42	0,00	-22 391,52	0,00	28 860,90
Fonctionnement	254 589,20	0,00	28 096,83	0,00	282 686,03
Sous-Total	305 841,62	0,00	5 705,31	0,00	311 546,93
30100-ZA ARGELES SUR MER-CDC ACV	0,00	0,00	0,00	0,00	0,00
Investissement	382 722,94	0,00	-305 217,73	0,00	77 505,21

I – INFORMATIONS GÉNÉRALES ET SYNTHÉTIQUES	I
Résultats d'exécution du budget principal et des budgets des services non personnalisés	**B2**

	Résultat à la clôture de l'exercice précédent : exercice N-1	Part affectée à l'investissement : exercice N	Résultat de l'exercice N	Transfert ou intégration de résultat par opération d'ordre non budgétaire	Résultat de clôture de l'exercice N
Fonctionnement	-0,09	0,00	6 866,58	0,00	6 866,49
Sous-Total	382 722,85	0,00	-298 351,15	0,00	84 371,70
30600-ZAE PORTE DES ALBERES-CCACVI	0,00	0,00	0,00	0,00	0,00
Investissement	559 898,62	0,00	-280 252,16	0,00	279 646,46
Fonctionnement	-3 684,18	0,00	-0,64	0,00	-3 684,82
Sous-Total	556 214,44	0,00	-280 252,80	0,00	275 961,64
30900-ZA AGROPARC CCACVI	0,00	0,00	0,00	0,00	0,00
Investissement	16 237,25	0,00	0,00	0,00	16 237,25
Fonctionnement	0,00	0,00	0,45	0,00	0,45
Sous-Total	16 237,25	0,00	0,45	0,00	16 237,70
TOTAL II	**3 535 396,12**	**1 053 637,61**	**1 674 976,48**	**0,00**	**4 156 734,99**
III - Budgets des services à caractère industriel et commercial	**0,00**	**0,00**	**0,00**	**0,00**	**0,00**
29100-CDC ACVI-EAU	0,00	0,00	0,00	0,00	0,00
Investissement	-54 726,46	0,00	-280 980,87	0,00	-335 707,33
Fonctionnement	1 754 363,92	1 564 204,86	2 571 647,10	0,00	2 761 806,16
Sous-Total	1 699 637,46	1 564 204,86	2 290 666,23	0,00	2 426 098,83
29200-CDC ACVI- ASSAINISSEMENT	0,00	0,00	0,00	0,00	0,00
Investissement	687 228,26	0,00	3 410 664,13	0,00	4 097 892,39
Fonctionnement	1 339 189,92	260 700,62	160 454,77	0,00	1 238 944,07
Sous-Total	2 026 418,18	260 700,62	3 571 118,90	0,00	5 336 836,46
29300-CDC ACVI ASST NON COLLECTIF	0,00	0,00	0,00	0,00	0,00
Investissement	396,62	0,00	0,00	0,00	396,62
Fonctionnement	18 292,79	0,00	-36 145,71	0,00	-17 852,92
Sous-Total	18 689,41	0,00	-36 145,71	0,00	-17 456,30
TOTAL III	**3 744 745,05**	**1 824 905,48**	**5 825 639,42**	**0,00**	**7 745 478,99**

I – INFORMATIONS GÉNÉRALES ET SYNTHÉTIQUES	I
Résultats d'exécution du budget principal et des budgets des services non personnalisés	**B2**

	Résultat à la clôture de l'exercice précédent : exercice N-1	Part affectée à l'investissement : exercice N	Résultat de l'exercice N	Transfert ou intégration de résultat par opération d'ordre non budgétaire	Résultat de clôture de l'exercice N
TOTAL I + II + III	**22 161 945,60**	**2 878 543,09**	**1 197 267,02**	**0,00**	**20 480 669,53**

I – INFORMATIONS GENERALES ET SYNTHÉTIQUES

I

LISTE DES ORGANISMES DE REGROUPEMENT AUXQUELS ADHÈRE LA COLLÉCTIVITE

B3.1

Désignation des organismes	Date d'adhésion	Mode de participation (1)	Montant du financement
Syndicats mixtes (article L. 5721-2 du CGCT)			
Syndicat Départemental de Transport et de Valorisation déchets ménagers PO (Sydetom 66) Budget OM	01/01/2002		4 791 459,90
SCOT Littoral Sud	17/12/2002		164 899,20
Syndicat des Nappes Souterraines de la Plaine du Roussillon (budget de l'eau)	30/10/2015		0,00
Syndicat Mixte de Gestion et d'Aménagement Tech Albères (SMIGATA)	01/01/2018		729 902,44
Syndicat Mixte du Bassin Versant du Réart (SMBVR)	01/01/2018		65 459,46
EPCI			
Autres organismes de regroupement			
Association des Maires	01/01/2002		4 815,25
Association Les Francas	01/01/2007		1 500,00
Intercommunalités de France	01/01/2007		6 445,34
Euro District de l'Espace Catalan Transfrontalier	09/12/2009		0,00
Parc Naturel Marin du Golfe du Lion	25/01/2012		0,00
Agence d'Urbanisme Catalane (AURCA)	24/09/2012		101 594,00
Association Initiative Pays Catalan	01/01/2017		11 319,00
Fédération du Tourisme de Terroir	01/01/2017		0,00
Association OpenIG	01/01/2018		4 270,00
PAYS PYRENEES MEDITERRANEE	01/01/2019		175 782,00
OBSCAT/CEREMA	28/06/2019		0,00
Agence de Développement Touristique	01/01/2020		10,00
Club des Croisières PORT VENDRES COTE VERMEILLE	30/03/2021		0,00
Syndicat Mixte Institut Régional de la Sommellerie	01/01/2022		58 750,00
Association des collectivités forestières d'Occitanie	01/01/2022		4 349,45
Association ADIAJ Formation	01/01/2022		30,00
Association Nationale des Elus de la Vigne et du Vin	01/01/2023		1 200,00
Association Française des professionnels de l'eau et des déchets	01/01/2023		0,00
Groupement d'intérêt public RESAH	20/04/2023		600,00
Association bois et énergies 66	01/01/2025		75,00
Fondation du patrimoine	01/01/2025		1 000,00
Centrale d achat du numérique et des télécoms	01/09/2025		384,00

(1) Indiquer si le financement est fait par TPZ, TPU, TPU + fiscalité additionnelle ou sans fiscalité propre.

I – INFORMATIONS GENERALES ET SYNTHÉTIQUES	I
LISTE DES ÉTABLISSEMENTS PUBLICS CRÉÉS	B3.2

Catégorie d'établissement (1)	Intitulé / objet de l'établissement	Date de création	Date de délibération	Nature de l'activité (SPIC/SPA)	TVA (oui / non)

(1) Il s'agit de recenser les établissements publics créés par la collectivité pour l'exploitation directe d'un service public relevant de sa compétence.

Pour rappel, la collectivité a l'obligation de constituer une régie si le service concerné est de nature industrielle et commerciale (cf. article L. 1412-1 du CGCT) ou la faculté de constituer une régie si le service concerné est de nature administrative et n'est pas de ceux qui, par leur nature ou par la loi, ne peuvent être assurés que par la collectivité elle-même (cf. article L. 1412-2 du CGCT).

Les régies ainsi créées peuvent, au choix de la collectivité, être dotées :

- soit de la personnalité morale et de l'autonomie financière ;
- soit de la seule autonomie financière.

Cependant, il convient de préciser que seules les régies dotées de la personnalité morale et de l'autonomie financière sont dénommées établissement public et doivent être recensées dans cet état.

I – INFORMATIONS GENERALES ET SYNTHÉTIQUES	I
LISTE DES SERVICES INDIVIDUALISÉS DANS UN BUDGET ANNEXE	B3.3

Catégorie de services (1)	Intitulé / objet du service	Date de création	Date de délibération	N° SIRET	Nature de l'activité (SPIC/SPA)	TVA (oui / non)

(1) Exemples de catégories : régie à seule autonomie financière, opérations d'aménagement, service social et médico-social.

I – INFORMATIONS GENERALES ET SYNTHÉTIQUES	I
EXECUTION DU BUDGET – RAR DEPENSES	C1

DETAIL DES RESTES A REALISER N EN DEPENSES (1)

Chap. / art. (2)	Libellé	Dépenses engagées non mandatées
SECTION D'INVESTISSEMENT – TOTAL		(I) 9 819 901,93
018	RSA	0,00
10	Dotations, fonds divers et réserves	0,00
13	Subventions d'investissement (3)	428 593,95
16	Emprunts et dettes assimilées	17 483,40
18	Cpte de liaison : affectation (BA,régie)	0,00
804	Opération d'équipement n° 804	658 186,26
806	Opération d'équipement n° 806	302 482,83
830	Opération d'équipement n° 830	34 000,00
832	Opération d'équipement n° 832	10 743,00
835	Opération d'équipement n° 835	25 271,35
841	Opération d'équipement n° 841	12 100,00
843	Opération d'équipement n° 843	10 821,32
844	Opération d'équipement n° 844	11 590,40
845	Opération d'équipement n° 845	2 947,06
846	Opération d'équipement n° 846	9 471,54
848	Opération d'équipement n° 848	584 846,08
851	Opération d'équipement n° 851	1 740 896,62
853	Opération d'équipement n° 853	20 645,76
855	Opération d'équipement n° 855	14 515,27
857	Opération d'équipement n° 857	52 464,31
858	Opération d'équipement n° 858	24 546,73
859	Opération d'équipement n° 859	15 651,74
860	Opération d'équipement n° 860	9 292,07
861	Opération d'équipement n° 861	7 840,00
867	Opération d'équipement n° 867	2 660,04
868	Opération d'équipement n° 868	1 510,73
869	Opération d'équipement n° 869	11 696,15
870	Opération d'équipement n° 870	409 244,82
871	Opération d'équipement n° 871	32 860,34
872	Opération d'équipement n° 872	21 338,19
875	Opération d'équipement n° 875	7 082,95
876	Opération d'équipement n° 876	39 562,00
878	Opération d'équipement n° 878	434 916,34
879	Opération d'équipement n° 879	8 018,24
880	Opération d'équipement n° 880	119 676,81
883	Opération d'équipement n° 883	9 616,98
885	Opération d'équipement n° 885	2 716,81
886	Opération d'équipement n° 886	34 040,00
887	Opération d'équipement n° 887	5 012,01
889	Opération d'équipement n° 889	1 637,31
890	Opération d'équipement n° 890	256 943,43
892	Opération d'équipement n° 892	45 000,00
20	Immobilisations incorporelles (sauf le 204)	0,00
204	Subventions d'équipement versées (3) (5)	4 381 979,09

Chap. / art. (2)	Libellé	Dépenses engagées non mandatées
21	Immobilisations corporelles (3)	0,00
22	Immobilisations reçues en affectation (3)	0,00
23	Immobilisations en cours (sauf 2324) (3)	0,00
26	Participations et créances rattachées	0,00
27	Autres immobilisations financières (3)	0,00
45	Chapitres d'opérations pour compte de tiers	0,00
SECTION DE FONCTIONNEMENT – TOTAL		(II) 0,00
011	Charges à caractère général (4)	0,00
012	Charges de personnel et frais assimilés (4)	0,00
014	Atténuations de produits	0,00
016	APA	0,00
017	RSA / Régularisations de RMI	0,00
65	Autres charges de gestion courante (4)	0,00
6586	Frais fonctionnement des groupes d'élus	0,00
66	Charges financières	0,00
67	Charges spécifiques (4)	0,00

(1) Il s'agit des restes à réaliser établis conformément à la comptabilité d'engagement annuelle. Ces restes à réaliser seront repris au BP ou au BS N+1.

(2) Suivant le niveau de vote retenu par l'assemblée délibérante.

(3) Hors dépenses imputées au chapitre 018.

(4) Hors dépenses imputées aux chapitres 016 et 017.

(5) Le chapitre 204 « Subventions d'équipement versées » est un chapitre globalisé regroupant les comptes 204 et 2324.

I – INFORMATIONS GENERALES ET SYNTHÉTIQUES	I
EXECUTION DU BUDGET – RAR RECETTES	C2

DETAIL DES RESTES A REALISER N EN RECETTES (1)

Chap. / art. (2)	Libellé	Titres restant à émettre
SECTION D'INVESTISSEMENT – TOTAL		(III) 3 181 360,34
018	RSA	0,00
024	Produits des cessions d'immobilisations	0,00
10	Dotations, fonds divers et réserves	0,00
13	Subventions d'investissement (reçues) (3)	886 360,34
16	Emprunts et dettes assimilées	0,00
18	Cpte de liaison : affectation (BA,régie)	0,00
20	Immobilisations incorporelles (sauf 204) (3)	0,00
204	Subventions d'équipement versées (3) (5)	0,00
21	Immobilisations corporelles (3)	0,00
22	Immobilisations reçues en affectation (3)	0,00
23	Immobilisations en cours (sauf 2324) (3)	0,00
26	Participations et créances rattachées	0,00
27	Autres immobilisations financières (3)	2 295 000,00
45	Chapitres d'opérations pour compte de tiers	0,00
SECTION DE FONCTIONNEMENT – TOTAL		(IV) 0,00
70	Prod. services, domaine, ventes diverses	0,00
73	Impôts et taxes	0,00
731	Fiscalité locale	0,00
74	Dotations et participations (4)	0,00
75	Autres produits de gestion courante (4)	0,00
013	Atténuations de charges (4)	0,00
016	APA	0,00
017	RSA / Régularisations de RMI	0,00
76	Produits financiers	0,00
77	Produits spécifiques (4)	0,00

(1) Il s'agit des restes à réaliser établis conformément à la comptabilité d'engagement annuelle. Ces restes à réaliser seront repris au BP ou au BS N+1.

(2) Suivant le niveau de vote retenu par l'assemblée délibérante.

(3) Hors recettes imputées au chapitre 018.

(4) Hors recettes imputées aux chapitres 016 et 017.

(5) Le chapitre 204 « Subventions d'équipement versées » est un chapitre globalisé regroupant les comptes 204 et 2324.

I – INFORMATIONS GÉNÉRALES ET SYNTHÉTIQUES	I
Bilan synthétique (en milliers d'euros)	**D**

ACTIF NET (1)	Total
ACTIF IMMOBILISÉ	**0,00**
Immobilisations incorporelles (nettes)	**0,00**
Subventions d'investissement versées	8 255,11
Autres immobilisations incorporelles	163,59
Immobilisations corporelles (nettes)	**0,00**
Terrains	1 770,61
Constructions	21 350,57
Réseaux et installations de voirie	1 031,58
Réseaux divers	390,37
Installations techniques, agencements et matériel	10 034,23
Immobilisations mises en concessions ou affermées	0,00
Autres	2 777,83
Immobilisations corporelles en cours	**11 203,44**
Droits de retour relatifs aux biens mis à disposition ou affectés	**4 109,98**
Immobilisations financières (nettes)	**7 912,79**
TOTAL ACTIF IMMOBILISÉ (I)	**69 000,10**
ACTIF CIRCULANT	**0,00**
Stocks	0,00
Créances	11 979,79
Charges constatées d'avance	0,00
Trésorerie	2 993,03
TOTAL ACTIF CIRCULANT (II)	**14 972,82**
Comptes de régularisation (III)	8,84
Écarts de conversion actif (IV)	0,00
TOTAL GÉNÉRAL (I + II + III + IV)	**83 981,77**

FONDS PROPRES ET PASSIF	Total
FONDS PROPRES	**0,00**
Apports et subventions d'investissement	29 085,96
Neutralisations et régularisations	-11 214,58
Réserves	44 534,89
Report à nouveau	8 745,68
Résultat de l'exercice	971,23
Droits du concédant, de l'affermant, de l'affectant et du remettant	2 821,40
TOTAL FONDS PROPRES (I)	**74 944,58**
PASSIF	**0,00**
TOTAL PROVISIONS POUR RISQUES ET CHARGES (1)	**485,33**
DETTES FINANCIÈRES	**0,00**
Emprunts obligataires	0,00
Emprunts souscrits auprès des établissements de crédit	2 489,33
Dettes financières et autres emprunts	176,91
TOTAL DETTES FINANCIÈRES (2)	**2 666,24**
DETTES NON FINANCIÈRES	**0,00**
Dettes fournisseurs et comptes rattachés	1 452,75
Autres dettes non financières	3 965,85
Produits constatés d'avance	0,00
TOTAL DETTES NON FINANCIÈRES (3)	**5 418,60**
TOTAL TRÉSORERIE (4)	**0,00**
TOTAL PASSIF (II) = (1+2+3+4)	**8 570,17**
Comptes de régularisation (III)	467,02
Écarts de conversion passif (IV)	0,00
TOTAL GÉNÉRAL (I + II + III + IV)	**83 981,77**

[1] Déduction faite des amortissements et des dépréciations

I – INFORMATIONS GÉNÉRALES ET SYNTHÉTIQUES	I
Compte de résultat synthétique (en milliers d'euros)	**E**

POSTES	Exercice N	Exercice N-1
PRODUITS DE FONCTIONNEMENT	**0,00**	**0,00**
PRODUITS SANS CONTREPARTIE DIRECTE (ou subventions et produits assimilés)	**0,00**	**0,00**
Dotations de l'état	3 200,21	3 023,40
Participations	6 717,39	6 915,22
Compensations, autres attributions et autres participations	865,34	817,34
Dons et legs	0,00	0,00
Impôts et taxes	17 731,36	17 187,54
PRODUITS AVEC CONTREPARTIE DIRECTE	**0,00**	**0,00**
Ventes de biens ou prestations de services	7 072,48	11 014,45
Produits des cessions d'actifs	0,00	0,00
Autres produits de gestion	212,41	413,55
Production stockée et immobilisée	60,20	51,08
AUTRES PRODUITS	**0,00**	**0,00**
Reprises sur amortissement, dépréciations, provisions et transferts de charges	0,00	17,85
Reprises du financement rattaché à un actif	556,16	507,98
Neutralisation des amortissements, dépréciations et provisions	0,00	0,00
Neutralisation des moins-values de cession	0,00	0,00
TOTAL PRODUITS DE FONCTIONNEMENT(I)	**36 415,55**	**39 948,41**
CHARGES DE FONCTIONNEMENT	**0,00**	**0,00**
Achats et charges externes	5 462,98	5 183,18
Charges de personnel	22 857,75	26 402,12
Indemnités des élus (et membres du CESR)	242,99	253,22
Autres charges de fonctionnement (dont pertes sur créances irrécouvrables)	135,19	316,86
Impôts et taxes	415,94	502,00
Dotations aux amortissements, dépréciations, provisions	4 372,08	3 800,27
Valeurs nettes comptables des éléments d'actifs cédés	0,00	0,00
Neutralisation des dépréciations et provisions	0,00	0,00
Neutralisation des plus-values de cession	0,00	0,00

I – INFORMATIONS GÉNÉRALES ET SYNTHÉTIQUES	I
Compte de résultat synthétique (en milliers d'euros)	**E**

POSTES	Exercice N	Exercice N-1
TOTAL CHARGES DE FONCTIONNEMENT (II)	**33 486,93**	**36 457,64**
CHARGES D'INTERVENTION	**0,00**	**0,00**
Dispositifs d'intervention pour compte propre	1 785,53	1 863,69
Autres charges	82,82	92,48
TOTAL CHARGES D'INTERVENTION (III)	**1 868,35**	**1 956,17**
PRODUITS (ou CHARGES) NETS DE L'ACTIVITE (IV = I - II - III)	**1 060,27**	**1 534,59**
TOTAL PRODUITS FINANCIERS (V)	**0,00**	**0,00**
TOTAL CHARGES FINANCIERES (VI)	**89,04**	**108,64**
PRODUITS (ou CHARGES) FINANCIERS NETS (VII = V - VI)	**-89,04**	**-108,64**
RESULTAT DE L'EXERCICE (VIII = IV + VII)	**971,23**	**1 425,95**

I – INFORMATIONS GÉNÉRALES ET SYNTHÉTIQUES | I

TAUX DES CONTRIBUTIONS ET PRODUITS AFFERENTS EN N | F

Libellés		Taux, coefficient ou forfait appliqués par décision de l'assemblée délibérante (%, unité ou €)	Variation du taux / N-1 (%)	Produit N	Variation du produit / N-1 (%)
Part régionale des ressources					
TICPE (part définie à l'art. 265 du code des douanes)	SP	0,00	0,00	0,00	0,00
	Gazole	0,00	0,00	0,00	0,00
TICPE (majoration définie à l'art. 265 A *bis* du code des douanes)	SP	0,00	0,00	0,00	0,00
	Gazole	0,00	0,00	0,00	0,00
Taxe sur les permis de conduire		0,00	0,00	0,00	0,00
Taxe sur les certificats d'immatriculation des véhicules		0,00	0,00	0,00	0,00
Taxe spéciale de consommation de produits pétroliers (1)		0,00	0,00	0,00	0,00
Taxe sur le transport public aérien et maritime (1)		0,00	0,00	0,00	0,00
Taxe relative à l'octroi de mer (1)		0,00	0,00	0,00	0,00
Droits assimilés au droit d'octroi de mer auxquels sont soumis les rhums et spiritueux (1)		0,00	0,00	0,00	0,00
Part départementale des ressources					
Taxe d'aménagement		0,00	0,00	0,00	0,00
Taxe de publicité foncière et droit d'enregistrement		0,00	0,00	0,00	0,00
Taxe sur la consommation finale d'électricité		0,00	0,00	0,00	0,00
Taxe sur les remontées mécaniques des zones de montagne		0,00	0,00	0,00	0,00
Part communale des ressources					
TFPB		2,00	0,00	2 320 283,46	0,00
TFPNB		2,17	0,00	34 752,05	0,00
CFE		32,60	4,45	12 020 183,33	0,00
Taxe d'habitation sur les résidences secondaires		0,00	0,00	0,00	0,00
TOTAL				**14 375 218,84**	**0,00**

(1) Taxes perçues par les collectivités d'Outre-mer.

(2) Détailler les taxes pour lesquelles la collectivité a un pouvoir de modulation.

II – EXECUTION BUDGETAIRE	II
MODALITES DE VOTE DU BUDGET	A

I – L'assemblée délibérante a voté le budget :
- au niveau du chapitre (1) pour la section d'investissement ;
- au niveau du chapitre (1) pour la section de fonctionnement ;
- avec (2) vote formel sur les chapitres « opérations d'équipement » ;
- sans (2) vote formel sur chacun des chapitres.

La liste des articles spécialisés sur lesquels l'ordonnateur ne peut procéder à des virements d'article à article est la suivante :

II –En l'absence de mention au paragraphe I ci-dessus, le budget est réputé voté par chapitre, sans vote formel sur chacun des chapitres, en fonctionnement, et en investissement sans vote formel pour les chapitres « opération d'équipement ».

III – Conformément à l'article L. 5217-10-6 du CGCT, l'assemblée délibérante autorise le président à opérer des virements de crédits de paiement de chapitre à chapitre, à l'exclusion des crédits relatifs aux dépenses de personnel, dans les limites suivantes (3) :

- Fonctionnement : %
- Investissement : %

IV – En l'absence de mention au paragraphe III ci-dessus, le président est réputé ne pas avoir reçu l'autorisation de l'assemblée délibérante de pratiquer des virements de crédits de paiement de chapitre à chapitre.

V – Les provisions sont semi-budgétaires (4).

(1) A compléter par « du chapitre » ou « de l'article ».

(2) Indiquer « avec » ou « sans » vote formel.

(3) Au maximum dans la limite de 7.5 % des dépenses réelles de chaque section.

(4) A compléter par un seul des deux choix suivants, selon les dispositions législatives et réglementaires applicables à la collectivité :

- semi budgétaire ;

- budgétaire par délibération N°… du ...

II – EXECUTION BUDGETAIRE — II

DEPENSES D'INVESTISSEMENT – VUE D'ENSEMBLE — A1.1

Chapitre	Intitulé	Prévisions (a) (BP + DM + RAR N-1)	Réalisations (mandats émis) (b)	Taux de réalisation (b/a)	Restes à réaliser au 31/12 (1)
018	RSA	0,00	0,00	0,00	0,00
20	Immobilisations incorporelles (sauf 204)	0,00	0,00	0,00	0,00
204	Subventions d'équipement versées (6)	6 292 943,04	1 910 963,95	30,37	4 381 979,09
21	Immobilisations corporelles	0,00	0,00	0,00	0,00
22	Immobilisations reçues en affectation	0,00	0,00	0,00	0,00
23	Immobilisations en cours	0,00	0,00	0,00	0,00
	Total des opérations d'équipement (2)	12 498 619,01	6 944 236,89	55,56	4 991 845,49
Total des dépenses d'équipement		**18 791 562,05**	**8 855 200,84**	**47,12**	**9 373 824,58**
10	Dotations, fonds divers et réserves	0,00	0,00	0,00	0,00
13	Subventions d'investissement	428 593,95	0,00	0,00	428 593,95
16	Emprunts et dettes assimilées (sauf 1688 non budgétaire)	732 113,08	488 614,58	66,74	17 483,40
18	Cpte de liaison : affectation (BA,régie)	0,00	0,00	0,00	0,00
26	Participations et créances rattachées	0,00	0,00	0,00	0,00
27	Autres immobilisations financières	3 878 856,05	3 878 019,32	99,98	0,00
Total des dépenses financières		**5 039 563,08**	**4 366 633,90**	**86,65**	**446 077,35**
45	Chapitres d'opérations pour compte de tiers (3)	0,00	0,00	0,00	0,00
Total des dépenses réelles d'investissement		**23 831 125,13**	**13 221 834,74**	**55,48**	**9 819 901,93**
040	*Opérations ordre transf. entre sections (4)*	*656 180,00*	*616 359,02*	*93,93*	*0,00*
041	*Opérations patrimoniales (5)*	*300 000,00*	*23 538,97*	*7,85*	*0,00*
Total des dépenses d'ordre en investissement		**956 180,00**	**639 897,99**	**66,92**	**0,00**
Total des dépenses d'investissement de l'exercice		**24 787 305,13**	**13 861 732,73**	**55,92**	**9 819 901,93**
001 Solde d'exécution négatif reporté		**0,00**			
Total des dépenses de la section d'investissement		**24 787 305,13**	**13 861 732,73**		**9 819 901,93**

(1) Dépenses engagées non mandatées.

(2) Voir l'état II-C1.1 pour le détail des opérations d'équipement.

(3) Voir l'état IV-B5 pour le détail des opérations pour compte de tiers.

(4) *DI 040 = RF 042*

(5) *DI 041 = RI 041*

(6) Le chapitre 204 est un chapitre globalisé qui inclut le 204 et le 2324.

II – EXECUTION BUDGETAIRE | II

RECETTES D'INVESTISSEMENT – VUE D'ENSEMBLE | A1.2

Chapitre	Intitulé	Prévisions (a) (BP + DM + RAR N-1)	Réalisations (titres émis) (b)	Taux de réalisation (b/a)	Restes à réaliser au 31/12 (1)
018	RSA	0,00	0,00	0,00	0,00
13	Subventions d'investissement	2 079 778,02	1 185 888,68	57,02	886 360,34
16	Emprunts et dettes assimilées	1 343 000,00	14 482,02	1,08	0,00
20	Immobilisations incorporelles (sauf 204)	0,00	0,00	0,00	0,00
204	Subventions d'équipement versées(8)	0,00	0,00	0,00	0,00
21	Immobilisations corporelles	0,00	0,00	0,00	0,00
22	Immobilisations reçues en affectation	0,00	0,00	0,00	0,00
23	Immobilisations en cours	0,00	0,00	0,00	0,00
10	Dotations, fonds divers et réserves	1 437 367,56	960 764,59	66,84	0,00
18	Cpte de liaison : affectation (BA,régie)	0,00	0,00	0,00	0,00
26	Participations et créances rattachées	0,00	0,00	0,00	0,00
27	Autres immobilisations financières	2 595 000,00	300 000,00	11,56	2 295 000,00
024	Produits des cessions d'immobilisations	20 000,00			
45	Chapitres d'opérations pour compte de tiers (2)	0,00	0,00	0,00	0,00
Total des recettes réelles d'investissement		**7 475 145,58**	**2 461 135,29**	**32,92**	**3 181 360,34**
021	*Virement de la section de fonctionnement (3)*	*6 657 414,41*			
040	*Opérations ordre transf. entre sections (4) (5) (6)*	*4 218 625,00*	*4 102 480,30*	*97,25*	*0,00*
041	*Opérations patrimoniales (7)*	*300 000,00*	*23 538,97*	*7,85*	*0,00*
Total des recettes d'ordre en investissement		**11 176 039,41**	**4 126 019,27**	**36,92**	**0,00**
Total des recettes d'investissement de l'exercice		**18 651 184,99**	**6 587 154,56**	**35,32**	**3 181 360,34**
001 Solde d'exécution positif reporté		**6 136 120,14**			
Total des recettes de la section d'investissement		**24 787 305,13**	**6 587 154,56**		**3 181 360,34**

(1) Recettes justifiées non titrées.

(2) Voir l'état IV-B5 pour le détail des opérations pour compte de tiers.

(3) Pour mémoire, crédits ouverts au budget mais ne faisant pas l'objet d'émission de titres (opérations sans réalisation).

(4) *DI 040 = RF 042*

(5) Les comptes 15, 29, 39, 49 et 59 peuvent figurer dans le détail du chapitre si la collectivité a opté pour le régime des provisions budgétaires, conformément aux dispositions législatives et réglementaires applicables.

(6) Aucune prévision budgétaire ne doit figurer à l'article 192 (cf. chapitre 024 « produit des cessions d'immobilisations »).

(7) *DI 041 = RI 041*

(8) Le chapitre 204 est un chapitre globalisé qui inclut le 204 et le 2324

II – EXECUTION BUDGETAIRE

II

DEPENSES DE FONCTIONNEMENT – VUE D'ENSEMBLE

A2.1

Chapitre	Intitulé	Prévisions (a) (BP + DM + RAR N-1)	Réalisations Mandats émis	Rattachements (c)	Total réalisations (d = b+c)	Taux de réalisation (d/a)	Restes à réaliser au 31/12 (1)
011	Charges à caractère général (3)	6 399 096,43	4 666 211,46	348 196,09	5 014 407,55	78,36	0,00
012	Charges de personnel et frais assimilés (3)	24 789 351,31	23 831 517,46	230 467,33	24 061 984,79	97,07	0,00
014	Atténuations de produits	13 328 270,00	13 318 751,46	0,00	13 318 751,46	99,93	0,00
016	APA	0,00	0,00	0,00	0,00	0,00	0,00
017	RSA / Régularisations de RMI	0,00	0,00	0,00	0,00	0,00	0,00
65	Autres charges de gestion courante (sauf 6586)	2 508 956,97	2 229 911,85	16 361,14	2 246 272,99	89,53	0,00
6586	Frais fonctionnement des groupes d'élus	0,00	0,00	0,00	0,00	0,00	0,00
Total des dépenses de gestion des services		**47 025 674,71**	**44 046 392,23**	**595 024,56**	**44 641 416,79**	**94,93**	**0,00**
66	Charges financières	96 100,00	89 039,79	0,00	89 039,79	92,65	0,00
67	Charges spécifiques	31 200,00	264,50	0,00	264,50	0,85	0,00
68	Dotations aux provisions, dépréciations (semi-budgétaires)	269 596,77	269 596,77	0,00	269 596,77	100,00	0,00
Total des dépenses réelles et mixtes		**47 422 571,48**	**44 405 293,29**	**595 024,56**	**45 000 317,85**	**94,89**	**0,00**
023	*Virement à la section d'investissement*	*6 657 414,41*					
042	*Opérations ordre transf. entre sections (2)*	*4 218 625,00*	*4 102 480,30*	*0,00*	*4 102 480,30*	*97,25*	*0,00*
043	*Opérations ordre intérieur de la section*	*0,00*	*0,00*	*0,00*	*0,00*	*0,00*	*0,00*
Total des dépenses d'ordre de fonctionnement (3)		**10 876 039,41**	**4 102 480,30**	**0,00**	**4 102 480,30**	**37,72**	**0,00**
Total des dépenses de fonctionnement de l'exercice		**58 298 610,89**	**48 507 773,59**	**595 024,56**	**49 102 798,15**	**84,23**	**0,00**
002 Déficit de fonctionnement reporté de N-1		**0,00**					
Total des dépenses de la section de fonctionnement		**58 298 610,89**	**48 507 773,59**	**595 024,56**	**49 102 798,15**		**0,00**

(1) Dépenses engagées non mandatées.

(2) Les comptes 68 peuvent figurer dans le détail du chapitre si la collectivité a opté pour le régime des provisions budgétaires, conformément aux dispositions législatives et réglementaires applicables.

(3) DF 042 = RI 040 ; DF 043 = RF 043

II – EXECUTION BUDGETAIRE

II

RECETTES DE FONCTIONNEMENT – VUE D'ENSEMBLE

A2.2

Chapitre	Intitulé	Prévisions (a) (BP + DM + RAR N-1)	Réalisations Titres émis (b)	Rattachements (c)	Total réalisations (d = b+c)	Taux de réalisation (d/a)	Restes à réaliser au 31/12 (1)
013	Atténuations de charges	350 000,00	339 728,72	0,00	339 728,72	97,07	0,00
016	APA	0,00	0,00	0,00	0,00	0,00	0,00
017	RSA / Régularisations de RMI	0,00	0,00	0,00	0,00	0,00	0,00
70	Prod. services, domaine, ventes diverses	6 847 896,32	4 449 741,61	2 622 740,48	7 072 482,09	103,28	0,00
73	Impôts et taxes (sauf 731)	13 806 008,00	13 840 259,00	0,00	13 840 259,00	100,25	0,00
731	Fiscalité locale	16 880 521,00	17 209 852,50	0,00	17 209 852,50	101,95	0,00
74	Dotations et participations	10 793 721,28	9 332 644,32	1 450 294,08	10 782 938,40	99,90	0,00
75	Autres produits de gestion courante	218 600,00	198 884,49	0,00	198 884,49	90,98	0,00
Total des recettes de gestion des services		**48 896 746,60**	**45 371 110,64**	**4 073 034,56**	**49 444 145,20**	**101,12**	**0,00**
76	Produits financiers	0,00	0,00	0,00	0,00	0,00	0,00
77	Produits spécifiques	0,00	13 523,22	0,00	13 523,22	0,00	0,00
78	Reprises amort., dépréciations, prov. (semi-budgétaires)	0,00	0,00	0,00	0,00	0,00	0,00
Total des recettes réelles et mixtes		**48 896 746,60**	**45 384 633,86**	**4 073 034,56**	**49 457 668,42**	**101,15**	**0,00**
042	*Opérations ordre transf. entre sections (2)*	*656 180,00*	*616 359,02*	*0,00*	*616 359,02*	*93,93*	*0,00*
043	*Opérations ordre intérieur de la section*	*0,00*	*0,00*	*0,00*	*0,00*	*0,00*	*0,00*
Total des recettes d'ordre (3)		**656 180,00**	**616 359,02**	**0,00**	**616 359,02**	**93,93**	**0,00**
Total des recettes de fonctionnement de l'exercice		**49 552 926,60**	**46 000 992,88**	**4 073 034,56**	**50 074 027,44**	**101,05**	**0,00**
002 Excédent de fonctionnement reporté de N-1		**8 745 684,29**					
Total des recettes de la section de fonctionnement		**58 298 610,89**	**46 000 992,88**	**4 073 034,56**	**50 074 027,44**		**0,00**

(1) Recettes justifiées non titrées.

(2) Les comptes 78 peuvent figurer dans le détail du chapitre si la collectivité a opté pour le régime des provisions budgétaires, conformément aux dispositions législatives et réglementaires applicables.

(3) *RF 042 = DI 040*

II - EXÉCUTION BUDGÉTAIRE	II
Dépenses d'investissement - Vue détaillée	**B1**

Chapitre / Article	Intitulé	Prévisions (a)	Émissions (b)	Annulations (c)	Réalisations nettes (d=b-c)	Solde prévisions / réalisations (a-d)
total chapitre 018	RSA	0,00	0,00	0,00	0,00	0,00
total chapitre 20	Immobilisations incorporelles (sauf 204)	0,00	0,00	0,00	0,00	0,00
2041412	Bâtiments et installations	0,00	1 910 963,95	0,00	1 910 963,95	0,00
total chapitre 204	Subventions d'équipement versées	6 292 943,04	1 910 963,95	0,00	1 910 963,95	4 381 979,09
total chapitre 21	Immobilisations corporelles	0,00	0,00	0,00	0,00	0,00
total chapitre 22	Immobilisations reçues en affectation	0,00	0,00	0,00	0,00	0,00
total chapitre 23	Immobilisations en cours (sauf 2324)	0,00	0,00	0,00	0,00	0,00
2051804	Concessions et droits similaires	0,00	108 373,19	0,00	108 373,19	0,00
2158804	Autres installations, matériel et outillage techniques	0,00	26 400,31	0,00	26 400,31	0,00
2181804	Installations générales, agencements et aménagements divers	0,00	219 124,09	648,00	218 476,09	0,00
21838804	Autre matériel informatique	0,00	44 378,95	0,00	44 378,95	0,00
21848804	Autres matériels de bureau et mobiliers	0,00	18 318,96	0,00	18 318,96	0,00
2315804	Installations, matériel et outillage techniques	0,00	7 416,00	7 416,00	0,00	0,00
total opération n° 804	Opération d'équipement n° 804	1 210 305,69	424 011,50	8 064,00	415 947,50	794 358,19
2315806	Installations, matériel et outillage techniques	0,00	903 614,58	15 148,12	888 466,46	0,00
total opération n° 806	Opération d'équipement n° 806	1 223 706,56	903 614,58	15 148,12	888 466,46	335 240,10
215738820	Autre matériel et outillage de voirie	0,00	2 953,37	0,00	2 953,37	0,00
total opération n° 820	Opération d'équipement n° 820	4 709,84	2 953,37	0,00	2 953,37	1 756,47
2315830	Installations, matériel et outillage techniques	0,00	28 689,84	0,00	28 689,84	0,00
total opération n° 830	Opération d'équipement n° 830	79 689,25	28 689,84	0,00	28 689,84	50 999,41
2181832	Installations générales, agencements et aménagements divers	0,00	7 897,44	0,00	7 897,44	0,00
total opération n° 832	Opération d'équipement n° 832	51 960,00	7 897,44	0,00	7 897,44	44 062,56

II - EXÉCUTION BUDGÉTAIRE	II
Dépenses d'investissement - Vue détaillée	B1

Chapitre / Article	Intitulé	Prévisions (a)	Émissions (b)	Annulations (c)	Réalisations nettes (d=b-c)	Solde prévisions / réalisations (a-d)
2181835	Installations générales, agencements et aménagements divers	0,00	17 743,65	3 999,96	13 743,69	0,00
total opération n° 835	Opération d'équipement n° 835	39 015,04	17 743,65	3 999,96	13 743,69	25 271,35
2051836	Concessions et droits similaires	0,00	35 348,00	10 835,00	24 513,00	0,00
21838836	Autre matériel informatique	0,00	5 254,45	0,00	5 254,45	0,00
total opération n° 836	Opération d'équipement n° 836	33 354,00	40 602,45	10 835,00	29 767,45	3 586,55
2181841	Installations générales, agencements et aménagements divers	0,00	1 900,00	0,00	1 900,00	0,00
total opération n° 841	Opération d'équipement n° 841	14 000,00	1 900,00	0,00	1 900,00	12 100,00
2158843	Autres installations, matériel et outillage techniques	0,00	7 970,40	0,00	7 970,40	0,00
2181843	Installations générales, agencements et aménagements divers	0,00	23 957,45	0,00	23 957,45	0,00
21848843	Autres matériels de bureau et mobiliers	0,00	533,52	0,00	533,52	0,00
total opération n° 843	Opération d'équipement n° 843	48 991,72	32 461,37	0,00	32 461,37	16 530,35
2158844	Autres installations, matériel et outillage techniques	0,00	6 904,01	0,00	6 904,01	0,00
2181844	Installations générales, agencements et aménagements divers	0,00	2 420,09	0,00	2 420,09	0,00
total opération n° 844	Opération d'équipement n° 844	21 010,49	9 324,10	0,00	9 324,10	11 686,39
2181845	Installations générales, agencements et aménagements divers	0,00	8 907,70	0,00	8 907,70	0,00
total opération n° 845	Opération d'équipement n° 845	11 854,76	8 907,70	0,00	8 907,70	2 947,06
2158846	Autres installations, matériel et outillage techniques	0,00	1 871,35	0,00	1 871,35	0,00
2181846	Installations générales, agencements et aménagements divers	0,00	3 802,01	0,00	3 802,01	0,00
total opération n° 846	Opération d'équipement n° 846	15 144,90	5 673,36	0,00	5 673,36	9 471,54
2181848	Installations générales, agencements et aménagements divers	0,00	157 467,28	0,00	157 467,28	0,00
2313848	Constructions	0,00	162 370,87	26 602,92	135 767,95	0,00

II - EXÉCUTION BUDGÉTAIRE	II
Dépenses d'investissement - Vue détaillée	B1

Chapitre / Article	Intitulé	Prévisions (a)	Émissions (b)	Annulations (c)	Réalisations nettes (d=b-c)	Solde prévisions / réalisations (a-d)
total opération n° 848	Opération d'équipement n° 848	878 081,31	319 838,15	26 602,92	293 235,23	584 846,08
2315851	Installations, matériel et outillage techniques	0,00	2 679 620,40	0,00	2 679 620,40	0,00
238851	Avances versées sur commandes d'immobilisations corporelles	0,00	12 340,23	0,00	12 340,23	0,00
total opération n° 851	Opération d'équipement n° 851	4 432 857,25	2 691 960,63	0,00	2 691 960,63	1 740 896,62
2158853	Autres installations, matériel et outillage techniques	0,00	679,53	0,00	679,53	0,00
2181853	Installations générales, agencements et aménagements divers	0,00	2 741,42	0,00	2 741,42	0,00
total opération n° 853	Opération d'équipement n° 853	24 066,71	3 420,95	0,00	3 420,95	20 645,76
2158855	Autres installations, matériel et outillage techniques	0,00	2 000,00	0,00	2 000,00	0,00
2181855	Installations générales, agencements et aménagements divers	0,00	9 093,77	0,00	9 093,77	0,00
total opération n° 855	Opération d'équipement n° 855	25 609,04	11 093,77	0,00	11 093,77	14 515,27
2181857	Installations générales, agencements et aménagements divers	0,00	13 312,22	0,00	13 312,22	0,00
2313857	Constructions	0,00	5 700,00	0,00	5 700,00	0,00
total opération n° 857	Opération d'équipement n° 857	71 476,53	19 012,22	0,00	19 012,22	52 464,31
total opération n° 858	Opération d'équipement n° 858	24 626,02	0,00	0,00	0,00	24 626,02
2158859	Autres installations, matériel et outillage techniques	0,00	10 404,18	0,00	10 404,18	0,00
2181859	Installations générales, agencements et aménagements divers	0,00	2 304,35	0,00	2 304,35	0,00
total opération n° 859	Opération d'équipement n° 859	28 360,27	12 708,53	0,00	12 708,53	15 651,74
2158860	Autres installations, matériel et outillage techniques	0,00	1 589,36	0,00	1 589,36	0,00
2181860	Installations générales, agencements et aménagements divers	0,00	14 932,97	0,00	14 932,97	0,00
total opération n° 860	Opération d'équipement n° 860	25 814,40	16 522,33	0,00	16 522,33	9 292,07
total opération n° 861	Opération d'équipement n° 861	7 840,00	0,00	0,00	0,00	7 840,00

II - EXÉCUTION BUDGÉTAIRE	II
Dépenses d'investissement - Vue détaillée	B1

Chapitre / Article	Intitulé	Prévisions (a)	Émissions (b)	Annulations (c)	Réalisations nettes (d=b-c)	Solde prévisions / réalisations (a-d)
2181867	Installations générales, agencements et aménagements divers	0,00	779,96	0,00	779,96	0,00
total opération n° 867	Opération d'équipement n° 867	3 440,00	779,96	0,00	779,96	2 660,04
2158868	Autres installations, matériel et outillage techniques	0,00	1 321,18	0,00	1 321,18	0,00
2181868	Installations générales, agencements et aménagements divers	0,00	3 826,09	0,00	3 826,09	0,00
total opération n° 868	Opération d'équipement n° 868	6 658,00	5 147,27	0,00	5 147,27	1 510,73
2181869	Installations générales, agencements et aménagements divers	0,00	389,98	0,00	389,98	0,00
total opération n° 869	Opération d'équipement n° 869	12 086,13	389,98	0,00	389,98	11 696,15
2158870	Autres installations, matériel et outillage techniques	0,00	3 015,35	0,00	3 015,35	0,00
2181870	Installations générales, agencements et aménagements divers	0,00	22 079,20	0,00	22 079,20	0,00
2315870	Installations, matériel et outillage techniques	0,00	351 701,18	0,00	351 701,18	0,00
total opération n° 870	Opération d'équipement n° 870	932 321,37	376 795,73	0,00	376 795,73	555 525,64
2181871	Installations générales, agencements et aménagements divers	0,00	48 615,99	2 116,33	46 499,66	0,00
total opération n° 871	Opération d'équipement n° 871	79 360,00	48 615,99	2 116,33	46 499,66	32 860,34
2181872	Installations générales, agencements et aménagements divers	0,00	7 161,60	0,00	7 161,60	0,00
2315872	Installations, matériel et outillage techniques	0,00	3 000,00	0,00	3 000,00	0,00
total opération n° 872	Opération d'équipement n° 872	31 499,79	10 161,60	0,00	10 161,60	21 338,19
2158875	Autres installations, matériel et outillage techniques	0,00	6 865,78	0,00	6 865,78	0,00
2181875	Installations générales, agencements et aménagements divers	0,00	1 154,07	0,00	1 154,07	0,00
total opération n° 875	Opération d'équipement n° 875	15 102,80	8 019,85	0,00	8 019,85	7 082,95
2313876	Constructions	0,00	3 438,00	0,00	3 438,00	0,00
total opération n° 876	Opération d'équipement n° 876	107 988,71	3 438,00	0,00	3 438,00	104 550,71

II - EXÉCUTION BUDGÉTAIRE	II
Dépenses d'investissement - Vue détaillée	B1

Chapitre / Article	Intitulé	Prévisions (a)	Émissions (b)	Annulations (c)	Réalisations nettes (d=b-c)	Solde prévisions / réalisations (a-d)
2158878	Autres installations, matériel et outillage techniques	0,00	723,96	0,00	723,96	0,00
2181878	Installations générales, agencements et aménagements divers	0,00	1 500,00	0,00	1 500,00	0,00
2313878	Constructions	0,00	440 137,76	0,00	440 137,76	0,00
238878	Avances versées sur commandes d'immobilisations corporelles	0,00	45 641,18	0,00	45 641,18	0,00
total opération n° 878	Opération d'équipement n° 878	922 945,28	488 002,90	0,00	488 002,90	434 942,38
2158879	Autres installations, matériel et outillage techniques	0,00	5 604,18	0,00	5 604,18	0,00
2181879	Installations générales, agencements et aménagements divers	0,00	6 117,63	0,00	6 117,63	0,00
2313879	Constructions	0,00	1 620,00	0,00	1 620,00	0,00
total opération n° 879	Opération d'équipement n° 879	21 360,05	13 341,81	0,00	13 341,81	8 018,24
2158880	Autres installations, matériel et outillage techniques	0,00	1 324,37	0,00	1 324,37	0,00
2313880	Constructions	0,00	50 369,41	0,00	50 369,41	0,00
total opération n° 880	Opération d'équipement n° 880	171 370,59	51 693,78	0,00	51 693,78	119 676,81
2158883	Autres installations, matériel et outillage techniques	0,00	3 516,40	0,00	3 516,40	0,00
21838883	Autre matériel informatique	0,00	595,20	0,00	595,20	0,00
total opération n° 883	Opération d'équipement n° 883	13 728,58	4 111,60	0,00	4 111,60	9 616,98
2158884	Autres installations, matériel et outillage techniques	0,00	2 016,67	0,00	2 016,67	0,00
2181884	Installations générales, agencements et aménagements divers	0,00	2 998,36	0,00	2 998,36	0,00
total opération n° 884	Opération d'équipement n° 884	5 319,89	5 015,03	0,00	5 015,03	304,86
2158885	Autres installations, matériel et outillage techniques	0,00	615,19	0,00	615,19	0,00
total opération n° 885	Opération d'équipement n° 885	3 332,00	615,19	0,00	615,19	2 716,81
2181886	Installations générales, agencements et aménagements divers	0,00	960,00	0,00	960,00	0,00
total opération n° 886	Opération d'équipement n° 886	35 000,00	960,00	0,00	960,00	34 040,00

II - EXÉCUTION BUDGÉTAIRE	II
Dépenses d'investissement - Vue détaillée	B1

Chapitre / Article	Intitulé	Prévisions (a)	Émissions (b)	Annulations (c)	Réalisations nettes (d=b-c)	Solde prévisions / réalisations (a-d)
2158887	Autres installations, matériel et outillage techniques	0,00	699,99	0,00	699,99	0,00
total opération n° 887	Opération d'équipement n° 887	6 712,00	699,99	0,00	699,99	6 012,01
2181889	Installations générales, agencements et aménagements divers	0,00	4 201,68	0,00	4 201,68	0,00
total opération n° 889	Opération d'équipement n° 889	5 990,00	4 201,68	0,00	4 201,68	1 788,32
2181890	Installations générales, agencements et aménagements divers	0,00	19 905,28	0,00	19 905,28	0,00
21838890	Autre matériel informatique	0,00	1 615,15	0,00	1 615,15	0,00
2315890	Installations, matériel et outillage techniques	0,00	1 410 589,29	1 432,80	1 409 156,49	0,00
total opération n° 890	Opération d'équipement n° 890	1 806 930,04	1 432 109,72	1 432,80	1 430 676,92	376 253,12
total opération n° 892	Opération d'équipement n° 892	45 000,00	0,00	0,00	0,00	45 000,00
Total des dépenses d'équipement		**18 791 562,05**	**8 923 399,97**	**68 199,13**	**8 855 200,84**	**9 936 361,21**
total chapitre 10	Dotations, fonds divers et réserves	0,00	0,00	0,00	0,00	0,00
total chapitre 13	Subventions d'investissement	428 593,95	0,00	0,00	0,00	428 593,95
1641	Emprunts en euros	0,00	472 564,90	0,00	472 564,90	0,00
165	Dépôts et cautionnements reçus	0,00	16 049,68	0,00	16 049,68	0,00
total chapitre 16	Emprunts et dettes assimilées (sauf 1688 non budgétaire)	732 113,08	488 614,58	0,00	488 614,58	243 498,50
total chapitre 18	Compte de liaison : affectation (budgets annexes - régies non personnalisées)	0,00	0,00	0,00	0,00	0,00
total chapitre 26	Participations et créances rattachées à des participations	0,00	0,00	0,00	0,00	0,00
2748	Autres prêts	0,00	3 877 380,05	0,00	3 877 380,05	0,00
275	Dépôts et cautionnements versés	0,00	639,27	0,00	639,27	0,00
total chapitre 27	Autres immobilisations financières	3 878 856,05	3 878 019,32	0,00	3 878 019,32	836,73
Total des dépenses financières		**5 039 563,08**	**4 366 633,90**	**0,00**	**4 366 633,90**	**672 929,18**

II - EXÉCUTION BUDGÉTAIRE	II
Dépenses d'investissement - Vue détaillée	**B1**

Chapitre / Article	Intitulé	Prévisions (a)	Émissions (b)	Annulations (c)	Réalisations nettes (d=b-c)	Solde prévisions / réalisations (a-d)
total	Chapitres d'opérations pour compte de tiers	0,00	0,00	0,00	0,00	0,00
Total des dépenses réelles d'investissement		**23 831 125,13**	**13 290 033,87**	**68 199,13**	**13 221 834,74**	**10 609 290,39**
13911	*État et établissements nationaux*	*0,00*	*199 230,73*	*0,00*	*199 230,73*	*0,00*
13912	*Régions*	*0,00*	*186 569,31*	*0,00*	*186 569,31*	*0,00*
13913	*Départements*	*0,00*	*121 868,89*	*0,00*	*121 868,89*	*0,00*
139173	*FEOGA*	*0,00*	*4 990,74*	*0,00*	*4 990,74*	*0,00*
13918	*Autres*	*0,00*	*39 502,39*	*0,00*	*39 502,39*	*0,00*
139361	*Dotation d'équipement des territoires ruraux*	*0,00*	*4 000,00*	*0,00*	*4 000,00*	*0,00*
2181	*Installations générales, agencements et aménagements divers*	*0,00*	*60 196,96*	*0,00*	*60 196,96*	*0,00*
total chapitre 040	*Opérations d'ordre de transferts entre sections*	*656 180,00*	*616 359,02*	*0,00*	*616 359,02*	*39 820,98*
2315	*Installations, matériel et outillage techniques*	*0,00*	*23 538,97*	*0,00*	*23 538,97*	*0,00*
total chapitre 041	*Opérations patrimoniales*	*300 000,00*	*23 538,97*	*0,00*	*23 538,97*	*276 461,03*
Total des dépenses d'ordre en investissement		***956 180,00***	***639 897,99***	***0,00***	***639 897,99***	***316 282,01***
Total des dépenses d'investissement de l'exercice		**24 787 305,13**	**13 929 931,86**	**68 199,13**	**13 861 732,73**	**10 925 572,40**
001 Solde d'exécution de la section d'investissement reporté		**0,00**	**0,00**	**0,00**	**0,00**	**0,00**
Total des dépenses de la section d'investissement		**24 787 305,13**	**13 929 931,86**	**68 199,13**	**13 861 732,73**	**10 925 572,40**

II - EXÉCUTION BUDGÉTAIRE	II
Recettes d'investissement - Vue détaillée	**B2**

Chapitre / Article	Intitulé	Prévisions (a)	Émissions (b)	Annulations (c)	Réalisations nettes (d=b-c)	Solde prévisions / réalisations (a-d)
total chapitre 018	RSA	0,00	0,00	0,00	0,00	0,00
1311	État et établissements nationaux	0,00	358 972,62	0,00	358 972,62	0,00
1312	Régions	0,00	504 222,18	0,00	504 222,18	0,00
1313	Départements	0,00	295 655,88	0,00	295 655,88	0,00
1318	Autres	0,00	27 038,00	0,00	27 038,00	0,00
total chapitre 13	Subventions d'investissement	2 079 778,02	1 185 888,68	0,00	1 185 888,68	893 889,34
165	Dépôts et cautionnements reçus	0,00	14 482,02	0,00	14 482,02	0,00
total chapitre 16	Emprunts et dettes assimilées	1 343 000,00	14 482,02	0,00	14 482,02	1 328 517,98
total chapitre 20	Immobilisations incorporelles (sauf 204)	0,00	0,00	0,00	0,00	0,00
total chapitre 204	Subventions d'équipement versées	0,00	0,00	0,00	0,00	0,00
2111	Terrains nus	0,00	3 200,00	3 200,00	0,00	0,00
total chapitre 21	Immobilisations corporelles	0,00	3 200,00	3 200,00	0,00	0,00
total chapitre 22	Immobilisations reçues en affectation	0,00	0,00	0,00	0,00	0,00
total chapitre 23	Immobilisations en cours (sauf 2324)	0,00	0,00	0,00	0,00	0,00
10222	F.C.T.V.A.	0,00	960 764,59	0,00	960 764,59	0,00
total chapitre 10	Dotations, fonds divers et réserves	1 437 367,56	960 764,59	0,00	960 764,59	476 602,97
total chapitre 18	Compte de liaison : affectation (budgets annexes - régies non personnalisées)	0,00	0,00	0,00	0,00	0,00
total chapitre 26	Participations et créances rattachées à des participations	0,00	0,00	0,00	0,00	0,00
27638	Autres établissements publics	0,00	300 000,00	0,00	300 000,00	0,00
total chapitre 27	Autres immobilisations financières	2 595 000,00	300 000,00	0,00	300 000,00	2 295 000,00
total chapitre 024	Produits des cessions d'immobilisations	20 000,00	0,00	0,00	0,00	0,00
total	Chapitres d'opérations pour compte de tiers	0,00	0,00	0,00	0,00	0,00

II - EXÉCUTION BUDGÉTAIRE	II
Recettes d'investissement - Vue détaillée	B2

Chapitre / Article	Intitulé	Prévisions (a)	Émissions (b)	Annulations (c)	Réalisations nettes (d=b-c)	Solde prévisions / réalisations (a-d)
Total des recettes réelles d'investissement		**7 475 145,58**	**2 464 335,29**	**3 200,00**	**2 461 135,29**	**5 014 010,29**
total chapitre 021	*Virement de la section de fonctionnement*	*6 657 414,41*	*0,00*	*0,00*	*0,00*	*0,00*
28031	*Frais d'études*	*0,00*	*484,00*	*0,00*	*484,00*	*0,00*
28041412	*Bâtiments et installations*	*0,00*	*1 222 755,70*	*0,00*	*1 222 755,70*	*0,00*
2804182	*Bâtiments et installations*	*0,00*	*1 500,00*	*0,00*	*1 500,00*	*0,00*
280422	*Bâtiments et installations*	*0,00*	*8 857,00*	*0,00*	*8 857,00*	*0,00*
2805	*Concessions, brevets, licences, droits et valeurs similaires*	*0,00*	*89 997,75*	*0,00*	*89 997,75*	*0,00*
281318	*Autres bâtiments publics*	*0,00*	*548 806,57*	*0,00*	*548 806,57*	*0,00*
281351	*Bâtiments publics*	*0,00*	*237 569,39*	*0,00*	*237 569,39*	*0,00*
28138	*Autres constructions*	*0,00*	*66 540,92*	*0,00*	*66 540,92*	*0,00*
28148	*Constructions sur sol d'autrui - Autres constructions*	*0,00*	*72,32*	*0,00*	*72,32*	*0,00*
28151	*Réseaux de voirie*	*0,00*	*172 672,68*	*0,00*	*172 672,68*	*0,00*
281538	*Autres réseaux*	*0,00*	*15 584,13*	*0,00*	*15 584,13*	*0,00*
2815731	*Matériel roulant*	*0,00*	*8 062,00*	*7 885,00*	*177,00*	*0,00*
2815738	*Autre matériel et outillage de voirie*	*0,00*	*4 584,25*	*1 554,09*	*3 030,16*	*0,00*
28158	*Autres installations, matériel et outillage techniques*	*0,00*	*942 333,91*	*0,00*	*942 333,91*	*0,00*
2817318	*Autres bâtiments publics*	*0,00*	*51 728,79*	*0,00*	*51 728,79*	*0,00*
281738	*Autres constructions*	*0,00*	*94 439,10*	*0,00*	*94 439,10*	*0,00*
2817848	*Autres matériels de bureau et mobiliers*	*0,00*	*1 071,00*	*0,00*	*1 071,00*	*0,00*
28181	*Installations générales, agencements et aménagements divers*	*0,00*	*478 470,60*	*0,00*	*478 470,60*	*0,00*
281828	*Autres matériels de transport*	*0,00*	*83 412,92*	*29 093,85*	*54 319,07*	*0,00*
281838	*Autre matériel informatique*	*0,00*	*92 375,52*	*0,00*	*92 375,52*	*0,00*
281848	*Autres matériels de bureau et mobiliers*	*0,00*	*19 694,69*	*0,00*	*19 694,69*	*0,00*
total chapitre 040	*Opérations d'ordre de transferts entre sections*	*4 218 625,00*	*4 141 013,24*	*38 532,94*	*4 102 480,30*	*116 144,70*

II - EXÉCUTION BUDGÉTAIRE	II
Recettes d'investissement - Vue détaillée	**B2**

Chapitre / Article	Intitulé	Prévisions (a)	Émissions (b)	Annulations (c)	Réalisations nettes (d=b-c)	Solde prévisions / réalisations (a-d)
238	*Avances versées sur commandes d'immobilisations corporelles*	*0,00*	*23 538,97*	*0,00*	*23 538,97*	*0,00*
total chapitre 041	*Opérations patrimoniales*	*300 000,00*	*23 538,97*	*0,00*	*23 538,97*	*276 461,03*
Total des recettes d'ordre en investissement		***11 176 039,41***	***4 164 552,21***	***38 532,94***	***4 126 019,27***	***7 050 020,14***
Total des recettes d'investissement de l'exercice		**18 651 184,99**	**6 628 887,50**	**41 732,94**	**6 587 154,56**	**12 064 030,43**
001 Solde d'exécution de la section d'investissement reporté		**6 136 120,14**	**0,00**	**0,00**	**0,00**	**0,00**
Total des recettes de la section d'investissement		**24 787 305,13**	**6 628 887,50**	**41 732,94**	**6 587 154,56**	**18 200 150,57**

II – EXECUTION BUDGETAIRE — II

OPERATIONS D'EQUIPEMENT – DETAIL DES CHAPITRES ET ARTICLES — C1

OPERATIONS D'EQUIPEMENT N° : 804(1)
LIBELLE : ACQUISITION MATERIEL ET MOBILIER

		Eléments afférents à l'exercice				Pour mémoire
Chap./ art. (2)	Libellé	Prévisions (a)	Réalisations Mandats émis (b)	Taux de réalisation (b/a)	Restes à réaliser au 31/12 (3)	Cumul des réalisations (4)
DEPENSES		**1 210 305,69**	**A 415 947,50**	**273,74**	**658 186,26**	**B 590 939,24**
Total chapitre 20	**Immobilisations incorporelles (sauf 204)**	**265 338,89**	**108 373,19**	**92,87**	**95 284,33**	**115 624,19**
2051	Concessions, droits similaires	265 338,89	108 373,19		95 284,33	115 624,19
Total chapitre 204	**Subventions d'équipement versées**	**0,00**	**0,00**	**0,00**	**0,00**	**0,00**
Total chapitre 21	**Immobilisations corporelles**	**930 966,80**	**307 574,31**	**272,67**	**548 901,93**	**475 315,05**
2158	Autres inst.,matériel,outil. techniques	81 242,00	26 400,31		22 790,17	40 089,15
2181	Install. générales, agencements	642 861,37	218 476,09		387 019,48	324 011,12
21828	Autres matériels de transport	103 540,00	0,00		103 540,00	0,00
21838	Autre matériel informatique	84 616,17	44 378,95		35 258,54	72 903,96
21848	Autres matériels de bureau et mobiliers	18 707,26	18 318,96		293,74	38 310,82
Total chapitre 22	**Immobilisations reçues en affectation**	**0,00**	**0,00**	**0,00**	**0,00**	**0,00**
Total chapitre 23	**Immobilisations en cours**	**14 000,00**	**0,00**	**0,00**	**14 000,00**	**0,00**
2315	Install., matériel et outill. technique	14 000,00	0,00		14 000,00	0,00

		Eléments afférents à l'exercice				Pour mémoire
Recettes (répartition) (pour information)	Libellé	Prévisions (a)	Réalisations Titres émis (b)	Taux de réalisation (b/a)	Restes à réaliser au 31/12 (3)	Cumul des réalisations (4)
TOTAL RECETTES AFFECTEES (5)		**66 088,11**	C **50 883,83**	**1 395,18**	**15 204,28**	D **0,00**
Total chapitre 13	**Subventions d'investissement (reçues) (sauf le 138)**	**66 088,11**	**50 883,83**	**0,00**	**15 204,28**	**0,00**
1311	Subv. transf. Etat et établ. nationaux	48 088,11	44 441,33		0,00	0,00
1312	Subv. transf. Régions	0,00	6 442,50		0,00	0,00
1318	Autres subventions d'équipement transf.	18 000,00	0,00		15 204,28	0,00
Total chapitre 16	**Emprunts et dettes assimilées (6)**	**0,00**	**0,00**	**0,00**	**0,00**	**0,00**
Total chapitre 20	**Immobilisations incorporelles (sauf 204)**	**0,00**	**0,00**	**0,00**	**0,00**	**0,00**
Total chapitre 204	**Subventions d'équipement versées**	**0,00**	**0,00**	**0,00**	**0,00**	**0,00**
Total chapitre 21	**Immobilisations corporelles**	**0,00**	**0,00**	**0,00**	**0,00**	**0,00**
Total chapitre 22	**Immobilisations reçues en affectation**	**0,00**	**0,00**	**0,00**	**0,00**	**0,00**
Total chapitre 23	**Immobilisations en cours**	**0,00**	**0,00**	**0,00**	**0,00**	**0,00**

Solde du financement (7)	Pour l'exercice	En cumulé
Recettes – Dépenses	**C - A -365 063,67**	**D - B -590 939,24**

(1) Ouvrir une page par chapitre d'opération.
(2) Détailler les articles utilisés conformément au plan de comptes.
(3) Dépenses engagées non mandatées ou recettes justifiées non titrées.
(4) Réalisations antérieures + réalisations de l'exercice.
(5) Exceptionnellement, les comptes 20, 204, 21, 22 et 23 sont en recettes réelles en cas de réduction ou d'annulation de mandats donnant lieu à reversement.
(6) Sauf 165, 166 et 16449.
(7) Indiquer le signe algébrique.

OPERATIONS D'EQUIPEMENT N° : 806(1)
LIBELLE : ZONE D ACTIVITES

		Eléments afférents à l'exercice				Pour mémoire
Chap./ art. (2)	Libellé	Prévisions (a)	Réalisations Mandats émis (b)	Taux de réalisation (b/a)	Restes à réaliser au 31/12 (3)	Cumul des réalisations (4)
DEPENSES		**1 223 706,56**	**A 888 466,46**	**226,85**	**302 482,83**	**B 4 258 875,12**
Total chapitre 20	**Immobilisations incorporelles (sauf 204)**	**0,00**	**0,00**	**0,00**	**0,00**	**0,00**
Total chapitre 204	**Subventions d'équipement versées**	**0,00**	**0,00**	**0,00**	**0,00**	**0,00**
Total chapitre 21	**Immobilisations corporelles**	**0,00**	**0,00**	**0,00**	**0,00**	**0,00**
Total chapitre 22	**Immobilisations reçues en affectation**	**0,00**	**0,00**	**0,00**	**0,00**	**0,00**
Total chapitre 23	**Immobilisations en cours**	**1 223 706,56**	**888 466,46**	**226,85**	**302 482,83**	**4 258 875,12**
2315	Install., matériel et outill. technique	1 223 706,56	888 466,46		302 482,83	4 258 875,12

		Eléments afférents à l'exercice				Pour mémoire
Recettes (répartition) (pour information)	Libellé	Prévisions (a)	Réalisations Titres émis (b)	Taux de réalisation (b/a)	Restes à réaliser au 31/12 (3)	Cumul des réalisations (4)
TOTAL RECETTES AFFECTEES (5)		0,00	C 0,00	0,00	0,00	D 0,00
Total chapitre 13	Subventions d'investissement (reçues) (sauf le 138)	0,00	0,00	0,00	0,00	0,00
Total chapitre 16	Emprunts et dettes assimilées (6)	0,00	0,00	0,00	0,00	0,00
Total chapitre 20	Immobilisations incorporelles (sauf 204)	0,00	0,00	0,00	0,00	0,00
Total chapitre 204	Subventions d'équipement versées	0,00	0,00	0,00	0,00	0,00
Total chapitre 21	Immobilisations corporelles	0,00	0,00	0,00	0,00	0,00
Total chapitre 22	Immobilisations reçues en affectation	0,00	0,00	0,00	0,00	0,00
Total chapitre 23	Immobilisations en cours	0,00	0,00	0,00	0,00	0,00

Solde du financement (7)	Pour l'exercice	En cumulé
Recettes – Dépenses	C - A -888 466,46	D - B -4 258 875,12

(1) Ouvrir une page par chapitre d'opération.

(2) Détailler les articles utilisés conformément au plan de comptes.

(3) Dépenses engagées non mandatées ou recettes justifiées non titrées.

(4) Réalisations antérieures + réalisations de l'exercice.

(5) Exceptionnellement, les comptes 20, 204, 21, 22 et 23 sont en recettes réelles en cas de réduction ou d'annulation de mandats donnant lieu à reversement.

(6) Sauf 165, 166 et 16449.

(7) Indiquer le signe algébrique.

OPERATIONS D'EQUIPEMENT N° : 820(1)
LIBELLE : VEH ET MAT ECLAIRAGE

		Eléments afférents à l'exercice				Pour mémoire
Chap./ art. (2)	Libellé	Prévisions (a)	Réalisations Mandats émis (b)	Taux de réalisation (b/a)	Restes à réaliser au 31/12 (3)	Cumul des réalisations (4)
DEPENSES		**4 709,84**	A **2 953,37**	**62,71**	**0,00**	B **10 621,50**
Total chapitre 20	**Immobilisations incorporelles (sauf 204)**	**0,00**	**0,00**	**0,00**	**0,00**	**0,00**
Total chapitre 204	**Subventions d'équipement versées**	**0,00**	**0,00**	**0,00**	**0,00**	**0,00**
Total chapitre 21	**Immobilisations corporelles**	**4 709,84**	**2 953,37**	**62,71**	**0,00**	**10 621,50**
215738	Autre matériel et outillage de voirie	4 709,84	2 953,37		0,00	10 621,50
Total chapitre 22	**Immobilisations reçues en affectation**	**0,00**	**0,00**	**0,00**	**0,00**	**0,00**
Total chapitre 23	**Immobilisations en cours**	**0,00**	**0,00**	**0,00**	**0,00**	**0,00**

		Eléments afférents à l'exercice				Pour mémoire
Recettes (répartition) (pour information)	Libellé	Prévisions (a)	Réalisations Titres émis (b)	Taux de réalisation (b/a)	Restes à réaliser au 31/12 (3)	Cumul des réalisations (4)
TOTAL RECETTES AFFECTEES (5)		0,00	C 0,00	0,00	0,00	D 0,00
Total chapitre 13	Subventions d'investissement (reçues) (sauf le 138)	0,00	0,00	0,00	0,00	0,00
Total chapitre 16	Emprunts et dettes assimilées (6)	0,00	0,00	0,00	0,00	0,00
Total chapitre 20	Immobilisations incorporelles (sauf 204)	0,00	0,00	0,00	0,00	0,00
Total chapitre 204	Subventions d'équipement versées	0,00	0,00	0,00	0,00	0,00
Total chapitre 21	Immobilisations corporelles	0,00	0,00	0,00	0,00	0,00
Total chapitre 22	Immobilisations reçues en affectation	0,00	0,00	0,00	0,00	0,00
Total chapitre 23	Immobilisations en cours	0,00	0,00	0,00	0,00	0,00

Solde du financement (7)	Pour l'exercice	En cumulé
Recettes – Dépenses	C - A -2 953,37	D - B -10 621,50

(1) Ouvrir une page par chapitre d'opération.

(2) Détailler les articles utilisés conformément au plan de comptes.

(3) Dépenses engagées non mandatées ou recettes justifiées non titrées.

(4) Réalisations antérieures + réalisations de l'exercice.

(5) Exceptionnellement, les comptes 20, 204, 21, 22 et 23 sont en recettes réelles en cas de réduction ou d'annulation de mandats donnant lieu à reversement.

(6) Sauf 165, 166 et 16449.

(7) Indiquer le signe algébrique.

OPERATIONS D'EQUIPEMENT N° : 830(1)
LIBELLE : RELAIS TELEVISION

		Eléments afférents à l'exercice				Pour mémoire
Chap./ art. (2)	Libellé	Prévisions (a)	Réalisations Mandats émis (b)	Taux de réalisation (b/a)	Restes à réaliser au 31/12 (3)	Cumul des réalisations (4)
DEPENSES		**79 689,25**	**A 28 689,84**	**41,17**	**34 000,00**	**B 28 689,84**
Total chapitre 20	**Immobilisations incorporelles (sauf 204)**	**0,00**	**0,00**	**0,00**	**0,00**	**0,00**
Total chapitre 204	**Subventions d'équipement versées**	**0,00**	**0,00**	**0,00**	**0,00**	**0,00**
Total chapitre 21	**Immobilisations corporelles**	**44 000,00**	**0,00**	**0,00**	**34 000,00**	**0,00**
2181	Install. générales, agencements	10 000,00	0,00		0,00	0,00
21828	Autres matériels de transport	34 000,00	0,00		34 000,00	0,00
Total chapitre 22	**Immobilisations reçues en affectation**	**0,00**	**0,00**	**0,00**	**0,00**	**0,00**
Total chapitre 23	**Immobilisations en cours**	**35 689,25**	**28 689,84**	**80,39**	**0,00**	**28 689,84**
2315	Install., matériel et outill. technique	35 689,25	28 689,84		0,00	28 689,84

		Eléments afférents à l'exercice				Pour mémoire
Recettes (répartition) (pour information)	Libellé	Prévisions (a)	Réalisations Titres émis (b)	Taux de réalisation (b/a)	Restes à réaliser au 31/12 (3)	Cumul des réalisations (4)
TOTAL RECETTES AFFECTEES (5)		0,00	C 0,00	0,00	0,00	D 0,00
Total chapitre 13	Subventions d'investissement (reçues) (sauf le 138)	0,00	0,00	0,00	0,00	0,00
Total chapitre 16	Emprunts et dettes assimilées (6)	0,00	0,00	0,00	0,00	0,00
Total chapitre 20	Immobilisations incorporelles (sauf 204)	0,00	0,00	0,00	0,00	0,00
Total chapitre 204	Subventions d'équipement versées	0,00	0,00	0,00	0,00	0,00
Total chapitre 21	Immobilisations corporelles	0,00	0,00	0,00	0,00	0,00
Total chapitre 22	Immobilisations reçues en affectation	0,00	0,00	0,00	0,00	0,00
Total chapitre 23	Immobilisations en cours	0,00	0,00	0,00	0,00	0,00

Solde du financement (7)	Pour l'exercice	En cumulé
Recettes – Dépenses	C - A -28 689,84	D - B -28 689,84

(1) Ouvrir une page par chapitre d'opération.

(2) Détailler les articles utilisés conformément au plan de comptes.

(3) Dépenses engagées non mandatées ou recettes justifiées non titrées.

(4) Réalisations antérieures + réalisations de l'exercice.

(5) Exceptionnellement, les comptes 20, 204, 21, 22 et 23 sont en recettes réelles en cas de réduction ou d'annulation de mandats donnant lieu à reversement.

(6) Sauf 165, 166 et 16449.

(7) Indiquer le signe algébrique.

OPERATIONS D'EQUIPEMENT N° : 832(1)
LIBELLE : AMENAGEMENT LOCAUX

		Eléments afférents à l'exercice				Pour mémoire
Chap./ art. (2)	Libellé	Prévisions (a)	Réalisations Mandats émis (b)	Taux de réalisation (b/a)	Restes à réaliser au 31/12 (3)	Cumul des réalisations (4)
DEPENSES		**51 960,00**	A **7 897,44**	**15,20**	**10 743,00**	B **7 897,44**
Total chapitre 20	**Immobilisations incorporelles (sauf 204)**	**0,00**	**0,00**	**0,00**	**0,00**	**0,00**
Total chapitre 204	**Subventions d'équipement versées**	**0,00**	**0,00**	**0,00**	**0,00**	**0,00**
Total chapitre 21	**Immobilisations corporelles**	**51 960,00**	**7 897,44**	**15,20**	**10 743,00**	**7 897,44**
2181	Install. générales, agencements	51 960,00	7 897,44		10 743,00	7 897,44
Total chapitre 22	**Immobilisations reçues en affectation**	**0,00**	**0,00**	**0,00**	**0,00**	**0,00**
Total chapitre 23	**Immobilisations en cours**	**0,00**	**0,00**	**0,00**	**0,00**	**0,00**

		Eléments afférents à l'exercice				Pour mémoire
Recettes (répartition) (pour information)	Libellé	Prévisions (a)	Réalisations Titres émis (b)	Taux de réalisation (b/a)	Restes à réaliser au 31/12 (3)	Cumul des réalisations (4)
TOTAL RECETTES AFFECTEES (5)		0,00	C 0,00	0,00	0,00	D 0,00
Total chapitre 13	Subventions d'investissement (reçues) (sauf le 138)	0,00	0,00	0,00	0,00	0,00
Total chapitre 16	Emprunts et dettes assimilées (6)	0,00	0,00	0,00	0,00	0,00
Total chapitre 20	Immobilisations incorporelles (sauf 204)	0,00	0,00	0,00	0,00	0,00
Total chapitre 204	Subventions d'équipement versées	0,00	0,00	0,00	0,00	0,00
Total chapitre 21	Immobilisations corporelles	0,00	0,00	0,00	0,00	0,00
Total chapitre 22	Immobilisations reçues en affectation	0,00	0,00	0,00	0,00	0,00
Total chapitre 23	Immobilisations en cours	0,00	0,00	0,00	0,00	0,00

Solde du financement (7)	Pour l'exercice	En cumulé
Recettes – Dépenses	C - A -7 897,44	D - B -7 897,44

(1) Ouvrir une page par chapitre d'opération.

(2) Détailler les articles utilisés conformément au plan de comptes.

(3) Dépenses engagées non mandatées ou recettes justifiées non titrées.

(4) Réalisations antérieures + réalisations de l'exercice.

(5) Exceptionnellement, les comptes 20, 204, 21, 22 et 23 sont en recettes réelles en cas de réduction ou d'annulation de mandats donnant lieu à reversement.

(6) Sauf 165, 166 et 16449.

(7) Indiquer le signe algébrique.

II – EXECUTION BUDGETAIRE	II
OPERATIONS D'EQUIPEMENT – DETAIL DES CHAPITRES ET ARTICLES	C1

OPERATIONS D'EQUIPEMENT N° : 835(1)
LIBELLE : EAJE ARGELES SUR MER BARRUFETS

		Eléments afférents à l'exercice				Pour mémoire
Chap./ art. (2)	Libellé	Prévisions (a)	Réalisations Mandats émis (b)	Taux de réalisation (b/a)	Restes à réaliser au 31/12 (3)	Cumul des réalisations (4)
DEPENSES		**39 015,04**	**A 13 743,69**	**35,23**	**25 271,35**	**B 27 884,21**
Total chapitre 20	**Immobilisations incorporelles (sauf 204)**	**0,00**	**0,00**	**0,00**	**0,00**	**0,00**
Total chapitre 204	**Subventions d'équipement versées**	**0,00**	**0,00**	**0,00**	**0,00**	**0,00**
Total chapitre 21	**Immobilisations corporelles**	**39 015,04**	**13 743,69**	**35,23**	**25 271,35**	**27 884,21**
2158	Autres inst.,matériel,outil. techniques	6 972,00	0,00		6 972,00	2 183,56
2181	Install. générales, agencements	32 043,04	13 743,69		18 299,35	25 700,65
Total chapitre 22	**Immobilisations reçues en affectation**	**0,00**	**0,00**	**0,00**	**0,00**	**0,00**
Total chapitre 23	**Immobilisations en cours**	**0,00**	**0,00**	**0,00**	**0,00**	**0,00**

		Eléments afférents à l'exercice				Pour mémoire
Recettes (répartition) (pour information)	**Libellé**	**Prévisions (a)**	**Réalisations Titres émis (b)**	**Taux de réalisation (b/a)**	**Restes à réaliser au 31/12 (3)**	**Cumul des réalisations (4)**
TOTAL RECETTES AFFECTEES (5)		**9 960,00**	**C 1 418,00**	**14,24**	**8 542,00**	**D 0,00**
Total chapitre 13	**Subventions d'investissement (reçues) (sauf le 138)**	**9 960,00**	**1 418,00**	**0,00**	**8 542,00**	**0,00**
1318	Autres subventions d'équipement transf.	9 960,00	1 418,00		8 542,00	0,00
Total chapitre 16	**Emprunts et dettes assimilées (6)**	**0,00**	**0,00**	**0,00**	**0,00**	**0,00**
Total chapitre 20	**Immobilisations incorporelles (sauf 204)**	**0,00**	**0,00**	**0,00**	**0,00**	**0,00**
Total chapitre 204	**Subventions d'équipement versées**	**0,00**	**0,00**	**0,00**	**0,00**	**0,00**
Total chapitre 21	**Immobilisations corporelles**	**0,00**	**0,00**	**0,00**	**0,00**	**0,00**
Total chapitre 22	**Immobilisations reçues en affectation**	**0,00**	**0,00**	**0,00**	**0,00**	**0,00**
Total chapitre 23	**Immobilisations en cours**	**0,00**	**0,00**	**0,00**	**0,00**	**0,00**

Solde du financement (7)	**Pour l'exercice**	**En cumulé**
Recettes – Dépenses	**C - A -12 325,69**	**D - B -27 884,21**

(1) Ouvrir une page par chapitre d'opération.
(2) Détailler les articles utilisés conformément au plan de comptes.
(3) Dépenses engagées non mandatées ou recettes justifiées non titrées.
(4) Réalisations antérieures + réalisations de l'exercice.
(5) Exceptionnellement, les comptes 20, 204, 21, 22 et 23 sont en recettes réelles en cas de réduction ou d'annulation de mandats donnant lieu à reversement.
(6) Sauf 165, 166 et 16449.
(7) Indiquer le signe algébrique.

OPERATIONS D'EQUIPEMENT N° : 836(1)
LIBELLE : SIG

		Eléments afférents à l'exercice				Pour mémoire
Chap./ art. (2)	Libellé	Prévisions (a)	Réalisations Mandats émis (b)	Taux de réalisation (b/a)	Restes à réaliser au 31/12 (3)	Cumul des réalisations (4)
DEPENSES		**33 354,00**	A **29 767,45**	**180,05**	**0,00**	B **31 653,53**
Total chapitre 20	**Immobilisations incorporelles (sauf 204)**	**28 035,00**	**24 513,00**	**180,47**	**0,00**	**26 399,08**
2051	Concessions, droits similaires	28 035,00	24 513,00		0,00	26 399,08
Total chapitre 204	**Subventions d'équipement versées**	**0,00**	**0,00**	**0,00**	**0,00**	**0,00**
Total chapitre 21	**Immobilisations corporelles**	**5 319,00**	**5 254,45**	**98,79**	**0,00**	**5 254,45**
21838	Autre matériel informatique	5 319,00	5 254,45		0,00	5 254,45
Total chapitre 22	**Immobilisations reçues en affectation**	**0,00**	**0,00**	**0,00**	**0,00**	**0,00**
Total chapitre 23	**Immobilisations en cours**	**0,00**	**0,00**	**0,00**	**0,00**	**0,00**

		Eléments afférents à l'exercice				Pour mémoire
Recettes (répartition) (pour information)	Libellé	Prévisions (a)	Réalisations Titres émis (b)	Taux de réalisation (b/a)	Restes à réaliser au 31/12 (3)	Cumul des réalisations (4)
TOTAL RECETTES AFFECTEES (5)		0,00	C 0,00	0,00	0,00	D 0,00
Total chapitre 13	Subventions d'investissement (reçues) (sauf le 138)	0,00	0,00	0,00	0,00	0,00
Total chapitre 16	Emprunts et dettes assimilées (6)	0,00	0,00	0,00	0,00	0,00
Total chapitre 20	Immobilisations incorporelles (sauf 204)	0,00	0,00	0,00	0,00	0,00
Total chapitre 204	Subventions d'équipement versées	0,00	0,00	0,00	0,00	0,00
Total chapitre 21	Immobilisations corporelles	0,00	0,00	0,00	0,00	0,00
Total chapitre 22	Immobilisations reçues en affectation	0,00	0,00	0,00	0,00	0,00
Total chapitre 23	Immobilisations en cours	0,00	0,00	0,00	0,00	0,00

Solde du financement (7)	Pour l'exercice	En cumulé
Recettes – Dépenses	C - A -29 767,45	D - B -31 653,53

(1) Ouvrir une page par chapitre d'opération.

(2) Détailler les articles utilisés conformément au plan de comptes.

(3) Dépenses engagées non mandatées ou recettes justifiées non titrées.

(4) Réalisations antérieures + réalisations de l'exercice.

(5) Exceptionnellement, les comptes 20, 204, 21, 22 et 23 sont en recettes réelles en cas de réduction ou d'annulation de mandats donnant lieu à reversement.

(6) Sauf 165, 166 et 16449.

(7) Indiquer le signe algébrique.

II – EXECUTION BUDGETAIRE	II
OPERATIONS D'EQUIPEMENT – DETAIL DES CHAPITRES ET ARTICLES	C1

OPERATIONS D'EQUIPEMENT N° : 841(1)
LIBELLE : RELAIS ASS MAT

		Eléments afférents à l'exercice				Pour mémoire
Chap./ art. (2)	Libellé	Prévisions (a)	Réalisations Mandats émis (b)	Taux de réalisation (b/a)	Restes à réaliser au 31/12 (3)	Cumul des réalisations (4)
DEPENSES		**14 000,00**	**A 1 900,00**	**13,57**	**12 100,00**	**B 6 400,00**
Total chapitre 20	**Immobilisations incorporelles (sauf 204)**	**0,00**	**0,00**	**0,00**	**0,00**	**0,00**
Total chapitre 204	**Subventions d'équipement versées**	**0,00**	**0,00**	**0,00**	**0,00**	**0,00**
Total chapitre 21	**Immobilisations corporelles**	**14 000,00**	**1 900,00**	**13,57**	**12 100,00**	**6 400,00**
2181	Install. générales, agencements	14 000,00	1 900,00		12 100,00	6 400,00
Total chapitre 22	**Immobilisations reçues en affectation**	**0,00**	**0,00**	**0,00**	**0,00**	**0,00**
Total chapitre 23	**Immobilisations en cours**	**0,00**	**0,00**	**0,00**	**0,00**	**0,00**

		Eléments afférents à l'exercice				Pour mémoire
Recettes (répartition) (pour information)	Libellé	Prévisions (a)	Réalisations Titres émis (b)	Taux de réalisation (b/a)	Restes à réaliser au 31/12 (3)	Cumul des réalisations (4)
TOTAL RECETTES AFFECTEES (5)		0,00	C 0,00	0,00	0,00	D 0,00
Total chapitre 13	Subventions d'investissement (reçues) (sauf le 138)	0,00	0,00	0,00	0,00	0,00
Total chapitre 16	Emprunts et dettes assimilées (6)	0,00	0,00	0,00	0,00	0,00
Total chapitre 20	Immobilisations incorporelles (sauf 204)	0,00	0,00	0,00	0,00	0,00
Total chapitre 204	Subventions d'équipement versées	0,00	0,00	0,00	0,00	0,00
Total chapitre 21	Immobilisations corporelles	0,00	0,00	0,00	0,00	0,00
Total chapitre 22	Immobilisations reçues en affectation	0,00	0,00	0,00	0,00	0,00
Total chapitre 23	Immobilisations en cours	0,00	0,00	0,00	0,00	0,00

Solde du financement (7)	Pour l'exercice	En cumulé
Recettes – Dépenses	C - A -1 900,00	D - B -6 400,00

(1) Ouvrir une page par chapitre d'opération.

(2) Détailler les articles utilisés conformément au plan de comptes.

(3) Dépenses engagées non mandatées ou recettes justifiées non titrées.

(4) Réalisations antérieures + réalisations de l'exercice.

(5) Exceptionnellement, les comptes 20, 204, 21, 22 et 23 sont en recettes réelles en cas de réduction ou d'annulation de mandats donnant lieu à reversement.

(6) Sauf 165, 166 et 16449.

(7) Indiquer le signe algébrique.

II – EXECUTION BUDGETAIRE	II
OPERATIONS D'EQUIPEMENT – DETAIL DES CHAPITRES ET ARTICLES	C1

OPERATIONS D'EQUIPEMENT N° : 843(1)
LIBELLE : EAJE SAINT ANDRE ELS RESQUILLS

		Eléments afférents à l'exercice				Pour mémoire
Chap./ art. (2)	Libellé	Prévisions (a)	Réalisations Mandats émis (b)	Taux de réalisation (b/a)	Restes à réaliser au 31/12 (3)	Cumul des réalisations (4)
DEPENSES		**48 991,72**	**A 32 461,37**	**65,17**	**10 821,32**	**B 84 133,29**
Total chapitre 20	**Immobilisations incorporelles (sauf 204)**	**0,00**	**0,00**	**0,00**	**0,00**	**0,00**
Total chapitre 204	**Subventions d'équipement versées**	**0,00**	**0,00**	**0,00**	**0,00**	**0,00**
Total chapitre 21	**Immobilisations corporelles**	**48 991,72**	**32 461,37**	**65,17**	**10 821,32**	**84 133,29**
2158	Autres inst.,matériel,outil. techniques	16 691,72	7 970,40		8 721,32	15 465,68
2181	Install. générales, agencements	32 300,00	23 957,45		2 100,00	68 667,61
21848	Autres matériels de bureau et mobiliers	0,00	533,52		0,00	0,00
Total chapitre 22	**Immobilisations reçues en affectation**	**0,00**	**0,00**	**0,00**	**0,00**	**0,00**
Total chapitre 23	**Immobilisations en cours**	**0,00**	**0,00**	**0,00**	**0,00**	**0,00**

		Eléments afférents à l'exercice				Pour mémoire
Recettes (répartition) (pour information)	Libellé	Prévisions (a)	Réalisations Titres émis (b)	Taux de réalisation (b/a)	Restes à réaliser au 31/12 (3)	Cumul des réalisations (4)
TOTAL RECETTES AFFECTEES (5)		**31 450,00**	**C 754,35**	**2,40**	**30 695,65**	**D 0,00**
Total chapitre 13	**Subventions d'investissement (reçues) (sauf le 138)**	**31 450,00**	**754,35**	**0,00**	**30 695,65**	**0,00**
1318	Autres subventions d'équipement transf.	31 450,00	754,35		30 695,65	0,00
Total chapitre 16	**Emprunts et dettes assimilées (6)**	**0,00**	**0,00**	**0,00**	**0,00**	**0,00**
Total chapitre 20	**Immobilisations incorporelles (sauf 204)**	**0,00**	**0,00**	**0,00**	**0,00**	**0,00**
Total chapitre 204	**Subventions d'équipement versées**	**0,00**	**0,00**	**0,00**	**0,00**	**0,00**
Total chapitre 21	**Immobilisations corporelles**	**0,00**	**0,00**	**0,00**	**0,00**	**0,00**
Total chapitre 22	**Immobilisations reçues en affectation**	**0,00**	**0,00**	**0,00**	**0,00**	**0,00**
Total chapitre 23	**Immobilisations en cours**	**0,00**	**0,00**	**0,00**	**0,00**	**0,00**

Solde du financement (7)	Pour l'exercice		En cumulé	
Recettes – Dépenses	**C - A**	**-31 707,02**	**D - B**	**-84 133,29**

(1) Ouvrir une page par chapitre d'opération.
(2) Détailler les articles utilisés conformément au plan de comptes.
(3) Dépenses engagées non mandatées ou recettes justifiées non titrées.
(4) Réalisations antérieures + réalisations de l'exercice.
(5) Exceptionnellement, les comptes 20, 204, 21, 22 et 23 sont en recettes réelles en cas de réduction ou d'annulation de mandats donnant lieu à reversement.
(6) Sauf 165, 166 et 16449.
(7) Indiquer le signe algébrique.

II – EXECUTION BUDGETAIRE	II
OPERATIONS D'EQUIPEMENT – DETAIL DES CHAPITRES ET ARTICLES	C1

OPERATIONS D'EQUIPEMENT N° : 844(1)
LIBELLE : EAJE SOREDE LES PITOUTIS

		Eléments afférents à l'exercice				Pour mémoire
Chap./ art. (2)	Libellé	Prévisions (a)	Réalisations Mandats émis (b)	Taux de réalisation (b/a)	Restes à réaliser au 31/12 (3)	Cumul des réalisations (4)
DEPENSES		**21 010,49**	**A 9 324,10**	**44,38**	**11 590,40**	**B 39 930,86**
Total chapitre 20	**Immobilisations incorporelles (sauf 204)**	**0,00**	**0,00**	**0,00**	**0,00**	**0,00**
Total chapitre 204	**Subventions d'équipement versées**	**0,00**	**0,00**	**0,00**	**0,00**	**0,00**
Total chapitre 21	**Immobilisations corporelles**	**21 010,49**	**9 324,10**	**44,38**	**11 590,40**	**39 930,86**
2158	Autres inst.,matériel,outil. techniques	7 000,00	6 904,01		0,00	11 021,26
2181	Install. générales, agencements	14 010,49	2 420,09		11 590,40	28 909,60
Total chapitre 22	**Immobilisations reçues en affectation**	**0,00**	**0,00**	**0,00**	**0,00**	**0,00**
Total chapitre 23	**Immobilisations en cours**	**0,00**	**0,00**	**0,00**	**0,00**	**0,00**

		Eléments afférents à l'exercice				Pour mémoire
Recettes (répartition) (pour information)	**Libellé**	**Prévisions (a)**	**Réalisations Titres émis (b)**	**Taux de réalisation (b/a)**	**Restes à réaliser au 31/12 (3)**	**Cumul des réalisations (4)**
TOTAL RECETTES AFFECTEES (5)		**19 400,00**	**C 603,40**	**3,11**	**18 796,60**	**D 0,00**
Total chapitre 13	**Subventions d'investissement (reçues) (sauf le 138)**	**19 400,00**	**603,40**	**0,00**	**18 796,60**	**0,00**
1318	Autres subventions d'équipement transf.	19 400,00	603,40		18 796,60	0,00
Total chapitre 16	**Emprunts et dettes assimilées (6)**	**0,00**	**0,00**	**0,00**	**0,00**	**0,00**
Total chapitre 20	**Immobilisations incorporelles (sauf 204)**	**0,00**	**0,00**	**0,00**	**0,00**	**0,00**
Total chapitre 204	**Subventions d'équipement versées**	**0,00**	**0,00**	**0,00**	**0,00**	**0,00**
Total chapitre 21	**Immobilisations corporelles**	**0,00**	**0,00**	**0,00**	**0,00**	**0,00**
Total chapitre 22	**Immobilisations reçues en affectation**	**0,00**	**0,00**	**0,00**	**0,00**	**0,00**
Total chapitre 23	**Immobilisations en cours**	**0,00**	**0,00**	**0,00**	**0,00**	**0,00**

Solde du financement (7)	**Pour l'exercice**	**En cumulé**
Recettes – Dépenses	**C - A -8 720,70**	**D - B -39 930,86**

(1) Ouvrir une page par chapitre d'opération.
(2) Détailler les articles utilisés conformément au plan de comptes.
(3) Dépenses engagées non mandatées ou recettes justifiées non titrées.
(4) Réalisations antérieures + réalisations de l'exercice.
(5) Exceptionnellement, les comptes 20, 204, 21, 22 et 23 sont en recettes réelles en cas de réduction ou d'annulation de mandats donnant lieu à reversement.
(6) Sauf 165, 166 et 16449.
(7) Indiquer le signe algébrique.

II – EXECUTION BUDGETAIRE	II
OPERATIONS D'EQUIPEMENT – DETAIL DES CHAPITRES ET ARTICLES	C1

OPERATIONS D'EQUIPEMENT N° : 845(1)
LIBELLE : POINT JEUNES ARGELES

		Eléments afférents à l'exercice				Pour mémoire
Chap./ art. (2)	Libellé	Prévisions (a)	Réalisations Mandats émis (b)	Taux de réalisation (b/a)	Restes à réaliser au 31/12 (3)	Cumul des réalisations (4)
DEPENSES		**11 854,76**	**A 8 907,70**	**75,14**	**2 947,06**	**B 8 907,70**
Total chapitre 20	**Immobilisations incorporelles (sauf 204)**	**0,00**	**0,00**	**0,00**	**0,00**	**0,00**
Total chapitre 204	**Subventions d'équipement versées**	**0,00**	**0,00**	**0,00**	**0,00**	**0,00**
Total chapitre 21	**Immobilisations corporelles**	**11 854,76**	**8 907,70**	**75,14**	**2 947,06**	**8 907,70**
2181	Install. générales, agencements	11 854,76	8 907,70		2 947,06	8 907,70
Total chapitre 22	**Immobilisations reçues en affectation**	**0,00**	**0,00**	**0,00**	**0,00**	**0,00**
Total chapitre 23	**Immobilisations en cours**	**0,00**	**0,00**	**0,00**	**0,00**	**0,00**

		Eléments afférents à l'exercice				Pour mémoire
Recettes (répartition) (pour information)	Libellé	Prévisions (a)	Réalisations Titres émis (b)	Taux de réalisation (b/a)	Restes à réaliser au 31/12 (3)	Cumul des réalisations (4)
TOTAL RECETTES AFFECTEES (5)		0,00	C 0,00	0,00	0,00	D 0,00
Total chapitre 13	Subventions d'investissement (reçues) (sauf le 138)	0,00	0,00	0,00	0,00	0,00
Total chapitre 16	Emprunts et dettes assimilées (6)	0,00	0,00	0,00	0,00	0,00
Total chapitre 20	Immobilisations incorporelles (sauf 204)	0,00	0,00	0,00	0,00	0,00
Total chapitre 204	Subventions d'équipement versées	0,00	0,00	0,00	0,00	0,00
Total chapitre 21	Immobilisations corporelles	0,00	0,00	0,00	0,00	0,00
Total chapitre 22	Immobilisations reçues en affectation	0,00	0,00	0,00	0,00	0,00
Total chapitre 23	Immobilisations en cours	0,00	0,00	0,00	0,00	0,00

Solde du financement (7)	Pour l'exercice	En cumulé
Recettes – Dépenses	C - A -8 907,70	D - B -8 907,70

(1) Ouvrir une page par chapitre d'opération.

(2) Détailler les articles utilisés conformément au plan de comptes.

(3) Dépenses engagées non mandatées ou recettes justifiées non titrées.

(4) Réalisations antérieures + réalisations de l'exercice.

(5) Exceptionnellement, les comptes 20, 204, 21, 22 et 23 sont en recettes réelles en cas de réduction ou d'annulation de mandats donnant lieu à reversement.

(6) Sauf 165, 166 et 16449.

(7) Indiquer le signe algébrique.

II – EXECUTION BUDGETAIRE	II
OPERATIONS D'EQUIPEMENT – DETAIL DES CHAPITRES ET ARTICLES	C1

OPERATIONS D'EQUIPEMENT N° : 846(1)
LIBELLE : POINT JEUNES SAINT ANDRE

		Eléments afférents à l'exercice				Pour mémoire
Chap./ art. (2)	Libellé	Prévisions (a)	Réalisations Mandats émis (b)	Taux de réalisation (b/a)	Restes à réaliser au 31/12 (3)	Cumul des réalisations (4)
DEPENSES		**15 144,90**	**A 5 673,36**	**37,46**	**9 471,54**	**B 9 062,46**
Total chapitre 20	**Immobilisations incorporelles (sauf 204)**	**0,00**	**0,00**	**0,00**	**0,00**	**0,00**
Total chapitre 204	**Subventions d'équipement versées**	**0,00**	**0,00**	**0,00**	**0,00**	**0,00**
Total chapitre 21	**Immobilisations corporelles**	**15 144,90**	**5 673,36**	**37,46**	**9 471,54**	**9 062,46**
2158	Autres inst.,matériel,outil. techniques	7 034,00	1 871,35		5 162,65	1 871,35
2181	Install. générales, agencements	8 110,90	3 802,01		4 308,89	7 191,11
Total chapitre 22	**Immobilisations reçues en affectation**	**0,00**	**0,00**	**0,00**	**0,00**	**0,00**
Total chapitre 23	**Immobilisations en cours**	**0,00**	**0,00**	**0,00**	**0,00**	**0,00**

		Eléments afférents à l'exercice				Pour mémoire
Recettes (répartition) (pour information)	Libellé	Prévisions (a)	Réalisations Titres émis (b)	Taux de réalisation (b/a)	Restes à réaliser au 31/12 (3)	Cumul des réalisations (4)
TOTAL RECETTES AFFECTEES (5)		0,00	C 0,00	0,00	0,00	D 0,00
Total chapitre 13	Subventions d'investissement (reçues) (sauf le 138)	0,00	0,00	0,00	0,00	0,00
Total chapitre 16	Emprunts et dettes assimilées (6)	0,00	0,00	0,00	0,00	0,00
Total chapitre 20	Immobilisations incorporelles (sauf 204)	0,00	0,00	0,00	0,00	0,00
Total chapitre 204	Subventions d'équipement versées	0,00	0,00	0,00	0,00	0,00
Total chapitre 21	Immobilisations corporelles	0,00	0,00	0,00	0,00	0,00
Total chapitre 22	Immobilisations reçues en affectation	0,00	0,00	0,00	0,00	0,00
Total chapitre 23	Immobilisations en cours	0,00	0,00	0,00	0,00	0,00

Solde du financement (7)	Pour l'exercice	En cumulé
Recettes – Dépenses	C - A -5 673,36	D - B -9 062,46

(1) Ouvrir une page par chapitre d'opération.

(2) Détailler les articles utilisés conformément au plan de comptes.

(3) Dépenses engagées non mandatées ou recettes justifiées non titrées.

(4) Réalisations antérieures + réalisations de l'exercice.

(5) Exceptionnellement, les comptes 20, 204, 21, 22 et 23 sont en recettes réelles en cas de réduction ou d'annulation de mandats donnant lieu à reversement.

(6) Sauf 165, 166 et 16449.

(7) Indiquer le signe algébrique.

OPERATIONS D'EQUIPEMENT N° : 848(1)
LIBELLE : MEDIATHEQUE ARGELES ALBERES ILLIBERIS

		Eléments afférents à l'exercice				Pour mémoire
Chap./ art. (2)	Libellé	Prévisions (a)	Réalisations Mandats émis (b)	Taux de réalisation (b/a)	Restes à réaliser au 31/12 (3)	Cumul des réalisations (4)
DEPENSES		**878 081,31**	A **293 235,23**	**173,17**	**584 846,08**	B **311 535,72**
Total chapitre 20	**Immobilisations incorporelles (sauf 204)**	**0,00**	**0,00**	**0,00**	**0,00**	**0,00**
Total chapitre 204	**Subventions d'équipement versées**	**0,00**	**0,00**	**0,00**	**0,00**	**0,00**
Total chapitre 21	**Immobilisations corporelles**	**324 293,75**	**157 467,28**	**99,16**	**166 826,47**	**130 880,13**
2181	Install. générales, agencements	324 293,75	157 467,28		166 826,47	130 880,13
Total chapitre 22	**Immobilisations reçues en affectation**	**0,00**	**0,00**	**0,00**	**0,00**	**0,00**
Total chapitre 23	**Immobilisations en cours**	**553 787,56**	**135 767,95**	**100,77**	**418 019,61**	**180 655,59**
2313	Constructions	493 787,56	135 767,95		358 019,61	180 655,59
2315	Install., matériel et outill. technique	60 000,00	0,00		60 000,00	0,00

		Eléments afférents à l'exercice				Pour mémoire
Recettes (répartition) (pour information)	**Libellé**	**Prévisions (a)**	**Réalisations Titres émis (b)**	**Taux de réalisation (b/a)**	**Restes à réaliser au 31/12 (3)**	**Cumul des réalisations (4)**
TOTAL RECETTES AFFECTEES (5)		**49 079,23**	**C 47 888,11**	**192,49**	**1 191,12**	**D 14 671,88**
Total chapitre 13	**Subventions d'investissement (reçues) (sauf le 138)**	**49 079,23**	**47 888,11**	**0,00**	**1 191,12**	**14 671,88**
1311	Subv. transf. Etat et établ. nationaux	33 216,23	33 216,23		0,00	0,00
1313	Subv. transf. Départements	15 863,00	14 671,88		1 191,12	14 671,88
Total chapitre 16	**Emprunts et dettes assimilées (6)**	**0,00**	**0,00**	**0,00**	**0,00**	**0,00**
Total chapitre 20	**Immobilisations incorporelles (sauf 204)**	**0,00**	**0,00**	**0,00**	**0,00**	**0,00**
Total chapitre 204	**Subventions d'équipement versées**	**0,00**	**0,00**	**0,00**	**0,00**	**0,00**
Total chapitre 21	**Immobilisations corporelles**	**0,00**	**0,00**	**0,00**	**0,00**	**0,00**
Total chapitre 22	**Immobilisations reçues en affectation**	**0,00**	**0,00**	**0,00**	**0,00**	**0,00**
Total chapitre 23	**Immobilisations en cours**	**0,00**	**0,00**	**0,00**	**0,00**	**0,00**

Solde du financement (7)	**Pour l'exercice**	**En cumulé**
Recettes – Dépenses	**C - A -245 347,12**	**D - B -296 863,84**

(1) Ouvrir une page par chapitre d'opération.

(2) Détailler les articles utilisés conformément au plan de comptes.

(3) Dépenses engagées non mandatées ou recettes justifiées non titrées.

(4) Réalisations antérieures + réalisations de l'exercice.

(5) Exceptionnellement, les comptes 20, 204, 21, 22 et 23 sont en recettes réelles en cas de réduction ou d'annulation de mandats donnant lieu à reversement.

(6) Sauf 165, 166 et 16449.

(7) Indiquer le signe algébrique.

II – EXECUTION BUDGETAIRE	II
OPERATIONS D'EQUIPEMENT – DETAIL DES CHAPITRES ET ARTICLES	C1

OPERATIONS D'EQUIPEMENT N° : 851(1)
LIBELLE : CONSTRUCTION SIEGE CDC

		Eléments afférents à l'exercice				Pour mémoire
Chap./ art. (2)	Libellé	Prévisions (a)	Réalisations Mandats émis (b)	Taux de réalisation (b/a)	Restes à réaliser au 31/12 (3)	Cumul des réalisations (4)
DEPENSES		**4 432 857,25**	**A 2 691 960,63**	**69,11**	**1 740 896,62**	**B 3 816 735,51**
Total chapitre 20	**Immobilisations incorporelles (sauf 204)**	**0,00**	**0,00**	**0,00**	**0,00**	**0,00**
Total chapitre 204	**Subventions d'équipement versées**	**0,00**	**0,00**	**0,00**	**0,00**	**0,00**
Total chapitre 21	**Immobilisations corporelles**	**0,00**	**0,00**	**0,00**	**0,00**	**0,00**
Total chapitre 22	**Immobilisations reçues en affectation**	**0,00**	**0,00**	**0,00**	**0,00**	**0,00**
Total chapitre 23	**Immobilisations en cours**	**4 432 857,25**	**2 691 960,63**	**69,11**	**1 740 896,62**	**3 816 735,51**
2315	Install., matériel et outill. technique	4 432 857,25	2 679 620,40		1 740 896,62	3 816 735,51
238	Avances commandes immo corporelles	0,00	12 340,23		0,00	0,00

		Eléments afférents à l'exercice				Pour mémoire
Recettes (répartition) (pour information)	Libellé	Prévisions (a)	Réalisations Titres émis (b)	Taux de réalisation (b/a)	Restes à réaliser au 31/12 (3)	Cumul des réalisations (4)
TOTAL RECETTES AFFECTEES (5)		**97 475,00**	C **0,00**	**0,00**	**97 475,00**	D **0,00**
Total chapitre 13	**Subventions d'investissement (reçues) (sauf le 138)**	**97 475,00**	**0,00**	**0,00**	**97 475,00**	**0,00**
1311	Subv. transf. Etat et établ. nationaux	76 586,00	0,00		76 586,00	0,00
1313	Subv. transf. Départements	20 889,00	0,00		20 889,00	0,00
Total chapitre 16	**Emprunts et dettes assimilées (6)**	**0,00**	**0,00**	**0,00**	**0,00**	**0,00**
Total chapitre 20	**Immobilisations incorporelles (sauf 204)**	**0,00**	**0,00**	**0,00**	**0,00**	**0,00**
Total chapitre 204	**Subventions d'équipement versées**	**0,00**	**0,00**	**0,00**	**0,00**	**0,00**
Total chapitre 21	**Immobilisations corporelles**	**0,00**	**0,00**	**0,00**	**0,00**	**0,00**
Total chapitre 22	**Immobilisations reçues en affectation**	**0,00**	**0,00**	**0,00**	**0,00**	**0,00**
Total chapitre 23	**Immobilisations en cours**	**0,00**	**0,00**	**0,00**	**0,00**	**0,00**

Solde du financement (7)	Pour l'exercice	En cumulé
Recettes – Dépenses	**C - A** **-2 691 960,63**	**D - B** **-3 816 735,51**

(1) Ouvrir une page par chapitre d'opération.

(2) Détailler les articles utilisés conformément au plan de comptes.

(3) Dépenses engagées non mandatées ou recettes justifiées non titrées.

(4) Réalisations antérieures + réalisations de l'exercice.

(5) Exceptionnellement, les comptes 20, 204, 21, 22 et 23 sont en recettes réelles en cas de réduction ou d'annulation de mandats donnant lieu à reversement.

(6) Sauf 165, 166 et 16449.

(7) Indiquer le signe algébrique.

II – EXECUTION BUDGETAIRE	II
OPERATIONS D'EQUIPEMENT – DETAIL DES CHAPITRES ET ARTICLES	C1

OPERATIONS D'EQUIPEMENT N° : 853(1)
LIBELLE : ALSH SAINT ANDRE

		Eléments afférents à l'exercice				Pour mémoire
Chap./ art. (2)	Libellé	Prévisions (a)	Réalisations Mandats émis (b)	Taux de réalisation (b/a)	Restes à réaliser au 31/12 (3)	Cumul des réalisations (4)
DEPENSES		**24 066,71**	**A 3 420,95**	**14,21**	**20 645,76**	**B 14 324,25**
Total chapitre 20	**Immobilisations incorporelles (sauf 204)**	**0,00**	**0,00**	**0,00**	**0,00**	**0,00**
Total chapitre 204	**Subventions d'équipement versées**	**0,00**	**0,00**	**0,00**	**0,00**	**0,00**
Total chapitre 21	**Immobilisations corporelles**	**24 066,71**	**3 420,95**	**14,21**	**20 645,76**	**14 324,25**
2158	Autres inst.,matériel,outil. techniques	7 521,00	679,53		6 841,47	1 209,51
2181	Install. générales, agencements	16 545,71	2 741,42		13 804,29	13 114,74
Total chapitre 22	**Immobilisations reçues en affectation**	**0,00**	**0,00**	**0,00**	**0,00**	**0,00**
Total chapitre 23	**Immobilisations en cours**	**0,00**	**0,00**	**0,00**	**0,00**	**0,00**

		Eléments afférents à l'exercice				Pour mémoire
Recettes (répartition) (pour information)	Libellé	Prévisions (a)	Réalisations Titres émis (b)	Taux de réalisation (b/a)	Restes à réaliser au 31/12 (3)	Cumul des réalisations (4)
TOTAL RECETTES AFFECTEES (5)		0,00	C 0,00	0,00	0,00	D 0,00
Total chapitre 13	Subventions d'investissement (reçues) (sauf le 138)	0,00	0,00	0,00	0,00	0,00
Total chapitre 16	Emprunts et dettes assimilées (6)	0,00	0,00	0,00	0,00	0,00
Total chapitre 20	Immobilisations incorporelles (sauf 204)	0,00	0,00	0,00	0,00	0,00
Total chapitre 204	Subventions d'équipement versées	0,00	0,00	0,00	0,00	0,00
Total chapitre 21	Immobilisations corporelles	0,00	0,00	0,00	0,00	0,00
Total chapitre 22	Immobilisations reçues en affectation	0,00	0,00	0,00	0,00	0,00
Total chapitre 23	Immobilisations en cours	0,00	0,00	0,00	0,00	0,00

Solde du financement (7)	Pour l'exercice	En cumulé
Recettes – Dépenses	C - A -3 420,95	D - B -14 324,25

(1) Ouvrir une page par chapitre d'opération.
(2) Détailler les articles utilisés conformément au plan de comptes.
(3) Dépenses engagées non mandatées ou recettes justifiées non titrées.
(4) Réalisations antérieures + réalisations de l'exercice.
(5) Exceptionnellement, les comptes 20, 204, 21, 22 et 23 sont en recettes réelles en cas de réduction ou d'annulation de mandats donnant lieu à reversement.
(6) Sauf 165, 166 et 16449.
(7) Indiquer le signe algébrique.

OPERATIONS D'EQUIPEMENT N° : 855(1)
LIBELLE : ALSH BANYULS SUR MER

		Eléments afférents à l'exercice				Pour mémoire
Chap./ art. (2)	Libellé	Prévisions (a)	Réalisations Mandats émis (b)	Taux de réalisation (b/a)	Restes à réaliser au 31/12 (3)	Cumul des réalisations (4)
DEPENSES		**25 609,04**	**A 11 093,77**	**43,32**	**14 515,27**	**B 15 869,29**
Total chapitre 20	**Immobilisations incorporelles (sauf 204)**	**0,00**	**0,00**	**0,00**	**0,00**	**0,00**
Total chapitre 204	**Subventions d'équipement versées**	**0,00**	**0,00**	**0,00**	**0,00**	**0,00**
Total chapitre 21	**Immobilisations corporelles**	**25 609,04**	**11 093,77**	**43,32**	**14 515,27**	**15 869,29**
2158	Autres inst.,matériel,outil. techniques	16 609,04	2 000,00		14 515,27	4 295,52
2181	Install. générales, agencements	9 000,00	9 093,77		0,00	11 573,77
Total chapitre 22	**Immobilisations reçues en affectation**	**0,00**	**0,00**	**0,00**	**0,00**	**0,00**
Total chapitre 23	**Immobilisations en cours**	**0,00**	**0,00**	**0,00**	**0,00**	**0,00**

		Eléments afférents à l'exercice				Pour mémoire
Recettes (répartition) (pour information)	Libellé	Prévisions (a)	Réalisations Titres émis (b)	Taux de réalisation (b/a)	Restes à réaliser au 31/12 (3)	Cumul des réalisations (4)
TOTAL RECETTES AFFECTEES (5)		0,00	C 0,00	0,00	0,00	D 0,00
Total chapitre 13	Subventions d'investissement (reçues) (sauf le 138)	0,00	0,00	0,00	0,00	0,00
Total chapitre 16	Emprunts et dettes assimilées (6)	0,00	0,00	0,00	0,00	0,00
Total chapitre 20	Immobilisations incorporelles (sauf 204)	0,00	0,00	0,00	0,00	0,00
Total chapitre 204	Subventions d'équipement versées	0,00	0,00	0,00	0,00	0,00
Total chapitre 21	Immobilisations corporelles	0,00	0,00	0,00	0,00	0,00
Total chapitre 22	Immobilisations reçues en affectation	0,00	0,00	0,00	0,00	0,00
Total chapitre 23	Immobilisations en cours	0,00	0,00	0,00	0,00	0,00

Solde du financement (7)	Pour l'exercice	En cumulé
Recettes – Dépenses	C - A -11 093,77	D - B -15 869,29

(1) Ouvrir une page par chapitre d'opération.

(2) Détailler les articles utilisés conformément au plan de comptes.

(3) Dépenses engagées non mandatées ou recettes justifiées non titrées.

(4) Réalisations antérieures + réalisations de l'exercice.

(5) Exceptionnellement, les comptes 20, 204, 21, 22 et 23 sont en recettes réelles en cas de réduction ou d'annulation de mandats donnant lieu à reversement.

(6) Sauf 165, 166 et 16449.

(7) Indiquer le signe algébrique.

OPERATIONS D'EQUIPEMENT N° : 857(1)
LIBELLE : EAJE VILLELONGUE TRES PAMS

		Eléments afférents à l'exercice				Pour mémoire
Chap./ art. (2)	**Libellé**	**Prévisions (a)**	**Réalisations Mandats émis (b)**	**Taux de réalisation (b/a)**	**Restes à réaliser au 31/12 (3)**	**Cumul des réalisations (4)**
DEPENSES		**71 476,53**	**A 19 012,22**	**73,38**	**52 464,31**	**B 44 771,38**
Total chapitre 20	**Immobilisations incorporelles (sauf 204)**	**0,00**	**0,00**	**0,00**	**0,00**	**0,00**
Total chapitre 204	**Subventions d'équipement versées**	**0,00**	**0,00**	**0,00**	**0,00**	**0,00**
Total chapitre 21	**Immobilisations corporelles**	**71 476,53**	**13 312,22**	**61,98**	**52 464,31**	**39 071,38**
2158	Autres inst.,matériel,outil. techniques	4 000,00	0,00		4 000,00	0,00
2181	Install. générales, agencements	67 476,53	13 312,22		48 464,31	39 071,38
Total chapitre 22	**Immobilisations reçues en affectation**	**0,00**	**0,00**	**0,00**	**0,00**	**0,00**
Total chapitre 23	**Immobilisations en cours**	**0,00**	**5 700,00**	**0,00**	**0,00**	**5 700,00**
2313	Constructions	0,00	5 700,00		0,00	5 700,00

		Eléments afférents à l'exercice				Pour mémoire
Recettes (répartition) (pour information)	Libellé	Prévisions (a)	Réalisations Titres émis (b)	Taux de réalisation (b/a)	Restes à réaliser au 31/12 (3)	Cumul des réalisations (4)
TOTAL RECETTES AFFECTEES (5)		**0,00**	C **301,80**	**0,00**	**0,00**	D **0,00**
Total chapitre 13	**Subventions d'investissement (reçues) (sauf le 138)**	**0,00**	**301,80**	**0,00**	**0,00**	**0,00**
1318	Autres subventions d'équipement transf.	0,00	301,80		0,00	0,00
Total chapitre 16	**Emprunts et dettes assimilées (6)**	**0,00**	**0,00**	**0,00**	**0,00**	**0,00**
Total chapitre 20	**Immobilisations incorporelles (sauf 204)**	**0,00**	**0,00**	**0,00**	**0,00**	**0,00**
Total chapitre 204	**Subventions d'équipement versées**	**0,00**	**0,00**	**0,00**	**0,00**	**0,00**
Total chapitre 21	**Immobilisations corporelles**	**0,00**	**0,00**	**0,00**	**0,00**	**0,00**
Total chapitre 22	**Immobilisations reçues en affectation**	**0,00**	**0,00**	**0,00**	**0,00**	**0,00**
Total chapitre 23	**Immobilisations en cours**	**0,00**	**0,00**	**0,00**	**0,00**	**0,00**

Solde du financement (7)	Pour l'exercice	En cumulé
Recettes – Dépenses	**C - A** **-18 710,42**	**D - B** **-44 771,38**

(1) Ouvrir une page par chapitre d'opération.
(2) Détailler les articles utilisés conformément au plan de comptes.
(3) Dépenses engagées non mandatées ou recettes justifiées non titrées.
(4) Réalisations antérieures + réalisations de l'exercice.
(5) Exceptionnellement, les comptes 20, 204, 21, 22 et 23 sont en recettes réelles en cas de réduction ou d'annulation de mandats donnant lieu à reversement.
(6) Sauf 165, 166 et 16449.
(7) Indiquer le signe algébrique.

OPERATIONS D'EQUIPEMENT N° : 858(1)
LIBELLE : POINT JEUNES PORT VENDRES

		Eléments afférents à l'exercice				Pour mémoire
Chap./ art. (2)	Libellé	Prévisions (a)	Réalisations Mandats émis (b)	Taux de réalisation (b/a)	Restes à réaliser au 31/12 (3)	Cumul des réalisations (4)
DEPENSES		**24 626,02**	A **0,00**	**0,00**	**24 546,73**	B **2 382,82**
Total chapitre 20	**Immobilisations incorporelles (sauf 204)**	**0,00**	**0,00**	**0,00**	**0,00**	**0,00**
Total chapitre 204	**Subventions d'équipement versées**	**0,00**	**0,00**	**0,00**	**0,00**	**0,00**
Total chapitre 21	**Immobilisations corporelles**	**24 626,02**	**0,00**	**0,00**	**24 546,73**	**2 382,82**
2158	Autres inst.,matériel,outil. techniques	1 000,00	0,00		920,71	1 508,84
2181	Install. générales, agencements	23 626,02	0,00		23 626,02	873,98
Total chapitre 22	**Immobilisations reçues en affectation**	**0,00**	**0,00**	**0,00**	**0,00**	**0,00**
Total chapitre 23	**Immobilisations en cours**	**0,00**	**0,00**	**0,00**	**0,00**	**0,00**

		Eléments afférents à l'exercice				Pour mémoire
Recettes (répartition) (pour information)	Libellé	Prévisions (a)	Réalisations Titres émis (b)	Taux de réalisation (b/a)	Restes à réaliser au 31/12 (3)	Cumul des réalisations (4)
TOTAL RECETTES AFFECTEES (5)		0,00	C 0,00	0,00	0,00	D 0,00
Total chapitre 13	Subventions d'investissement (reçues) (sauf le 138)	0,00	0,00	0,00	0,00	0,00
Total chapitre 16	Emprunts et dettes assimilées (6)	0,00	0,00	0,00	0,00	0,00
Total chapitre 20	Immobilisations incorporelles (sauf 204)	0,00	0,00	0,00	0,00	0,00
Total chapitre 204	Subventions d'équipement versées	0,00	0,00	0,00	0,00	0,00
Total chapitre 21	Immobilisations corporelles	0,00	0,00	0,00	0,00	0,00
Total chapitre 22	Immobilisations reçues en affectation	0,00	0,00	0,00	0,00	0,00
Total chapitre 23	Immobilisations en cours	0,00	0,00	0,00	0,00	0,00

Solde du financement (7)	Pour l'exercice	En cumulé
Recettes – Dépenses	C - A 0,00	D - B -2 382,82

(1) Ouvrir une page par chapitre d'opération.

(2) Détailler les articles utilisés conformément au plan de comptes.

(3) Dépenses engagées non mandatées ou recettes justifiées non titrées.

(4) Réalisations antérieures + réalisations de l'exercice.

(5) Exceptionnellement, les comptes 20, 204, 21, 22 et 23 sont en recettes réelles en cas de réduction ou d'annulation de mandats donnant lieu à reversement.

(6) Sauf 165, 166 et 16449.

(7) Indiquer le signe algébrique.

OPERATIONS D'EQUIPEMENT N° : 859(1)
LIBELLE : EAJE BANYULS SUR MER PETITS BAIGNEURS

		Eléments afférents à l'exercice				Pour mémoire
Chap./ art. (2)	Libellé	Prévisions (a)	Réalisations Mandats émis (b)	Taux de réalisation (b/a)	Restes à réaliser au 31/12 (3)	Cumul des réalisations (4)
DEPENSES		**28 360,27**	**A 12 708,53**	**44,81**	**15 651,74**	**B 26 845,60**
Total chapitre 20	**Immobilisations incorporelles (sauf 204)**	**0,00**	**0,00**	**0,00**	**0,00**	**0,00**
Total chapitre 204	**Subventions d'équipement versées**	**0,00**	**0,00**	**0,00**	**0,00**	**0,00**
Total chapitre 21	**Immobilisations corporelles**	**28 360,27**	**12 708,53**	**44,81**	**15 651,74**	**26 845,60**
2158	Autres inst.,matériel,outil. techniques	13 860,27	10 404,18		3 456,09	11 282,91
2181	Install. générales, agencements	14 500,00	2 304,35		12 195,65	15 562,69
Total chapitre 22	**Immobilisations reçues en affectation**	**0,00**	**0,00**	**0,00**	**0,00**	**0,00**
Total chapitre 23	**Immobilisations en cours**	**0,00**	**0,00**	**0,00**	**0,00**	**0,00**

		Eléments afférents à l'exercice				Pour mémoire
Recettes (répartition) (pour information)	**Libellé**	**Prévisions (a)**	**Réalisations Titres émis (b)**	**Taux de réalisation (b/a)**	**Restes à réaliser au 31/12 (3)**	**Cumul des réalisations (4)**
TOTAL RECETTES AFFECTEES (5)		**27 797,00**	**C 20 792,35**	**74,80**	**7 004,65**	**D 0,00**
Total chapitre 13	**Subventions d'investissement (reçues) (sauf le 138)**	**27 797,00**	**20 792,35**	**0,00**	**7 004,65**	**0,00**
1318	Autres subventions d'équipement transf.	27 797,00	20 792,35		7 004,65	0,00
Total chapitre 16	**Emprunts et dettes assimilées (6)**	**0,00**	**0,00**	**0,00**	**0,00**	**0,00**
Total chapitre 20	**Immobilisations incorporelles (sauf 204)**	**0,00**	**0,00**	**0,00**	**0,00**	**0,00**
Total chapitre 204	**Subventions d'équipement versées**	**0,00**	**0,00**	**0,00**	**0,00**	**0,00**
Total chapitre 21	**Immobilisations corporelles**	**0,00**	**0,00**	**0,00**	**0,00**	**0,00**
Total chapitre 22	**Immobilisations reçues en affectation**	**0,00**	**0,00**	**0,00**	**0,00**	**0,00**
Total chapitre 23	**Immobilisations en cours**	**0,00**	**0,00**	**0,00**	**0,00**	**0,00**

Solde du financement (7)	**Pour l'exercice**	**En cumulé**
Recettes – Dépenses	**C - A 8 083,82**	**D - B -26 845,60**

(1) Ouvrir une page par chapitre d'opération.
(2) Détailler les articles utilisés conformément au plan de comptes.
(3) Dépenses engagées non mandatées ou recettes justifiées non titrées.
(4) Réalisations antérieures + réalisations de l'exercice.
(5) Exceptionnellement, les comptes 20, 204, 21, 22 et 23 sont en recettes réelles en cas de réduction ou d'annulation de mandats donnant lieu à reversement.
(6) Sauf 165, 166 et 16449.
(7) Indiquer le signe algébrique.

OPERATIONS D'EQUIPEMENT N° : 860(1)
LIBELLE : EAJE PORT VENDRES P TITS MOUSSES

		Eléments afférents à l'exercice				Pour mémoire
Chap./ art. (2)	Libellé	Prévisions (a)	Réalisations Mandats émis (b)	Taux de réalisation (b/a)	Restes à réaliser au 31/12 (3)	Cumul des réalisations (4)
DEPENSES		**25 814,40**	A **16 522,33**	**64,00**	**9 292,07**	B **29 973,00**
Total chapitre 20	**Immobilisations incorporelles (sauf 204)**	**0,00**	**0,00**	**0,00**	**0,00**	**0,00**
Total chapitre 204	**Subventions d'équipement versées**	**0,00**	**0,00**	**0,00**	**0,00**	**0,00**
Total chapitre 21	**Immobilisations corporelles**	**25 814,40**	**16 522,33**	**64,00**	**9 292,07**	**29 973,00**
2158	Autres inst.,matériel,outil. techniques	6 124,00	1 589,36		4 534,64	4 371,14
2181	Install. générales, agencements	19 690,40	14 932,97		4 757,43	25 601,86
Total chapitre 22	**Immobilisations reçues en affectation**	**0,00**	**0,00**	**0,00**	**0,00**	**0,00**
Total chapitre 23	**Immobilisations en cours**	**0,00**	**0,00**	**0,00**	**0,00**	**0,00**

		Eléments afférents à l'exercice				Pour mémoire
Recettes (répartition) (pour information)	Libellé	Prévisions (a)	Réalisations Titres émis (b)	Taux de réalisation (b/a)	Restes à réaliser au 31/12 (3)	Cumul des réalisations (4)
TOTAL RECETTES AFFECTEES (5)		**10 150,00**	**C 754,35**	**7,43**	**9 395,65**	**D 0,00**
Total chapitre 13	**Subventions d'investissement (reçues) (sauf le 138)**	**10 150,00**	**754,35**	**0,00**	**9 395,65**	**0,00**
1318	Autres subventions d'équipement transf.	10 150,00	754,35		9 395,65	0,00
Total chapitre 16	**Emprunts et dettes assimilées (6)**	**0,00**	**0,00**	**0,00**	**0,00**	**0,00**
Total chapitre 20	**Immobilisations incorporelles (sauf 204)**	**0,00**	**0,00**	**0,00**	**0,00**	**0,00**
Total chapitre 204	**Subventions d'équipement versées**	**0,00**	**0,00**	**0,00**	**0,00**	**0,00**
Total chapitre 21	**Immobilisations corporelles**	**0,00**	**0,00**	**0,00**	**0,00**	**0,00**
Total chapitre 22	**Immobilisations reçues en affectation**	**0,00**	**0,00**	**0,00**	**0,00**	**0,00**
Total chapitre 23	**Immobilisations en cours**	**0,00**	**0,00**	**0,00**	**0,00**	**0,00**

Solde du financement (7)	Pour l'exercice	En cumulé
Recettes – Dépenses	**C - A -15 767,98**	**D - B -29 973,00**

(1) Ouvrir une page par chapitre d'opération.
(2) Détailler les articles utilisés conformément au plan de comptes.
(3) Dépenses engagées non mandatées ou recettes justifiées non titrées.
(4) Réalisations antérieures + réalisations de l'exercice.
(5) Exceptionnellement, les comptes 20, 204, 21, 22 et 23 sont en recettes réelles en cas de réduction ou d'annulation de mandats donnant lieu à reversement.
(6) Sauf 165, 166 et 16449.
(7) Indiquer le signe algébrique.

OPERATIONS D'EQUIPEMENT N° : 861(1)
LIBELLE : POINT JEUNES COLLIOURE

		Eléments afférents à l'exercice				Pour mémoire
Chap./ art. (2)	Libellé	Prévisions (a)	Réalisations Mandats émis (b)	Taux de réalisation (b/a)	Restes à réaliser au 31/12 (3)	Cumul des réalisations (4)
DEPENSES		**7 840,00**	A **0,00**	**0,00**	**7 840,00**	B **3 709,90**
Total chapitre 20	**Immobilisations incorporelles (sauf 204)**	**0,00**	**0,00**	**0,00**	**0,00**	**0,00**
Total chapitre 204	**Subventions d'équipement versées**	**0,00**	**0,00**	**0,00**	**0,00**	**0,00**
Total chapitre 21	**Immobilisations corporelles**	**7 840,00**	**0,00**	**0,00**	**7 840,00**	**3 709,90**
2158	Autres inst.,matériel,outil. techniques	840,00	0,00		840,00	1 209,95
2181	Install. générales, agencements	7 000,00	0,00		7 000,00	2 499,95
Total chapitre 22	**Immobilisations reçues en affectation**	**0,00**	**0,00**	**0,00**	**0,00**	**0,00**
Total chapitre 23	**Immobilisations en cours**	**0,00**	**0,00**	**0,00**	**0,00**	**0,00**

		Eléments afférents à l'exercice				Pour mémoire
Recettes (répartition) (pour information)	Libellé	Prévisions (a)	Réalisations Titres émis (b)	Taux de réalisation (b/a)	Restes à réaliser au 31/12 (3)	Cumul des réalisations (4)
TOTAL RECETTES AFFECTEES (5)		0,00	C 0,00	0,00	0,00	D 0,00
Total chapitre 13	Subventions d'investissement (reçues) (sauf le 138)	0,00	0,00	0,00	0,00	0,00
Total chapitre 16	Emprunts et dettes assimilées (6)	0,00	0,00	0,00	0,00	0,00
Total chapitre 20	Immobilisations incorporelles (sauf 204)	0,00	0,00	0,00	0,00	0,00
Total chapitre 204	Subventions d'équipement versées	0,00	0,00	0,00	0,00	0,00
Total chapitre 21	Immobilisations corporelles	0,00	0,00	0,00	0,00	0,00
Total chapitre 22	Immobilisations reçues en affectation	0,00	0,00	0,00	0,00	0,00
Total chapitre 23	Immobilisations en cours	0,00	0,00	0,00	0,00	0,00

Solde du financement (7)	Pour l'exercice	En cumulé
Recettes – Dépenses	C - A 0,00	D - B -3 709,90

(1) Ouvrir une page par chapitre d'opération.

(2) Détailler les articles utilisés conformément au plan de comptes.

(3) Dépenses engagées non mandatées ou recettes justifiées non titrées.

(4) Réalisations antérieures + réalisations de l'exercice.

(5) Exceptionnellement, les comptes 20, 204, 21, 22 et 23 sont en recettes réelles en cas de réduction ou d'annulation de mandats donnant lieu à reversement.

(6) Sauf 165, 166 et 16449.

(7) Indiquer le signe algébrique.

OPERATIONS D'EQUIPEMENT N° : 867(1)
LIBELLE : ALSH SOREDE

		Eléments afférents à l'exercice				Pour mémoire
Chap./ art. (2)	Libellé	Prévisions (a)	Réalisations Mandats émis (b)	Taux de réalisation (b/a)	Restes à réaliser au 31/12 (3)	Cumul des réalisations (4)
DEPENSES		**3 440,00**	**A 779,96**	**22,67**	**2 660,04**	**B 7 558,71**
Total chapitre 20	**Immobilisations incorporelles (sauf 204)**	**0,00**	**0,00**	**0,00**	**0,00**	**0,00**
Total chapitre 204	**Subventions d'équipement versées**	**0,00**	**0,00**	**0,00**	**0,00**	**0,00**
Total chapitre 21	**Immobilisations corporelles**	**3 440,00**	**779,96**	**22,67**	**2 660,04**	**7 558,71**
2158	Autres inst.,matériel,outil. techniques	3 440,00	0,00		2 660,04	0,00
2181	Install. générales, agencements	0,00	779,96		0,00	7 558,71
Total chapitre 22	**Immobilisations reçues en affectation**	**0,00**	**0,00**	**0,00**	**0,00**	**0,00**
Total chapitre 23	**Immobilisations en cours**	**0,00**	**0,00**	**0,00**	**0,00**	**0,00**

		Eléments afférents à l'exercice				Pour mémoire
Recettes (répartition) (pour information)	Libellé	Prévisions (a)	Réalisations Titres émis (b)	Taux de réalisation (b/a)	Restes à réaliser au 31/12 (3)	Cumul des réalisations (4)
TOTAL RECETTES AFFECTEES (5)		0,00	C 0,00	0,00	0,00	D 0,00
Total chapitre 13	Subventions d'investissement (reçues) (sauf le 138)	0,00	0,00	0,00	0,00	0,00
Total chapitre 16	Emprunts et dettes assimilées (6)	0,00	0,00	0,00	0,00	0,00
Total chapitre 20	Immobilisations incorporelles (sauf 204)	0,00	0,00	0,00	0,00	0,00
Total chapitre 204	Subventions d'équipement versées	0,00	0,00	0,00	0,00	0,00
Total chapitre 21	Immobilisations corporelles	0,00	0,00	0,00	0,00	0,00
Total chapitre 22	Immobilisations reçues en affectation	0,00	0,00	0,00	0,00	0,00
Total chapitre 23	Immobilisations en cours	0,00	0,00	0,00	0,00	0,00

Solde du financement (7)	Pour l'exercice	En cumulé
Recettes – Dépenses	C - A -779,96	D - B -7 558,71

(1) Ouvrir une page par chapitre d'opération.

(2) Détailler les articles utilisés conformément au plan de comptes.

(3) Dépenses engagées non mandatées ou recettes justifiées non titrées.

(4) Réalisations antérieures + réalisations de l'exercice.

(5) Exceptionnellement, les comptes 20, 204, 21, 22 et 23 sont en recettes réelles en cas de réduction ou d'annulation de mandats donnant lieu à reversement.

(6) Sauf 165, 166 et 16449.

(7) Indiquer le signe algébrique.

II – EXECUTION BUDGETAIRE	II
OPERATIONS D'EQUIPEMENT – DETAIL DES CHAPITRES ET ARTICLES	C1

OPERATIONS D'EQUIPEMENT N° : 868(1)
LIBELLE : ALSH PORT VENDRES

		Eléments afférents à l'exercice				Pour mémoire
Chap./ art. (2)	Libellé	Prévisions (a)	Réalisations Mandats émis (b)	Taux de réalisation (b/a)	Restes à réaliser au 31/12 (3)	Cumul des réalisations (4)
DEPENSES		**6 658,00**	**A 5 147,27**	**77,31**	**1 510,73**	**B 8 425,96**
Total chapitre 20	**Immobilisations incorporelles (sauf 204)**	**0,00**	**0,00**	**0,00**	**0,00**	**0,00**
Total chapitre 204	**Subventions d'équipement versées**	**0,00**	**0,00**	**0,00**	**0,00**	**0,00**
Total chapitre 21	**Immobilisations corporelles**	**6 658,00**	**5 147,27**	**77,31**	**1 510,73**	**8 425,96**
2158	Autres inst.,matériel,outil. techniques	2 858,00	1 321,18		1 510,73	1 795,18
2181	Install. générales, agencements	3 800,00	3 826,09		0,00	6 630,78
Total chapitre 22	**Immobilisations reçues en affectation**	**0,00**	**0,00**	**0,00**	**0,00**	**0,00**
Total chapitre 23	**Immobilisations en cours**	**0,00**	**0,00**	**0,00**	**0,00**	**0,00**

		Eléments afférents à l'exercice				Pour mémoire
Recettes (répartition) (pour information)	Libellé	Prévisions (a)	Réalisations Titres émis (b)	Taux de réalisation (b/a)	Restes à réaliser au 31/12 (3)	Cumul des réalisations (4)
TOTAL RECETTES AFFECTEES (5)		0,00	C 0,00	0,00	0,00	D 0,00
Total chapitre 13	Subventions d'investissement (reçues) (sauf le 138)	0,00	0,00	0,00	0,00	0,00
Total chapitre 16	Emprunts et dettes assimilées (6)	0,00	0,00	0,00	0,00	0,00
Total chapitre 20	Immobilisations incorporelles (sauf 204)	0,00	0,00	0,00	0,00	0,00
Total chapitre 204	Subventions d'équipement versées	0,00	0,00	0,00	0,00	0,00
Total chapitre 21	Immobilisations corporelles	0,00	0,00	0,00	0,00	0,00
Total chapitre 22	Immobilisations reçues en affectation	0,00	0,00	0,00	0,00	0,00
Total chapitre 23	Immobilisations en cours	0,00	0,00	0,00	0,00	0,00

Solde du financement (7)	Pour l'exercice	En cumulé
Recettes – Dépenses	C - A -5 147,27	D - B -8 425,96

(1) Ouvrir une page par chapitre d'opération.

(2) Détailler les articles utilisés conformément au plan de comptes.

(3) Dépenses engagées non mandatées ou recettes justifiées non titrées.

(4) Réalisations antérieures + réalisations de l'exercice.

(5) Exceptionnellement, les comptes 20, 204, 21, 22 et 23 sont en recettes réelles en cas de réduction ou d'annulation de mandats donnant lieu à reversement.

(6) Sauf 165, 166 et 16449.

(7) Indiquer le signe algébrique.

OPERATIONS D'EQUIPEMENT N° : 869(1)
LIBELLE : POINT JEUNES BANYULS SUR MER

		Eléments afférents à l'exercice				Pour mémoire
Chap./ art. (2)	Libellé	Prévisions (a)	Réalisations Mandats émis (b)	Taux de réalisation (b/a)	Restes à réaliser au 31/12 (3)	Cumul des réalisations (4)
DEPENSES		**12 086,13**	A **389,98**	**3,23**	**11 696,15**	B **389,98**
Total chapitre 20	**Immobilisations incorporelles (sauf 204)**	**0,00**	**0,00**	**0,00**	**0,00**	**0,00**
Total chapitre 204	**Subventions d'équipement versées**	**0,00**	**0,00**	**0,00**	**0,00**	**0,00**
Total chapitre 21	**Immobilisations corporelles**	**12 086,13**	**389,98**	**3,23**	**11 696,15**	**389,98**
2158	Autres inst.,matériel,outil. techniques	1 600,00	0,00		1 600,00	0,00
2181	Install. générales, agencements	8 486,13	389,98		8 096,15	389,98
21848	Autres matériels de bureau et mobiliers	2 000,00	0,00		2 000,00	0,00
Total chapitre 22	**Immobilisations reçues en affectation**	**0,00**	**0,00**	**0,00**	**0,00**	**0,00**
Total chapitre 23	**Immobilisations en cours**	**0,00**	**0,00**	**0,00**	**0,00**	**0,00**

		Eléments afférents à l'exercice				Pour mémoire
Recettes (répartition) (pour information)	Libellé	Prévisions (a)	Réalisations Titres émis (b)	Taux de réalisation (b/a)	Restes à réaliser au 31/12 (3)	Cumul des réalisations (4)
TOTAL RECETTES AFFECTEES (5)		0,00	C 0,00	0,00	0,00	D 0,00
Total chapitre 13	Subventions d'investissement (reçues) (sauf le 138)	0,00	0,00	0,00	0,00	0,00
Total chapitre 16	Emprunts et dettes assimilées (6)	0,00	0,00	0,00	0,00	0,00
Total chapitre 20	Immobilisations incorporelles (sauf 204)	0,00	0,00	0,00	0,00	0,00
Total chapitre 204	Subventions d'équipement versées	0,00	0,00	0,00	0,00	0,00
Total chapitre 21	Immobilisations corporelles	0,00	0,00	0,00	0,00	0,00
Total chapitre 22	Immobilisations reçues en affectation	0,00	0,00	0,00	0,00	0,00
Total chapitre 23	Immobilisations en cours	0,00	0,00	0,00	0,00	0,00

Solde du financement (7)	Pour l'exercice	En cumulé
Recettes – Dépenses	C - A -389,98	D - B -389,98

(1) Ouvrir une page par chapitre d'opération.

(2) Détailler les articles utilisés conformément au plan de comptes.

(3) Dépenses engagées non mandatées ou recettes justifiées non titrées.

(4) Réalisations antérieures + réalisations de l'exercice.

(5) Exceptionnellement, les comptes 20, 204, 21, 22 et 23 sont en recettes réelles en cas de réduction ou d'annulation de mandats donnant lieu à reversement.

(6) Sauf 165, 166 et 16449.

(7) Indiquer le signe algébrique.

OPERATIONS D'EQUIPEMENT N° : 870(1)
LIBELLE : VOIRIE D INTERET COMMUNAUTAIRE

		Eléments afférents à l'exercice				Pour mémoire
Chap./ art. (2)	Libellé	Prévisions (a)	Réalisations Mandats émis (b)	Taux de réalisation (b/a)	Restes à réaliser au 31/12 (3)	Cumul des réalisations (4)
DEPENSES		**932 321,37**	A **376 795,73**	**190,11**	**409 244,82**	B **501 100,66**
Total chapitre 20	**Immobilisations incorporelles (sauf 204)**	**0,00**	**0,00**	**0,00**	**0,00**	**0,00**
Total chapitre 204	**Subventions d'équipement versées**	**0,00**	**0,00**	**0,00**	**0,00**	**0,00**
Total chapitre 21	**Immobilisations corporelles**	**184 607,60**	**25 094,55**	**261,37**	**161 136,00**	**19 998,40**
2158	Autres inst.,matériel,outil. techniques	1 000,00	3 015,35		0,00	0,00
2181	Install. générales, agencements	183 607,60	22 079,20		161 136,00	19 998,40
Total chapitre 22	**Immobilisations reçues en affectation**	**0,00**	**0,00**	**0,00**	**0,00**	**0,00**
Total chapitre 23	**Immobilisations en cours**	**747 713,77**	**351 701,18**	**172,80**	**248 108,82**	**481 102,26**
2315	Install., matériel et outill. technique	747 713,77	351 701,18		248 108,82	481 102,26

		Eléments afférents à l'exercice				Pour mémoire
Recettes (répartition) (pour information)	**Libellé**	**Prévisions (a)**	**Réalisations Titres émis (b)**	**Taux de réalisation (b/a)**	**Restes à réaliser au 31/12 (3)**	**Cumul des réalisations (4)**
TOTAL RECETTES AFFECTEES (5)		**201 612,00**	C **0,00**	**0,00**	**201 612,00**	D **0,00**
Total chapitre 13	**Subventions d'investissement (reçues) (sauf le 138)**	**201 612,00**	**0,00**	**0,00**	**201 612,00**	**0,00**
1311	Subv. transf. Etat et établ. nationaux	201 612,00	0,00		201 612,00	0,00
Total chapitre 16	**Emprunts et dettes assimilées (6)**	**0,00**	**0,00**	**0,00**	**0,00**	**0,00**
Total chapitre 20	**Immobilisations incorporelles (sauf 204)**	**0,00**	**0,00**	**0,00**	**0,00**	**0,00**
Total chapitre 204	**Subventions d'équipement versées**	**0,00**	**0,00**	**0,00**	**0,00**	**0,00**
Total chapitre 21	**Immobilisations corporelles**	**0,00**	**0,00**	**0,00**	**0,00**	**0,00**
Total chapitre 22	**Immobilisations reçues en affectation**	**0,00**	**0,00**	**0,00**	**0,00**	**0,00**
Total chapitre 23	**Immobilisations en cours**	**0,00**	**0,00**	**0,00**	**0,00**	**0,00**

Solde du financement (7)	**Pour l'exercice**	**En cumulé**
Recettes – Dépenses	**C - A** **-376 795,73**	**D - B** **-501 100,66**

(1) Ouvrir une page par chapitre d'opération.
(2) Détailler les articles utilisés conformément au plan de comptes.
(3) Dépenses engagées non mandatées ou recettes justifiées non titrées.
(4) Réalisations antérieures + réalisations de l'exercice.
(5) Exceptionnellement, les comptes 20, 204, 21, 22 et 23 sont en recettes réelles en cas de réduction ou d'annulation de mandats donnant lieu à reversement.
(6) Sauf 165, 166 et 16449.
(7) Indiquer le signe algébrique.

OPERATIONS D'EQUIPEMENT N° : 871(1)
LIBELLE : PISCINE INTERCOMMUNALE

		Eléments afférents à l'exercice				Pour mémoire
Chap./ art. (2)	Libellé	Prévisions (a)	Réalisations Mandats émis (b)	Taux de réalisation (b/a)	Restes à réaliser au 31/12 (3)	Cumul des réalisations (4)
DEPENSES		**79 360,00**	**A 46 499,66**	**53,25**	**32 860,34**	**B 108 436,67**
Total chapitre 20	**Immobilisations incorporelles (sauf 204)**	**0,00**	**0,00**	**0,00**	**0,00**	**0,00**
Total chapitre 204	**Subventions d'équipement versées**	**0,00**	**0,00**	**0,00**	**0,00**	**0,00**
Total chapitre 21	**Immobilisations corporelles**	**79 360,00**	**46 499,66**	**53,25**	**32 860,34**	**108 436,67**
2181	Install. générales, agencements	79 360,00	46 499,66		32 860,34	108 436,67
Total chapitre 22	**Immobilisations reçues en affectation**	**0,00**	**0,00**	**0,00**	**0,00**	**0,00**
Total chapitre 23	**Immobilisations en cours**	**0,00**	**0,00**	**0,00**	**0,00**	**0,00**

		Eléments afférents à l'exercice				Pour mémoire
Recettes (répartition) (pour information)	**Libellé**	**Prévisions (a)**	**Réalisations Titres émis (b)**	**Taux de réalisation (b/a)**	**Restes à réaliser au 31/12 (3)**	**Cumul des réalisations (4)**
TOTAL RECETTES AFFECTEES (5)		**0,00**	**C 11 797,00**	**0,00**	**0,00**	**D 0,00**
Total chapitre 13	**Subventions d'investissement (reçues) (sauf le 138)**	**0,00**	**11 797,00**	**0,00**	**0,00**	**0,00**
1313	Subv. transf. Départements	0,00	11 797,00		0,00	0,00
Total chapitre 16	**Emprunts et dettes assimilées (6)**	**0,00**	**0,00**	**0,00**	**0,00**	**0,00**
Total chapitre 20	**Immobilisations incorporelles (sauf 204)**	**0,00**	**0,00**	**0,00**	**0,00**	**0,00**
Total chapitre 204	**Subventions d'équipement versées**	**0,00**	**0,00**	**0,00**	**0,00**	**0,00**
Total chapitre 21	**Immobilisations corporelles**	**0,00**	**0,00**	**0,00**	**0,00**	**0,00**
Total chapitre 22	**Immobilisations reçues en affectation**	**0,00**	**0,00**	**0,00**	**0,00**	**0,00**
Total chapitre 23	**Immobilisations en cours**	**0,00**	**0,00**	**0,00**	**0,00**	**0,00**

Solde du financement (7)	**Pour l'exercice**	**En cumulé**
Recettes – Dépenses	**C - A -34 702,66**	**D - B -108 436,67**

(1) Ouvrir une page par chapitre d'opération.
(2) Détailler les articles utilisés conformément au plan de comptes.
(3) Dépenses engagées non mandatées ou recettes justifiées non titrées.
(4) Réalisations antérieures + réalisations de l'exercice.
(5) Exceptionnellement, les comptes 20, 204, 21, 22 et 23 sont en recettes réelles en cas de réduction ou d'annulation de mandats donnant lieu à reversement.
(6) Sauf 165, 166 et 16449.
(7) Indiquer le signe algébrique.

II – EXECUTION BUDGETAIRE	II
OPERATIONS D'EQUIPEMENT – DETAIL DES CHAPITRES ET ARTICLES	C1

OPERATIONS D'EQUIPEMENT N° : 872(1)
LIBELLE : PROJET COMMUNAUTAIRE SECTEUR ALBERES

		Eléments afférents à l'exercice				Pour mémoire
Chap./ art. (2)	Libellé	Prévisions (a)	Réalisations Mandats émis (b)	Taux de réalisation (b/a)	Restes à réaliser au 31/12 (3)	Cumul des réalisations (4)
DEPENSES		**31 499,79**	A **10 161,60**	**65,56**	**21 338,19**	B **16 864,80**
Total chapitre 20	**Immobilisations incorporelles (sauf 204)**	**0,00**	**0,00**	**0,00**	**0,00**	**0,00**
Total chapitre 204	**Subventions d'équipement versées**	**0,00**	**0,00**	**0,00**	**0,00**	**0,00**
Total chapitre 21	**Immobilisations corporelles**	**15 499,79**	**7 161,60**	**46,20**	**8 338,19**	**13 864,80**
2181	Install. générales, agencements	15 499,79	7 161,60		8 338,19	13 864,80
Total chapitre 22	**Immobilisations reçues en affectation**	**0,00**	**0,00**	**0,00**	**0,00**	**0,00**
Total chapitre 23	**Immobilisations en cours**	**16 000,00**	**3 000,00**	**0,00**	**13 000,00**	**3 000,00**
2315	Install., matériel et outill. technique	16 000,00	3 000,00		13 000,00	3 000,00

		Eléments afférents à l'exercice				Pour mémoire
Recettes (répartition) (pour information)	Libellé	Prévisions (a)	Réalisations Titres émis (b)	Taux de réalisation (b/a)	Restes à réaliser au 31/12 (3)	Cumul des réalisations (4)
TOTAL RECETTES AFFECTEES (5)		0,00	C 0,00	0,00	0,00	D 0,00
Total chapitre 13	Subventions d'investissement (reçues) (sauf le 138)	0,00	0,00	0,00	0,00	0,00
Total chapitre 16	Emprunts et dettes assimilées (6)	0,00	0,00	0,00	0,00	0,00
Total chapitre 20	Immobilisations incorporelles (sauf 204)	0,00	0,00	0,00	0,00	0,00
Total chapitre 204	Subventions d'équipement versées	0,00	0,00	0,00	0,00	0,00
Total chapitre 21	Immobilisations corporelles	0,00	0,00	0,00	0,00	0,00
Total chapitre 22	Immobilisations reçues en affectation	0,00	0,00	0,00	0,00	0,00
Total chapitre 23	Immobilisations en cours	0,00	0,00	0,00	0,00	0,00

Solde du financement (7)	Pour l'exercice	En cumulé
Recettes – Dépenses	C - A -10 161,60	D - B -16 864,80

(1) Ouvrir une page par chapitre d'opération.

(2) Détailler les articles utilisés conformément au plan de comptes.

(3) Dépenses engagées non mandatées ou recettes justifiées non titrées.

(4) Réalisations antérieures + réalisations de l'exercice.

(5) Exceptionnellement, les comptes 20, 204, 21, 22 et 23 sont en recettes réelles en cas de réduction ou d'annulation de mandats donnant lieu à reversement.

(6) Sauf 165, 166 et 16449.

(7) Indiquer le signe algébrique.

II – EXECUTION BUDGETAIRE	II
OPERATIONS D'EQUIPEMENT – DETAIL DES CHAPITRES ET ARTICLES	C1

OPERATIONS D'EQUIPEMENT N° : 875(1)
LIBELLE : EAJE PALAU DEL VIDRE ELS ESQUIROLS

		Eléments afférents à l'exercice				Pour mémoire
Chap./ art. (2)	Libellé	Prévisions (a)	Réalisations Mandats émis (b)	Taux de réalisation (b/a)	Restes à réaliser au 31/12 (3)	Cumul des réalisations (4)
DEPENSES		**15 102,80**	**A 8 019,85**	**53,10**	**7 082,95**	**B 17 242,92**
Total chapitre 20	**Immobilisations incorporelles (sauf 204)**	**0,00**	**0,00**	**0,00**	**0,00**	**0,00**
Total chapitre 204	**Subventions d'équipement versées**	**0,00**	**0,00**	**0,00**	**0,00**	**0,00**
Total chapitre 21	**Immobilisations corporelles**	**15 102,80**	**8 019,85**	**53,10**	**7 082,95**	**17 242,92**
2158	Autres inst.,matériel,outil. techniques	4 000,00	6 865,78		0,00	9 691,65
2181	Install. générales, agencements	11 102,80	1 154,07		7 082,95	7 551,27
Total chapitre 22	**Immobilisations reçues en affectation**	**0,00**	**0,00**	**0,00**	**0,00**	**0,00**
Total chapitre 23	**Immobilisations en cours**	**0,00**	**0,00**	**0,00**	**0,00**	**0,00**

		Eléments afférents à l'exercice				Pour mémoire
Recettes (répartition) (pour information)	**Libellé**	**Prévisions (a)**	**Réalisations Titres émis (b)**	**Taux de réalisation (b/a)**	**Restes à réaliser au 31/12 (3)**	**Cumul des réalisations (4)**
TOTAL RECETTES AFFECTEES (5)		**0,00**	**C 301,80**	**0,00**	**0,00**	**D 0,00**
Total chapitre 13	**Subventions d'investissement (reçues) (sauf le 138)**	**0,00**	**301,80**	**0,00**	**0,00**	**0,00**
1318	Autres subventions d'équipement transf.	0,00	301,80		0,00	0,00
Total chapitre 16	**Emprunts et dettes assimilées (6)**	**0,00**	**0,00**	**0,00**	**0,00**	**0,00**
Total chapitre 20	**Immobilisations incorporelles (sauf 204)**	**0,00**	**0,00**	**0,00**	**0,00**	**0,00**
Total chapitre 204	**Subventions d'équipement versées**	**0,00**	**0,00**	**0,00**	**0,00**	**0,00**
Total chapitre 21	**Immobilisations corporelles**	**0,00**	**0,00**	**0,00**	**0,00**	**0,00**
Total chapitre 22	**Immobilisations reçues en affectation**	**0,00**	**0,00**	**0,00**	**0,00**	**0,00**
Total chapitre 23	**Immobilisations en cours**	**0,00**	**0,00**	**0,00**	**0,00**	**0,00**

Solde du financement (7)	**Pour l'exercice**	**En cumulé**
Recettes – Dépenses	**C - A -7 718,05**	**D - B -17 242,92**

(1) Ouvrir une page par chapitre d'opération.
(2) Détailler les articles utilisés conformément au plan de comptes.
(3) Dépenses engagées non mandatées ou recettes justifiées non titrées.
(4) Réalisations antérieures + réalisations de l'exercice.
(5) Exceptionnellement, les comptes 20, 204, 21, 22 et 23 sont en recettes réelles en cas de réduction ou d'annulation de mandats donnant lieu à reversement.
(6) Sauf 165, 166 et 16449.
(7) Indiquer le signe algébrique.

II – EXECUTION BUDGETAIRE	II
OPERATIONS D'EQUIPEMENT – DETAIL DES CHAPITRES ET ARTICLES	C1

OPERATIONS D'EQUIPEMENT N° : 876(1)
LIBELLE : MEDIATHEQUES SECTEUR COTE VERMEILLE

		Eléments afférents à l'exercice				Pour mémoire
Chap./ art. (2)	Libellé	Prévisions (a)	Réalisations Mandats émis (b)	Taux de réalisation (b/a)	Restes à réaliser au 31/12 (3)	Cumul des réalisations (4)
DEPENSES		**107 988,71**	**A 3 438,00**	**11,46**	**39 562,00**	**B 71 125,66**
Total chapitre 20	**Immobilisations incorporelles (sauf 204)**	**0,00**	**0,00**	**0,00**	**0,00**	**0,00**
Total chapitre 204	**Subventions d'équipement versées**	**0,00**	**0,00**	**0,00**	**0,00**	**0,00**
Total chapitre 21	**Immobilisations corporelles**	**13 000,00**	**0,00**	**0,00**	**13 000,00**	**0,00**
2181	Install. générales, agencements	13 000,00	0,00		13 000,00	0,00
Total chapitre 22	**Immobilisations reçues en affectation**	**0,00**	**0,00**	**0,00**	**0,00**	**0,00**
Total chapitre 23	**Immobilisations en cours**	**94 988,71**	**3 438,00**	**11,46**	**26 562,00**	**71 125,66**
2313	Constructions	94 988,71	3 438,00		26 562,00	71 125,66

		Eléments afférents à l'exercice				Pour mémoire
Recettes (répartition) (pour information)	Libellé	Prévisions (a)	Réalisations Titres émis (b)	Taux de réalisation (b/a)	Restes à réaliser au 31/12 (3)	Cumul des réalisations (4)
TOTAL RECETTES AFFECTEES (5)		0,00	C 0,00	0,00	0,00	D 0,00
Total chapitre 13	Subventions d'investissement (reçues) (sauf le 138)	0,00	0,00	0,00	0,00	0,00
Total chapitre 16	Emprunts et dettes assimilées (6)	0,00	0,00	0,00	0,00	0,00
Total chapitre 20	Immobilisations incorporelles (sauf 204)	0,00	0,00	0,00	0,00	0,00
Total chapitre 204	Subventions d'équipement versées	0,00	0,00	0,00	0,00	0,00
Total chapitre 21	Immobilisations corporelles	0,00	0,00	0,00	0,00	0,00
Total chapitre 22	Immobilisations reçues en affectation	0,00	0,00	0,00	0,00	0,00
Total chapitre 23	Immobilisations en cours	0,00	0,00	0,00	0,00	0,00

Solde du financement (7)	Pour l'exercice	En cumulé
Recettes – Dépenses	C - A -3 438,00	D - B -71 125,66

(1) Ouvrir une page par chapitre d'opération.

(2) Détailler les articles utilisés conformément au plan de comptes.

(3) Dépenses engagées non mandatées ou recettes justifiées non titrées.

(4) Réalisations antérieures + réalisations de l'exercice.

(5) Exceptionnellement, les comptes 20, 204, 21, 22 et 23 sont en recettes réelles en cas de réduction ou d'annulation de mandats donnant lieu à reversement.

(6) Sauf 165, 166 et 16449.

(7) Indiquer le signe algébrique.

OPERATIONS D'EQUIPEMENT N° : 878(1)
LIBELLE : ALSH ARGELES SUR MER

		Eléments afférents à l'exercice				Pour mémoire
Chap./ art. (2)	Libellé	Prévisions (a)	Réalisations Mandats émis (b)	Taux de réalisation (b/a)	Restes à réaliser au 31/12 (3)	Cumul des réalisations (4)
DEPENSES		**922 945,28**	**A 488 002,90**	**146,64**	**434 916,34**	**B 703 321,79**
Total chapitre 20	**Immobilisations incorporelles (sauf 204)**	**0,00**	**0,00**	**0,00**	**0,00**	**0,00**
Total chapitre 204	**Subventions d'équipement versées**	**0,00**	**0,00**	**0,00**	**0,00**	**0,00**
Total chapitre 21	**Immobilisations corporelles**	**2 250,00**	**2 223,96**	**98,84**	**0,00**	**7 589,31**
2158	Autres inst.,matériel,outil. techniques	750,00	723,96		0,00	3 478,77
2181	Install. générales, agencements	1 500,00	1 500,00		0,00	4 110,54
Total chapitre 22	**Immobilisations reçues en affectation**	**0,00**	**0,00**	**0,00**	**0,00**	**0,00**
Total chapitre 23	**Immobilisations en cours**	**920 695,28**	**485 778,94**	**47,80**	**434 916,34**	**695 732,48**
2313	Constructions	920 695,28	440 137,76		434 916,34	695 732,48
238	Avances commandes immo corporelles	0,00	45 641,18		0,00	0,00

		Eléments afférents à l'exercice				Pour mémoire
Recettes (répartition) (pour information)	Libellé	Prévisions (a)	Réalisations Titres émis (b)	Taux de réalisation (b/a)	Restes à réaliser au 31/12 (3)	Cumul des réalisations (4)
TOTAL RECETTES AFFECTEES (5)		**284 700,00**	C **0,00**	**0,00**	**284 700,00**	D **0,00**
Total chapitre 13	**Subventions d'investissement (reçues) (sauf le 138)**	**284 700,00**	**0,00**	**0,00**	**284 700,00**	**0,00**
1318	Autres subventions d'équipement transf.	284 700,00	0,00		284 700,00	0,00
Total chapitre 16	**Emprunts et dettes assimilées (6)**	**0,00**	**0,00**	**0,00**	**0,00**	**0,00**
Total chapitre 20	**Immobilisations incorporelles (sauf 204)**	**0,00**	**0,00**	**0,00**	**0,00**	**0,00**
Total chapitre 204	**Subventions d'équipement versées**	**0,00**	**0,00**	**0,00**	**0,00**	**0,00**
Total chapitre 21	**Immobilisations corporelles**	**0,00**	**0,00**	**0,00**	**0,00**	**0,00**
Total chapitre 22	**Immobilisations reçues en affectation**	**0,00**	**0,00**	**0,00**	**0,00**	**0,00**
Total chapitre 23	**Immobilisations en cours**	**0,00**	**0,00**	**0,00**	**0,00**	**0,00**

Solde du financement (7)	Pour l'exercice		En cumulé	
Recettes – Dépenses	**C - A**	**-488 002,90**	**D - B**	**-703 321,79**

(1) Ouvrir une page par chapitre d'opération.
(2) Détailler les articles utilisés conformément au plan de comptes.
(3) Dépenses engagées non mandatées ou recettes justifiées non titrées.
(4) Réalisations antérieures + réalisations de l'exercice.
(5) Exceptionnellement, les comptes 20, 204, 21, 22 et 23 sont en recettes réelles en cas de réduction ou d'annulation de mandats donnant lieu à reversement.
(6) Sauf 165, 166 et 16449.
(7) Indiquer le signe algébrique.

OPERATIONS D'EQUIPEMENT N° : 879(1)
LIBELLE : EAJE BAGES POMME CANNELLE

		Eléments afférents à l'exercice				Pour mémoire
Chap./ art. (2)	Libellé	Prévisions (a)	Réalisations Mandats émis (b)	Taux de réalisation (b/a)	Restes à réaliser au 31/12 (3)	Cumul des réalisations (4)
DEPENSES		**21 360,05**	**A 13 341,81**	**62,46**	**8 018,24**	**B 19 110,41**
Total chapitre 20	**Immobilisations incorporelles (sauf 204)**	**0,00**	**0,00**	**0,00**	**0,00**	**0,00**
Total chapitre 204	**Subventions d'équipement versées**	**0,00**	**0,00**	**0,00**	**0,00**	**0,00**
Total chapitre 21	**Immobilisations corporelles**	**21 360,05**	**11 721,81**	**54,88**	**8 018,24**	**17 490,41**
2158	Autres inst.,matériel,outil. techniques	10 358,18	5 604,18		4 754,00	8 874,65
2181	Install. générales, agencements	11 001,87	6 117,63		3 264,24	8 615,76
Total chapitre 22	**Immobilisations reçues en affectation**	**0,00**	**0,00**	**0,00**	**0,00**	**0,00**
Total chapitre 23	**Immobilisations en cours**	**0,00**	**1 620,00**	**0,00**	**0,00**	**1 620,00**
2313	Constructions	0,00	1 620,00		0,00	1 620,00

		Eléments afférents à l'exercice				Pour mémoire
Recettes (répartition) (pour information)	Libellé	Prévisions (a)	Réalisations Titres émis (b)	Taux de réalisation (b/a)	Restes à réaliser au 31/12 (3)	Cumul des réalisations (4)
TOTAL RECETTES AFFECTEES (5)		**0,00**	C **603,40**	**0,00**	**0,00**	D **0,00**
Total chapitre 13	**Subventions d'investissement (reçues) (sauf le 138)**	**0,00**	**603,40**	**0,00**	**0,00**	**0,00**
1318	Autres subventions d'équipement transf.	0,00	603,40		0,00	0,00
Total chapitre 16	**Emprunts et dettes assimilées (6)**	**0,00**	**0,00**	**0,00**	**0,00**	**0,00**
Total chapitre 20	**Immobilisations incorporelles (sauf 204)**	**0,00**	**0,00**	**0,00**	**0,00**	**0,00**
Total chapitre 204	**Subventions d'équipement versées**	**0,00**	**0,00**	**0,00**	**0,00**	**0,00**
Total chapitre 21	**Immobilisations corporelles**	**0,00**	**0,00**	**0,00**	**0,00**	**0,00**
Total chapitre 22	**Immobilisations reçues en affectation**	**0,00**	**0,00**	**0,00**	**0,00**	**0,00**
Total chapitre 23	**Immobilisations en cours**	**0,00**	**0,00**	**0,00**	**0,00**	**0,00**

Solde du financement (7)	Pour l'exercice		En cumulé	
Recettes – Dépenses	**C - A**	**-12 738,41**	**D - B**	**-19 110,41**

(1) Ouvrir une page par chapitre d'opération.
(2) Détailler les articles utilisés conformément au plan de comptes.
(3) Dépenses engagées non mandatées ou recettes justifiées non titrées.
(4) Réalisations antérieures + réalisations de l'exercice.
(5) Exceptionnellement, les comptes 20, 204, 21, 22 et 23 sont en recettes réelles en cas de réduction ou d'annulation de mandats donnant lieu à reversement.
(6) Sauf 165, 166 et 16449.
(7) Indiquer le signe algébrique.

OPERATIONS D'EQUIPEMENT N° : 880(1)
LIBELLE : ALSH BAGES

		Eléments afférents à l'exercice				Pour mémoire
Chap./ art. (2)	Libellé	Prévisions (a)	Réalisations Mandats émis (b)	Taux de réalisation (b/a)	Restes à réaliser au 31/12 (3)	Cumul des réalisations (4)
DEPENSES		**171 370,59**	**A 51 693,78**	**39,83**	**119 676,81**	**B 57 405,19**
Total chapitre 20	**Immobilisations incorporelles (sauf 204)**	**0,00**	**0,00**	**0,00**	**0,00**	**0,00**
Total chapitre 204	**Subventions d'équipement versées**	**0,00**	**0,00**	**0,00**	**0,00**	**0,00**
Total chapitre 21	**Immobilisations corporelles**	**20 582,00**	**1 324,37**	**6,43**	**19 257,63**	**1 324,37**
2158	Autres inst.,matériel,outil. techniques	8 262,00	1 324,37		6 937,63	1 324,37
2181	Install. générales, agencements	12 320,00	0,00		12 320,00	0,00
Total chapitre 22	**Immobilisations reçues en affectation**	**0,00**	**0,00**	**0,00**	**0,00**	**0,00**
Total chapitre 23	**Immobilisations en cours**	**150 788,59**	**50 369,41**	**33,40**	**100 419,18**	**56 080,82**
2313	Constructions	150 788,59	50 369,41		100 419,18	56 080,82

		Eléments afférents à l'exercice				Pour mémoire
Recettes (répartition) (pour information)	Libellé	Prévisions (a)	Réalisations Titres émis (b)	Taux de réalisation (b/a)	Restes à réaliser au 31/12 (3)	Cumul des réalisations (4)
TOTAL RECETTES AFFECTEES (5)		0,00	C 0,00	0,00	0,00	D 0,00
Total chapitre 13	Subventions d'investissement (reçues) (sauf le 138)	0,00	0,00	0,00	0,00	0,00
Total chapitre 16	Emprunts et dettes assimilées (6)	0,00	0,00	0,00	0,00	0,00
Total chapitre 20	Immobilisations incorporelles (sauf 204)	0,00	0,00	0,00	0,00	0,00
Total chapitre 204	Subventions d'équipement versées	0,00	0,00	0,00	0,00	0,00
Total chapitre 21	Immobilisations corporelles	0,00	0,00	0,00	0,00	0,00
Total chapitre 22	Immobilisations reçues en affectation	0,00	0,00	0,00	0,00	0,00
Total chapitre 23	Immobilisations en cours	0,00	0,00	0,00	0,00	0,00

Solde du financement (7)	Pour l'exercice	En cumulé
Recettes – Dépenses	C - A -51 693,78	D - B -57 405,19

(1) Ouvrir une page par chapitre d'opération.

(2) Détailler les articles utilisés conformément au plan de comptes.

(3) Dépenses engagées non mandatées ou recettes justifiées non titrées.

(4) Réalisations antérieures + réalisations de l'exercice.

(5) Exceptionnellement, les comptes 20, 204, 21, 22 et 23 sont en recettes réelles en cas de réduction ou d'annulation de mandats donnant lieu à reversement.

(6) Sauf 165, 166 et 16449.

(7) Indiquer le signe algébrique.

II – EXECUTION BUDGETAIRE	II
OPERATIONS D'EQUIPEMENT – DETAIL DES CHAPITRES ET ARTICLES	C1

OPERATIONS D'EQUIPEMENT N° : 883(1)
LIBELLE : EAJE ELNE EL RATOLI

		Eléments afférents à l'exercice				Pour mémoire
Chap./ art. (2)	Libellé	Prévisions (a)	Réalisations Mandats émis (b)	Taux de réalisation (b/a)	Restes à réaliser au 31/12 (3)	Cumul des réalisations (4)
DEPENSES		**13 728,58**	**A 4 111,60**	**29,95**	**9 616,98**	**B 19 468,02**
Total chapitre 20	**Immobilisations incorporelles (sauf 204)**	**0,00**	**0,00**	**0,00**	**0,00**	**0,00**
Total chapitre 204	**Subventions d'équipement versées**	**0,00**	**0,00**	**0,00**	**0,00**	**0,00**
Total chapitre 21	**Immobilisations corporelles**	**13 728,58**	**4 111,60**	**29,95**	**9 616,98**	**19 468,02**
2158	Autres inst.,matériel,outil. techniques	5 509,00	3 516,40		1 397,40	6 092,40
2181	Install. générales, agencements	8 219,58	0,00		8 219,58	12 780,42
21838	Autre matériel informatique	0,00	595,20		0,00	595,20
Total chapitre 22	**Immobilisations reçues en affectation**	**0,00**	**0,00**	**0,00**	**0,00**	**0,00**
Total chapitre 23	**Immobilisations en cours**	**0,00**	**0,00**	**0,00**	**0,00**	**0,00**

		Eléments afférents à l'exercice				Pour mémoire
Recettes (répartition) (pour information)	Libellé	Prévisions (a)	Réalisations Titres émis (b)	Taux de réalisation (b/a)	Restes à réaliser au 31/12 (3)	Cumul des réalisations (4)
TOTAL RECETTES AFFECTEES (5)		**10 550,00**	C **1 508,55**	**14,30**	**9 041,45**	D **0,00**
Total chapitre 13	**Subventions d'investissement (reçues) (sauf le 138)**	**10 550,00**	**1 508,55**	**0,00**	**9 041,45**	**0,00**
1318	Autres subventions d'équipement transf.	10 550,00	1 508,55		9 041,45	0,00
Total chapitre 16	**Emprunts et dettes assimilées (6)**	**0,00**	**0,00**	**0,00**	**0,00**	**0,00**
Total chapitre 20	**Immobilisations incorporelles (sauf 204)**	**0,00**	**0,00**	**0,00**	**0,00**	**0,00**
Total chapitre 204	**Subventions d'équipement versées**	**0,00**	**0,00**	**0,00**	**0,00**	**0,00**
Total chapitre 21	**Immobilisations corporelles**	**0,00**	**0,00**	**0,00**	**0,00**	**0,00**
Total chapitre 22	**Immobilisations reçues en affectation**	**0,00**	**0,00**	**0,00**	**0,00**	**0,00**
Total chapitre 23	**Immobilisations en cours**	**0,00**	**0,00**	**0,00**	**0,00**	**0,00**

Solde du financement (7)	Pour l'exercice		En cumulé	
Recettes – Dépenses	**C - A**	**-2 603,05**	**D - B**	**-19 468,02**

(1) Ouvrir une page par chapitre d'opération.
(2) Détailler les articles utilisés conformément au plan de comptes.
(3) Dépenses engagées non mandatées ou recettes justifiées non titrées.
(4) Réalisations antérieures + réalisations de l'exercice.
(5) Exceptionnellement, les comptes 20, 204, 21, 22 et 23 sont en recettes réelles en cas de réduction ou d'annulation de mandats donnant lieu à reversement.
(6) Sauf 165, 166 et 16449.
(7) Indiquer le signe algébrique.

OPERATIONS D'EQUIPEMENT N° : 884(1)
LIBELLE : AL PERISCOLAIRE ELNE

		Eléments afférents à l'exercice				Pour mémoire
Chap./ art. (2)	Libellé	Prévisions (a)	Réalisations Mandats émis (b)	Taux de réalisation (b/a)	Restes à réaliser au 31/12 (3)	Cumul des réalisations (4)
DEPENSES		**5 319,89**	**A 5 015,03**	**94,27**	**0,00**	**B 9 671,14**
Total chapitre 20	**Immobilisations incorporelles (sauf 204)**	**0,00**	**0,00**	**0,00**	**0,00**	**0,00**
Total chapitre 204	**Subventions d'équipement versées**	**0,00**	**0,00**	**0,00**	**0,00**	**0,00**
Total chapitre 21	**Immobilisations corporelles**	**5 319,89**	**5 015,03**	**94,27**	**0,00**	**9 671,14**
2158	Autres inst.,matériel,outil. techniques	5 319,89	2 016,67		0,00	6 672,78
2181	Install. générales, agencements	0,00	2 998,36		0,00	2 998,36
Total chapitre 22	**Immobilisations reçues en affectation**	**0,00**	**0,00**	**0,00**	**0,00**	**0,00**
Total chapitre 23	**Immobilisations en cours**	**0,00**	**0,00**	**0,00**	**0,00**	**0,00**

		Eléments afférents à l'exercice				Pour mémoire
Recettes (répartition) (pour information)	Libellé	Prévisions (a)	Réalisations Titres émis (b)	Taux de réalisation (b/a)	Restes à réaliser au 31/12 (3)	Cumul des réalisations (4)
TOTAL RECETTES AFFECTEES (5)		0,00	C 0,00	0,00	0,00	D 0,00
Total chapitre 13	Subventions d'investissement (reçues) (sauf le 138)	0,00	0,00	0,00	0,00	0,00
Total chapitre 16	Emprunts et dettes assimilées (6)	0,00	0,00	0,00	0,00	0,00
Total chapitre 20	Immobilisations incorporelles (sauf 204)	0,00	0,00	0,00	0,00	0,00
Total chapitre 204	Subventions d'équipement versées	0,00	0,00	0,00	0,00	0,00
Total chapitre 21	Immobilisations corporelles	0,00	0,00	0,00	0,00	0,00
Total chapitre 22	Immobilisations reçues en affectation	0,00	0,00	0,00	0,00	0,00
Total chapitre 23	Immobilisations en cours	0,00	0,00	0,00	0,00	0,00

Solde du financement (7)	Pour l'exercice	En cumulé
Recettes – Dépenses	C - A -5 015,03	D - B -9 671,14

(1) Ouvrir une page par chapitre d'opération.

(2) Détailler les articles utilisés conformément au plan de comptes.

(3) Dépenses engagées non mandatées ou recettes justifiées non titrées.

(4) Réalisations antérieures + réalisations de l'exercice.

(5) Exceptionnellement, les comptes 20, 204, 21, 22 et 23 sont en recettes réelles en cas de réduction ou d'annulation de mandats donnant lieu à reversement.

(6) Sauf 165, 166 et 16449.

(7) Indiquer le signe algébrique.

OPERATIONS D'EQUIPEMENT N° : 885(1)
LIBELLE : POINT JEUNES BAGES ORTAFFA

		Eléments afférents à l'exercice				Pour mémoire
Chap./ art. (2)	Libellé	Prévisions (a)	Réalisations Mandats émis (b)	Taux de réalisation (b/a)	Restes à réaliser au 31/12 (3)	Cumul des réalisations (4)
DEPENSES		**3 332,00**	**A 615,19**	**18,46**	**2 716,81**	**B 3 879,20**
Total chapitre 20	**Immobilisations incorporelles (sauf 204)**	**0,00**	**0,00**	**0,00**	**0,00**	**0,00**
Total chapitre 204	**Subventions d'équipement versées**	**0,00**	**0,00**	**0,00**	**0,00**	**0,00**
Total chapitre 21	**Immobilisations corporelles**	**3 332,00**	**615,19**	**18,46**	**2 716,81**	**3 879,20**
2158	Autres inst.,matériel,outil. techniques	832,00	615,19		216,81	1 939,17
2181	Install. générales, agencements	2 500,00	0,00		2 500,00	1 940,03
Total chapitre 22	**Immobilisations reçues en affectation**	**0,00**	**0,00**	**0,00**	**0,00**	**0,00**
Total chapitre 23	**Immobilisations en cours**	**0,00**	**0,00**	**0,00**	**0,00**	**0,00**

		Eléments afférents à l'exercice				Pour mémoire
Recettes (répartition) (pour information)	Libellé	Prévisions (a)	Réalisations Titres émis (b)	Taux de réalisation (b/a)	Restes à réaliser au 31/12 (3)	Cumul des réalisations (4)
TOTAL RECETTES AFFECTEES (5)		0,00	C 0,00	0,00	0,00	D 0,00
Total chapitre 13	Subventions d'investissement (reçues) (sauf le 138)	0,00	0,00	0,00	0,00	0,00
Total chapitre 16	Emprunts et dettes assimilées (6)	0,00	0,00	0,00	0,00	0,00
Total chapitre 20	Immobilisations incorporelles (sauf 204)	0,00	0,00	0,00	0,00	0,00
Total chapitre 204	Subventions d'équipement versées	0,00	0,00	0,00	0,00	0,00
Total chapitre 21	Immobilisations corporelles	0,00	0,00	0,00	0,00	0,00
Total chapitre 22	Immobilisations reçues en affectation	0,00	0,00	0,00	0,00	0,00
Total chapitre 23	Immobilisations en cours	0,00	0,00	0,00	0,00	0,00

Solde du financement (7)	Pour l'exercice	En cumulé
Recettes – Dépenses	C - A -615,19	D - B -3 879,20

(1) Ouvrir une page par chapitre d'opération.

(2) Détailler les articles utilisés conformément au plan de comptes.

(3) Dépenses engagées non mandatées ou recettes justifiées non titrées.

(4) Réalisations antérieures + réalisations de l'exercice.

(5) Exceptionnellement, les comptes 20, 204, 21, 22 et 23 sont en recettes réelles en cas de réduction ou d'annulation de mandats donnant lieu à reversement.

(6) Sauf 165, 166 et 16449.

(7) Indiquer le signe algébrique.

II – EXECUTION BUDGETAIRE	II
OPERATIONS D'EQUIPEMENT – DETAIL DES CHAPITRES ET ARTICLES	C1

OPERATIONS D'EQUIPEMENT N° : 886(1)
LIBELLE : PROJET COMMUNAUTAIRE SECTEUR ILLIBERIS

		Eléments afférents à l'exercice				Pour mémoire
Chap./ art. (2)	Libellé	Prévisions (a)	Réalisations Mandats émis (b)	Taux de réalisation (b/a)	Restes à réaliser au 31/12 (3)	Cumul des réalisations (4)
DEPENSES		**35 000,00**	**A 960,00**	**2,74**	**34 040,00**	**B 60 021,96**
Total chapitre 20	**Immobilisations incorporelles (sauf 204)**	**0,00**	**0,00**	**0,00**	**0,00**	**0,00**
Total chapitre 204	**Subventions d'équipement versées**	**0,00**	**0,00**	**0,00**	**0,00**	**0,00**
Total chapitre 21	**Immobilisations corporelles**	**35 000,00**	**960,00**	**2,74**	**34 040,00**	**60 021,96**
2181	Install. générales, agencements	35 000,00	960,00		34 040,00	60 021,96
Total chapitre 22	**Immobilisations reçues en affectation**	**0,00**	**0,00**	**0,00**	**0,00**	**0,00**
Total chapitre 23	**Immobilisations en cours**	**0,00**	**0,00**	**0,00**	**0,00**	**0,00**

		Eléments afférents à l'exercice				Pour mémoire
Recettes (répartition) (pour information)	Libellé	Prévisions (a)	Réalisations Titres émis (b)	Taux de réalisation (b/a)	Restes à réaliser au 31/12 (3)	Cumul des réalisations (4)
TOTAL RECETTES AFFECTEES (5)		**20 533,00**	C **0,00**	**0,00**	**0,00**	D **0,00**
Total chapitre 13	**Subventions d'investissement (reçues) (sauf le 138)**	**20 533,00**	**0,00**	**0,00**	**0,00**	**0,00**
1313	Subv. transf. Départements	20 533,00	0,00		0,00	0,00
Total chapitre 16	**Emprunts et dettes assimilées (6)**	**0,00**	**0,00**	**0,00**	**0,00**	**0,00**
Total chapitre 20	**Immobilisations incorporelles (sauf 204)**	**0,00**	**0,00**	**0,00**	**0,00**	**0,00**
Total chapitre 204	**Subventions d'équipement versées**	**0,00**	**0,00**	**0,00**	**0,00**	**0,00**
Total chapitre 21	**Immobilisations corporelles**	**0,00**	**0,00**	**0,00**	**0,00**	**0,00**
Total chapitre 22	**Immobilisations reçues en affectation**	**0,00**	**0,00**	**0,00**	**0,00**	**0,00**
Total chapitre 23	**Immobilisations en cours**	**0,00**	**0,00**	**0,00**	**0,00**	**0,00**

Solde du financement (7)	Pour l'exercice		En cumulé	
Recettes – Dépenses	**C - A**	**-960,00**	**D - B**	**-60 021,96**

(1) Ouvrir une page par chapitre d'opération.
(2) Détailler les articles utilisés conformément au plan de comptes.
(3) Dépenses engagées non mandatées ou recettes justifiées non titrées.
(4) Réalisations antérieures + réalisations de l'exercice.
(5) Exceptionnellement, les comptes 20, 204, 21, 22 et 23 sont en recettes réelles en cas de réduction ou d'annulation de mandats donnant lieu à reversement.
(6) Sauf 165, 166 et 16449.
(7) Indiquer le signe algébrique.

OPERATIONS D'EQUIPEMENT N° : 887(1)
LIBELLE : POINT JEUNES ELNE

		Eléments afférents à l'exercice				Pour mémoire
Chap./ art. (2)	Libellé	Prévisions (a)	Réalisations Mandats émis (b)	Taux de réalisation (b/a)	Restes à réaliser au 31/12 (3)	Cumul des réalisations (4)
DEPENSES		**6 712,00**	**A 699,99**	**12,25**	**5 012,01**	**B 1 259,95**
Total chapitre 20	**Immobilisations incorporelles (sauf 204)**	**0,00**	**0,00**	**0,00**	**0,00**	**0,00**
Total chapitre 204	**Subventions d'équipement versées**	**0,00**	**0,00**	**0,00**	**0,00**	**0,00**
Total chapitre 21	**Immobilisations corporelles**	**5 712,00**	**699,99**	**12,25**	**5 012,01**	**1 259,95**
2158	Autres inst.,matériel,outil. techniques	1 570,00	699,99		870,01	1 259,95
2181	Install. générales, agencements	4 142,00	0,00		4 142,00	0,00
Total chapitre 22	**Immobilisations reçues en affectation**	**0,00**	**0,00**	**0,00**	**0,00**	**0,00**
Total chapitre 23	**Immobilisations en cours**	**1 000,00**	**0,00**	**0,00**	**0,00**	**0,00**
2313	Constructions	1 000,00	0,00		0,00	0,00

		Eléments afférents à l'exercice				Pour mémoire
Recettes (répartition) (pour information)	Libellé	Prévisions (a)	Réalisations Titres émis (b)	Taux de réalisation (b/a)	Restes à réaliser au 31/12 (3)	Cumul des réalisations (4)
TOTAL RECETTES AFFECTEES (5)		0,00	C 0,00	0,00	0,00	D 0,00
Total chapitre 13	Subventions d'investissement (reçues) (sauf le 138)	0,00	0,00	0,00	0,00	0,00
Total chapitre 16	Emprunts et dettes assimilées (6)	0,00	0,00	0,00	0,00	0,00
Total chapitre 20	Immobilisations incorporelles (sauf 204)	0,00	0,00	0,00	0,00	0,00
Total chapitre 204	Subventions d'équipement versées	0,00	0,00	0,00	0,00	0,00
Total chapitre 21	Immobilisations corporelles	0,00	0,00	0,00	0,00	0,00
Total chapitre 22	Immobilisations reçues en affectation	0,00	0,00	0,00	0,00	0,00
Total chapitre 23	Immobilisations en cours	0,00	0,00	0,00	0,00	0,00

Solde du financement (7)	Pour l'exercice	En cumulé
Recettes – Dépenses	C - A -699,99	D - B -1 259,95

(1) Ouvrir une page par chapitre d'opération.

(2) Détailler les articles utilisés conformément au plan de comptes.

(3) Dépenses engagées non mandatées ou recettes justifiées non titrées.

(4) Réalisations antérieures + réalisations de l'exercice.

(5) Exceptionnellement, les comptes 20, 204, 21, 22 et 23 sont en recettes réelles en cas de réduction ou d'annulation de mandats donnant lieu à reversement.

(6) Sauf 165, 166 et 16449.

(7) Indiquer le signe algébrique.

OPERATIONS D'EQUIPEMENT N° : 889(1)
LIBELLE : ALSH COLLIOURE

		Eléments afférents à l'exercice				Pour mémoire
Chap./ art. (2)	Libellé	Prévisions (a)	Réalisations Mandats émis (b)	Taux de réalisation (b/a)	Restes à réaliser au 31/12 (3)	Cumul des réalisations (4)
DEPENSES		**5 990,00**	**A 4 201,68**	**70,14**	**1 637,31**	**B 4 201,68**
Total chapitre 20	**Immobilisations incorporelles (sauf 204)**	**0,00**	**0,00**	**0,00**	**0,00**	**0,00**
Total chapitre 204	**Subventions d'équipement versées**	**0,00**	**0,00**	**0,00**	**0,00**	**0,00**
Total chapitre 21	**Immobilisations corporelles**	**5 990,00**	**4 201,68**	**70,14**	**1 637,31**	**4 201,68**
2158	Autres inst.,matériel,outil. techniques	990,00	0,00		838,99	0,00
2181	Install. générales, agencements	5 000,00	4 201,68		798,32	4 201,68
Total chapitre 22	**Immobilisations reçues en affectation**	**0,00**	**0,00**	**0,00**	**0,00**	**0,00**
Total chapitre 23	**Immobilisations en cours**	**0,00**	**0,00**	**0,00**	**0,00**	**0,00**

		Eléments afférents à l'exercice				Pour mémoire
Recettes (répartition) (pour information)	Libellé	Prévisions (a)	Réalisations Titres émis (b)	Taux de réalisation (b/a)	Restes à réaliser au 31/12 (3)	Cumul des réalisations (4)
TOTAL RECETTES AFFECTEES (5)		0,00	C 0,00	0,00	0,00	D 0,00
Total chapitre 13	Subventions d'investissement (reçues) (sauf le 138)	0,00	0,00	0,00	0,00	0,00
Total chapitre 16	Emprunts et dettes assimilées (6)	0,00	0,00	0,00	0,00	0,00
Total chapitre 20	Immobilisations incorporelles (sauf 204)	0,00	0,00	0,00	0,00	0,00
Total chapitre 204	Subventions d'équipement versées	0,00	0,00	0,00	0,00	0,00
Total chapitre 21	Immobilisations corporelles	0,00	0,00	0,00	0,00	0,00
Total chapitre 22	Immobilisations reçues en affectation	0,00	0,00	0,00	0,00	0,00
Total chapitre 23	Immobilisations en cours	0,00	0,00	0,00	0,00	0,00

Solde du financement (7)	Pour l'exercice	En cumulé
Recettes – Dépenses	C - A -4 201,68	D - B -4 201,68

(1) Ouvrir une page par chapitre d'opération.

(2) Détailler les articles utilisés conformément au plan de comptes.

(3) Dépenses engagées non mandatées ou recettes justifiées non titrées.

(4) Réalisations antérieures + réalisations de l'exercice.

(5) Exceptionnellement, les comptes 20, 204, 21, 22 et 23 sont en recettes réelles en cas de réduction ou d'annulation de mandats donnant lieu à reversement.

(6) Sauf 165, 166 et 16449.

(7) Indiquer le signe algébrique.

OPERATIONS D'EQUIPEMENT N° : 890(1)
LIBELLE : DEVELOPPEMENT ECONOMIQUE

		Eléments afférents à l'exercice				Pour mémoire
Chap./ art. (2)	Libellé	Prévisions (a)	Réalisations Mandats émis (b)	Taux de réalisation (b/a)	Restes à réaliser au 31/12 (3)	Cumul des réalisations (4)
DEPENSES		**1 806 930,04**	**A 1 430 676,92**	**146,21**	**256 943,43**	**B 2 031 180,59**
Total chapitre 20	**Immobilisations incorporelles (sauf 204)**	**0,00**	**0,00**	**0,00**	**0,00**	**0,00**
Total chapitre 204	**Subventions d'équipement versées**	**0,00**	**0,00**	**0,00**	**0,00**	**0,00**
Total chapitre 21	**Immobilisations corporelles**	**5 178,00**	**21 520,43**	**415,61**	**0,00**	**0,00**
2181	Install. générales, agencements	5 178,00	19 905,28		0,00	0,00
21838	Autre matériel informatique	0,00	1 615,15		0,00	0,00
Total chapitre 22	**Immobilisations reçues en affectation**	**0,00**	**0,00**	**0,00**	**0,00**	**0,00**
Total chapitre 23	**Immobilisations en cours**	**1 801 752,04**	**1 409 156,49**	**142,77**	**256 943,43**	**2 031 180,59**
2315	Install., matériel et outill. technique	1 801 752,04	1 409 156,49		256 943,43	2 031 180,59

		Eléments afférents à l'exercice				Pour mémoire
Recettes (répartition) (pour information)	**Libellé**	**Prévisions (a)**	**Réalisations Titres émis (b)**	**Taux de réalisation (b/a)**	**Restes à réaliser au 31/12 (3)**	**Cumul des réalisations (4)**
TOTAL RECETTES AFFECTEES (5)		**1 250 983,68**	**C 1 048 281,74**	**83,80**	**202 701,94**	**D 0,00**
Total chapitre 13	**Subventions d'investissement (reçues) (sauf le 138)**	**1 250 983,68**	**1 048 281,74**	**0,00**	**202 701,94**	**0,00**
1311	Subv. transf. Etat et établ. nationaux	332 699,00	281 315,06		139 646,00	0,00
1312	Subv. transf. Régions	475 210,68	497 779,68		8 017,94	0,00
1313	Subv. transf. Départements	343 264,00	269 187,00		55 038,00	0,00
13173	Subv. transf. FEADER	99 810,00	0,00		0,00	0,00
Total chapitre 16	**Emprunts et dettes assimilées (6)**	**0,00**	**0,00**	**0,00**	**0,00**	**0,00**
Total chapitre 20	**Immobilisations incorporelles (sauf 204)**	**0,00**	**0,00**	**0,00**	**0,00**	**0,00**
Total chapitre 204	**Subventions d'équipement versées**	**0,00**	**0,00**	**0,00**	**0,00**	**0,00**
Total chapitre 21	**Immobilisations corporelles**	**0,00**	**0,00**	**0,00**	**0,00**	**0,00**
Total chapitre 22	**Immobilisations reçues en affectation**	**0,00**	**0,00**	**0,00**	**0,00**	**0,00**
Total chapitre 23	**Immobilisations en cours**	**0,00**	**0,00**	**0,00**	**0,00**	**0,00**

Solde du financement (7)	**Pour l'exercice**	**En cumulé**
Recettes – Dépenses	**C - A -382 395,18**	**D - B -2 031 180,59**

(1) Ouvrir une page par chapitre d'opération.

(2) Détailler les articles utilisés conformément au plan de comptes.

(3) Dépenses engagées non mandatées ou recettes justifiées non titrées.

(4) Réalisations antérieures + réalisations de l'exercice.

(5) Exceptionnellement, les comptes 20, 204, 21, 22 et 23 sont en recettes réelles en cas de réduction ou d'annulation de mandats donnant lieu à reversement.

(6) Sauf 165, 166 et 16449.

(7) Indiquer le signe algébrique.

II – EXECUTION BUDGETAIRE	II
OPERATIONS D'EQUIPEMENT – DETAIL DES CHAPITRES ET ARTICLES	C1

OPERATIONS D'EQUIPEMENT N° : 892(1)
LIBELLE : ALSH PALAU DEL VIDRE

		Eléments afférents à l'exercice				Pour mémoire
Chap./ art. (2)	Libellé	Prévisions (a)	Réalisations Mandats émis (b)	Taux de réalisation (b/a)	Restes à réaliser au 31/12 (3)	Cumul des réalisations (4)
DEPENSES		**45 000,00**	A **0,00**	**0,00**	**45 000,00**	B **0,00**
Total chapitre 20	**Immobilisations incorporelles (sauf 204)**	**0,00**	**0,00**	**0,00**	**0,00**	**0,00**
Total chapitre 204	**Subventions d'équipement versées**	**0,00**	**0,00**	**0,00**	**0,00**	**0,00**
Total chapitre 21	**Immobilisations corporelles**	**0,00**	**0,00**	**0,00**	**0,00**	**0,00**
Total chapitre 22	**Immobilisations reçues en affectation**	**0,00**	**0,00**	**0,00**	**0,00**	**0,00**
Total chapitre 23	**Immobilisations en cours**	**45 000,00**	**0,00**	**0,00**	**45 000,00**	**0,00**
2313	Constructions	45 000,00	0,00		45 000,00	0,00

		Eléments afférents à l'exercice				Pour mémoire
Recettes (répartition) (pour information)	Libellé	Prévisions (a)	Réalisations Titres émis (b)	Taux de réalisation (b/a)	Restes à réaliser au 31/12 (3)	Cumul des réalisations (4)
TOTAL RECETTES AFFECTEES (5)		0,00	C 0,00	0,00	0,00	D 0,00
Total chapitre 13	Subventions d'investissement (reçues) (sauf le 138)	0,00	0,00	0,00	0,00	0,00
Total chapitre 16	Emprunts et dettes assimilées (6)	0,00	0,00	0,00	0,00	0,00
Total chapitre 20	Immobilisations incorporelles (sauf 204)	0,00	0,00	0,00	0,00	0,00
Total chapitre 204	Subventions d'équipement versées	0,00	0,00	0,00	0,00	0,00
Total chapitre 21	Immobilisations corporelles	0,00	0,00	0,00	0,00	0,00
Total chapitre 22	Immobilisations reçues en affectation	0,00	0,00	0,00	0,00	0,00
Total chapitre 23	Immobilisations en cours	0,00	0,00	0,00	0,00	0,00

Solde du financement (7)	Pour l'exercice	En cumulé
Recettes – Dépenses	C - A 0,00	D - B 0,00

(1) Ouvrir une page par chapitre d'opération.

(2) Détailler les articles utilisés conformément au plan de comptes.

(3) Dépenses engagées non mandatées ou recettes justifiées non titrées.

(4) Réalisations antérieures + réalisations de l'exercice.

(5) Exceptionnellement, les comptes 20, 204, 21, 22 et 23 sont en recettes réelles en cas de réduction ou d'annulation de mandats donnant lieu à reversement.

(6) Sauf 165, 166 et 16449.

(7) Indiquer le signe algébrique.

II - EXÉCUTION BUDGÉTAIRE	II
Dépenses de fonctionnement - Vue détaillée	**D1**

Chapitre / Article	Intitulé	Prévisions (a)	Émissions (b)	Annulations (c)	Réalisations nettes (d=b-c)	Solde prévisions / réalisations (a-d)
60611	Eau et assainissement	0,00	206 525,49	23 364,02	183 161,47	0,00
60612	Énergie - Électricité	0,00	566 975,04	10 656,18	556 318,86	0,00
60622	Carburants	0,00	49 372,33	858,31	48 514,02	0,00
60623	Alimentation	0,00	545 487,83	10 752,78	534 735,05	0,00
60624	Produits de traitement	0,00	13 208,93	0,00	13 208,93	0,00
60628	Autres fournitures non stockées	0,00	31 902,17	0,00	31 902,17	0,00
60631	Fournitures d'entretien	0,00	80 333,31	1 612,41	78 720,90	0,00
60632	Fournitures de petit équipement	0,00	249 517,90	38 034,64	211 483,26	0,00
60633	Fournitures de voirie	0,00	53 784,25	18 961,14	34 823,11	0,00
60636	Habillement et Vêtements de travail	0,00	48 271,95	3 389,79	44 882,16	0,00
6064	Fournitures administratives	0,00	42 145,41	37,56	42 107,85	0,00
6065	Livres, disques, cassettes ... (bibliothèques et médiathèques)	0,00	192 365,43	6 366,95	185 998,48	0,00
6068	Autres matières et fournitures.	0,00	106 104,08	2 822,02	103 282,06	0,00
611	Contrats de prestations de services	0,00	961 528,10	60 947,70	900 580,40	0,00
6132	Locations immobilières	0,00	40 447,36	0,00	40 447,36	0,00
61351	Matériel roulant	0,00	8 526,18	0,00	8 526,18	0,00
61358	Autres	0,00	50 716,01	0,00	50 716,01	0,00
614	Charges locatives et de copropriété	0,00	5 767,22	0,00	5 767,22	0,00
615221	Bâtiments publics	0,00	11 819,31	2 679,30	9 140,01	0,00
615231	Voiries	0,00	423 154,33	162 671,01	260 483,32	0,00
61551	Matériel roulant	0,00	68 100,67	11 240,65	56 860,02	0,00
61558	Autres biens mobiliers	0,00	7 289,01	1 635,82	5 653,19	0,00
6156	Maintenance	0,00	313 767,50	1 593,47	312 174,03	0,00

II - EXÉCUTION BUDGÉTAIRE	II
Dépenses de fonctionnement - Vue détaillée	D1

Chapitre / Article	Intitulé	Prévisions (a)	Émissions (b)	Annulations (c)	Réalisations nettes (d=b-c)	Solde prévisions / réalisations (a-d)
6161	Multirisques	0,00	135 827,16	0,00	135 827,16	0,00
617	Études et recherches	0,00	5 859,86	2 752,99	3 106,87	0,00
6182	Documentation générale et technique	0,00	17 309,29	1 834,50	15 474,79	0,00
6184	Versements à des organismes de formation	0,00	59 308,73	2 783,00	56 525,73	0,00
6188	Autres frais divers	0,00	122 254,78	10 431,00	111 823,78	0,00
62268	Autres honoraires, conseils...	0,00	76 444,73	0,00	76 444,73	0,00
6231	Annonces et insertions	0,00	23 091,34	0,00	23 091,34	0,00
6232	Fêtes et cérémonies	0,00	115 879,18	4 042,86	111 836,32	0,00
6234	Réceptions	0,00	96 350,63	8 233,81	88 116,82	0,00
6236	Catalogues et imprimés	0,00	27 957,33	1 818,40	26 138,93	0,00
6247	Transports collectifs du personnel	0,00	176 651,07	9 007,00	167 644,07	0,00
6251	Voyages, déplacements et missions	0,00	37 118,82	1 337,01	35 781,81	0,00
6261	Frais d'affranchissement	0,00	42 322,61	0,00	42 322,61	0,00
6262	Frais de télécommunications	0,00	150 947,84	14 163,40	136 784,44	0,00
627	Services bancaires et assimilés.	0,00	7 886,78	0,00	7 886,78	0,00
6281	Concours divers (cotisations...)	0,00	111 232,05	0,00	111 232,05	0,00
6283	Frais de nettoyage des locaux	0,00	33 699,60	0,00	33 699,60	0,00
62875	Aux communes membres du GFP	0,00	171 322,97	83 307,30	88 015,67	0,00
63512	Taxes foncières	0,00	21 337,00	0,00	21 337,00	0,00
63513	Autres impôts locaux	0,00	217,00	0,00	217,00	0,00
6355	Taxes et impôts sur les véhicules	0,00	3,81	0,00	3,81	0,00
6378	Autres impôts, taxes et versements assimilés	0,00	1 610,18	0,00	1 610,18	0,00
total chapitre 011	Charges à caractère général	6 399 096,43	5 511 742,57	497 335,02	5 014 407,55	1 384 688,88
6215	Personnel affecté par la commune membre du GFP	0,00	476 254,58	101 531,55	374 723,03	0,00
6218	Autre personnel extérieur	0,00	97 812,88	800,00	97 012,88	0,00

II - EXÉCUTION BUDGÉTAIRE	II
Dépenses de fonctionnement - Vue détaillée	D1

Chapitre / Article	Intitulé	Prévisions (a)	Émissions (b)	Annulations (c)	Réalisations nettes (d=b-c)	Solde prévisions / réalisations (a-d)
6332	Cotisations versées au F.N.A.L.	0,00	67 496,77	0,00	67 496,77	0,00
6333	Participation des employeurs à la formation professionnelle continue	0,00	22 936,75	0,00	22 936,75	0,00
6336	Cotisations au CNFPT et au centre de gestion de la fonction publique territoriale	0,00	302 339,28	0,00	302 339,28	0,00
64111	Rémunération principale	0,00	8 954 630,32	4 931,87	8 949 698,45	0,00
64112	Supplément familial de traitement et indemnité de résidence	0,00	101 035,02	0,00	101 035,02	0,00
64113	NBI	0,00	73 816,72	0,00	73 816,72	0,00
64118	Autres indemnités.	0,00	2 601 920,62	0,00	2 601 920,62	0,00
64131	Rémunérations	0,00	3 564 075,31	1 768,36	3 562 306,95	0,00
64138	Primes et autres indemnités	0,00	758 693,98	0,00	758 693,98	0,00
6415	Congés payés	0,00	20 401,75	0,00	20 401,75	0,00
64168	Autres emplois aidés	0,00	215 747,66	0,00	215 747,66	0,00
6451	Cotisations à l'U.R.S.S.A.F.	0,00	3 114 691,94	0,00	3 114 691,94	0,00
6453	Cotisations aux caisses de retraite	0,00	3 363 820,79	0,00	3 363 820,79	0,00
6454	Cotisations aux A.S.S.E.D.I.C	0,00	213,99	0,00	213,99	0,00
6455	Cotisations pour assurance du personnel	0,00	416 674,41	0,00	416 674,41	0,00
6458	Cotisations aux autres organismes sociaux.	0,00	277,66	0,00	277,66	0,00
6475	Médecine du travail, pharmacie	0,00	18 543,70	367,56	18 176,14	0,00
total chapitre 012	Charges de personnel et frais assimilés	24 789 351,31	24 171 384,13	109 399,34	24 061 984,79	727 366,52
7391118	Autres restitutions au titre des dégrèvements sur contributions directes	0,00	34 022,00	0,00	34 022,00	0,00
739211	Attribution de compensation	0,00	3 646 750,33	345,33	3 646 405,00	0,00
739221	FNGIR	0,00	8 989 121,00	0,00	8 989 121,00	0,00
7398	Reversements, restitutions et prélèvements divers	0,00	658 721,22	9 517,76	649 203,46	0,00
total chapitre 014	Atténuations de produits	13 328 270,00	13 328 614,55	9 863,09	13 318 751,46	9 518,54

II - EXÉCUTION BUDGÉTAIRE	II
Dépenses de fonctionnement - Vue détaillée	D1

Chapitre / Article	Intitulé	Prévisions (a)	Émissions (b)	Annulations (c)	Réalisations nettes (d=b-c)	Solde prévisions / réalisations (a-d)
total chapitre 016	APA	0,00	0,00	0,00	0,00	0,00
total chapitre 017	RSA/Régularisations de RMI	0,00	0,00	0,00	0,00	0,00
65311	Indemnités de fonction	0,00	176 199,38	0,00	176 199,38	0,00
65312	Frais de mission et de déplacement	0,00	91,23	0,00	91,23	0,00
65313	Cotisations de retraite	0,00	12 987,38	0,00	12 987,38	0,00
65314	Cotisations de sécurité sociale - part patronale	0,00	53 715,44	0,00	53 715,44	0,00
6541	Créances admises en non-valeur	0,00	10 225,41	0,00	10 225,41	0,00
6542	Créances éteintes	0,00	7 367,44	0,00	7 367,44	0,00
65561	Contributions au fonds de compensation des charges territoriales (établissement public de territoire)	0,00	971 143,90	0,00	971 143,90	0,00
65574	Contributions au titre de la politique de l'habitat	0,00	81 244,99	0,00	81 244,99	0,00
6568	Autres participations	0,00	1 571,18	0,00	1 571,18	0,00
657358	Autres groupements	0,00	293 027,20	58 750,00	234 277,20	0,00
65736221	non dotés de la personnalité morale	0,00	8 000,00	0,00	8 000,00	0,00
65736222	dotés de la personnalité morale	0,00	291 570,00	0,00	291 570,00	0,00
65748	Autres personnes de droit privé	0,00	282 343,89	1 800,00	280 543,89	0,00
65888	Autres	0,00	117 335,55	0,00	117 335,55	0,00
total chapitre 65	Autres charges de gestion courante (sauf 6586)	2 508 956,97	2 306 822,99	60 550,00	2 246 272,99	262 683,98
total chapitre 6586	Frais de fonctionnement des groupes d'élus (1)	0,00	0,00	0,00	0,00	0,00
Total des dépenses de gestion des services		**47 025 674,71**	**45 318 564,24**	**677 147,45**	**44 641 416,79**	**2 384 257,92**
66111	Intérêts réglés à l'échéance	0,00	95 391,82	0,00	95 391,82	0,00
66112	Intérêts - rattachement des ICNE	0,00	32 265,14	38 617,17	-6 352,03	0,00
total chapitre 66	Charges financières	96 100,00	127 656,96	38 617,17	89 039,79	7 060,21
673	Titres annulés (sur exercices antérieurs)	0,00	126 264,50	126 000,00	264,50	0,00
total chapitre 67	Charges spécifiques	31 200,00	126 264,50	126 000,00	264,50	30 935,50

II - EXÉCUTION BUDGÉTAIRE	II
Dépenses de fonctionnement - Vue détaillée	D1

Chapitre / Article	Intitulé	Prévisions (a)	Émissions (b)	Annulations (c)	Réalisations nettes (d=b-c)	Solde prévisions / réalisations (a-d)
6815	Dotations aux provisions pour risques et charges de fonctionnement	0,00	264 425,00	0,00	264 425,00	0,00
6817	Dotations aux dépréciations des actifs circulants	0,00	5 171,77	0,00	5 171,77	0,00
total chapitre 68	Dotations aux provisions	269 596,77	269 596,77	0,00	269 596,77	0,00
Total des dépenses réelles et mixtes		**47 422 571,48**	**45 842 082,47**	**841 764,62**	**45 000 317,85**	**2 422 253,63**
total chapitre 023	*Virement à la section d'investissement*	*6 657 414,41*	*0,00*	*0,00*	*0,00*	*0,00*
6811	*Dotations aux amortissements des immobilisations incorporelles et corporelles*	*0,00*	*4 141 013,24*	*38 532,94*	*4 102 480,30*	*0,00*
total chapitre 042	*Opérations d'ordre de transfert entre sections*	*4 218 625,00*	*4 141 013,24*	*38 532,94*	*4 102 480,30*	*116 144,70*
total chapitre 043	*Opérations d'ordre à l'intérieur de la section de fonctionnement*	*0,00*	*0,00*	*0,00*	*0,00*	*0,00*
Total des dépenses d'ordre de fonctionnement		***10 876 039,41***	***4 141 013,24***	***38 532,94***	***4 102 480,30***	***6 773 559,11***
Total des dépenses de fonctionnement de l'exercice		**58 298 610,89**	**49 983 095,71**	**880 297,56**	**49 102 798,15**	**9 195 812,74**
002 Résultat de fonctionnement reporté		**0,00**	**0,00**	**0,00**	**0,00**	**0,00**
Total des dépenses de la section de fonctionnement		**58 298 610,89**	**49 983 095,71**	**880 297,56**	**49 102 798,15**	**9 195 812,74**

(1) Collectivités de plus de 100 000 habitants

II - EXÉCUTION BUDGÉTAIRE	II
Recettes de fonctionnement - Vue détaillée	D2

Chapitre / Article	Intitulé	Prévisions (a)	Émissions (b)	Annulations (c)	Réalisations nettes (d=b-c)	Solde prévisions / réalisations (a-d)
6419	Remboursements sur rémunérations du personnel	0,00	343 932,78	4 204,06	339 728,72	0,00
total chapitre 013	Atténuations de charges	350 000,00	343 932,78	4 204,06	339 728,72	10 271,28
total chapitre 016	APA	0,00	0,00	0,00	0,00	0,00
total chapitre 017	RSA/Régularisations de RMI	0,00	0,00	0,00	0,00	0,00
70388	Autres redevances et recettes diverses	0,00	12 767,33	0,00	12 767,33	0,00
70631	A caractère sportif	0,00	263 328,92	50 028,42	213 300,50	0,00
70632	A caractère de loisirs	0,00	1 117 749,91	109 509,20	1 008 240,71	0,00
7066	Redevances et droits des services à caractère social	0,00	714 543,47	55 943,00	658 600,47	0,00
70841	à la collectivité de rattachement	0,00	237 866,25	0,00	237 866,25	0,00
708421	non dotés de la personnalité morale	0,00	8 005 554,61	3 895 185,87	4 110 368,74	0,00
70845	aux communes membres du GFP	0,00	77 305,33	8 884,49	68 420,84	0,00
70846	au GFP de rattachement	0,00	18 901,37	0,00	18 901,37	0,00
70848	aux autres organismes	0,00	52 990,58	0,00	52 990,58	0,00
708721	non dotés de la personnalité morale	0,00	685 490,12	0,00	685 490,12	0,00
70878	par des tiers	0,00	5 535,18	0,00	5 535,18	0,00
total chapitre 70	Produits des services, du domaine et ventes diverses	6 847 896,32	11 192 033,07	4 119 550,98	7 072 482,09	-224 585,77
73211	Attribution de compensation	0,00	227 947,00	0,00	227 947,00	0,00
732221	Fonds de péréquation des ressources communales et intercommunales	0,00	700 805,00	0,00	700 805,00	0,00
7351	Fraction compensatoire de la TFPB et de la taxe d'habitation sur les résidences principales	0,00	10 587 073,00	0,00	10 587 073,00	0,00
7352	Fraction compensatoire de la CVAE	0,00	2 290 183,00	0,00	2 290 183,00	0,00
7358	Autres	0,00	34 251,00	0,00	34 251,00	0,00
total chapitre 73	Impôts et taxes (sauf 731)	13 806 008,00	13 840 259,00	0,00	13 840 259,00	-34 251,00

II - EXÉCUTION BUDGÉTAIRE	II
Recettes de fonctionnement - Vue détaillée	D2

Chapitre / Article	Intitulé	Prévisions (a)	Émissions (b)	Annulations (c)	Réalisations nettes (d=b-c)	Solde prévisions / réalisations (a-d)
73111	Impôts directs locaux	0,00	13 744 319,00	0,00	13 744 319,00	0,00
73113	Taxe sur les surfaces commerciales	0,00	864 465,00	0,00	864 465,00	0,00
73114	Imposition forfaitaire sur les entreprises de réseaux	0,00	455 207,00	0,00	455 207,00	0,00
73118	Autres contributions directes	0,00	434 186,00	0,00	434 186,00	0,00
73136	Taxe pour la gestion des milieux aquatiques et la prévention des inondations	0,00	1 018 898,00	0,00	1 018 898,00	0,00
73158	Autres taxes liées aux transports, aux véhicules et aux droits de stationnement	0,00	43 574,00	0,00	43 574,00	0,00
731721	Taxe de séjour	0,00	658 721,26	9 517,76	649 203,50	0,00
7318	Autres	0,00	116 609,00	116 609,00	0,00	0,00
total chapitre 731	Fiscalité locale	16 880 521,00	17 335 979,26	126 126,76	17 209 852,50	-329 331,50
741124	Dotation d'intercommunalité des EPCI	0,00	1 868 428,00	0,00	1 868 428,00	0,00
741126	Dotation de compensation des EPCI	0,00	1 306 267,00	0,00	1 306 267,00	0,00
744	FCTVA	0,00	25 510,43	0,00	25 510,43	0,00
74718	Autres	0,00	335 880,91	0,00	335 880,91	0,00
7472	Régions	0,00	10 203,39	0,00	10 203,39	0,00
7473	Départements	0,00	86 655,74	0,00	86 655,74	0,00
74741	Communes membres du GFP	0,00	1 268 259,97	602 719,76	665 540,21	0,00
74758	Autres groupements	0,00	49 526,35	0,00	49 526,35	0,00
7476	Sécurité sociale et organismes mutualistes	0,00	185 671,39	18 955,00	166 716,39	0,00
74772	FEDER	0,00	40 813,53	0,00	40 813,53	0,00
7478221	Organismes d'assurance maladie	0,00	420,00	0,00	420,00	0,00
7478222	Caisses d'allocations familiales	0,00	1 411 097,31	94 182,00	1 316 915,31	0,00
7478228	Autres personnes privées	0,00	3 515 411,52	855 000,00	2 660 411,52	0,00
747888	Autres	0,00	1 887 786,62	503 476,00	1 384 310,62	0,00
74833	État - Compensation au titre des exonérations de taxes foncières	0,00	859 471,00	0,00	859 471,00	0,00

II - EXÉCUTION BUDGÉTAIRE	II
Recettes de fonctionnement - Vue détaillée	D2

Chapitre / Article	Intitulé	Prévisions (a)	Émissions (b)	Annulations (c)	Réalisations nettes (d=b-c)	Solde prévisions / réalisations (a-d)
74834	État - compensation au titre des exonérations de taxe d'habitation	0,00	1 480,00	0,00	1 480,00	0,00
748388	Autres	0,00	4 388,00	0,00	4 388,00	0,00
total chapitre 74	Dotations et participations	10 793 721,28	12 857 271,16	2 074 332,76	10 782 938,40	10 782,88
752	Revenus des immeubles	0,00	165 208,94	600,00	164 608,94	0,00
7584	Recouvrement sur créances admises en non valeur	0,00	2 582,28	0,00	2 582,28	0,00
75888	Autres	0,00	31 693,69	0,42	31 693,27	0,00
total chapitre 75	Autres produits de gestion courante	218 600,00	199 484,91	600,42	198 884,49	19 715,51
Total des recettes de gestion des services		**48 896 746,60**	**55 768 960,18**	**6 324 814,98**	**49 444 145,20**	**-547 398,60**
total chapitre 76	Produits financiers	0,00	0,00	0,00	0,00	0,00
773	Mandats annulés (sur exercices antérieurs) ou atteints par la déchéance quadriennale	0,00	139 523,22	126 000,00	13 523,22	0,00
total chapitre 77	Produits spécifiques	0,00	139 523,22	126 000,00	13 523,22	-13 523,22
total chapitre 78	Reprises sur provisions	0,00	0,00	0,00	0,00	0,00
Total des recettes réelles et mixtes		**48 896 746,60**	**55 908 483,40**	**6 450 814,98**	**49 457 668,42**	**-560 921,82**
722	*Immobilisations corporelles*	*0,00*	*60 196,96*	*0,00*	*60 196,96*	*0,00*
777	*Recettes et quote-part des subventions d'investissement transférées au compte de résultat*	*0,00*	*556 162,06*	*0,00*	*556 162,06*	*0,00*
total chapitre 042	*Opérations d'ordre de transfert entre sections*	*656 180,00*	*616 359,02*	*0,00*	*616 359,02*	*39 820,98*
total chapitre 043	*Opérations d'ordre à l'intérieur de la section de fonctionnement*	*0,00*	*0,00*	*0,00*	*0,00*	*0,00*
Total des recettes d'ordre de fonctionnement		***656 180,00***	***616 359,02***	***0,00***	***616 359,02***	***39 820,98***
Total des recettes de fonctionnement de l'exercice		**49 552 926,60**	**56 524 842,42**	**6 450 814,98**	**50 074 027,44**	**-521 100,84**
002 Résultat de fonctionnement reporté		**8 745 684,29**	**0,00**	**0,00**	**0,00**	**0,00**

II - EXÉCUTION BUDGÉTAIRE	II
Recettes de fonctionnement - Vue détaillée	D2

Chapitre / Article	Intitulé	Prévisions (a)	Émissions (b)	Annulations (c)	Réalisations nettes (d=b-c)	Solde prévisions / réalisations (a-d)
Total des recettes de la section de fonctionnement		58 298 610,89	56 524 842,42	6 450 814,98	50 074 027,44	8 224 583,45

III – ÉTATS FINANCIERS	III
Bilan (en euros)	**A**

ACTIF	Note	Exercice N			Exercice N-1
		BRUT	amortissements, dépréciations	NET	NET
ACTIF IMMOBILISÉ		**0,00**	**0,00**	**0,00**	**0,00**
IMMOBILISATIONS INCORPORELLES		0,00	0,00	0,00	0,00
Subventions d'investissement versées		13 568 321,80	5 313 215,01	8 255 106,79	7 577 255,54
Autres immobilisations incorporelles		518 075,08	354 481,56	163 593,52	121 189,08
Immobilisations incorporelles en cours		0,00	0,00	0,00	0,00
IMMOBILISATIONS CORPORELLES		0,00	0,00	0,00	0,00
Terrains		1 783 284,51	12 671,59	1 770 612,92	1 770 612,92
Constructions		31 325 485,76	9 974 911,72	21 350 574,04	22 082 816,99
Réseaux et installations de voirie		1 866 130,94	834 555,79	1 031 575,15	1 204 247,83
Réseaux divers		532 444,64	142 079,19	390 365,45	405 949,58
Installations techniques, agencements et matériel		17 094 110,34	7 059 881,57	10 034 228,77	10 850 391,61
Immobilisations mises en concessions ou affermées		0,00	0,00	0,00	0,00
Autres		10 565 052,58	7 787 221,68	2 777 830,90	2 694 338,60
Immobilisations corporelles en cours		11 203 444,58	0,00	11 203 444,58	5 457 612,47
DROITS DE RETOUR RELATIFS AUX BIENS MIS A DISPOSITION OU AFFECTÉS		4 109 978,30	0,00	4 109 978,30	4 109 978,30
IMMOBILISATIONS FINANCIÈRES		7 912 790,27	0,00	7 912 790,27	4 334 770,95
TOTAL ACTIF IMMOBILISÉ (I)		**100 479 118,80**	**31 479 018,11**	**69 000 100,69**	**60 609 163,87**
ACTIF CIRCULANT		**0,00**	**0,00**	**0,00**	**0,00**
STOCKS		0,00	0,00	0,00	0,00
CRÉANCES		0,00	0,00	0,00	0,00
Créances sur des entités publiques, des organismes internationaux et la Commission européenne		11 538 150,00	0,00	11 538 150,00	9 629 879,27
Créances sur les redevables et comptes rattachés		313 167,46	11 504,19	301 663,27	4 599 564,95
Avances et acomptes versés par la collectivité		0,00	0,00	0,00	0,00
Créances correspondant à des opérations pour compte de tiers		0,00	0,00	0,00	0,00
Créances sur budgets annexes		0,00	0,00	0,00	0,00
Créances sur les autres débiteurs		140 193,52	213,96	139 979,56	12 254,27

III – ÉTATS FINANCIERS	III
Bilan (en euros)	A

ACTIF	Note	Exercice N			Exercice N-1
		BRUT	amortissements, dépréciations	NET	NET
CHARGES CONSTATÉES D'AVANCE		0,00	0,00	0,00	0,00
TOTAL ACTIF CIRCULANT (HORS TRÉSORERIE) (II)		**11 991 510,98**	**11 718,15**	**11 979 792,83**	**14 241 698,49**
TRÉSORERIE		**0,00**	**0,00**	**0,00**	**0,00**
VALEURS MOBILIÈRES DE PLACEMENT		0,00	0,00	0,00	0,00
DISPONIBILITÉS		2 993 030,36	0,00	2 993 030,36	7 307 966,35
AUTRES		0,00	0,00	0,00	0,00
TOTAL TRÉSORERIE (III)		**2 993 030,36**	**0,00**	**2 993 030,36**	**7 307 966,35**
COMPTES DE REGULARISATION (dont primes de remboursement des obligations) (IV)		8 844,95	0,00	8 844,95	5 470,88
ÉCARTS DE CONVERSION ACTIF (V)		0,00	0,00	0,00	0,00
TOTAL GÉNÉRAL (I + II + III + IV + V)		**115 472 505,09**	**31 490 736,26**	**83 981 768,83**	**82 164 299,59**

III – ÉTATS FINANCIERS	III
Bilan (en euros)	A

FONDS PROPRES ET PASSIF	Note	Exercice N	Exercice N-1
FONDS PROPRES		**0,00**	**0,00**
APPORTS NON RATTACHÉS A UN ACTIF DÉTERMINÉ		0,00	0,00
Dotations		3 569 783,93	3 569 783,93
Fonds globalisés		13 332 695,09	12 371 930,50
SUBVENTIONS D'INVESTISSEMENT		0,00	0,00
Rattachées à un actif amortissable		6 181 519,01	5 551 792,39
Rattachées à un actif non amortissable		6 001 966,32	6 001 966,32
NEUTRALISATIONS ET RÉGULARISATIONS		-11 214 583,14	-11 214 583,14
RÉSERVES		44 534 890,09	44 534 890,09
REPORT A NOUVEAU		8 745 684,29	7 319 733,81
RÉSULTAT DE L'EXERCICE		971 229,29	1 425 950,48
DROITS DU CONCÉDANT ET DE L'AFFERMANT		0,00	0,00
DROITS DE L'AFFECTANT ET DU REMETTANT		2 821 397,69	2 821 397,69
TOTAL FONDS PROPRES (I)		**74 944 582,57**	**72 382 862,07**
PASSIF		**0,00**	**0,00**
PROVISIONS POUR RISQUES ET CHARGES		**0,00**	**0,00**
PROVISIONS POUR RISQUES		44 430,00	44 430,00
PROVISIONS POUR CHARGES		440 904,00	176 479,00
TOTAL PROVISIONS POUR RISQUES ET CHARGES (1)		**485 334,00**	**220 909,00**
DETTES FINANCIÈRES		**0,00**	**0,00**
EMPRUNTS OBLIGATAIRES		0,00	0,00
EMPRUNTS SOUSCRITS AUPRÈS DES ÉTABLISSEMENTS DE CRÉDIT		2 489 327,56	2 968 244,49
DETTES FINANCIÈRES ET AUTRES EMPRUNTS		176 911,25	178 478,91
TOTAL DETTES FINANCIÈRES (2)		**2 666 238,81**	**3 146 723,40**
DETTES NON FINANCIÈRES		**0,00**	**0,00**
Dettes fournisseurs et comptes rattachés		1 452 749,95	1 806 326,03
Dettes fiscales et sociales		1 833,88	1 773,50
Avances et acomptes reçus		0,00	0,00
Dettes correspondant à des opérations pour compte de tiers		-113 843,39	-82 326,77

III – ÉTATS FINANCIERS	III
Bilan (en euros)	**A**

FONDS PROPRES ET PASSIF	Note	Exercice N	Exercice N-1
Fonds gérés par la collectivité		0,00	0,00
Dettes sur budgets annexes		2 296 562,70	2 896 361,89
Autres dettes non financières		1 781 292,05	1 240 365,59
PRODUITS CONSTATÉS D'AVANCE		0,00	0,00
TOTAL DETTES NON FINANCIÈRES (3)		**5 418 595,19**	**5 862 500,24**
TRÉSORERIE		**0,00**	**0,00**
AUTRES ÉLÉMENTS DE TRÉSORERIE PASSIVE		0,00	0,00
TOTAL TRÉSORERIE (4)		**0,00**	**0,00**
TOTAL PASSIF (II) = (1+2+3+4)		**8 570 168,00**	**9 230 132,64**
COMPTES DE RÉGULARISATION (III)		467 018,26	551 304,88
ÉCARTS DE CONVERSION PASSIF (IV)		0,00	0,00
TOTAL GÉNÉRAL (I+II+III+IV)		**83 981 768,83**	**82 164 299,59**

III – ÉTATS FINANCIERS	III
Compte de résultat (en euros)	**B**

	Note	Exercice N	Exercice N-1	Variation
PRODUITS DE FONCTIONNEMENT		**0,00**	**0,00**	**0,00**
PRODUITS SANS CONTREPARTIE DIRECTE (ou subventions et produits assimilés)		**0,00**	**0,00**	**0,00**
Dotations de l'état		3 200 205,43	3 023 400,45	176 804,98
Participations		6 717 393,97	6 915 219,04	-197 825,07
Compensations, autres attributions et autres participations		865 339,00	817 336,00	48 003,00
Dons et legs		0,00	0,00	0,00
Impôts et taxes		17 731 360,04	17 187 539,16	543 820,88
PRODUITS AVEC CONTREPARTIE DIRECTE		**0,00**	**0,00**	**0,00**
Ventes de biens ou prestations de services		7 072 482,09	11 014 449,96	-3 941 967,87
Produits des cessions d'actifs		0,00	0,00	0,00
Autres produits de gestion		212 407,71	413 546,35	-201 138,64
Production stockée et immobilisée		60 196,96	51 079,83	9 117,13
AUTRES PRODUITS		**0,00**	**0,00**	**0,00**
Reprises sur amortissement, dépréciations, provisions et transferts de charges		0,00	17 850,09	-17 850,09
Reprises du financement rattaché à un actif		556 162,06	507 984,35	48 177,71
Neutralisation des amortissements, dépréciations et provisions		0,00	0,00	0,00
Neutralisation des moins-values de cession		0,00	0,00	0,00
TOTAL PRODUITS DE FONCTIONNEMENT (I)		**36 415 547,26**	**39 948 405,23**	**-3 532 857,97**
CHARGES DE FONCTIONNEMENT		**0,00**	**0,00**	**0,00**
Achats et charges externes		5 462 975,47	5 183 178,59	279 796,88
Charges de personnel		22 857 747,36	26 402 115,09	-3 544 367,73
Dont salaires, traitements et rémunérations diverses		*15 943 892,43*	*18 877 829,69*	*-2 933 937,26*
Dont charges sociales		*6 913 854,93*	*7 524 285,40*	*-610 430,47*
Indemnités des élus (et membres du CESR)		242 993,43	253 217,24	-10 223,81
Autres charges de fonctionnement (dont pertes sur créances irrécouvrables)		135 192,90	316 860,23	-181 667,33
Impôts et taxes		415 940,79	502 000,38	-86 059,59
Dotations aux amortissements, dépréciations, provisions		4 372 077,07	3 800 269,20	571 807,87
Valeurs nettes comptables des éléments d'actifs cédés		0,00	0,00	0,00

III – ÉTATS FINANCIERS	III
Compte de résultat (en euros)	**B**

	Note	Exercice N	Exercice N-1	Variation
Neutralisation des dépréciations et provisions		0,00	0,00	0,00
Neutralisation des plus-values de cession		0,00	0,00	0,00
TOTAL CHARGES DE FONCTIONNEMENT (II)		**33 486 927,02**	**36 457 640,73**	**-2 970 713,71**
CHARGES D'INTERVENTION		**0,00**	**0,00**	**0,00**
Dispositifs d'intervention pour compte propre		1 785 534,99	1 863 691,86	-78 156,87
Dont ménages		*0,00*	*0,00*	*0,00*
Dont personnes morales de droit privé		*280 543,89*	*237 999,13*	*42 544,76*
Dont collectivités territoriales		*0,00*	*0,00*	*0,00*
Dont autres organismes publics		*1 504 991,10*	*1 625 692,73*	*-120 701,63*
Dont établissements d'enseignement		*0,00*	*0,00*	*0,00*
Charges résultant de la mise en jeu de la garantie de la collectivité		0,00	0,00	0,00
Autres charges		82 816,17	92 479,23	-9 663,06
TOTAL CHARGES D'INTERVENTION (III)		**1 868 351,16**	**1 956 171,09**	**-87 819,93**
PRODUITS (ou CHARGES) NETS DE L'ACTIVITE (IV = I - II - III)		**1 060 269,08**	**1 534 593,41**	**-474 324,33**
PRODUITS FINANCIERS		**0,00**	**0,00**	**0,00**
Produits des participations et des prêts		0,00	0,00	0,00
Produits des valeurs mobilières de placement		0,00	0,00	0,00
Produits nets sur cessions de valeurs mobilières de placement		0,00	0,00	0,00
Autres produits financiers		0,00	0,00	0,00
Reprises sur amortissements, dépréciations, provisions financières et transferts de charges		0,00	0,00	0,00
TOTAL PRODUITS FINANCIERS (V)		**0,00**	**0,00**	**0,00**
CHARGES FINANCIERES		**0,00**	**0,00**	**0,00**
Charges d'intérêts		89 039,79	108 642,93	-19 603,14
Charges nettes sur cessions de valeurs mobilières de placement		0,00	0,00	0,00
Autres charges financières		0,00	0,00	0,00
Dotations aux amortissements, aux dépréciations et aux provisions financières		0,00	0,00	0,00
TOTAL CHARGES FINANCIERES (VI)		**89 039,79**	**108 642,93**	**-19 603,14**
PRODUITS (ou CHARGES) FINANCIERS NETS (VII = V - VI)		**-89 039,79**	**-108 642,93**	**19 603,14**

III – ÉTATS FINANCIERS	III
Compte de résultat (en euros)	B

	Note	Exercice N	Exercice N-1	Variation
RESULTAT DE L'EXERCICE (VIII = IV + VII)		971 229,29	1 425 950,48	-454 721,19

III – ÉTATS FINANCIERS	III
Annexe	**C**

L’annexe est une pièce jointe au compte financier unique pour les collectivités ayant recours à la certification des comptes.

Pour les autres collectivités, cet état est SANS OBJET.

III – ÉTATS FINANCIERS | III

Balance des comptes | D

Numéro de compte	Libellé du compte	Balance d'entrée		Opérations non budgétaires		Opérations budgétaires		Total		Soldes	
		Débit	Crédit	Débit	Crédit	Débit	Crédit	Débit	Crédit	Débit	Crédit
1021	Dotations	0,00	3 569 783,93	0,00	0,00	0,00	0,00	0,00	3 569 783,93	0,00	3 569 783,93
10222	F.C.T.V.A.	0,00	12 371 930,50	0,00	0,00	0,00	960 764,59	0,00	13 332 695,09	0,00	13 332 695,09
	Sous Total compte 1022	**0,00**	**12 371 930,50**	**0,00**	**0,00**	**0,00**	**960 764,59**	**0,00**	**13 332 695,09**	**0,00**	**13 332 695,09**
1027	Mise à disposition (chez le bénéficiaire	0,00	2 669 217,58	0,00	0,00	0,00	0,00	0,00	2 669 217,58	0,00	2 669 217,58
	Sous Total compte 102	**0,00**	**18 610 932,01**	**0,00**	**0,00**	**0,00**	**960 764,59**	**0,00**	**19 571 696,60**	**0,00**	**19 571 696,60**
1068	Excédents de fonctionnement capitalisés	0,00	44 534 890,09	0,00	0,00	0,00	0,00	0,00	44 534 890,09	0,00	44 534 890,09
	Sous Total compte 106	**0,00**	**44 534 890,09**	**0,00**	**0,00**	**0,00**	**0,00**	**0,00**	**44 534 890,09**	**0,00**	**44 534 890,09**
	Sous Total compte 10	**0,00**	**63 145 822,10**	**0,00**	**0,00**	**0,00**	**960 764,59**	**0,00**	**64 106 586,69**	**0,00**	**64 106 586,69**
110	Report à nouveau (solde créditeur)	0,00	7 319 733,81	0,00	1 425 950,48	0,00	0,00	0,00	8 745 684,29	0,00	8 745 684,29
	Sous Total compte 11	**0,00**	**7 319 733,81**	**0,00**	**1 425 950,48**	**0,00**	**0,00**	**0,00**	**8 745 684,29**	**0,00**	**8 745 684,29**
12	RÉSULTAT DE L'EXERCICE (Excédentaire ou	0,00	1 425 950,48	1 425 950,48	0,00	0,00	0,00	1 425 950,48	1 425 950,48	0,00	0,00
	Sous Total compte 12	**0,00**	**1 425 950,48**	**1 425 950,48**	**0,00**	**0,00**	**0,00**	**1 425 950,48**	**1 425 950,48**	**0,00**	**0,00**
1311	État et établissements nationaux	0,00	2 881 607,38	0,00	0,00	0,00	358 972,62	0,00	3 240 580,00	0,00	3 240 580,00
1312	Régions	0,00	3 848 555,14	0,00	0,00	0,00	504 222,18	0,00	4 352 777,32	0,00	4 352 777,32
1313	Départements	0,00	1 977 478,27	0,00	0,00	0,00	295 655,88	0,00	2 273 134,15	0,00	2 273 134,15
13173	FEADER	0,00	99 814,88	0,00	0,00	0,00	0,00	0,00	99 814,88	0,00	99 814,88
	Sous Total compte 1317	**0,00**	**99 814,88**	**0,00**	**0,00**	**0,00**	**0,00**	**0,00**	**99 814,88**	**0,00**	**99 814,88**
1318	Autres	0,00	1 349 576,93	0,00	0,00	0,00	27 038,00	0,00	1 376 614,93	0,00	1 376 614,93
	Sous Total compte 131	**0,00**	**10 157 032,60**	**0,00**	**0,00**	**0,00**	**1 185 888,68**	**0,00**	**11 342 921,28**	**0,00**	**11 342 921,28**
1321	État et établissements nationaux	0,00	147 052,23	0,00	0,00	0,00	0,00	0,00	147 052,23	0,00	147 052,23

Numéro de compte	Libellé du compte	Balance d'entrée		Opérations non budgétaires		Opérations budgétaires		Total		Soldes	
		Débit	Crédit	Débit	Crédit	Débit	Crédit	Débit	Crédit	Débit	Crédit
1322	Régions	0,00	658 954,61	0,00	0,00	0,00	0,00	0,00	658 954,61	0,00	658 954,61
1323	Départements	0,00	431 744,12	0,00	0,00	0,00	0,00	0,00	431 744,12	0,00	431 744,12
13241	Communes membres du GFP	0,00	67 197,34	0,00	0,00	0,00	0,00	0,00	67 197,34	0,00	67 197,34
	Sous Total compte 1324	**0,00**	**67 197,34**	**0,00**	**0,00**	**0,00**	**0,00**	**0,00**	**67 197,34**	**0,00**	**67 197,34**
13251	GFP de rattachement	0,00	3 486,00	0,00	0,00	0,00	0,00	0,00	3 486,00	0,00	3 486,00
	Sous Total compte 1325	**0,00**	**3 486,00**	**0,00**	**0,00**	**0,00**	**0,00**	**0,00**	**3 486,00**	**0,00**	**3 486,00**
1326	Autres établissements publics locaux	0,00	18 368,90	0,00	0,00	0,00	0,00	0,00	18 368,90	0,00	18 368,90
1328	Autres	0,00	2 928 764,15	0,00	0,00	0,00	0,00	0,00	2 928 764,15	0,00	2 928 764,15
	Sous Total compte 132	**0,00**	**4 255 567,35**	**0,00**	**0,00**	**0,00**	**0,00**	**0,00**	**4 255 567,35**	**0,00**	**4 255 567,35**
13361	Dotation d'équipement des territoires ru	0,00	148 204,64	0,00	0,00	0,00	0,00	0,00	148 204,64	0,00	148 204,64
	Sous Total compte 1336	**0,00**	**148 204,64**	**0,00**	**0,00**	**0,00**	**0,00**	**0,00**	**148 204,64**	**0,00**	**148 204,64**
	Sous Total compte 133	**0,00**	**148 204,64**	**0,00**	**0,00**	**0,00**	**0,00**	**0,00**	**148 204,64**	**0,00**	**148 204,64**
1345	Amendes de radars automatiques et amende	0,00	8 737,46	0,00	0,00	0,00	0,00	0,00	8 737,46	0,00	8 737,46
13461	Dotation d'équipement des territoires ru	0,00	1 008 098,74	0,00	0,00	0,00	0,00	0,00	1 008 098,74	0,00	1 008 098,74
	Sous Total compte 1346	**0,00**	**1 008 098,74**	**0,00**	**0,00**	**0,00**	**0,00**	**0,00**	**1 008 098,74**	**0,00**	**1 008 098,74**
1348	Autres	0,00	568 400,00	0,00	0,00	0,00	0,00	0,00	568 400,00	0,00	568 400,00
	Sous Total compte 134	**0,00**	**1 585 236,20**	**0,00**	**0,00**	**0,00**	**0,00**	**0,00**	**1 585 236,20**	**0,00**	**1 585 236,20**
1381	État et établissements nationaux	0,00	50 474,65	0,00	0,00	0,00	0,00	0,00	50 474,65	0,00	50 474,65
1384	Communes	0,00	12 779,35	0,00	0,00	0,00	0,00	0,00	12 779,35	0,00	12 779,35
1386	Autres établissements publics locaux	0,00	5 923,52	0,00	0,00	0,00	0,00	0,00	5 923,52	0,00	5 923,52
1388	Autres	0,00	91 985,25	0,00	0,00	0,00	0,00	0,00	91 985,25	0,00	91 985,25
	Sous Total compte 138	**0,00**	**161 162,77**	**0,00**	**0,00**	**0,00**	**0,00**	**0,00**	**161 162,77**	**0,00**	**161 162,77**

Numéro de compte	Libellé du compte	Balance d'entrée		Opérations non budgétaires		Opérations budgétaires		Total		Soldes	
		Débit	Crédit	Débit	Crédit	Débit	Crédit	Débit	Crédit	Débit	Crédit
13911	État et établissements nationaux	1 110 747,94	0,00	0,00	0,00	199 230,73	0,00	1 309 978,67	0,00	1 309 978,67	0,00
13912	Régions	1 666 454,27	0,00	0,00	0,00	186 569,31	0,00	1 853 023,58	0,00	1 853 023,58	0,00
13913	Départements	891 432,75	0,00	0,00	0,00	121 868,89	0,00	1 013 301,64	0,00	1 013 301,64	0,00
139173	FEOGA	0,00	0,00	0,00	0,00	4 990,74	0,00	4 990,74	0,00	4 990,74	0,00
	Sous Total compte 13917	**0,00**	**0,00**	**0,00**	**0,00**	**4 990,74**	**0,00**	**4 990,74**	**0,00**	**4 990,74**	**0,00**
13918	Autres	1 060 809,89	0,00	0,00	0,00	39 502,39	0,00	1 100 312,28	0,00	1 100 312,28	0,00
	Sous Total compte 1391	**4 729 444,85**	**0,00**	**0,00**	**0,00**	**552 162,06**	**0,00**	**5 281 606,91**	**0,00**	**5 281 606,91**	**0,00**
139361	Dotation d'équipement des territoires ru	24 000,00	0,00	0,00	0,00	4 000,00	0,00	28 000,00	0,00	28 000,00	0,00
	Sous Total compte 13936	**24 000,00**	**0,00**	**0,00**	**0,00**	**4 000,00**	**0,00**	**28 000,00**	**0,00**	**28 000,00**	**0,00**
	Sous Total compte 1393	**24 000,00**	**0,00**	**0,00**	**0,00**	**4 000,00**	**0,00**	**28 000,00**	**0,00**	**28 000,00**	**0,00**
	Sous Total compte 139	**4 753 444,85**	**0,00**	**0,00**	**0,00**	**556 162,06**	**0,00**	**5 309 606,91**	**0,00**	**5 309 606,91**	**0,00**
	Sous Total compte 13	**4 753 444,85**	**16 307 203,56**	**0,00**	**0,00**	**556 162,06**	**1 185 888,68**	**5 309 606,91**	**17 493 092,24**	**0,00**	**12 183 485,33**
15181	Autres provisions pour risques (non budg	0,00	44 430,00	0,00	0,00	0,00	0,00	0,00	44 430,00	0,00	44 430,00
	Sous Total compte 1518	**0,00**	**44 430,00**	**0,00**	**0,00**	**0,00**	**0,00**	**0,00**	**44 430,00**	**0,00**	**44 430,00**
	Sous Total compte 151	**0,00**	**44 430,00**	**0,00**	**0,00**	**0,00**	**0,00**	**0,00**	**44 430,00**	**0,00**	**44 430,00**
1581	Autres provisions pour charges (non budg	0,00	176 479,00	0,00	264 425,00	0,00	0,00	0,00	440 904,00	0,00	440 904,00
	Sous Total compte 158	**0,00**	**176 479,00**	**0,00**	**264 425,00**	**0,00**	**0,00**	**0,00**	**440 904,00**	**0,00**	**440 904,00**
	Sous Total compte 15	**0,00**	**220 909,00**	**0,00**	**264 425,00**	**0,00**	**0,00**	**0,00**	**485 334,00**	**0,00**	**485 334,00**
1641	Emprunts en euros	0,00	2 929 627,32	0,00	0,00	472 564,90	0,00	472 564,90	2 929 627,32	0,00	2 457 062,42
	Sous Total compte 164	**0,00**	**2 929 627,32**	**0,00**	**0,00**	**472 564,90**	**0,00**	**472 564,90**	**2 929 627,32**	**0,00**	**2 457 062,42**
165	Dépôts et cautionnements reçus	0,00	178 478,91	0,00	0,00	16 049,68	14 482,02	16 049,68	192 960,93	0,00	176 911,25
16884	Intérêts courus sur emprunts auprès des	0,00	38 617,17	38 617,17	32 265,14	0,00	0,00	38 617,17	70 882,31	0,00	32 265,14

Numéro de compte	Libellé du compte	Balance d'entrée		Opérations non budgétaires		Opérations budgétaires		Total		Soldes	
		Débit	Crédit	Débit	Crédit	Débit	Crédit	Débit	Crédit	Débit	Crédit
	Sous Total compte 1688	**0,00**	**38 617,17**	**38 617,17**	**32 265,14**	**0,00**	**0,00**	**38 617,17**	**70 882,31**	**0,00**	**32 265,14**
	Sous Total compte 168	**0,00**	**38 617,17**	**38 617,17**	**32 265,14**	**0,00**	**0,00**	**38 617,17**	**70 882,31**	**0,00**	**32 265,14**
	Sous Total compte 16	**0,00**	**3 146 723,40**	**38 617,17**	**32 265,14**	**488 614,58**	**14 482,02**	**527 231,75**	**3 193 470,56**	**0,00**	**2 666 238,81**
181	Compte de liaison : affectation à... (bu	3 986 521,07	0,00	0,00	0,00	0,00	0,00	3 986 521,07	0,00	3 986 521,07	0,00
	Sous Total compte 18	**3 986 521,07**	**0,00**	**0,00**	**0,00**	**0,00**	**0,00**	**3 986 521,07**	**0,00**	**3 986 521,07**	**0,00**
192	Plus ou moins-values sur cessions d'immo	1 790 902,12	0,00	0,00	0,00	0,00	0,00	1 790 902,12	0,00	1 790 902,12	0,00
193	Autres neutralisations et régularisation	5 732 559,81	0,00	0,00	0,00	0,00	0,00	5 732 559,81	0,00	5 732 559,81	0,00
198	Neutralisation des amortissements	3 691 121,21	0,00	0,00	0,00	0,00	0,00	3 691 121,21	0,00	3 691 121,21	0,00
	Sous Total compte 19	**11 214 583,14**	**0,00**	**0,00**	**0,00**	**0,00**	**0,00**	**11 214 583,14**	**0,00**	**11 214 583,14**	**0,00**
	Total classe 1	**19 954 549,06**	**91 566 342,35**	**1 464 567,65**	**1 722 640,62**	**1 044 776,64**	**2 161 135,29**	**22 463 893,35**	**95 450 118,26**	**20 510 711,12**	**93 496 936,03**
2031	Frais d'études	9 680,00	0,00	0,00	0,00	0,00	0,00	9 680,00	0,00	9 680,00	0,00
	Sous Total compte 203	**9 680,00**	**0,00**	**0,00**	**0,00**	**0,00**	**0,00**	**9 680,00**	**0,00**	**9 680,00**	**0,00**
2041412	Bâtiments et installations	12 375 084,78	0,00	0,00	797 726,93	1 910 963,95	0,00	14 286 048,73	797 726,93	13 488 321,80	0,00
	Sous Total compte 204141	**12 375 084,78**	**0,00**	**0,00**	**797 726,93**	**1 910 963,95**	**0,00**	**14 286 048,73**	**797 726,93**	**13 488 321,80**	**0,00**
	Sous Total compte 20414	**12 375 084,78**	**0,00**	**0,00**	**797 726,93**	**1 910 963,95**	**0,00**	**14 286 048,73**	**797 726,93**	**13 488 321,80**	**0,00**
204182	Bâtiments et installations	15 000,00	0,00	0,00	15 000,00	0,00	0,00	15 000,00	15 000,00	0,00	0,00
	Sous Total compte 20418	**15 000,00**	**0,00**	**0,00**	**15 000,00**	**0,00**	**0,00**	**15 000,00**	**15 000,00**	**0,00**	**0,00**
	Sous Total compte 2041	**12 390 084,78**	**0,00**	**0,00**	**812 726,93**	**1 910 963,95**	**0,00**	**14 301 048,73**	**812 726,93**	**13 488 321,80**	**0,00**
20422	Bâtiments et installations	80 000,00	0,00	0,00	0,00	0,00	0,00	80 000,00	0,00	80 000,00	0,00
	Sous Total compte 2042	**80 000,00**	**0,00**	**0,00**	**0,00**	**0,00**	**0,00**	**80 000,00**	**0,00**	**80 000,00**	**0,00**
	Sous Total compte 204	**12 470 084,78**	**0,00**	**0,00**	**812 726,93**	**1 910 963,95**	**0,00**	**14 381 048,73**	**812 726,93**	**13 568 321,80**	**0,00**
2051	Concessions et droits similaires	375 508,89	0,00	0,00	0,00	143 721,19	10 835,00	519 230,08	10 835,00	508 395,08	0,00

Numéro de compte	Libellé du compte	Balance d'entrée		Opérations non budgétaires		Opérations budgétaires		Total		Soldes	
		Débit	Crédit	Débit	Crédit	Débit	Crédit	Débit	Crédit	Débit	Crédit
	Sous Total compte 205	**375 508,89**	**0,00**	**0,00**	**0,00**	**143 721,19**	**10 835,00**	**519 230,08**	**10 835,00**	**508 395,08**	**0,00**
	Sous Total compte 20	**12 855 273,67**	**0,00**	**0,00**	**812 726,93**	**2 054 685,14**	**10 835,00**	**14 909 958,81**	**823 561,93**	**14 086 396,88**	**0,00**
2111	Terrains nus	604 757,66	0,00	0,00	0,00	3 200,00	3 200,00	607 957,66	3 200,00	604 757,66	0,00
2115	Terrains bâtis	164,71	0,00	0,00	0,00	0,00	0,00	164,71	0,00	164,71	0,00
	Sous Total compte 211	**604 922,37**	**0,00**	**0,00**	**0,00**	**3 200,00**	**3 200,00**	**608 122,37**	**3 200,00**	**604 922,37**	**0,00**
2128	Autres agencements et aménagements	88 240,54	0,00	0,00	0,00	0,00	0,00	88 240,54	0,00	88 240,54	0,00
	Sous Total compte 212	**88 240,54**	**0,00**	**0,00**	**0,00**	**0,00**	**0,00**	**88 240,54**	**0,00**	**88 240,54**	**0,00**
21311	Bâtiments administratifs	111 640,08	0,00	0,00	0,00	0,00	0,00	111 640,08	0,00	111 640,08	0,00
21318	Autres bâtiments publics	18 699 266,49	0,00	41 957,66	88 459,84	0,00	0,00	18 741 224,15	88 459,84	18 652 764,31	0,00
	Sous Total compte 2131	**18 810 906,57**	**0,00**	**41 957,66**	**88 459,84**	**0,00**	**0,00**	**18 852 864,23**	**88 459,84**	**18 764 404,39**	**0,00**
21321	Immeubles de rapport	1 396 361,30	0,00	0,00	1 396 361,30	0,00	0,00	1 396 361,30	1 396 361,30	0,00	0,00
	Sous Total compte 2132	**1 396 361,30**	**0,00**	**0,00**	**1 396 361,30**	**0,00**	**0,00**	**1 396 361,30**	**1 396 361,30**	**0,00**	**0,00**
21351	Bâtiments publics	4 474 472,87	0,00	38 649,76	49 088,53	0,00	0,00	4 513 122,63	49 088,53	4 464 034,10	0,00
	Sous Total compte 2135	**4 474 472,87**	**0,00**	**38 649,76**	**49 088,53**	**0,00**	**0,00**	**4 513 122,63**	**49 088,53**	**4 464 034,10**	**0,00**
2138	Autres constructions	846 668,65	0,00	186 306,72	6 033,71	0,00	0,00	1 032 975,37	6 033,71	1 026 941,66	0,00
	Sous Total compte 213	**25 528 409,39**	**0,00**	**266 914,14**	**1 539 943,38**	**0,00**	**0,00**	**25 795 323,53**	**1 539 943,38**	**24 255 380,15**	**0,00**
2148	Constructions sur sol d'autrui - Autres	2 399,22	0,00	0,00	0,00	0,00	0,00	2 399,22	0,00	2 399,22	0,00
	Sous Total compte 214	**2 399,22**	**0,00**	**0,00**	**0,00**	**0,00**	**0,00**	**2 399,22**	**0,00**	**2 399,22**	**0,00**
2151	Réseaux de voirie	1 866 130,94	0,00	0,00	0,00	0,00	0,00	1 866 130,94	0,00	1 866 130,94	0,00
2152	Installations de voirie	10 734,05	0,00	0,00	10 734,05	0,00	0,00	10 734,05	10 734,05	0,00	0,00
21534	Réseaux d'électrification	124 417,55	0,00	0,00	0,00	0,00	0,00	124 417,55	0,00	124 417,55	0,00
21538	Autres réseaux	410 227,02	0,00	0,00	2 199,93	0,00	0,00	410 227,02	2 199,93	408 027,09	0,00

Numéro de compte	Libellé du compte	Balance d'entrée		Opérations non budgétaires		Opérations budgétaires		Total		Soldes	
		Débit	Crédit	Débit	Crédit	Débit	Crédit	Débit	Crédit	Débit	Crédit
	Sous Total compte 2153	**534 644,57**	**0,00**	**0,00**	**2 199,93**	**0,00**	**0,00**	**534 644,57**	**2 199,93**	**532 444,64**	**0,00**
215731	Matériel roulant	1 398 286,78	0,00	0,00	22 565,15	0,00	0,00	1 398 286,78	22 565,15	1 375 721,63	0,00
215738	Autre matériel et outillage de voirie	113 509,33	0,00	0,00	86 218,82	2 953,37	0,00	116 462,70	86 218,82	30 243,88	0,00
	Sous Total compte 21573	**1 511 796,11**	**0,00**	**0,00**	**108 783,97**	**2 953,37**	**0,00**	**1 514 749,48**	**108 783,97**	**1 405 965,51**	**0,00**
	Sous Total compte 2157	**1 511 796,11**	**0,00**	**0,00**	**108 783,97**	**2 953,37**	**0,00**	**1 514 749,48**	**108 783,97**	**1 405 965,51**	**0,00**
2158	Autres installations, matériel et outill	15 700 807,51	0,00	42 902,65	139 600,62	83 522,21	0,00	15 827 232,37	139 600,62	15 687 631,75	0,00
	Sous Total compte 215	**19 624 113,18**	**0,00**	**42 902,65**	**261 318,57**	**86 475,58**	**0,00**	**19 753 491,41**	**261 318,57**	**19 492 172,84**	**0,00**
21713	Terrains aménagés autres que voirie	1 021 218,60	0,00	0,00	0,00	0,00	0,00	1 021 218,60	0,00	1 021 218,60	0,00
21715	Terrains bâtis	68 903,00	0,00	0,00	0,00	0,00	0,00	68 903,00	0,00	68 903,00	0,00
	Sous Total compte 2171	**1 090 121,60**	**0,00**	**0,00**	**0,00**	**0,00**	**0,00**	**1 090 121,60**	**0,00**	**1 090 121,60**	**0,00**
217318	Autres bâtiments publics	2 771 531,90	0,00	0,00	0,00	0,00	0,00	2 771 531,90	0,00	2 771 531,90	0,00
	Sous Total compte 21731	**2 771 531,90**	**0,00**	**0,00**	**0,00**	**0,00**	**0,00**	**2 771 531,90**	**0,00**	**2 771 531,90**	**0,00**
21738	Autres constructions	4 296 174,49	0,00	0,00	0,00	0,00	0,00	4 296 174,49	0,00	4 296 174,49	0,00
	Sous Total compte 2173	**7 067 706,39**	**0,00**	**0,00**	**0,00**	**0,00**	**0,00**	**7 067 706,39**	**0,00**	**7 067 706,39**	**0,00**
21758	Autres installations, matériel et outill	513,08	0,00	0,00	0,00	0,00	0,00	513,08	0,00	513,08	0,00
	Sous Total compte 2175	**513,08**	**0,00**	**0,00**	**0,00**	**0,00**	**0,00**	**513,08**	**0,00**	**513,08**	**0,00**
217828	Autres matériels de transport	992 112,00	0,00	0,00	789 030,87	0,00	0,00	992 112,00	789 030,87	203 081,13	0,00
	Sous Total compte 21782	**992 112,00**	**0,00**	**0,00**	**789 030,87**	**0,00**	**0,00**	**992 112,00**	**789 030,87**	**203 081,13**	**0,00**
217838	Autre matériel informatique	37 476,41	0,00	0,00	2 757,98	0,00	0,00	37 476,41	2 757,98	34 718,43	0,00
	Sous Total compte 21783	**37 476,41**	**0,00**	**0,00**	**2 757,98**	**0,00**	**0,00**	**37 476,41**	**2 757,98**	**34 718,43**	**0,00**
217848	Autres matériels de bureau et mobiliers	187 981,93	0,00	0,00	0,00	0,00	0,00	187 981,93	0,00	187 981,93	0,00
	Sous Total compte 21784	**187 981,93**	**0,00**	**0,00**	**0,00**	**0,00**	**0,00**	**187 981,93**	**0,00**	**187 981,93**	**0,00**

Numéro de compte	Libellé du compte	Balance d'entrée		Opérations non budgétaires		Opérations budgétaires		Total		Soldes	
		Débit	Crédit	Débit	Crédit	Débit	Crédit	Débit	Crédit	Débit	Crédit
21788	Autres	143 828,03	0,00	0,00	5 158,33	0,00	0,00	143 828,03	5 158,33	138 669,70	0,00
	Sous Total compte 2178	**1 361 398,37**	**0,00**	**0,00**	**796 947,18**	**0,00**	**0,00**	**1 361 398,37**	**796 947,18**	**564 451,19**	**0,00**
	Sous Total compte 217	**9 519 739,44**	**0,00**	**0,00**	**796 947,18**	**0,00**	**0,00**	**9 519 739,44**	**796 947,18**	**8 722 792,26**	**0,00**
2181	Installations générales, agencements et	4 784 063,12	0,00	0,00	170 032,90	665 491,24	6 764,29	5 449 554,36	176 797,19	5 272 757,17	0,00
21828	Autres matériels de transport	3 622 566,69	0,00	0,00	827,54	0,00	0,00	3 622 566,69	827,54	3 621 739,15	0,00
	Sous Total compte 2182	**3 622 566,69**	**0,00**	**0,00**	**827,54**	**0,00**	**0,00**	**3 622 566,69**	**827,54**	**3 621 739,15**	**0,00**
21838	Autre matériel informatique	454 471,95	0,00	0,00	0,00	51 843,75	0,00	506 315,70	0,00	506 315,70	0,00
	Sous Total compte 2183	**454 471,95**	**0,00**	**0,00**	**0,00**	**51 843,75**	**0,00**	**506 315,70**	**0,00**	**506 315,70**	**0,00**
21848	Autres matériels de bureau et mobiliers	612 837,36	0,00	0,00	57 609,33	18 852,48	0,00	631 689,84	57 609,33	574 080,51	0,00
	Sous Total compte 2184	**612 837,36**	**0,00**	**0,00**	**57 609,33**	**18 852,48**	**0,00**	**631 689,84**	**57 609,33**	**574 080,51**	**0,00**
2188	Autres	70 228,64	0,00	0,00	44 519,78	0,00	0,00	70 228,64	44 519,78	25 708,86	0,00
	Sous Total compte 218	**9 544 167,76**	**0,00**	**0,00**	**272 989,55**	**736 187,47**	**6 764,29**	**10 280 355,23**	**279 753,84**	**10 000 601,39**	**0,00**
	Sous Total compte 21	**64 911 991,90**	**0,00**	**309 816,79**	**2 871 198,68**	**825 863,05**	**9 964,29**	**66 047 671,74**	**2 881 162,97**	**63 166 508,77**	**0,00**
2294	Communes	0,00	152 180,11	0,00	0,00	0,00	0,00	0,00	152 180,11	0,00	152 180,11
	Sous Total compte 229	**0,00**	**152 180,11**	**0,00**	**0,00**	**0,00**	**0,00**	**0,00**	**152 180,11**	**0,00**	**152 180,11**
	Sous Total compte 22	**0,00**	**152 180,11**	**0,00**	**0,00**	**0,00**	**0,00**	**0,00**	**152 180,11**	**0,00**	**152 180,11**
2313	Constructions	519 537,12	0,00	0,00	266 914,14	663 636,04	26 602,92	1 183 173,16	293 517,06	889 656,10	0,00
2315	Installations, matériel et outillage tec	4 895 676,61	0,00	0,00	42 902,65	5 408 170,26	23 996,92	10 303 846,87	66 899,57	10 236 947,30	0,00
	Sous Total compte 231	**5 415 213,73**	**0,00**	**0,00**	**309 816,79**	**6 071 806,30**	**50 599,84**	**11 487 020,03**	**360 416,63**	**11 126 603,40**	**0,00**
238	Avances versées sur commandes d'immobili	42 398,74	0,00	0,00	0,00	57 981,41	23 538,97	100 380,15	23 538,97	76 841,18	0,00
	Sous Total compte 23	**5 457 612,47**	**0,00**	**0,00**	**309 816,79**	**6 129 787,71**	**74 138,81**	**11 587 400,18**	**383 955,60**	**11 203 444,58**	**0,00**
2423	d'établissements publics de coopération	123 457,23	0,00	0,00	0,00	0,00	0,00	123 457,23	0,00	123 457,23	0,00

Numéro de compte	Libellé du compte	Balance d'entrée		Opérations non budgétaires		Opérations budgétaires		Total		Soldes	
		Débit	Crédit	Débit	Crédit	Débit	Crédit	Débit	Crédit	Débit	Crédit
	Sous Total compte 242	**123 457,23**	**0,00**	**0,00**	**0,00**	**0,00**	**0,00**	**123 457,23**	**0,00**	**123 457,23**	**0,00**
	Sous Total compte 24	**123 457,23**	**0,00**	**0,00**	**0,00**	**0,00**	**0,00**	**123 457,23**	**0,00**	**123 457,23**	**0,00**
261	Titres de participation	21 500,00	0,00	0,00	0,00	0,00	0,00	21 500,00	0,00	21 500,00	0,00
266	Autres formes de participation	12 941,33	0,00	0,00	0,00	0,00	0,00	12 941,33	0,00	12 941,33	0,00
	Sous Total compte 26	**34 441,33**	**0,00**	**0,00**	**0,00**	**0,00**	**0,00**	**34 441,33**	**0,00**	**34 441,33**	**0,00**
2748	Autres prêts	0,00	0,00	0,00	0,00	3 877 380,05	0,00	3 877 380,05	0,00	3 877 380,05	0,00
	Sous Total compte 274	**0,00**	**0,00**	**0,00**	**0,00**	**3 877 380,05**	**0,00**	**3 877 380,05**	**0,00**	**3 877 380,05**	**0,00**
275	Dépôts et cautionnements versés	103,06	0,00	0,00	0,00	639,27	0,00	742,33	0,00	742,33	0,00
27638	Autres établissements publics	4 300 226,56	0,00	0,00	0,00	0,00	300 000,00	4 300 226,56	300 000,00	4 000 226,56	0,00
	Sous Total compte 2763	**4 300 226,56**	**0,00**	**0,00**	**0,00**	**0,00**	**300 000,00**	**4 300 226,56**	**300 000,00**	**4 000 226,56**	**0,00**
	Sous Total compte 276	**4 300 226,56**	**0,00**	**0,00**	**0,00**	**0,00**	**300 000,00**	**4 300 226,56**	**300 000,00**	**4 000 226,56**	**0,00**
	Sous Total compte 27	**4 300 329,62**	**0,00**	**0,00**	**0,00**	**3 878 019,32**	**300 000,00**	**8 178 348,94**	**300 000,00**	**7 878 348,94**	**0,00**
28031	Frais d'études	0,00	4 356,00	0,00	0,00	0,00	484,00	0,00	4 840,00	0,00	4 840,00
	Sous Total compte 2803	**0,00**	**4 356,00**	**0,00**	**0,00**	**0,00**	**484,00**	**0,00**	**4 840,00**	**0,00**	**4 840,00**
28041412	Bâtiments et installations	0,00	4 859 615,24	797 726,93	0,00	0,00	1 222 755,70	797 726,93	6 082 370,94	0,00	5 284 644,01
	Sous Total compte 2804141	**0,00**	**4 859 615,24**	**797 726,93**	**0,00**	**0,00**	**1 222 755,70**	**797 726,93**	**6 082 370,94**	**0,00**	**5 284 644,01**
	Sous Total compte 280414	**0,00**	**4 859 615,24**	**797 726,93**	**0,00**	**0,00**	**1 222 755,70**	**797 726,93**	**6 082 370,94**	**0,00**	**5 284 644,01**
2804182	Bâtiments et installations	0,00	13 500,00	15 000,00	0,00	0,00	1 500,00	15 000,00	15 000,00	0,00	0,00
	Sous Total compte 280418	**0,00**	**13 500,00**	**15 000,00**	**0,00**	**0,00**	**1 500,00**	**15 000,00**	**15 000,00**	**0,00**	**0,00**
	Sous Total compte 28041	**0,00**	**4 873 115,24**	**812 726,93**	**0,00**	**0,00**	**1 224 255,70**	**812 726,93**	**6 097 370,94**	**0,00**	**5 284 644,01**
280422	Bâtiments et installations	0,00	19 714,00	0,00	0,00	0,00	8 857,00	0,00	28 571,00	0,00	28 571,00
	Sous Total compte 28042	**0,00**	**19 714,00**	**0,00**	**0,00**	**0,00**	**8 857,00**	**0,00**	**28 571,00**	**0,00**	**28 571,00**
	Sous Total compte 2804	**0,00**	**4 892 829,24**	**812 726,93**	**0,00**	**0,00**	**1 233 112,70**	**812 726,93**	**6 125 941,94**	**0,00**	**5 313 215,01**

Numéro de compte	Libellé du compte	Balance d'entrée		Opérations non budgétaires		Opérations budgétaires		Total		Soldes	
		Débit	Crédit	Débit	Crédit	Débit	Crédit	Débit	Crédit	Débit	Crédit
2805	Concessions, brevets, licences, droits e	0,00	259 643,81	0,00	0,00	0,00	89 997,75	0,00	349 641,56	0,00	349 641,56
	Sous Total compte 280	**0,00**	**5 156 829,05**	**812 726,93**	**0,00**	**0,00**	**1 323 594,45**	**812 726,93**	**6 480 423,50**	**0,00**	**5 667 696,57**
28128	Autres agencements et aménagements	0,00	12 671,59	0,00	0,00	0,00	0,00	0,00	12 671,59	0,00	12 671,59
	Sous Total compte 2812	**0,00**	**12 671,59**	**0,00**	**0,00**	**0,00**	**0,00**	**0,00**	**12 671,59**	**0,00**	**12 671,59**
281318	Autres bâtiments publics	0,00	4 509 033,46	88 459,84	0,00	0,00	548 806,57	88 459,84	5 057 840,03	0,00	4 969 380,19
	Sous Total compte 28131	**0,00**	**4 509 033,46**	**88 459,84**	**0,00**	**0,00**	**548 806,57**	**88 459,84**	**5 057 840,03**	**0,00**	**4 969 380,19**
281321	Immeubles de rapport	0,00	1 396 361,30	1 396 361,30	0,00	0,00	0,00	1 396 361,30	1 396 361,30	0,00	0,00
	Sous Total compte 28132	**0,00**	**1 396 361,30**	**1 396 361,30**	**0,00**	**0,00**	**0,00**	**1 396 361,30**	**1 396 361,30**	**0,00**	**0,00**
281351	Bâtiments publics	0,00	2 245 779,03	49 088,53	0,00	0,00	237 569,39	49 088,53	2 483 348,42	0,00	2 434 259,89
	Sous Total compte 28135	**0,00**	**2 245 779,03**	**49 088,53**	**0,00**	**0,00**	**237 569,39**	**49 088,53**	**2 483 348,42**	**0,00**	**2 434 259,89**
28138	Autres constructions	0,00	534 256,63	6 033,71	0,00	0,00	66 540,92	6 033,71	600 797,55	0,00	594 763,84
	Sous Total compte 2813	**0,00**	**8 685 430,42**	**1 539 943,38**	**0,00**	**0,00**	**852 916,88**	**1 539 943,38**	**9 538 347,30**	**0,00**	**7 998 403,92**
28148	Constructions sur sol d'autrui - Autres	0,00	216,96	0,00	0,00	0,00	72,32	0,00	289,28	0,00	289,28
	Sous Total compte 2814	**0,00**	**216,96**	**0,00**	**0,00**	**0,00**	**72,32**	**0,00**	**289,28**	**0,00**	**289,28**
28151	Réseaux de voirie	0,00	661 883,11	0,00	0,00	0,00	172 672,68	0,00	834 555,79	0,00	834 555,79
28152	Installations de voirie	0,00	10 734,05	10 734,05	0,00	0,00	0,00	10 734,05	10 734,05	0,00	0,00
281538	Autres réseaux	0,00	128 694,99	2 199,93	0,00	0,00	15 584,13	2 199,93	144 279,12	0,00	142 079,19
	Sous Total compte 28153	**0,00**	**128 694,99**	**2 199,93**	**0,00**	**0,00**	**15 584,13**	**2 199,93**	**144 279,12**	**0,00**	**142 079,19**
2815731	Matériel roulant	0,00	1 272 781,99	22 565,15	0,00	7 885,00	8 062,00	30 450,15	1 280 843,99	0,00	1 250 393,84
2815738	Autre matériel et outillage de voirie	0,00	99 925,24	86 218,82	0,00	1 554,09	4 584,25	87 772,91	104 509,49	0,00	16 736,58
	Sous Total compte 281573	**0,00**	**1 372 707,23**	**108 783,97**	**0,00**	**9 439,09**	**12 646,25**	**118 223,06**	**1 385 353,48**	**0,00**	**1 267 130,42**
	Sous Total compte 28157	**0,00**	**1 372 707,23**	**108 783,97**	**0,00**	**9 439,09**	**12 646,25**	**118 223,06**	**1 385 353,48**	**0,00**	**1 267 130,42**

Numéro de compte	Libellé du compte	Balance d'entrée		Opérations non budgétaires		Opérations budgétaires		Total		Soldes	
		Débit	Crédit	Débit	Crédit	Débit	Crédit	Débit	Crédit	Débit	Crédit
28158	Autres installations, matériel et outill	0,00	4 989 504,78	139 600,62	0,00	0,00	942 333,91	139 600,62	5 931 838,69	0,00	5 792 238,07
	Sous Total compte 2815	**0,00**	**7 163 524,16**	**261 318,57**	**0,00**	**9 439,09**	**1 143 236,97**	**270 757,66**	**8 306 761,13**	**0,00**	**8 036 003,47**
2817318	Autres bâtiments publics	0,00	517 162,02	0,00	0,00	0,00	51 728,79	0,00	568 890,81	0,00	568 890,81
	Sous Total compte 281731	**0,00**	**517 162,02**	**0,00**	**0,00**	**0,00**	**51 728,79**	**0,00**	**568 890,81**	**0,00**	**568 890,81**
281738	Autres constructions	0,00	1 312 888,61	0,00	0,00	0,00	94 439,10	0,00	1 407 327,71	0,00	1 407 327,71
	Sous Total compte 28173	**0,00**	**1 830 050,63**	**0,00**	**0,00**	**0,00**	**146 167,89**	**0,00**	**1 976 218,52**	**0,00**	**1 976 218,52**
281758	Autres installations, matériel et outill	0,00	513,08	0,00	0,00	0,00	0,00	0,00	513,08	0,00	513,08
	Sous Total compte 28175	**0,00**	**513,08**	**0,00**	**0,00**	**0,00**	**0,00**	**0,00**	**513,08**	**0,00**	**513,08**
2817828	Autres matériels de transport	0,00	990 189,87	789 030,87	0,00	0,00	0,00	789 030,87	990 189,87	0,00	201 159,00
	Sous Total compte 281782	**0,00**	**990 189,87**	**789 030,87**	**0,00**	**0,00**	**0,00**	**789 030,87**	**990 189,87**	**0,00**	**201 159,00**
2817838	Autre matériel informatique	0,00	37 476,41	2 757,98	0,00	0,00	0,00	2 757,98	37 476,41	0,00	34 718,43
	Sous Total compte 281783	**0,00**	**37 476,41**	**2 757,98**	**0,00**	**0,00**	**0,00**	**2 757,98**	**37 476,41**	**0,00**	**34 718,43**
2817848	Autres matériels de bureau et mobiliers	0,00	185 416,29	0,00	0,00	0,00	1 071,00	0,00	186 487,29	0,00	186 487,29
	Sous Total compte 281784	**0,00**	**185 416,29**	**0,00**	**0,00**	**0,00**	**1 071,00**	**0,00**	**186 487,29**	**0,00**	**186 487,29**
281788	Autres	0,00	143 828,03	5 158,33	0,00	0,00	0,00	5 158,33	143 828,03	0,00	138 669,70
	Sous Total compte 28178	**0,00**	**1 356 910,60**	**796 947,18**	**0,00**	**0,00**	**1 071,00**	**796 947,18**	**1 357 981,60**	**0,00**	**561 034,42**
	Sous Total compte 2817	**0,00**	**3 187 474,31**	**796 947,18**	**0,00**	**0,00**	**147 238,89**	**796 947,18**	**3 334 713,20**	**0,00**	**2 537 766,02**
28181	Installations générales, agencements et	0,00	2 687 273,00	170 032,90	0,00	0,00	478 470,60	170 032,90	3 165 743,60	0,00	2 995 710,70
281828	Autres matériels de transport	0,00	3 322 292,09	827,54	0,00	29 093,85	83 412,92	29 921,39	3 405 705,01	0,00	3 375 783,62
	Sous Total compte 28182	**0,00**	**3 322 292,09**	**827,54**	**0,00**	**29 093,85**	**83 412,92**	**29 921,39**	**3 405 705,01**	**0,00**	**3 375 783,62**
281838	Autre matériel informatique	0,00	250 769,27	0,00	0,00	0,00	92 375,52	0,00	343 144,79	0,00	343 144,79
	Sous Total compte 28183	**0,00**	**250 769,27**	**0,00**	**0,00**	**0,00**	**92 375,52**	**0,00**	**343 144,79**	**0,00**	**343 144,79**

Numéro de compte	Libellé du compte	Balance d'entrée		Opérations non budgétaires		Opérations budgétaires		Total		Soldes	
		Débit	Crédit	Débit	Crédit	Débit	Crédit	Débit	Crédit	Débit	Crédit
281848	Autres matériels de bureau et mobiliers	0,00	523 753,93	57 609,33	0,00	0,00	19 694,69	57 609,33	543 448,62	0,00	485 839,29
	Sous Total compte 28184	**0,00**	**523 753,93**	**57 609,33**	**0,00**	**0,00**	**19 694,69**	**57 609,33**	**543 448,62**	**0,00**	**485 839,29**
28188	Autres	0,00	70 228,64	44 519,78	0,00	0,00	0,00	44 519,78	70 228,64	0,00	25 708,86
	Sous Total compte 2818	**0,00**	**6 854 316,93**	**272 989,55**	**0,00**	**29 093,85**	**673 953,73**	**302 083,40**	**7 528 270,66**	**0,00**	**7 226 187,26**
	Sous Total compte 281	**0,00**	**25 903 634,37**	**2 871 198,68**	**0,00**	**38 532,94**	**2 817 418,79**	**2 909 731,62**	**28 721 053,16**	**0,00**	**25 811 321,54**
	Sous Total compte 28	**0,00**	**31 060 463,42**	**3 683 925,61**	**0,00**	**38 532,94**	**4 141 013,24**	**3 722 458,55**	**35 201 476,66**	**0,00**	**31 479 018,11**
	Total classe 2	**87 683 106,22**	**31 212 643,53**	**3 993 742,40**	**3 993 742,40**	**12 926 888,16**	**4 535 951,34**	**104 603 736,78**	**39 742 337,27**	**96 492 597,73**	**31 631 198,22**
4011	Fournisseurs	0,00	413 263,55	5 660 101,41	5 755 263,53	0,00	0,00	5 660 101,41	6 168 527,08	0,00	508 425,67
40171	Fournisseurs - Retenues de garantie	0,00	7 987,69	1 164,31	5 299,49	0,00	0,00	1 164,31	13 287,18	0,00	12 122,87
	Sous Total compte 4017	**0,00**	**7 987,69**	**1 164,31**	**5 299,49**	**0,00**	**0,00**	**1 164,31**	**13 287,18**	**0,00**	**12 122,87**
	Sous Total compte 401	**0,00**	**421 251,24**	**5 661 265,72**	**5 760 563,02**	**0,00**	**0,00**	**5 661 265,72**	**6 181 814,26**	**0,00**	**520 548,54**
4041	Fournisseurs d'immobilisations	0,00	670 557,57	7 666 062,41	7 078 795,36	0,00	0,00	7 666 062,41	7 749 352,93	0,00	83 290,52
40471	Fournisseurs d'immobilisations - Retenue	0,00	53 099,67	68 859,52	88 212,07	0,00	0,00	68 859,52	141 311,74	0,00	72 452,22
40472	Fournisseurs d'immobilisations - Cession	0,00	6 114,20	31 463,72	25 349,52	0,00	0,00	31 463,72	31 463,72	0,00	0,00
	Sous Total compte 4047	**0,00**	**59 213,87**	**100 323,24**	**113 561,59**	**0,00**	**0,00**	**100 323,24**	**172 775,46**	**0,00**	**72 452,22**
	Sous Total compte 404	**0,00**	**729 771,44**	**7 766 385,65**	**7 192 356,95**	**0,00**	**0,00**	**7 766 385,65**	**7 922 128,39**	**0,00**	**155 742,74**
408	Fournisseurs - Factures non parvenues	0,00	655 303,35	655 303,35	776 458,67	0,00	0,00	655 303,35	1 431 762,02	0,00	776 458,67
	Sous Total compte 40	**0,00**	**1 806 326,03**	**14 082 954,72**	**13 729 378,64**	**0,00**	**0,00**	**14 082 954,72**	**15 535 704,67**	**0,00**	**1 452 749,95**
411	Redevables	145 846,50	0,00	407 966,35	374 000,93	0,00	0,00	553 812,85	374 000,93	179 811,92	0,00
414	Locataires-acquéreurs et locataires	26 063,05	0,00	85 428,74	102 823,93	0,00	0,00	111 491,79	102 823,93	8 667,86	0,00
4161	Créances douteuses	109 482,66	0,00	136 487,19	121 282,17	0,00	0,00	245 969,85	121 282,17	124 687,68	0,00

Numéro de compte	Libellé du compte	Balance d'entrée		Opérations non budgétaires		Opérations budgétaires		Total		Soldes	
		Débit	Crédit	Débit	Crédit	Débit	Crédit	Débit	Crédit	Débit	Crédit
	Sous Total compte 416	**109 482,66**	**0,00**	**136 487,19**	**121 282,17**	**0,00**	**0,00**	**245 969,85**	**121 282,17**	**124 687,68**	**0,00**
4181	Redevables - Produits non encore facturé	4 324 561,41	0,00	0,00	4 324 561,41	0,00	0,00	4 324 561,41	4 324 561,41	0,00	0,00
	Sous Total compte 418	**4 324 561,41**	**0,00**	**0,00**	**4 324 561,41**	**0,00**	**0,00**	**4 324 561,41**	**4 324 561,41**	**0,00**	**0,00**
	Sous Total compte 41	**4 605 953,62**	**0,00**	**629 882,28**	**4 922 668,44**	**0,00**	**0,00**	**5 235 835,90**	**4 922 668,44**	**313 167,46**	**0,00**
421	Personnel - Rémunérations dues	0,00	585,89	13 628 332,16	13 627 746,27	0,00	0,00	13 628 332,16	13 628 332,16	0,00	0,00
425	Personnel - Avances et acomptes	555,42	0,00	0,00	0,00	0,00	0,00	555,42	0,00	555,42	0,00
427	Personnel - Oppositions	0,00	0,00	14 494,63	14 494,63	0,00	0,00	14 494,63	14 494,63	0,00	0,00
429	Déficits et débets des comptables et rég	0,00	0,00	21 316,00	21 316,00	0,00	0,00	21 316,00	21 316,00	0,00	0,00
	Sous Total compte 42	**555,42**	**585,89**	**13 664 142,79**	**13 663 556,90**	**0,00**	**0,00**	**13 664 698,21**	**13 664 142,79**	**555,42**	**0,00**
431	Sécurité sociale	0,00	0,00	4 809 873,00	4 809 873,00	0,00	0,00	4 809 873,00	4 809 873,00	0,00	0,00
437	Autres organismes sociaux	0,00	0,00	4 529 320,22	4 529 320,22	0,00	0,00	4 529 320,22	4 529 320,22	0,00	0,00
	Sous Total compte 43	**0,00**	**0,00**	**9 339 193,22**	**9 339 193,22**	**0,00**	**0,00**	**9 339 193,22**	**9 339 193,22**	**0,00**	**0,00**
4411	Subventions à recevoir - Amiable	0,00	0,00	209 315,06	209 315,06	0,00	0,00	209 315,06	209 315,06	0,00	0,00
	Sous Total compte 441	**0,00**	**0,00**	**209 315,06**	**209 315,06**	**0,00**	**0,00**	**209 315,06**	**209 315,06**	**0,00**	**0,00**
4421	Prélèvement à la source - Impôt sur le r	0,00	0,00	258 207,27	258 207,27	0,00	0,00	258 207,27	258 207,27	0,00	0,00
	Sous Total compte 442	**0,00**	**0,00**	**258 207,27**	**258 207,27**	**0,00**	**0,00**	**258 207,27**	**258 207,27**	**0,00**	**0,00**
44311	Dépenses	0,00	0,00	168 604,94	168 604,94	0,00	0,00	168 604,94	168 604,94	0,00	0,00
44312	Recettes - Amiable	0,00	0,00	464,60	0,00	0,00	0,00	464,60	0,00	464,60	0,00
	Sous Total compte 4431	**0,00**	**0,00**	**169 069,54**	**168 604,94**	**0,00**	**0,00**	**169 069,54**	**168 604,94**	**464,60**	**0,00**
44321	Dépenses	0,00	0,00	20 022,21	20 022,21	0,00	0,00	20 022,21	20 022,21	0,00	0,00
44322	Recettes - Amiable	0,00	0,00	6 089 345,84	10 794,48	0,00	0,00	6 089 345,84	10 794,48	6 078 551,36	0,00
	Sous Total compte 4432	**0,00**	**0,00**	**6 109 368,05**	**30 816,69**	**0,00**	**0,00**	**6 109 368,05**	**30 816,69**	**6 078 551,36**	**0,00**

Numéro de compte	Libellé du compte	Balance d'entrée		Opérations non budgétaires		Opérations budgétaires		Total		Soldes	
		Débit	Crédit	Débit	Crédit	Débit	Crédit	Débit	Crédit	Débit	Crédit
44331	Dépenses	0,00	0,00	12 012,78	12 012,78	0,00	0,00	12 012,78	12 012,78	0,00	0,00
44332	Recettes - Amiable	36,89	0,00	0,00	0,00	0,00	0,00	36,89	0,00	36,89	0,00
44336	Recettes - Contentieux	28,91	0,00	0,00	0,00	0,00	0,00	28,91	0,00	28,91	0,00
	Sous Total compte 4433	**65,80**	**0,00**	**12 012,78**	**12 012,78**	**0,00**	**0,00**	**12 078,58**	**12 012,78**	**65,80**	**0,00**
44341	Dépenses	0,00	1 288 881,02	6 410 785,55	5 146 817,24	0,00	0,00	6 410 785,55	6 435 698,26	0,00	24 912,71
44342	Recettes - Amiable	266 223,74	0,00	975 089,47	654 373,30	0,00	0,00	1 241 313,21	654 373,30	586 939,91	0,00
44346	Recettes - Contentieux	84,32	0,00	148 760,46	80 071,23	0,00	0,00	148 844,78	80 071,23	68 773,55	0,00
	Sous Total compte 4434	**266 308,06**	**1 288 881,02**	**7 534 635,48**	**5 881 261,77**	**0,00**	**0,00**	**7 800 943,54**	**7 170 142,79**	**630 800,75**	**0,00**
44351	Dépenses	0,00	38 477,64	1 352 666,03	1 389 410,60	0,00	0,00	1 352 666,03	1 427 888,24	0,00	75 222,21
44352	Recettes - Amiable	6 885 012,51	0,00	296 374,72	7 082 212,00	0,00	0,00	7 181 387,23	7 082 212,00	99 175,23	0,00
44356	Recettes - Contentieux	8,48	0,00	0,00	0,00	0,00	0,00	8,48	0,00	8,48	0,00
	Sous Total compte 4435	**6 885 020,99**	**38 477,64**	**1 649 040,75**	**8 471 622,60**	**0,00**	**0,00**	**8 534 061,74**	**8 510 100,24**	**23 961,50**	**0,00**
44361	Dépenses	0,00	0,00	19 887,65	19 887,65	0,00	0,00	19 887,65	19 887,65	0,00	0,00
	Sous Total compte 4436	**0,00**	**0,00**	**19 887,65**	**19 887,65**	**0,00**	**0,00**	**19 887,65**	**19 887,65**	**0,00**	**0,00**
44371	Dépenses	0,00	20 045,83	20 045,83	0,00	0,00	0,00	20 045,83	20 045,83	0,00	0,00
44372	Recettes - Amiable	231 436,60	0,00	222 801,31	231 436,60	0,00	0,00	454 237,91	231 436,60	222 801,31	0,00
	Sous Total compte 4437	**231 436,60**	**20 045,83**	**242 847,14**	**231 436,60**	**0,00**	**0,00**	**474 283,74**	**251 482,43**	**222 801,31**	**0,00**
44381	Dépenses	0,00	0,00	339 024,39	339 024,39	0,00	0,00	339 024,39	339 024,39	0,00	0,00
44382	Recettes - Amiable	2 115 854,07	0,00	301 211,11	2 117 065,18	0,00	0,00	2 417 065,18	2 117 065,18	300 000,00	0,00
44386	Recettes - Contentieux	0,00	0,00	45,88	25,88	0,00	0,00	45,88	25,88	20,00	0,00
	Sous Total compte 4438	**2 115 854,07**	**0,00**	**640 281,38**	**2 456 115,45**	**0,00**	**0,00**	**2 756 135,45**	**2 456 115,45**	**300 020,00**	**0,00**
	Sous Total compte 443	**9 498 685,52**	**1 347 404,49**	**16 377 142,77**	**17 271 758,48**	**0,00**	**0,00**	**25 875 828,29**	**18 619 162,97**	**7 256 665,32**	**0,00**
44562	T.V.A. sur immobilisations	453,11	0,00	40 424,67	38 902,03	0,00	0,00	40 877,78	38 902,03	1 975,75	0,00

Numéro de compte	Libellé du compte	Balance d'entrée		Opérations non budgétaires		Opérations budgétaires		Total		Soldes	
		Débit	Crédit	Débit	Crédit	Débit	Crédit	Débit	Crédit	Débit	Crédit
44566	T.V.A. sur autres biens et services	166,64	0,00	9 850,39	9 243,28	0,00	0,00	10 017,03	9 243,28	773,75	0,00
44567	Crédit de T.V.A. à reporter	60 574,00	0,00	404 993,00	421 185,00	0,00	0,00	465 567,00	421 185,00	44 382,00	0,00
	Sous Total compte 4456	**61 193,75**	**0,00**	**455 268,06**	**469 330,31**	**0,00**	**0,00**	**516 461,81**	**469 330,31**	**47 131,50**	**0,00**
44571	T.V.A. collectée	0,00	1 069,88	14 236,36	15 000,36	0,00	0,00	14 236,36	16 070,24	0,00	1 833,88
	Sous Total compte 4457	**0,00**	**1 069,88**	**14 236,36**	**15 000,36**	**0,00**	**0,00**	**14 236,36**	**16 070,24**	**0,00**	**1 833,88**
44583	Remboursement de taxes sur le chiffre d'	70 000,00	0,00	50 000,00	70 000,00	0,00	0,00	120 000,00	70 000,00	50 000,00	0,00
44585	TVA à régulariser - Retenue de garantie	0,00	0,00	100,70	0,00	0,00	0,00	100,70	0,00	100,70	0,00
	Sous Total compte 4458	**70 000,00**	**0,00**	**50 100,70**	**70 000,00**	**0,00**	**0,00**	**120 100,70**	**70 000,00**	**50 100,70**	**0,00**
	Sous Total compte 445	**131 193,75**	**1 069,88**	**519 605,12**	**554 330,67**	**0,00**	**0,00**	**650 798,87**	**555 400,55**	**95 398,32**	**0,00**
447	Autres impôts, taxes et versements assim	0,00	117,73	197 262,52	197 144,79	0,00	0,00	197 262,52	197 262,52	0,00	0,00
4487	Produits à recevoir	0,00	0,00	4 084 117,56	0,00	0,00	0,00	4 084 117,56	0,00	4 084 117,56	0,00
	Sous Total compte 448	**0,00**	**0,00**	**4 084 117,56**	**0,00**	**0,00**	**0,00**	**4 084 117,56**	**0,00**	**4 084 117,56**	**0,00**
	Sous Total compte 44	**9 629 879,27**	**1 348 592,10**	**21 645 650,30**	**18 490 756,27**	**0,00**	**0,00**	**31 275 529,57**	**19 839 348,37**	**11 436 181,20**	**0,00**
4511	Compte de rattachement avec... (à subdiv	0,00	1 665 567,67	24 609,02	89 037,72	0,00	0,00	24 609,02	1 754 605,39	0,00	1 729 996,37
45111	Compte de rattachement avec... (à subdiv	0,00	553 529,38	349 053,49	0,00	0,00	0,00	349 053,49	553 529,38	0,00	204 475,89
4515	Compte de rattachement avec... (à subdiv	0,00	302 781,29	65 887,92	63 014,32	0,00	0,00	65 887,92	365 795,61	0,00	299 907,69
4516	Compte de rattachement avec... (à subdiv	0,00	360 398,85	319 793,20	7 492,40	0,00	0,00	319 793,20	367 891,25	0,00	48 098,05
4519	Compte de rattachement avec... (à subdiv	0,00	14 084,70	0,00	0,00	0,00	0,00	0,00	14 084,70	0,00	14 084,70
	Sous Total compte 451	**0,00**	**2 896 361,89**	**759 343,63**	**159 544,44**	**0,00**	**0,00**	**759 343,63**	**3 055 906,33**	**0,00**	**2 296 562,70**
	Sous Total compte 45	**0,00**	**2 896 361,89**	**759 343,63**	**159 544,44**	**0,00**	**0,00**	**759 343,63**	**3 055 906,33**	**0,00**	**2 296 562,70**
4648	Opérations pour le compte de tiers	82 326,77	0,00	338 464,11	306 947,49	0,00	0,00	420 790,88	306 947,49	113 843,39	0,00

Numéro de compte	Libellé du compte	Balance d'entrée		Opérations non budgétaires		Opérations budgétaires		Total		Soldes	
		Débit	Crédit	Débit	Crédit	Débit	Crédit	Débit	Crédit	Débit	Crédit
	Sous Total compte 464	**82 326,77**	**0,00**	**338 464,11**	**306 947,49**	**0,00**	**0,00**	**420 790,88**	**306 947,49**	**113 843,39**	**0,00**
466	Excédents de versement	0,00	648,22	2 630,32	1 914 275,29	0,00	0,00	2 630,32	1 914 923,51	0,00	1 912 293,19
46711	Autres comptes créditeurs	0,00	29 109,05	5 316 914,06	5 290 008,83	0,00	0,00	5 316 914,06	5 319 117,88	0,00	2 203,82
	Sous Total compte 4671	**0,00**	**29 109,05**	**5 316 914,06**	**5 290 008,83**	**0,00**	**0,00**	**5 316 914,06**	**5 319 117,88**	**0,00**	**2 203,82**
46721	Débiteurs divers - Amiable	1 683,12	0,00	697 399,93	560 953,04	0,00	0,00	699 083,05	560 953,04	138 130,01	0,00
46726	Débiteurs divers - Contentieux	5 729,48	0,00	0,00	4 509,75	0,00	0,00	5 729,48	4 509,75	1 219,73	0,00
	Sous Total compte 4672	**7 412,60**	**0,00**	**697 399,93**	**565 462,79**	**0,00**	**0,00**	**704 812,53**	**565 462,79**	**139 349,74**	**0,00**
46752	Mandataire - Opérations déléguées - Rece	4 443,96	0,00	4 495,20	8 650,80	0,00	0,00	8 939,16	8 650,80	288,36	0,00
	Sous Total compte 4675	**4 443,96**	**0,00**	**4 495,20**	**8 650,80**	**0,00**	**0,00**	**8 939,16**	**8 650,80**	**288,36**	**0,00**
	Sous Total compte 467	**11 856,56**	**29 109,05**	**6 018 809,19**	**5 864 122,42**	**0,00**	**0,00**	**6 030 665,75**	**5 893 231,47**	**137 434,28**	**0,00**
	Sous Total compte 46	**94 183,33**	**29 757,27**	**6 359 903,62**	**8 085 345,20**	**0,00**	**0,00**	**6 454 086,95**	**8 115 102,47**	**0,00**	**1 661 015,52**
4711	Versements des régisseurs	136 796,17	0,00	2 044 638,02	1 948 094,31	0,00	0,00	2 181 434,19	1 948 094,31	233 339,88	0,00
4712	Virements réimputés	0,00	0,00	12 808,91	12 808,91	0,00	0,00	12 808,91	12 808,91	0,00	0,00
47131	Versements sur contributions directes	175 834,00	0,00	33 277 762,00	33 453 596,00	0,00	0,00	33 453 596,00	33 453 596,00	0,00	0,00
47132	Versements sur dotation globale de fonct	0,00	0,00	3 875 500,00	3 875 500,00	0,00	0,00	3 875 500,00	3 875 500,00	0,00	0,00
47134	Subventions	0,00	170 984,00	170 984,00	0,00	0,00	0,00	170 984,00	170 984,00	0,00	0,00
47138	Autres	0,00	380 025,21	14 965 682,21	15 042 934,94	0,00	0,00	14 965 682,21	15 422 960,15	0,00	457 277,94
	Sous Total compte 4713	**175 834,00**	**551 009,21**	**52 289 928,21**	**52 372 030,94**	**0,00**	**0,00**	**52 465 762,21**	**52 923 040,15**	**0,00**	**457 277,94**
471411	Excédent à réimputer - Personnes physiqu	0,00	295,67	8 543,09	8 380,42	0,00	0,00	8 543,09	8 676,09	0,00	133,00
471412	Excédent à réimputer - Personnes morales	0,00	175 834,00	2 341 708,07	2 175 391,83	0,00	0,00	2 341 708,07	2 351 225,83	0,00	9 517,76
	Sous Total compte 47141	**0,00**	**176 129,67**	**2 350 251,16**	**2 183 772,25**	**0,00**	**0,00**	**2 350 251,16**	**2 359 901,92**	**0,00**	**9 650,76**

Numéro de compte	Libellé du compte	Balance d'entrée		Opérations non budgétaires		Opérations budgétaires		Total		Soldes	
		Débit	Crédit	Débit	Crédit	Débit	Crédit	Débit	Crédit	Débit	Crédit
47143	Flux d'encaissements à réimputer	0,00	0,00	27 516,39	27 516,39	0,00	0,00	27 516,39	27 516,39	0,00	0,00
	Sous Total compte 4714	**0,00**	**176 129,67**	**2 377 767,55**	**2 211 288,64**	**0,00**	**0,00**	**2 377 767,55**	**2 387 418,31**	**0,00**	**9 650,76**
4718	Autres recettes à régulariser	0,00	0,00	693 006,11	693 095,67	0,00	0,00	693 006,11	693 095,67	0,00	89,56
	Sous Total compte 471	**312 630,17**	**727 138,88**	**57 418 148,80**	**57 237 318,47**	**0,00**	**0,00**	**57 730 778,97**	**57 964 457,35**	**0,00**	**233 678,38**
47211	Remboursement d'annuités d'emprunt	0,00	0,00	888 919,53	888 785,09	0,00	0,00	888 919,53	888 785,09	134,44	0,00
47218	Autres dépenses	5 470,88	0,00	8 461 071,48	8 459 730,40	0,00	0,00	8 466 542,36	8 459 730,40	6 811,96	0,00
	Sous Total compte 4721	**5 470,88**	**0,00**	**9 349 991,01**	**9 348 515,49**	**0,00**	**0,00**	**9 355 461,89**	**9 348 515,49**	**6 946,40**	**0,00**
4722	Commissions bancaires en instance de man	0,00	0,00	315,22	315,22	0,00	0,00	315,22	315,22	0,00	0,00
4728	Autres dépenses à régulariser	0,00	0,00	7 518 831,05	7 516 932,50	0,00	0,00	7 518 831,05	7 516 932,50	1 898,55	0,00
	Sous Total compte 472	**5 470,88**	**0,00**	**16 869 137,28**	**16 865 763,21**	**0,00**	**0,00**	**16 874 608,16**	**16 865 763,21**	**8 844,95**	**0,00**
4784	Arrondis sur déclaration de TVA	0,00	0,00	0,92	0,92	0,00	0,00	0,92	0,92	0,00	0,00
	Sous Total compte 478	**0,00**	**0,00**	**0,92**	**0,92**	**0,00**	**0,00**	**0,92**	**0,92**	**0,00**	**0,00**
	Sous Total compte 47	**318 101,05**	**727 138,88**	**74 287 287,00**	**74 103 082,60**	**0,00**	**0,00**	**74 605 388,05**	**74 830 221,48**	**0,00**	**224 833,43**
4911	Dépréciations des comptes de redevables	0,00	6 388,67	0,00	5 115,52	0,00	0,00	0,00	11 504,19	0,00	11 504,19
	Sous Total compte 491	**0,00**	**6 388,67**	**0,00**	**5 115,52**	**0,00**	**0,00**	**0,00**	**11 504,19**	**0,00**	**11 504,19**
4961	Dépréciations des comptes de débiteurs d	0,00	157,71	0,00	56,25	0,00	0,00	0,00	213,96	0,00	213,96
	Sous Total compte 496	**0,00**	**157,71**	**0,00**	**56,25**	**0,00**	**0,00**	**0,00**	**213,96**	**0,00**	**213,96**
	Sous Total compte 49	**0,00**	**6 546,38**	**0,00**	**5 171,77**	**0,00**	**0,00**	**0,00**	**11 718,15**	**0,00**	**11 718,15**
	Total classe 4	**14 648 672,69**	**6 815 308,44**	**140 768 357,56**	**142 498 697,48**	**0,00**	**0,00**	**155 417 030,25**	**149 314 005,92**	**12 347 539,20**	**6 244 514,87**
5115	Cartes bancaires à l'encaissement	0,00	0,00	76 031,09	76 031,09	0,00	0,00	76 031,09	76 031,09	0,00	0,00
5116	T.I.P. à l'encaissement	0,00	0,00	7 719,94	7 719,94	0,00	0,00	7 719,94	7 719,94	0,00	0,00

Numéro de compte	Libellé du compte	Balance d'entrée		Opérations non budgétaires		Opérations budgétaires		Total		Soldes	
		Débit	Crédit	Débit	Crédit	Débit	Crédit	Débit	Crédit	Débit	Crédit
51172	Chèques impayés	0,00	0,00	190,70	190,70	0,00	0,00	190,70	190,70	0,00	0,00
51178	Autres valeurs impayées	0,00	0,00	57,20	57,20	0,00	0,00	57,20	57,20	0,00	0,00
	Sous Total compte 5117	**0,00**	**0,00**	**247,90**	**247,90**	**0,00**	**0,00**	**247,90**	**247,90**	**0,00**	**0,00**
5118	Autres valeurs à l'encaissement	0,00	0,00	2 838,04	2 838,04	0,00	0,00	2 838,04	2 838,04	0,00	0,00
	Sous Total compte 511	**0,00**	**0,00**	**86 836,97**	**86 836,97**	**0,00**	**0,00**	**86 836,97**	**86 836,97**	**0,00**	**0,00**
515	Compte au Trésor	7 306 089,11	0,00	53 661 859,13	57 976 733,03	0,00	0,00	60 967 948,24	57 976 733,03	2 991 215,21	0,00
	Sous Total compte 51	**7 306 089,11**	**0,00**	**53 748 696,10**	**58 063 570,00**	**0,00**	**0,00**	**61 054 785,21**	**58 063 570,00**	**2 991 215,21**	**0,00**
5411	Régisseurs d'avances (avances)	1 077,24	0,00	8 630,87	8 692,96	0,00	0,00	9 708,11	8 692,96	1 015,15	0,00
5412	Régisseurs de recettes (fonds de caisse)	800,00	0,00	0,00	0,00	0,00	0,00	800,00	0,00	800,00	0,00
	Sous Total compte 541	**1 877,24**	**0,00**	**8 630,87**	**8 692,96**	**0,00**	**0,00**	**10 508,11**	**8 692,96**	**1 815,15**	**0,00**
	Sous Total compte 54	**1 877,24**	**0,00**	**8 630,87**	**8 692,96**	**0,00**	**0,00**	**10 508,11**	**8 692,96**	**1 815,15**	**0,00**
580	Opérations d'ordre budgétaires	0,00	0,00	4 819 444,17	4 819 444,17	0,00	0,00	4 819 444,17	4 819 444,17	0,00	0,00
584	Encaissement par lecture optique	0,00	0,00	89 512,16	89 512,16	0,00	0,00	89 512,16	89 512,16	0,00	0,00
586	Opérations financières entre le budget p	0,00	0,00	3 758,40	3 758,40	0,00	0,00	3 758,40	3 758,40	0,00	0,00
5872	Compte pivot - Admission en non valeur e	0,00	0,00	17 592,85	17 592,85	0,00	0,00	17 592,85	17 592,85	0,00	0,00
	Sous Total compte 587	**0,00**	**0,00**	**17 592,85**	**17 592,85**	**0,00**	**0,00**	**17 592,85**	**17 592,85**	**0,00**	**0,00**
588	Autres virements internes	0,00	0,00	9 831 232,42	9 831 232,42	0,00	0,00	9 831 232,42	9 831 232,42	0,00	0,00
	Sous Total compte 58	**0,00**	**0,00**	**14 761 540,00**	**14 761 540,00**	**0,00**	**0,00**	**14 761 540,00**	**14 761 540,00**	**0,00**	**0,00**
	Total classe 5	**7 307 966,35**	**0,00**	**68 518 866,97**	**72 833 802,96**	**0,00**	**0,00**	**75 826 833,32**	**72 833 802,96**	**2 993 030,36**	**0,00**
60611	Eau et assainissement	0,00	0,00	0,00	0,00	206 525,49	23 364,02	206 525,49	23 364,02	183 161,47	0,00
60612	Énergie - Électricité	0,00	0,00	0,00	0,00	566 975,04	10 656,18	566 975,04	10 656,18	556 318,86	0,00
	Sous Total compte 6061	**0,00**	**0,00**	**0,00**	**0,00**	**773 500,53**	**34 020,20**	**773 500,53**	**34 020,20**	**739 480,33**	**0,00**

Numéro de compte	Libellé du compte	Balance d'entrée		Opérations non budgétaires		Opérations budgétaires		Total		Soldes	
		Débit	Crédit	Débit	Crédit	Débit	Crédit	Débit	Crédit	Débit	Crédit
60622	Carburants	0,00	0,00	0,00	0,00	49 372,33	858,31	49 372,33	858,31	48 514,02	0,00
60623	Alimentation	0,00	0,00	0,00	0,00	545 487,83	10 752,78	545 487,83	10 752,78	534 735,05	0,00
60624	Produits de traitement	0,00	0,00	0,00	0,00	13 208,93	0,00	13 208,93	0,00	13 208,93	0,00
60628	Autres fournitures non stockées	0,00	0,00	0,00	0,00	31 902,17	0,00	31 902,17	0,00	31 902,17	0,00
	Sous Total compte 6062	**0,00**	**0,00**	**0,00**	**0,00**	**639 971,26**	**11 611,09**	**639 971,26**	**11 611,09**	**628 360,17**	**0,00**
60631	Fournitures d'entretien	0,00	0,00	0,00	0,00	80 333,31	1 612,41	80 333,31	1 612,41	78 720,90	0,00
60632	Fournitures de petit équipement	0,00	0,00	0,00	0,00	249 517,90	38 034,64	249 517,90	38 034,64	211 483,26	0,00
60633	Fournitures de voirie	0,00	0,00	0,00	0,00	53 784,25	18 961,14	53 784,25	18 961,14	34 823,11	0,00
60636	Habillement et Vêtements de travail	0,00	0,00	0,00	0,00	48 271,95	3 389,79	48 271,95	3 389,79	44 882,16	0,00
	Sous Total compte 6063	**0,00**	**0,00**	**0,00**	**0,00**	**431 907,41**	**61 997,98**	**431 907,41**	**61 997,98**	**369 909,43**	**0,00**
6064	Fournitures administratives	0,00	0,00	0,00	0,00	42 145,41	37,56	42 145,41	37,56	42 107,85	0,00
6065	Livres, disques, cassettes ... (biblioth	0,00	0,00	0,00	0,00	192 365,43	6 366,95	192 365,43	6 366,95	185 998,48	0,00
6068	Autres matières et fournitures.	0,00	0,00	0,00	0,00	106 104,08	2 822,02	106 104,08	2 822,02	103 282,06	0,00
	Sous Total compte 606	**0,00**	**0,00**	**0,00**	**0,00**	**2 185 994,12**	**116 855,80**	**2 185 994,12**	**116 855,80**	**2 069 138,32**	**0,00**
	Sous Total compte 60	**0,00**	**0,00**	**0,00**	**0,00**	**2 185 994,12**	**116 855,80**	**2 185 994,12**	**116 855,80**	**2 069 138,32**	**0,00**
611	Contrats de prestations de services	0,00	0,00	0,00	0,00	961 528,10	60 947,70	961 528,10	60 947,70	900 580,40	0,00
6132	Locations immobilières	0,00	0,00	0,00	0,00	40 447,36	0,00	40 447,36	0,00	40 447,36	0,00
61351	Matériel roulant	0,00	0,00	0,00	0,00	8 526,18	0,00	8 526,18	0,00	8 526,18	0,00
61358	Autres	0,00	0,00	0,00	0,00	50 716,01	0,00	50 716,01	0,00	50 716,01	0,00
	Sous Total compte 6135	**0,00**	**0,00**	**0,00**	**0,00**	**59 242,19**	**0,00**	**59 242,19**	**0,00**	**59 242,19**	**0,00**
	Sous Total compte 613	**0,00**	**0,00**	**0,00**	**0,00**	**99 689,55**	**0,00**	**99 689,55**	**0,00**	**99 689,55**	**0,00**
614	Charges locatives et de copropriété	0,00	0,00	0,00	0,00	5 767,22	0,00	5 767,22	0,00	5 767,22	0,00

Numéro de compte	Libellé du compte	Balance d'entrée		Opérations non budgétaires		Opérations budgétaires		Total		Soldes	
		Débit	Crédit	Débit	Crédit	Débit	Crédit	Débit	Crédit	Débit	Crédit
615221	Bâtiments publics	0,00	0,00	0,00	0,00	11 819,31	2 679,30	11 819,31	2 679,30	9 140,01	0,00
	Sous Total compte 61522	**0,00**	**0,00**	**0,00**	**0,00**	**11 819,31**	**2 679,30**	**11 819,31**	**2 679,30**	**9 140,01**	**0,00**
615231	Voiries	0,00	0,00	0,00	0,00	423 154,33	162 671,01	423 154,33	162 671,01	260 483,32	0,00
	Sous Total compte 61523	**0,00**	**0,00**	**0,00**	**0,00**	**423 154,33**	**162 671,01**	**423 154,33**	**162 671,01**	**260 483,32**	**0,00**
	Sous Total compte 6152	**0,00**	**0,00**	**0,00**	**0,00**	**434 973,64**	**165 350,31**	**434 973,64**	**165 350,31**	**269 623,33**	**0,00**
61551	Matériel roulant	0,00	0,00	0,00	0,00	68 100,67	11 240,65	68 100,67	11 240,65	56 860,02	0,00
61558	Autres biens mobiliers	0,00	0,00	0,00	0,00	7 289,01	1 635,82	7 289,01	1 635,82	5 653,19	0,00
	Sous Total compte 6155	**0,00**	**0,00**	**0,00**	**0,00**	**75 389,68**	**12 876,47**	**75 389,68**	**12 876,47**	**62 513,21**	**0,00**
6156	Maintenance	0,00	0,00	0,00	0,00	313 767,50	1 593,47	313 767,50	1 593,47	312 174,03	0,00
	Sous Total compte 615	**0,00**	**0,00**	**0,00**	**0,00**	**824 130,82**	**179 820,25**	**824 130,82**	**179 820,25**	**644 310,57**	**0,00**
6161	Multirisques	0,00	0,00	0,00	0,00	135 827,16	0,00	135 827,16	0,00	135 827,16	0,00
	Sous Total compte 616	**0,00**	**0,00**	**0,00**	**0,00**	**135 827,16**	**0,00**	**135 827,16**	**0,00**	**135 827,16**	**0,00**
617	Études et recherches	0,00	0,00	0,00	0,00	5 859,86	2 752,99	5 859,86	2 752,99	3 106,87	0,00
6182	Documentation générale et technique	0,00	0,00	0,00	0,00	17 309,29	1 834,50	17 309,29	1 834,50	15 474,79	0,00
6184	Versements à des organismes de formation	0,00	0,00	0,00	0,00	59 308,73	2 783,00	59 308,73	2 783,00	56 525,73	0,00
6188	Autres frais divers	0,00	0,00	0,00	0,00	122 254,78	10 431,00	122 254,78	10 431,00	111 823,78	0,00
	Sous Total compte 618	**0,00**	**0,00**	**0,00**	**0,00**	**198 872,80**	**15 048,50**	**198 872,80**	**15 048,50**	**183 824,30**	**0,00**
	Sous Total compte 61	**0,00**	**0,00**	**0,00**	**0,00**	**2 231 675,51**	**258 569,44**	**2 231 675,51**	**258 569,44**	**1 973 106,07**	**0,00**
6215	Personnel affecté par la collectivité me	0,00	0,00	0,00	0,00	476 254,58	101 531,55	476 254,58	101 531,55	374 723,03	0,00
6218	Autre personnel extérieur	0,00	0,00	0,00	0,00	97 812,88	800,00	97 812,88	800,00	97 012,88	0,00
	Sous Total compte 621	**0,00**	**0,00**	**0,00**	**0,00**	**574 067,46**	**102 331,55**	**574 067,46**	**102 331,55**	**471 735,91**	**0,00**
62268	Autres honoraires, conseils...	0,00	0,00	0,00	0,00	76 444,73	0,00	76 444,73	0,00	76 444,73	0,00

Numéro de compte	Libellé du compte	Balance d'entrée		Opérations non budgétaires		Opérations budgétaires		Total		Soldes	
		Débit	Crédit	Débit	Crédit	Débit	Crédit	Débit	Crédit	Débit	Crédit
	Sous Total compte 6226	**0,00**	**0,00**	**0,00**	**0,00**	**76 444,73**	**0,00**	**76 444,73**	**0,00**	**76 444,73**	**0,00**
	Sous Total compte 622	**0,00**	**0,00**	**0,00**	**0,00**	**76 444,73**	**0,00**	**76 444,73**	**0,00**	**76 444,73**	**0,00**
6231	Annonces et insertions	0,00	0,00	0,00	0,00	23 091,34	0,00	23 091,34	0,00	23 091,34	0,00
6232	Fêtes et cérémonies	0,00	0,00	0,00	0,00	115 879,18	4 042,86	115 879,18	4 042,86	111 836,32	0,00
6234	Réceptions	0,00	0,00	0,00	0,00	96 350,63	8 233,81	96 350,63	8 233,81	88 116,82	0,00
6236	Catalogues et imprimés	0,00	0,00	0,00	0,00	27 957,33	1 818,40	27 957,33	1 818,40	26 138,93	0,00
	Sous Total compte 623	**0,00**	**0,00**	**0,00**	**0,00**	**263 278,48**	**14 095,07**	**263 278,48**	**14 095,07**	**249 183,41**	**0,00**
6247	Transports collectifs du personnel	0,00	0,00	0,00	0,00	176 651,07	9 007,00	176 651,07	9 007,00	167 644,07	0,00
	Sous Total compte 624	**0,00**	**0,00**	**0,00**	**0,00**	**176 651,07**	**9 007,00**	**176 651,07**	**9 007,00**	**167 644,07**	**0,00**
6251	Voyages, déplacements et missions	0,00	0,00	0,00	0,00	37 118,82	1 337,01	37 118,82	1 337,01	35 781,81	0,00
	Sous Total compte 625	**0,00**	**0,00**	**0,00**	**0,00**	**37 118,82**	**1 337,01**	**37 118,82**	**1 337,01**	**35 781,81**	**0,00**
6261	Frais d'affranchissement	0,00	0,00	0,00	0,00	42 322,61	0,00	42 322,61	0,00	42 322,61	0,00
6262	Frais de télécommunications	0,00	0,00	0,00	0,00	150 947,84	14 163,40	150 947,84	14 163,40	136 784,44	0,00
	Sous Total compte 626	**0,00**	**0,00**	**0,00**	**0,00**	**193 270,45**	**14 163,40**	**193 270,45**	**14 163,40**	**179 107,05**	**0,00**
627	Services bancaires et assimilés.	0,00	0,00	0,00	0,00	7 886,78	0,00	7 886,78	0,00	7 886,78	0,00
6281	Concours divers (cotisations...)	0,00	0,00	0,00	0,00	111 232,05	0,00	111 232,05	0,00	111 232,05	0,00
6283	Frais de nettoyage des locaux	0,00	0,00	0,00	0,00	33 699,60	0,00	33 699,60	0,00	33 699,60	0,00
62875	Aux communes membres du GFP	0,00	0,00	0,00	0,00	171 322,97	83 307,30	171 322,97	83 307,30	88 015,67	0,00
	Sous Total compte 6287	**0,00**	**0,00**	**0,00**	**0,00**	**171 322,97**	**83 307,30**	**171 322,97**	**83 307,30**	**88 015,67**	**0,00**
	Sous Total compte 628	**0,00**	**0,00**	**0,00**	**0,00**	**316 254,62**	**83 307,30**	**316 254,62**	**83 307,30**	**232 947,32**	**0,00**
	Sous Total compte 62	**0,00**	**0,00**	**0,00**	**0,00**	**1 644 972,41**	**224 241,33**	**1 644 972,41**	**224 241,33**	**1 420 731,08**	**0,00**
6332	Cotisations versées au F.N.A.L.	0,00	0,00	0,00	0,00	67 496,77	0,00	67 496,77	0,00	67 496,77	0,00

Numéro de compte	Libellé du compte	Balance d'entrée		Opérations non budgétaires		Opérations budgétaires		Total		Soldes	
		Débit	Crédit	Débit	Crédit	Débit	Crédit	Débit	Crédit	Débit	Crédit
6333	Participation des employeurs à la format	0,00	0,00	0,00	0,00	22 936,75	0,00	22 936,75	0,00	22 936,75	0,00
6336	Cotisations au CNFPT et au centre de ges	0,00	0,00	0,00	0,00	302 339,28	0,00	302 339,28	0,00	302 339,28	0,00
	Sous Total compte 633	**0,00**	**0,00**	**0,00**	**0,00**	**392 772,80**	**0,00**	**392 772,80**	**0,00**	**392 772,80**	**0,00**
63512	Taxes foncières	0,00	0,00	0,00	0,00	21 337,00	0,00	21 337,00	0,00	21 337,00	0,00
63513	Autres impôts locaux	0,00	0,00	0,00	0,00	217,00	0,00	217,00	0,00	217,00	0,00
	Sous Total compte 6351	**0,00**	**0,00**	**0,00**	**0,00**	**21 554,00**	**0,00**	**21 554,00**	**0,00**	**21 554,00**	**0,00**
6355	Taxes et impôts sur les véhicules	0,00	0,00	0,00	0,00	3,81	0,00	3,81	0,00	3,81	0,00
	Sous Total compte 635	**0,00**	**0,00**	**0,00**	**0,00**	**21 557,81**	**0,00**	**21 557,81**	**0,00**	**21 557,81**	**0,00**
6378	Autres impôts, taxes et versements assim	0,00	0,00	0,00	0,00	1 610,18	0,00	1 610,18	0,00	1 610,18	0,00
	Sous Total compte 637	**0,00**	**0,00**	**0,00**	**0,00**	**1 610,18**	**0,00**	**1 610,18**	**0,00**	**1 610,18**	**0,00**
	Sous Total compte 63	**0,00**	**0,00**	**0,00**	**0,00**	**415 940,79**	**0,00**	**415 940,79**	**0,00**	**415 940,79**	**0,00**
64111	Rémunération principale	0,00	0,00	0,00	0,00	8 954 630,32	4 931,87	8 954 630,32	4 931,87	8 949 698,45	0,00
64112	Supplément familial de traitement et ind	0,00	0,00	0,00	0,00	101 035,02	0,00	101 035,02	0,00	101 035,02	0,00
64113	NBI	0,00	0,00	0,00	0,00	73 816,72	0,00	73 816,72	0,00	73 816,72	0,00
64118	Autres indemnités.	0,00	0,00	0,00	0,00	2 601 920,62	0,00	2 601 920,62	0,00	2 601 920,62	0,00
	Sous Total compte 6411	**0,00**	**0,00**	**0,00**	**0,00**	**11 731 402,68**	**4 931,87**	**11 731 402,68**	**4 931,87**	**11 726 470,81**	**0,00**
64131	Rémunérations	0,00	0,00	0,00	0,00	3 564 075,31	1 768,36	3 564 075,31	1 768,36	3 562 306,95	0,00
64138	Primes et autres indemnités	0,00	0,00	0,00	0,00	758 693,98	0,00	758 693,98	0,00	758 693,98	0,00
	Sous Total compte 6413	**0,00**	**0,00**	**0,00**	**0,00**	**4 322 769,29**	**1 768,36**	**4 322 769,29**	**1 768,36**	**4 321 000,93**	**0,00**
6415	Congés payés	0,00	0,00	0,00	0,00	20 401,75	0,00	20 401,75	0,00	20 401,75	0,00
64168	Autres emplois aidés	0,00	0,00	0,00	0,00	215 747,66	0,00	215 747,66	0,00	215 747,66	0,00
	Sous Total compte 6416	**0,00**	**0,00**	**0,00**	**0,00**	**215 747,66**	**0,00**	**215 747,66**	**0,00**	**215 747,66**	**0,00**

Numéro de compte	Libellé du compte	Balance d'entrée		Opérations non budgétaires		Opérations budgétaires		Total		Soldes	
		Débit	Crédit	Débit	Crédit	Débit	Crédit	Débit	Crédit	Débit	Crédit
6419	Remboursements sur rémunérations du pers	0,00	0,00	0,00	0,00	4 204,06	343 932,78	4 204,06	343 932,78	0,00	339 728,72
	Sous Total compte 641	**0,00**	**0,00**	**0,00**	**0,00**	**16 294 525,44**	**350 633,01**	**16 294 525,44**	**350 633,01**	**15 943 892,43**	**0,00**
6451	Cotisations à l'U.R.S.S.A.F.	0,00	0,00	0,00	0,00	3 114 691,94	0,00	3 114 691,94	0,00	3 114 691,94	0,00
6453	Cotisations aux caisses de retraite	0,00	0,00	0,00	0,00	3 363 820,79	0,00	3 363 820,79	0,00	3 363 820,79	0,00
6454	Cotisations aux A.S.S.E.D.I.C	0,00	0,00	0,00	0,00	213,99	0,00	213,99	0,00	213,99	0,00
6455	Cotisations pour assurance du personnel	0,00	0,00	0,00	0,00	416 674,41	0,00	416 674,41	0,00	416 674,41	0,00
6458	Cotisations aux autres organismes sociau	0,00	0,00	0,00	0,00	277,66	0,00	277,66	0,00	277,66	0,00
	Sous Total compte 645	**0,00**	**0,00**	**0,00**	**0,00**	**6 895 678,79**	**0,00**	**6 895 678,79**	**0,00**	**6 895 678,79**	**0,00**
6475	Médecine du travail, pharmacie	0,00	0,00	0,00	0,00	18 543,70	367,56	18 543,70	367,56	18 176,14	0,00
	Sous Total compte 647	**0,00**	**0,00**	**0,00**	**0,00**	**18 543,70**	**367,56**	**18 543,70**	**367,56**	**18 176,14**	**0,00**
	Sous Total compte 64	**0,00**	**0,00**	**0,00**	**0,00**	**23 208 747,93**	**351 000,57**	**23 208 747,93**	**351 000,57**	**22 857 747,36**	**0,00**
65311	Indemnités de fonction	0,00	0,00	0,00	0,00	176 199,38	0,00	176 199,38	0,00	176 199,38	0,00
65312	Frais de mission et de déplacement	0,00	0,00	0,00	0,00	91,23	0,00	91,23	0,00	91,23	0,00
65313	Cotisations de retraite	0,00	0,00	0,00	0,00	12 987,38	0,00	12 987,38	0,00	12 987,38	0,00
65314	Cotisations de sécurité sociale - part p	0,00	0,00	0,00	0,00	53 715,44	0,00	53 715,44	0,00	53 715,44	0,00
	Sous Total compte 6531	**0,00**	**0,00**	**0,00**	**0,00**	**242 993,43**	**0,00**	**242 993,43**	**0,00**	**242 993,43**	**0,00**
	Sous Total compte 653	**0,00**	**0,00**	**0,00**	**0,00**	**242 993,43**	**0,00**	**242 993,43**	**0,00**	**242 993,43**	**0,00**
6541	Créances admises en non-valeur	0,00	0,00	0,00	0,00	10 225,41	0,00	10 225,41	0,00	10 225,41	0,00
6542	Créances éteintes	0,00	0,00	0,00	0,00	7 367,44	0,00	7 367,44	0,00	7 367,44	0,00
	Sous Total compte 654	**0,00**	**0,00**	**0,00**	**0,00**	**17 592,85**	**0,00**	**17 592,85**	**0,00**	**17 592,85**	**0,00**
65561	Contributions au fonds de compensation d	0,00	0,00	0,00	0,00	971 143,90	0,00	971 143,90	0,00	971 143,90	0,00

Numéro de compte	Libellé du compte	Balance d'entrée		Opérations non budgétaires		Opérations budgétaires		Total		Soldes	
		Débit	Crédit	Débit	Crédit	Débit	Crédit	Débit	Crédit	Débit	Crédit
	Sous Total compte 6556	**0,00**	**0,00**	**0,00**	**0,00**	**971 143,90**	**0,00**	**971 143,90**	**0,00**	**971 143,90**	**0,00**
65574	Contributions au titre de la politique d	0,00	0,00	0,00	0,00	81 244,99	0,00	81 244,99	0,00	81 244,99	0,00
	Sous Total compte 6557	**0,00**	**0,00**	**0,00**	**0,00**	**81 244,99**	**0,00**	**81 244,99**	**0,00**	**81 244,99**	**0,00**
	Sous Total compte 655	**0,00**	**0,00**	**0,00**	**0,00**	**1 052 388,89**	**0,00**	**1 052 388,89**	**0,00**	**1 052 388,89**	**0,00**
6568	Autres participations	0,00	0,00	0,00	0,00	1 571,18	0,00	1 571,18	0,00	1 571,18	0,00
	Sous Total compte 656	**0,00**	**0,00**	**0,00**	**0,00**	**1 571,18**	**0,00**	**1 571,18**	**0,00**	**1 571,18**	**0,00**
657358	Autres groupements	0,00	0,00	0,00	0,00	293 027,20	58 750,00	293 027,20	58 750,00	234 277,20	0,00
	Sous Total compte 65735	**0,00**	**0,00**	**0,00**	**0,00**	**293 027,20**	**58 750,00**	**293 027,20**	**58 750,00**	**234 277,20**	**0,00**
65736221	non dotés de la personnalité morale	0,00	0,00	0,00	0,00	8 000,00	0,00	8 000,00	0,00	8 000,00	0,00
65736222	dotés de la personnalité morale	0,00	0,00	0,00	0,00	291 570,00	0,00	291 570,00	0,00	291 570,00	0,00
	Sous Total compte 6573622	**0,00**	**0,00**	**0,00**	**0,00**	**299 570,00**	**0,00**	**299 570,00**	**0,00**	**299 570,00**	**0,00**
	Sous Total compte 657362	**0,00**	**0,00**	**0,00**	**0,00**	**299 570,00**	**0,00**	**299 570,00**	**0,00**	**299 570,00**	**0,00**
	Sous Total compte 65736	**0,00**	**0,00**	**0,00**	**0,00**	**299 570,00**	**0,00**	**299 570,00**	**0,00**	**299 570,00**	**0,00**
	Sous Total compte 6573	**0,00**	**0,00**	**0,00**	**0,00**	**592 597,20**	**58 750,00**	**592 597,20**	**58 750,00**	**533 847,20**	**0,00**
65748	Autres personnes de droit privé	0,00	0,00	0,00	0,00	282 343,89	1 800,00	282 343,89	1 800,00	280 543,89	0,00
	Sous Total compte 6574	**0,00**	**0,00**	**0,00**	**0,00**	**282 343,89**	**1 800,00**	**282 343,89**	**1 800,00**	**280 543,89**	**0,00**
	Sous Total compte 657	**0,00**	**0,00**	**0,00**	**0,00**	**874 941,09**	**60 550,00**	**874 941,09**	**60 550,00**	**814 391,09**	**0,00**
65888	Autres	0,00	0,00	0,00	0,00	117 335,55	0,00	117 335,55	0,00	117 335,55	0,00
	Sous Total compte 6588	**0,00**	**0,00**	**0,00**	**0,00**	**117 335,55**	**0,00**	**117 335,55**	**0,00**	**117 335,55**	**0,00**
	Sous Total compte 658	**0,00**	**0,00**	**0,00**	**0,00**	**117 335,55**	**0,00**	**117 335,55**	**0,00**	**117 335,55**	**0,00**
	Sous Total compte 65	**0,00**	**0,00**	**0,00**	**0,00**	**2 306 822,99**	**60 550,00**	**2 306 822,99**	**60 550,00**	**2 246 272,99**	**0,00**
66111	Intérêts réglés à l'échéance	0,00	0,00	0,00	0,00	95 391,82	0,00	95 391,82	0,00	95 391,82	0,00

Numéro de compte	Libellé du compte	Balance d'entrée		Opérations non budgétaires		Opérations budgétaires		Total		Soldes	
		Débit	Crédit	Débit	Crédit	Débit	Crédit	Débit	Crédit	Débit	Crédit
66112	Intérêts - rattachement des ICNE	0,00	0,00	0,00	0,00	32 265,14	38 617,17	32 265,14	38 617,17	0,00	6 352,03
	Sous Total compte 6611	**0,00**	**0,00**	**0,00**	**0,00**	**127 656,96**	**38 617,17**	**127 656,96**	**38 617,17**	**89 039,79**	**0,00**
	Sous Total compte 661	**0,00**	**0,00**	**0,00**	**0,00**	**127 656,96**	**38 617,17**	**127 656,96**	**38 617,17**	**89 039,79**	**0,00**
	Sous Total compte 66	**0,00**	**0,00**	**0,00**	**0,00**	**127 656,96**	**38 617,17**	**127 656,96**	**38 617,17**	**89 039,79**	**0,00**
673	Titres annulés (sur exercices antérieurs	0,00	0,00	0,00	0,00	126 264,50	126 000,00	126 264,50	126 000,00	264,50	0,00
	Sous Total compte 67	**0,00**	**0,00**	**0,00**	**0,00**	**126 264,50**	**126 000,00**	**126 264,50**	**126 000,00**	**264,50**	**0,00**
6811	Dotations aux amortissements des immobil	0,00	0,00	0,00	0,00	4 141 013,24	38 532,94	4 141 013,24	38 532,94	4 102 480,30	0,00
6815	Dotations aux provisions pour risques et	0,00	0,00	0,00	0,00	264 425,00	0,00	264 425,00	0,00	264 425,00	0,00
6817	Dotations aux dépréciations des actifs c	0,00	0,00	0,00	0,00	5 171,77	0,00	5 171,77	0,00	5 171,77	0,00
	Sous Total compte 681	**0,00**	**0,00**	**0,00**	**0,00**	**4 410 610,01**	**38 532,94**	**4 410 610,01**	**38 532,94**	**4 372 077,07**	**0,00**
	Sous Total compte 68	**0,00**	**0,00**	**0,00**	**0,00**	**4 410 610,01**	**38 532,94**	**4 410 610,01**	**38 532,94**	**4 372 077,07**	**0,00**
	Total classe 6	**0,00**	**0,00**	**0,00**	**0,00**	**36 658 685,22**	**1 214 367,25**	**36 658 685,22**	**1 214 367,25**	**35 790 398,72**	**346 080,75**
70388	Autres redevances et recettes diverses	0,00	0,00	0,00	0,00	0,00	12 767,33	0,00	12 767,33	0,00	12 767,33
	Sous Total compte 7038	**0,00**	**0,00**	**0,00**	**0,00**	**0,00**	**12 767,33**	**0,00**	**12 767,33**	**0,00**	**12 767,33**
	Sous Total compte 703	**0,00**	**0,00**	**0,00**	**0,00**	**0,00**	**12 767,33**	**0,00**	**12 767,33**	**0,00**	**12 767,33**
70631	A caractère sportif	0,00	0,00	0,00	0,00	50 028,42	263 328,92	50 028,42	263 328,92	0,00	213 300,50
70632	A caractère de loisirs	0,00	0,00	0,00	0,00	109 509,20	1 117 749,91	109 509,20	1 117 749,91	0,00	1 008 240,71
	Sous Total compte 7063	**0,00**	**0,00**	**0,00**	**0,00**	**159 537,62**	**1 381 078,83**	**159 537,62**	**1 381 078,83**	**0,00**	**1 221 541,21**
7066	Redevances et droits des services à cara	0,00	0,00	0,00	0,00	55 943,00	714 543,47	55 943,00	714 543,47	0,00	658 600,47
	Sous Total compte 706	**0,00**	**0,00**	**0,00**	**0,00**	**215 480,62**	**2 095 622,30**	**215 480,62**	**2 095 622,30**	**0,00**	**1 880 141,68**
70841	à la collectivité de rattachement	0,00	0,00	0,00	0,00	0,00	237 866,25	0,00	237 866,25	0,00	237 866,25

Numéro de compte	Libellé du compte	Balance d'entrée		Opérations non budgétaires		Opérations budgétaires		Total		Soldes	
		Débit	Crédit	Débit	Crédit	Débit	Crédit	Débit	Crédit	Débit	Crédit
708421	non dotés de la personnalité morale	0,00	0,00	0,00	0,00	3 895 185,87	8 005 554,61	3 895 185,87	8 005 554,61	0,00	4 110 368,74
	Sous Total compte 70842	**0,00**	**0,00**	**0,00**	**0,00**	**3 895 185,87**	**8 005 554,61**	**3 895 185,87**	**8 005 554,61**	**0,00**	**4 110 368,74**
70845	aux communes membres du GFP	0,00	0,00	0,00	0,00	8 884,49	77 305,33	8 884,49	77 305,33	0,00	68 420,84
70846	au GFP de rattachement	0,00	0,00	0,00	0,00	0,00	18 901,37	0,00	18 901,37	0,00	18 901,37
70848	aux autres organismes	0,00	0,00	0,00	0,00	0,00	52 990,58	0,00	52 990,58	0,00	52 990,58
	Sous Total compte 7084	**0,00**	**0,00**	**0,00**	**0,00**	**3 904 070,36**	**8 392 618,14**	**3 904 070,36**	**8 392 618,14**	**0,00**	**4 488 547,78**
708721	non dotés de la personnalité morale	0,00	0,00	0,00	0,00	0,00	685 490,12	0,00	685 490,12	0,00	685 490,12
	Sous Total compte 70872	**0,00**	**0,00**	**0,00**	**0,00**	**0,00**	**685 490,12**	**0,00**	**685 490,12**	**0,00**	**685 490,12**
70878	par des tiers	0,00	0,00	0,00	0,00	0,00	5 535,18	0,00	5 535,18	0,00	5 535,18
	Sous Total compte 7087	**0,00**	**0,00**	**0,00**	**0,00**	**0,00**	**691 025,30**	**0,00**	**691 025,30**	**0,00**	**691 025,30**
	Sous Total compte 708	**0,00**	**0,00**	**0,00**	**0,00**	**3 904 070,36**	**9 083 643,44**	**3 904 070,36**	**9 083 643,44**	**0,00**	**5 179 573,08**
	Sous Total compte 70	**0,00**	**0,00**	**0,00**	**0,00**	**4 119 550,98**	**11 192 033,07**	**4 119 550,98**	**11 192 033,07**	**0,00**	**7 072 482,09**
722	Immobilisations corporelles	0,00	0,00	0,00	0,00	0,00	60 196,96	0,00	60 196,96	0,00	60 196,96
	Sous Total compte 72	**0,00**	**0,00**	**0,00**	**0,00**	**0,00**	**60 196,96**	**0,00**	**60 196,96**	**0,00**	**60 196,96**
73111	Impôts directs locaux	0,00	0,00	0,00	0,00	0,00	13 744 319,00	0,00	13 744 319,00	0,00	13 744 319,00
73113	Taxe sur les surfaces commerciales	0,00	0,00	0,00	0,00	0,00	864 465,00	0,00	864 465,00	0,00	864 465,00
73114	Imposition forfaitaire sur les entrepris	0,00	0,00	0,00	0,00	0,00	455 207,00	0,00	455 207,00	0,00	455 207,00
73118	Autres contributions directes	0,00	0,00	0,00	0,00	0,00	434 186,00	0,00	434 186,00	0,00	434 186,00
	Sous Total compte 7311	**0,00**	**0,00**	**0,00**	**0,00**	**0,00**	**15 498 177,00**	**0,00**	**15 498 177,00**	**0,00**	**15 498 177,00**
73136	Taxe pour la gestion des milieux aquatiq	0,00	0,00	0,00	0,00	0,00	1 018 898,00	0,00	1 018 898,00	0,00	1 018 898,00
	Sous Total compte 7313	**0,00**	**0,00**	**0,00**	**0,00**	**0,00**	**1 018 898,00**	**0,00**	**1 018 898,00**	**0,00**	**1 018 898,00**

Numéro de compte	Libellé du compte	Balance d'entrée		Opérations non budgétaires		Opérations budgétaires		Total		Soldes	
		Débit	Crédit	Débit	Crédit	Débit	Crédit	Débit	Crédit	Débit	Crédit
73158	Autres taxes liées aux transports, aux v	0,00	0,00	0,00	0,00	0,00	43 574,00	0,00	43 574,00	0,00	43 574,00
	Sous Total compte 7315	**0,00**	**0,00**	**0,00**	**0,00**	**0,00**	**43 574,00**	**0,00**	**43 574,00**	**0,00**	**43 574,00**
731721	Taxe de séjour	0,00	0,00	0,00	0,00	9 517,76	658 721,26	9 517,76	658 721,26	0,00	649 203,50
	Sous Total compte 73172	**0,00**	**0,00**	**0,00**	**0,00**	**9 517,76**	**658 721,26**	**9 517,76**	**658 721,26**	**0,00**	**649 203,50**
	Sous Total compte 7317	**0,00**	**0,00**	**0,00**	**0,00**	**9 517,76**	**658 721,26**	**9 517,76**	**658 721,26**	**0,00**	**649 203,50**
7318	Autres	0,00	0,00	0,00	0,00	116 609,00	116 609,00	116 609,00	116 609,00	0,00	0,00
	Sous Total compte 731	**0,00**	**0,00**	**0,00**	**0,00**	**126 126,76**	**17 335 979,26**	**126 126,76**	**17 335 979,26**	**0,00**	**17 209 852,50**
73211	Attribution de compensation	0,00	0,00	0,00	0,00	0,00	227 947,00	0,00	227 947,00	0,00	227 947,00
	Sous Total compte 7321	**0,00**	**0,00**	**0,00**	**0,00**	**0,00**	**227 947,00**	**0,00**	**227 947,00**	**0,00**	**227 947,00**
732221	Fonds de péréquation des ressources comm	0,00	0,00	0,00	0,00	0,00	700 805,00	0,00	700 805,00	0,00	700 805,00
	Sous Total compte 73222	**0,00**	**0,00**	**0,00**	**0,00**	**0,00**	**700 805,00**	**0,00**	**700 805,00**	**0,00**	**700 805,00**
	Sous Total compte 7322	**0,00**	**0,00**	**0,00**	**0,00**	**0,00**	**700 805,00**	**0,00**	**700 805,00**	**0,00**	**700 805,00**
	Sous Total compte 732	**0,00**	**0,00**	**0,00**	**0,00**	**0,00**	**928 752,00**	**0,00**	**928 752,00**	**0,00**	**928 752,00**
7351	Fraction compensatoire de la TFPB et de	0,00	0,00	0,00	0,00	0,00	10 587 073,00	0,00	10 587 073,00	0,00	10 587 073,00
7352	Fraction compensatoire de la CVAE	0,00	0,00	0,00	0,00	0,00	2 290 183,00	0,00	2 290 183,00	0,00	2 290 183,00
7358	Autres	0,00	0,00	0,00	0,00	0,00	34 251,00	0,00	34 251,00	0,00	34 251,00
	Sous Total compte 735	**0,00**	**0,00**	**0,00**	**0,00**	**0,00**	**12 911 507,00**	**0,00**	**12 911 507,00**	**0,00**	**12 911 507,00**
7391118	Autres restitutions au titre des dégrève	0,00	0,00	0,00	0,00	34 022,00	0,00	34 022,00	0,00	34 022,00	0,00
	Sous Total compte 739111	**0,00**	**0,00**	**0,00**	**0,00**	**34 022,00**	**0,00**	**34 022,00**	**0,00**	**34 022,00**	**0,00**
	Sous Total compte 73911	**0,00**	**0,00**	**0,00**	**0,00**	**34 022,00**	**0,00**	**34 022,00**	**0,00**	**34 022,00**	**0,00**
	Sous Total compte 7391	**0,00**	**0,00**	**0,00**	**0,00**	**34 022,00**	**0,00**	**34 022,00**	**0,00**	**34 022,00**	**0,00**
739211	Attribution de compensation	0,00	0,00	0,00	0,00	3 646 750,33	345,33	3 646 750,33	345,33	3 646 405,00	0,00

Numéro de compte	Libellé du compte	Balance d'entrée		Opérations non budgétaires		Opérations budgétaires		Total		Soldes	
		Débit	Crédit	Débit	Crédit	Débit	Crédit	Débit	Crédit	Débit	Crédit
	Sous Total compte 73921	**0,00**	**0,00**	**0,00**	**0,00**	**3 646 750,33**	**345,33**	**3 646 750,33**	**345,33**	**3 646 405,00**	**0,00**
739221	FNGIR	0,00	0,00	0,00	0,00	8 989 121,00	0,00	8 989 121,00	0,00	8 989 121,00	0,00
	Sous Total compte 73922	**0,00**	**0,00**	**0,00**	**0,00**	**8 989 121,00**	**0,00**	**8 989 121,00**	**0,00**	**8 989 121,00**	**0,00**
	Sous Total compte 7392	**0,00**	**0,00**	**0,00**	**0,00**	**12 635 871,33**	**345,33**	**12 635 871,33**	**345,33**	**12 635 526,00**	**0,00**
7398	Reversements, restitutions et prélèvemen	0,00	0,00	0,00	0,00	658 721,22	9 517,76	658 721,22	9 517,76	649 203,46	0,00
	Sous Total compte 739	**0,00**	**0,00**	**0,00**	**0,00**	**13 328 614,55**	**9 863,09**	**13 328 614,55**	**9 863,09**	**13 318 751,46**	**0,00**
	Sous Total compte 73	**0,00**	**0,00**	**0,00**	**0,00**	**13 454 741,31**	**31 186 101,35**	**13 454 741,31**	**31 186 101,35**	**0,00**	**17 731 360,04**
741124	Dotation d'intercommunalité des EPCI	0,00	0,00	0,00	0,00	0,00	1 868 428,00	0,00	1 868 428,00	0,00	1 868 428,00
741126	Dotation de compensation des EPCI	0,00	0,00	0,00	0,00	0,00	1 306 267,00	0,00	1 306 267,00	0,00	1 306 267,00
	Sous Total compte 74112	**0,00**	**0,00**	**0,00**	**0,00**	**0,00**	**3 174 695,00**	**0,00**	**3 174 695,00**	**0,00**	**3 174 695,00**
	Sous Total compte 7411	**0,00**	**0,00**	**0,00**	**0,00**	**0,00**	**3 174 695,00**	**0,00**	**3 174 695,00**	**0,00**	**3 174 695,00**
	Sous Total compte 741	**0,00**	**0,00**	**0,00**	**0,00**	**0,00**	**3 174 695,00**	**0,00**	**3 174 695,00**	**0,00**	**3 174 695,00**
744	FCTVA	0,00	0,00	0,00	0,00	0,00	25 510,43	0,00	25 510,43	0,00	25 510,43
74718	Autres	0,00	0,00	0,00	0,00	0,00	335 880,91	0,00	335 880,91	0,00	335 880,91
	Sous Total compte 7471	**0,00**	**0,00**	**0,00**	**0,00**	**0,00**	**335 880,91**	**0,00**	**335 880,91**	**0,00**	**335 880,91**
7472	Régions	0,00	0,00	0,00	0,00	0,00	10 203,39	0,00	10 203,39	0,00	10 203,39
7473	Départements	0,00	0,00	0,00	0,00	0,00	86 655,74	0,00	86 655,74	0,00	86 655,74
74741	Communes membres du GFP	0,00	0,00	0,00	0,00	602 719,76	1 268 259,97	602 719,76	1 268 259,97	0,00	665 540,21
	Sous Total compte 7474	**0,00**	**0,00**	**0,00**	**0,00**	**602 719,76**	**1 268 259,97**	**602 719,76**	**1 268 259,97**	**0,00**	**665 540,21**
74758	Autres groupements	0,00	0,00	0,00	0,00	0,00	49 526,35	0,00	49 526,35	0,00	49 526,35
	Sous Total compte 7475	**0,00**	**0,00**	**0,00**	**0,00**	**0,00**	**49 526,35**	**0,00**	**49 526,35**	**0,00**	**49 526,35**
7476	Sécurité sociale et organismes mutualist	0,00	0,00	0,00	0,00	18 955,00	185 671,39	18 955,00	185 671,39	0,00	166 716,39

Numéro de compte	Libellé du compte	Balance d'entrée		Opérations non budgétaires		Opérations budgétaires		Total		Soldes	
		Débit	Crédit	Débit	Crédit	Débit	Crédit	Débit	Crédit	Débit	Crédit
74772	FEDER	0,00	0,00	0,00	0,00	0,00	40 813,53	0,00	40 813,53	0,00	40 813,53
	Sous Total compte 7477	**0,00**	**0,00**	**0,00**	**0,00**	**0,00**	**40 813,53**	**0,00**	**40 813,53**	**0,00**	**40 813,53**
7478221	Organismes d'assurance maladie	0,00	0,00	0,00	0,00	0,00	420,00	0,00	420,00	0,00	420,00
7478222	Caisses d'allocations familiales	0,00	0,00	0,00	0,00	94 182,00	1 411 097,31	94 182,00	1 411 097,31	0,00	1 316 915,31
7478228	Autres personnes privées	0,00	0,00	0,00	0,00	855 000,00	3 515 411,52	855 000,00	3 515 411,52	0,00	2 660 411,52
	Sous Total compte 747822	**0,00**	**0,00**	**0,00**	**0,00**	**949 182,00**	**4 926 928,83**	**949 182,00**	**4 926 928,83**	**0,00**	**3 977 746,83**
	Sous Total compte 74782	**0,00**	**0,00**	**0,00**	**0,00**	**949 182,00**	**4 926 928,83**	**949 182,00**	**4 926 928,83**	**0,00**	**3 977 746,83**
747888	Autres	0,00	0,00	0,00	0,00	503 476,00	1 887 786,62	503 476,00	1 887 786,62	0,00	1 384 310,62
	Sous Total compte 74788	**0,00**	**0,00**	**0,00**	**0,00**	**503 476,00**	**1 887 786,62**	**503 476,00**	**1 887 786,62**	**0,00**	**1 384 310,62**
	Sous Total compte 7478	**0,00**	**0,00**	**0,00**	**0,00**	**1 452 658,00**	**6 814 715,45**	**1 452 658,00**	**6 814 715,45**	**0,00**	**5 362 057,45**
	Sous Total compte 747	**0,00**	**0,00**	**0,00**	**0,00**	**2 074 332,76**	**8 791 726,73**	**2 074 332,76**	**8 791 726,73**	**0,00**	**6 717 393,97**
74833	État - Compensation au titre des exonéra	0,00	0,00	0,00	0,00	0,00	859 471,00	0,00	859 471,00	0,00	859 471,00
74834	État - compensation au titre des exonéra	0,00	0,00	0,00	0,00	0,00	1 480,00	0,00	1 480,00	0,00	1 480,00
748388	Autres	0,00	0,00	0,00	0,00	0,00	4 388,00	0,00	4 388,00	0,00	4 388,00
	Sous Total compte 74838	**0,00**	**0,00**	**0,00**	**0,00**	**0,00**	**4 388,00**	**0,00**	**4 388,00**	**0,00**	**4 388,00**
	Sous Total compte 7483	**0,00**	**0,00**	**0,00**	**0,00**	**0,00**	**865 339,00**	**0,00**	**865 339,00**	**0,00**	**865 339,00**
	Sous Total compte 748	**0,00**	**0,00**	**0,00**	**0,00**	**0,00**	**865 339,00**	**0,00**	**865 339,00**	**0,00**	**865 339,00**
	Sous Total compte 74	**0,00**	**0,00**	**0,00**	**0,00**	**2 074 332,76**	**12 857 271,16**	**2 074 332,76**	**12 857 271,16**	**0,00**	**10 782 938,40**
752	Revenus des immeubles	0,00	0,00	0,00	0,00	600,00	165 208,94	600,00	165 208,94	0,00	164 608,94
7584	Recouvrement sur créances admises en non	0,00	0,00	0,00	0,00	0,00	2 582,28	0,00	2 582,28	0,00	2 582,28
75888	Autres	0,00	0,00	0,00	0,00	0,42	31 693,69	0,42	31 693,69	0,00	31 693,27
	Sous Total compte 7588	**0,00**	**0,00**	**0,00**	**0,00**	**0,42**	**31 693,69**	**0,42**	**31 693,69**	**0,00**	**31 693,27**

III – ÉTATS FINANCIERS	III
Balance des comptes	D

Numéro de compte	Libellé du compte	Balance d'entrée		Opérations non budgétaires		Opérations budgétaires		Total		Soldes	
		Débit	Crédit	Débit	Crédit	Débit	Crédit	Débit	Crédit	Débit	Crédit
	Sous Total compte 758	**0,00**	**0,00**	**0,00**	**0,00**	**0,42**	**34 275,97**	**0,42**	**34 275,97**	**0,00**	**34 275,55**
	Sous Total compte 75	**0,00**	**0,00**	**0,00**	**0,00**	**600,42**	**199 484,91**	**600,42**	**199 484,91**	**0,00**	**198 884,49**
773	Mandats annulés (sur exercices antérieur	0,00	0,00	0,00	0,00	126 000,00	139 523,22	126 000,00	139 523,22	0,00	13 523,22
777	Recettes et quote-part des subventions d	0,00	0,00	0,00	0,00	0,00	556 162,06	0,00	556 162,06	0,00	556 162,06
	Sous Total compte 77	**0,00**	**0,00**	**0,00**	**0,00**	**126 000,00**	**695 685,28**	**126 000,00**	**695 685,28**	**0,00**	**569 685,28**
	Total classe 7	**0,00**	**0,00**	**0,00**	**0,00**	**19 775 225,47**	**56 190 772,73**	**19 775 225,47**	**56 190 772,73**	**13 318 751,46**	**49 734 298,72**
	Total général	**129 594 294,32**	**129 594 294,32**	**214 745 534,58**	**221 048 883,46**	**70 405 575,49**	**64 102 226,61**	**414 745 404,39**	**414 745 404,39**	**181 453 028,59**	**181 453 028,59**

IV – ÉTATS ANNEXÉS — IV

PRESENTATION CROISEE, SECTION D'INVESTISSEMENT – VUE D'ENSEMBLE — A1

Chapitre nature	Libellé	01 Opérations non ventilables	0 Services généraux (hors 01 et Gestion des fonds européens)	0-5 Gestion des fonds européens	1 Sécurité	2 Enseign., formation prof.,apprentissage	3 Cult., vie soc., jeun., sports, loisirs	4 Santé et action sociale (hors RSA)	4-4 RSA
DEPENSES		**6 261 548,17**	**3 091 466,54**	**0,00**	**0,00**	**0,00**	**968 687,44**	**142 220,71**	**24 002,28**
10	Dotations, fonds divers et réserves	0,00	0,00	0,00	0,00	0,00	0,00	0,00	0,00
13	Subventions d'investissement	0,00	0,00	0,00	0,00	0,00	0,00	0,00	0,00
16	Emprunts et dettes assimilées	472 564,90	0,00	0,00	0,00	0,00	0,00	0,00	0,00
18	Cpte de liaison : affectation (BA,régie)	0,00	0,00	0,00	0,00	0,00	0,00	0,00	0,00
20	Immobilisations incorporelles (sauf 204)	0,00	123 901,19	0,00	0,00	0,00	8 985,00	0,00	0,00
204	Subventions d'équipement versées	1 910 963,95	0,00	0,00	0,00	0,00	0,00	0,00	0,00
21	Immobilisations corporelles	0,00	246 914,88	0,00	0,00	0,00	281 348,14	134 900,71	24 002,28
22	Immobilisations reçues en affectation	0,00	0,00	0,00	0,00	0,00	0,00	0,00	0,00
23	Immobilisations en cours (sauf 2324)	0,00	2 720 650,47	0,00	0,00	0,00	678 354,30	7 320,00	0,00
26	Participations et créances rattachées	0,00	0,00	0,00	0,00	0,00	0,00	0,00	0,00
27	Autres immobilisations financières	3 878 019,32	0,00	0,00	0,00	0,00	0,00	0,00	0,00
45	Opérations pour compte de tiers	0,00	0,00	0,00	0,00	0,00	0,00	0,00	0,00
RECETTES		**1 260 764,59**	**0,00**	**0,00**	**0,00**	**0,00**	**59 685,11**	**27 038,00**	**0,00**
10	Dotations, fonds divers et réserves	960 764,59	0,00	0,00	0,00	0,00	0,00	0,00	0,00
13	Subventions d'investissement	0,00	0,00	0,00	0,00	0,00	59 685,11	27 038,00	0,00
16	Emprunts et dettes assimilées	0,00	0,00	0,00	0,00	0,00	0,00	0,00	0,00
18	Cpte de liaison : affectation (BA,régie)	0,00	0,00	0,00	0,00	0,00	0,00	0,00	0,00
20	Immobilisations incorporelles (sauf 204)	0,00	0,00	0,00	0,00	0,00	0,00	0,00	0,00
204	Subventions d'équipement versées	0,00	0,00	0,00	0,00	0,00	0,00	0,00	0,00
21	Immobilisations corporelles	0,00	0,00	0,00	0,00	0,00	0,00	0,00	0,00
22	Immobilisations reçues en affectation	0,00	0,00	0,00	0,00	0,00	0,00	0,00	0,00
23	Immobilisations en cours (sauf 2324)	0,00	0,00	0,00	0,00	0,00	0,00	0,00	0,00
26	Participations et créances rattachées	0,00	0,00	0,00	0,00	0,00	0,00	0,00	0,00
27	Autres immobilisations financières	300 000,00	0,00	0,00	0,00	0,00	0,00	0,00	0,00
45	Opérations pour compte de tiers	0,00	0,00	0,00	0,00	0,00	0,00	0,00	0,00

IV – ÉTATS ANNEXÉS

IV

PRESENTATION CROISEE , SECTION D'INVESTISSEMENT – VUE D'ENSEMBLE (suite)

A1

Chapitre nature	Libellé	5 Aménagement des territoires et habitat	6 Action économique	7 Environnement	8 Transports	9 Fonction en réserve	TOTAL
DEPENSES		**203 363,97**	**2 335 572,80**	**18 587,70**	**176 385,13**		**13 221 834,74**
10	Dotations, fonds divers et réserves	0,00	0,00	0,00	0,00		0,00
13	Subventions d'investissement	0,00	0,00	0,00	0,00		0,00
16	Emprunts et dettes assimilées	0,00	16 049,68	0,00	0,00		488 614,58
18	Cpte de liaison : affectation (BA,régie)	0,00	0,00	0,00	0,00		0,00
20	Immobilisations incorporelles (sauf 204)	0,00	0,00	0,00	0,00		132 886,19
204	Subventions d'équipement versées	0,00	0,00	0,00	0,00		1 910 963,95
21	Immobilisations corporelles	2 953,37	21 900,17	18 587,70	25 094,55		755 701,80
22	Immobilisations reçues en affectation	0,00	0,00	0,00	0,00		0,00
23	Immobilisations en cours (sauf 2324)	200 410,60	2 297 622,95	0,00	151 290,58		6 055 648,90
26	Participations et créances rattachées	0,00	0,00	0,00	0,00		0,00
27	Autres immobilisations financières	0,00	0,00	0,00	0,00		3 878 019,32
45	Opérations pour compte de tiers	0,00	0,00	0,00	0,00		0,00
RECETTES		**6 442,50**	**1 062 763,76**	**44 441,33**	**0,00**		**2 461 135,29**
10	Dotations, fonds divers et réserves	0,00	0,00	0,00	0,00		960 764,59
13	Subventions d'investissement	6 442,50	1 048 281,74	44 441,33	0,00		1 185 888,68
16	Emprunts et dettes assimilées	0,00	14 482,02	0,00	0,00		14 482,02
18	Cpte de liaison : affectation (BA,régie)	0,00	0,00	0,00	0,00		0,00
20	Immobilisations incorporelles (sauf 204)	0,00	0,00	0,00	0,00		0,00
204	Subventions d'équipement versées	0,00	0,00	0,00	0,00		0,00
21	Immobilisations corporelles	0,00	0,00	0,00	0,00		0,00
22	Immobilisations reçues en affectation	0,00	0,00	0,00	0,00		0,00
23	Immobilisations en cours (sauf 2324)	0,00	0,00	0,00	0,00		0,00
26	Participations et créances rattachées	0,00	0,00	0,00	0,00		0,00
27	Autres immobilisations financières	0,00	0,00	0,00	0,00		300 000,00
45	Opérations pour compte de tiers	0,00	0,00	0,00	0,00		0,00

IV – ÉTATS ANNEXÉS

IV

PRESENTATION CROISEE, SECTION DE FONCTIONNEMENT – VUE D'ENSEMBLE

A2

Chapitre nature	Libellé	01 Opérations non ventilables	0 Services généraux (hors 01 et Gestion des fonds européens)	0-5 Gestion des fonds européens	1 Sécurité	2 Enseign., formation prof.,apprentissage	3 Cult., vie soc., jeun., sports, loisirs	4 Santé et action sociale (hors APA et RSA / Régularisation de RMI)	4-3 APA
DEPENSES		**12 781 352,41**	**7 909 394,24**	**0,00**	**109 619,68**	**0,00**	**9 753 727,80**	**5 221 282,42**	**0,00**
011	Charges à caractère général	0,00	1 130 760,36	0,00	109 619,68	0,00	1 858 110,86	550 843,41	0,00
012	Charges de personnel et frais assimilés	0,00	5 784 135,81	0,00	0,00	0,00	7 875 710,16	4 670 439,01	0,00
014	Atténuations de produits	12 669 548,00	0,00	0,00	0,00	0,00	0,00	0,00	0,00
65	Autres charges de gestion courante	17 592,85	730 073,07	0,00	0,00	0,00	19 672,28	0,00	0,00
6586	Frais fonctionnement des groupes d'élus	0,00	0,00	0,00	0,00	0,00	0,00	0,00	0,00
66	Charges financières	89 039,79	0,00	0,00	0,00	0,00	0,00	0,00	0,00
67	Charges spécifiques	0,00	0,00	0,00	0,00	0,00	234,50	0,00	0,00
68	Dotations aux provisions, dépréciations	5 171,77	264 425,00	0,00	0,00	0,00	0,00	0,00	0,00
RECETTES		**34 466 452,43**	**420 331,73**	**0,00**	**0,00**	**0,00**	**3 477 167,21**	**3 784 678,25**	**0,00**
013	Atténuations de charges	0,00	129 332,17	0,00	0,00	0,00	92 974,51	37 768,30	0,00
70	Prod. services, domaine, ventes diverses	0,00	18 901,37	0,00	0,00	0,00	1 228 142,01	658 995,73	0,00
73	Impôts et taxes	13 840 259,00	0,00	0,00	0,00	0,00	0,00	0,00	0,00
731	Fiscalité locale	16 560 649,00	0,00	0,00	0,00	0,00	0,00	0,00	0,00
74	Dotations et participations	4 065 544,43	170 606,54	0,00	0,00	0,00	2 148 583,40	3 087 875,99	0,00
75	Autres produits de gestion courante	0,00	99 904,05	0,00	0,00	0,00	1 307,25	38,23	0,00
76	Produits financiers	0,00	0,00	0,00	0,00	0,00	0,00	0,00	0,00
77	Produits spécifiques	0,00	1 587,60	0,00	0,00	0,00	6 160,04	0,00	0,00
78	Reprises amort., dépréciations, prov.	0,00	0,00	0,00	0,00	0,00	0,00	0,00	0,00

IV – ÉTATS ANNEXÉS

IV

PRESENTATION CROISEE, SECTION DE FONCTIONNEMENT – VUE D'ENSEMBLE (suite)

A2

Chapitre nature	Libellé	4-4 RSA / Régularisation de RMI	5 Aménagement des territoires et habitat	6 Action économique	7 Environnement	8 Transports	9 Fonction en réserve	TOTAL
DEPENSES		**488 637,51**	**1 153 720,02**	**2 050 234,84**	**5 351 586,21**	**180 762,72**		**45 000 317,85**
011	Charges à caractère général	76 089,32	652 649,45	263 575,71	191 996,04	180 762,72		5 014 407,55
012	Charges de personnel et frais assimilés	412 548,19	393 697,58	562 604,67	4 362 849,37	0,00		24 061 984,79
014	Atténuations de produits	0,00	0,00	649 203,46	0,00	0,00		13 318 751,46
65	Autres charges de gestion courante	0,00	107 372,99	574 851,00	796 710,80	0,00		2 246 272,99
6586	Frais fonctionnement des groupes d'élus	0,00	0,00	0,00	0,00	0,00		0,00
66	Charges financières	0,00	0,00	0,00	0,00	0,00		89 039,79
67	Charges spécifiques	0,00	0,00	0,00	30,00	0,00		264,50
68	Dotations aux provisions, dépréciations	0,00	0,00	0,00	0,00	0,00		269 596,77
RECETTES		**375 022,31**	**677 220,79**	**1 240 988,00**	**5 015 807,70**	**0,00**		**49 457 668,42**
013	Atténuations de charges	2 777,81	0,00	0,00	76 875,93	0,00		339 728,72
70	Prod. services, domaine, ventes diverses	0,00	45 747,32	278 518,26	4 842 177,40	0,00		7 072 482,09
73	Impôts et taxes	0,00	0,00	0,00	0,00	0,00		13 840 259,00
731	Fiscalité locale	0,00	0,00	649 203,50	0,00	0,00		17 209 852,50
74	Dotations et participations	371 444,50	617 699,12	224 877,00	96 307,42	0,00		10 782 938,40
75	Autres produits de gestion courante	800,00	13 774,35	82 613,66	446,95	0,00		198 884,49
76	Produits financiers	0,00	0,00	0,00	0,00	0,00		0,00
77	Produits spécifiques	0,00	0,00	5 775,58	0,00	0,00		13 523,22
78	Reprises amort., dépréciations, prov.	0,00	0,00	0,00	0,00	0,00		0,00

IV – ÉTATS ANNEXÉS — IV

PRÉSENTATION AGRÉGÉE DU BUDGET PRINCIPAL ET DES BUDGETS ANNEXES — A3

1 – BUDGET PRINCIPAL

SECTION	Prévisions	Réalisations – mandats ou titres (1)	Restes à réaliser au 31/12	Crédits sans emploi
INVESTISSEMENT				
DEPENSES	6 908 598,17	13 861 732,73	905 347,79	-7 858 482,35
RECETTES	24 409 914,13	12 723 274,70	2 865 877,94	8 820 761,49
FONCTIONNEMENT				
DEPENSES	58 298 610,89	49 390 953,84	0,00	8 907 657,05
RECETTES	58 298 610,89	58 819 711,73	0,00	-521 100,84

(1) Y compris les rattachements.

2 – BUDGETS ANNEXES (autant de tableaux que de budget)

BUDGET EAU CC ACVI ASSAINISSEMENT CC ACVI SPANC CC ACVI ZA ST GENIS DES FONTAINES ZAE PORTE ALBERES ARGELES MAISON DE SANTE CERBERE CCACVI ZA AGROPARC SAINT ANDRE ZAD ARGELES SUR MER CC ACVI/ N°SIRET :

SECTION	Prévisions	Réalisations – mandats ou titres (1)	Restes à réaliser au 31/12	Crédits sans emploi
INVESTISSEMENT				
DEPENSES	11 105 044,92	16 521 138,70	960 702,22	-6 376 796,00
RECETTES	26 500 067,79	21 991 088,76	3 824 754,82	684 224,21
FONCTIONNEMENT				
DEPENSES	23 112 587,83	20 777 939,35	0,00	2 334 648,48
RECETTES	23 112 587,83	24 771 582,62	0,00	-1 658 994,79

BUDGET ORDURES MENAGERES/ N°SIRET :

SECTION	Prévisions	Réalisations – mandats ou titres (1)	Restes à réaliser au 31/12	Crédits sans emploi
INVESTISSEMENT				
DEPENSES	736 149,71	2 666 036,20	0,00	-1 929 886,49
RECETTES	3 308 361,61	2 742 924,92	0,00	565 436,69
FONCTIONNEMENT				
DEPENSES	15 691 065,39	14 346 412,45	0,00	1 344 652,94
RECETTES	15 691 065,39	16 008 144,38	0,00	-317 078,99

(1) Y compris les rattachements.

3 – PRESENTATION AGREGEE DU BUDGET PRINCIPAL ET DES BUDGETS ANNEXES (avant la neutralisation des flux réciproques)

SECTION	Prévisions	Réalisations – mandats ou titres (1)	Restes à réaliser au 31/12	Crédits sans emploi
INVESTISSEMENT				
DEPENSES	18 749 792,80	33 048 907,63	1 866 050,01	-16 165 164,84
RECETTES	54 218 343,53	37 457 288,38	6 690 632,76	10 070 422,39
FONCTIONNEMENT				
DEPENSES	97 102 264,11	84 515 305,64	0,00	12 586 958,47
RECETTES	97 102 264,11	99 599 438,73	0,00	-2 497 174,62

(1) Y compris les rattachements.

4 – FLUX RECIPROQUES ENTRE LE BUDGET PRINCIPAL ET LES BUDGETS ANNEXES (cf. liste des principales opérations en annexe de l'instruction budgétaire et comptable) (1)

SECTION	Prévisions	Réalisations – mandats ou titres (2)	Restes à réaliser au 31/12	Crédits sans emploi
INVESTISSEMENT				
DEPENSES	0,00	0,00	0,00	0,00
RECETTES	0,00	0,00	0,00	0,00
FONCTIONNEMENT				
DEPENSES	0,00	0,00	0,00	0,00
RECETTES	0,00	0,00	0,00	0,00

(1) La présentation de ce tableau des flux réciproques est facultative.

(2) Y compris les rattachements.

5 – PRESENTATION CONSOLIDEE DU BUDGET PRINCIPAL ET DES BUDGETS ANNEXES (après la neutralisation des flux réciproques) (1)

SECTION	Prévisions	Réalisations – mandats ou titres (2)	Restes à réaliser au 31/12	Crédits sans emploi
INVESTISSEMENT				
DEPENSES	18 749 792,80	33 048 907,63	1 866 050,01	-16 165 164,84
RECETTES	54 218 343,53	37 457 288,38	6 690 632,76	10 070 422,39
FONCTIONNEMENT				
DEPENSES	97 102 264,11	84 515 305,64	0,00	12 586 958,47
RECETTES	97 102 264,11	99 599 438,73	0,00	-2 497 174,62
TOTAL GENERAL DES DEPENSES	**115 852 056,91**	**117 564 213,27**	**1 866 050,01**	**-3 578 206,37**
TOTAL GENERAL DES RECETTES	**151 320 607,64**	**137 056 727,11**	**6 690 632,76**	**7 573 247,77**

(1) La présentation de ce tableau est obligatoire si celui des flux réciproques est produit.

(2) Y compris les rattachements.

IV – ÉTATS ANNEXÉS	IV
B – ÉTATS ANNEXÉS PATRIMONIAUX – ETAT DE LA DETTE – DETAIL DES CREDITS DE TRESORERIE	B1.1

DETAIL DES CREDITS DE TRESORERIE (1)

Nature (Pour chaque ligne, indiquer le numéro de contrat)	Date de la décision de réaliser la ligne de trésorerie (2)	Montant maximum autorisé au 01/01/N	Montant des tirages N	Montant des remboursements N		Encours restant dû au 31/12/N
				Intérêts (3)	Remboursement du tirage	
5191 Avances du Trésor						
5192 Avances de trésorerie						
51931 Lignes de trésorerie						
51932 Lignes de trésorerie liées à un emprunt						
5194 Billets de trésorerie						
5198 Autres crédits de trésorerie						
519 Crédits de trésorerie (Total)		0,00	0,00	0,00	0,00	0,00

(1) Circulaire n° NOR : INTB8900071C du 22/02/1989.

(2) Indiquer la date de la délibération de l'assemblée autorisant la ligne de trésorerie ou la date de la décision de l'ordonnateur de réaliser la ligne de trésorerie sur la base d'un montant maximum autorisé par l'organe délibérant (article M. 4221-5 du CGCT).

(3) Il s'agit des intérêts comptabilisés au compte 6615.

IV – ÉTATS ANNEXÉS — IV

B – ÉTATS ANNEXÉS PATRIMONIAUX – ETAT DE LA DETTE – REPARTITION PAR NATURE DE DETTE — B1.2

REPARTITION PAR NATURE DE DETTE (hors 16449 et 166)

Nature (Pour chaque ligne, indiquer le numéro de contrat)	Emprunts et dettes à l'origine du contrat													
	Organisme prêteur ou chef de file	Date de signature	Date d'émission ou date de mobilisation (1)	Date du premier rembour-sement	Nominal (2)	Type de taux d'intérêt (3)	Index (4)	Taux initial		Devise	Pério- dicité des rembour- sements (6)	Profil d'amor- tissement (7)	Possibilité de rembour-sement anticipé O/N	Caté- gorie d'em- prunt (8)
								Niveau de taux (5)	Taux actuariel					
163 Emprunts obligataires (Total)					**0,00**									
164 Emprunts auprès des établissements financiers (Total)					**8 911 198,96**									
1641 Emprunts en euros (total)					8 911 198,96									
025FM014PR	CAISSE RGLE DE CREDIT AGRICOLE M	01/03/2007		01/04/2007	320 000,00	F		4,110	4,110	euros	A	P	N	A-1
1222	SOCIETE GENERALE	20/02/2015		20/02/2016	700 000,00	F		1,993	1,993	euros	A	P	N	A-1
227467 251401 0235191	DEXIA CREDIT LOCAL	07/01/2005		01/04/2005	750 000,00	F		3,860	3,860	euros	T	C	N	A-1
8082251	CAISSE D EPARGNE LANGUEDOC ROUSSILLON	25/06/2012		25/01/2013	500 000,00	F		4,860	4,860	euros	A	P	N	A-1
8669577	CAISSE D EPARGNE LANGUEDOC ROUSSILLON	16/11/2015		25/08/2016	900 000,00	F		2,490	2,490	euros	T	P	N	A-1
87400000101	CAISSE RGLE DE CREDIT AGRICOLE M	10/12/2012		11/03/2013	3 000 000,00	F		4,642	4,642	euros	T	C	N	A-1
A1709112	CAISSE D EPARGNE LANGUEDOC ROUSSILLON	01/01/2014		25/03/2014	346 634,12	F		4,720	4,720	euros	A	P	N	A-1
MON231646EUR MON27497	DEXIA CREDIT LOCAL	01/01/2011		01/01/2011	254 435,67	F		3,580	3,580	euros	A	P	N	A-1

Nature (Pour chaque ligne, indiquer le numéro de contrat)	Emprunts et dettes à l'origine du contrat													
	Organisme prêteur ou chef de file	Date de signature	Date d'émission ou date de mobilisation (1)	Date du premier rembour- sement	Nominal (2)	Type de taux d'intérêt (3)	Index (4)	Taux initial		Devise	Pério- dicité des rembour- sements (6)	Profil d'amor- tissement (7)	Possibilité de rembour- sement anticipé O/N	Caté- gorie d'em- prunt (8)
								Niveau de taux (5)	Taux actuariel					
MON261652EUR MON27817	DEXIA CREDIT LOCAL	01/01/2012		01/02/2012	295 328,92	F		5,170	5,170	euros	A	P	N	A-1
MON525615EUR	SOCIETE DE FINANCEMENT LOCAL	11/01/2019		01/05/2019	400 000,00	F		1,370	1,370	euros	T	C	N	A-1
P01LFW012PR	CAISSE RGLE DE CREDIT AGRICOLE M	01/01/2014		10/10/2014	824 528,16	F		3,680	3,680	euros	A	P	N	A-1
P09TY8011PR	CAISSE RGLE DE CREDIT AGRICOLE M	01/01/2014		10/02/2014	137 474,22	F		4,050	4,050	euros	A	P	N	A-1
P1A3E2012PR	CAISSE RGLE DE CREDIT AGRICOLE M	21/12/2010		10/01/2011	351 000,00	F		3,300	3,300	euros	A	P	N	A-1
P1CVWG018PR	CAISSE RGLE DE CREDIT AGRICOLE M	01/01/2014		10/03/2014	131 797,87	F		4,340	4,340	euros	A	P	N	A-1
1643 Emprunts en devises (total)					0,00									
16441 Emprunts assortis d'une option de tirage sur ligne de trésorerie (total)					0,00									
165 Dépôts et cautionnements reçus (Total)					**0,00**									
167 Emprunts et dettes assortis de conditions particulières (Total)					**0,00**									

Nature (Pour chaque ligne, indiquer le numéro de contrat)	Emprunts et dettes à l'origine du contrat													
	Organisme prêteur ou chef de file	Date de signature	Date d'émission ou date de mobilisation (1)	Date du premier rembour- sement	Nominal (2)	Type de taux d'intérêt (3)	Index (4)	Taux initial		Devise	Pério- dicité des rembour- sements (6)	Profil d'amor- tissement (7)	Possibilité de rembour- sement anticipé O/N	Caté- gorie d'em- prunt (8)
								Niveau de taux (5)	Taux actuariel					
1675 Dettes afférentes aux marchés de travaux et de partenariat (total)					0,00									
1678 Autres emprunts et dettes (total)					0,00									
168 Emprunts et dettes assimilés (Total)					**0,00**									
1681 Autres emprunts (total)(9)					0,00									
1682 Bons à moyen terme négociables (total)					0,00									
1687 Autres dettes (total)					0,00									
Total général					**8 911 198,96**									

(1) Si un emprunt donne lieu à plusieurs mobilisations, indiquer la date de la première mobilisation.

(2) Nominal : montant emprunté à l'origine.

(3) Type de taux d'intérêt : F : fixe ; V : variable simple ; C : complexe ; R : préfixé (c'est-à-dire un taux variable qui n'est pas seulement défini comme la simple addition d'un taux usuel de référence et d'une marge exprimée en point de pourcentage).

(4) Mentionner le ou les types d'index (ex : Euribor 3 mois).

(5) Indiquer le niveau de taux à l'origine du contrat.

(6) Indiquer la périodicité des remboursements : A : annuelle, B : bimestrielle, T : trimestrielle, X autre.

(7) Indiquer C pour amortissement constant, P pour amortissement progressif, F pour *in fine*, X pour autres à préciser.

(8) Catégorie d'emprunt à l'origine. Exemple A-1 (cf. la classification des emprunts suivant la typologie de la circulaire IOCB1015077C du 25 juin 2010 sur les produits financiers offerts aux collectivités territoriales).

(9) Y compris les avances remboursables consenties au titre de l'article 25 de la loi n°2020-935 du 30 juillet 2020 de finances rectificative pour 2020, portant attribution des avances remboursables sur les recettes fiscales prévues aux articles 1594 A et 1595 du code général des impôts

B1.2 – REPARTITION PAR NATURE DE DETTE (hors 16449 et 166) (suite)

Nature (Pour chaque ligne, indiquer le numéro de contrat)	Emprunts et dettes au 31/12/N											
						Taux d'intérêt			Annuité de l'exercice			
	Couverture ? O/N (11)	Montant couvert	Catégorie d'emprunt après couverture éventuelle (12)	Capital restant dû au 31/12/N	Durée résiduelle (en années)	Type de taux (13)	Index (14)	Niveau de taux d'intérêt au 31/12/N (15)	Capital	Charges d'intérêt (16)	Intérêts perçus (le cas échéant) (17)	ICNE de l'exercice
163 Emprunts obligataires (Total)		**0,00**		**0,00**					**0,00**	**0,00**	**0,00**	**0,00**
164 Emprunts auprès des établissements financiers (Total)		**0,00**		**2 463 391,25**					**472 564,90**	**95 391,82**	**0,00**	**32 265,14**
1641 Emprunts en euros (total)		0,00		2 463 391,25					472 564,90	95 391,82	0,00	32 265,14
025FM014PR	N	0,00	A-1	163 738,54	11,00	F		4,110	11 147,23	6 927,70	0,00	5 624,60
1222	N	0,00	A-1	384 927,01	10,00	F		1,993	34 404,63	8 496,57	0,00	6 591,03
227467 251401 0235191	N	0,00	A-1	0,00	-1,00	F		3,860	9 375,00	90,47	0,00	0,00
8082251	N	0,00	A-1	226 124,63	7,00	F		4,860	26 598,44	12 282,34	0,00	10 236,94
8669577	N	0,00	A-1	527 699,07	10,00	F		2,490	43 450,29	13 817,99	0,00	1 285,41
87400000101	N	0,00	A-1	400 000,00	2,00	F		4,642	200 000,00	24 701,96	0,00	1 083,25
A1709112	N	0,00	A-1	0,00	-1,00	F		0,000	0,00	0,00	0,00	0,00
MON231646EUR MON27497	N	0,00	A-1	0,00	0,00	F		3,580	21 449,34	767,93	0,00	0,00
MON261652EUR MON27817	N	0,00	A-1	72 015,70	3,00	F		5,170	21 684,76	4 844,31	0,00	3 396,79
MON525615EUR	N	0,00	A-1	219 999,91	8,00	F		1,370	26 666,68	3 286,99	0,00	493,96
P01LFW012PR	N	0,00	A-1	455 968,33	10,00	F		3,680	37 177,05	18 147,75	0,00	3 098,50
P09TY8011PR	N	0,00	A-1	0,00	-1,00	F		0,000	0,00	0,00	0,00	0,00
P1A3E2012PR	N	0,00	A-1	0,00	0,00	F		3,300	28 230,76	929,85	0,00	0,00
P1CVWG018PR	N	0,00	A-1	12 918,06	1,00	F		4,340	12 380,72	1 097,96	0,00	454,66
1643 Emprunts en devises (total)		0,00		0,00					0,00	0,00	0,00	0,00
16441 Emprunts assortis d'une option de tirage sur ligne de trésorerie (total) (10)		0,00		0,00					0,00	0,00	0,00	0,00
165 Dépôts et cautionnements reçus (Total)		**0,00**		**0,00**					**0,00**	**0,00**	**0,00**	**0,00**
167 Emprunts et dettes assortis de conditions particulières (Total)		**0,00**		**0,00**					**0,00**	**0,00**	**0,00**	**0,00**
1671 Avances consolidées du Trésor (total)		0,00		0,00					0,00	0,00	0,00	0,00

Nature (Pour chaque ligne, indiquer le numéro de contrat)	Emprunts et dettes au 31/12/N											
	Couverture ? O/N (11)	Montant couvert	Catégorie d'emprunt après couverture éventuelle (12)	Capital restant dû au 31/12/N	Durée résiduelle (en années)	Taux d'intérêt			Annuité de l'exercice			ICNE de l'exercice
						Type de taux (13)	Index (14)	Niveau de taux d'intérêt au 31/12/N (15)	Capital	Charges d'intérêt (16)	Intérêts perçus (le cas échéant) (17)	
1672 Emprunts sur comptes spéciaux (total)		0,00		0,00					0,00	0,00	0,00	0,00
1675 Dettes pour METP et PPP (total)		0,00		0,00					0,00	0,00	0,00	0,00
1676 Dettes envers locataires-acquéreurs (total)		0,00		0,00					0,00	0,00	0,00	0,00
1678 Autres emprunts et dettes (total)		0,00		0,00					0,00	0,00	0,00	0,00
168 Emprunts et dettes assimilés (Total)		**0,00**		**0,00**					**0,00**	**0,00**	**0,00**	**0,00**
1681 Autres emprunts (total)(10)		0,00		0,00					0,00	0,00	0,00	0,00
1682 Bons à moyen terme négociables (total)		0,00		0,00					0,00	0,00	0,00	0,00
1687 Autres dettes (total)		0,00		0,00					0,00	0,00	0,00	0,00
Total général		**0,00**		**2 463 391,25**					**472 564,90**	**95 391,82**	**0,00**	**32 265,14**

(10) S'agissant des emprunts assortis d'une ligne de trésorerie, il faut faire ressortir le remboursement du capital de la dette prévue pour l'exercice correspondant au véritable endettement.

(11) Si l'emprunt est soumis à couverture, il convient de compléter le tableau « détail des opérations de couverture ».

(12) Catégorie d'emprunt. Exemple A-1 (cf. la classification des emprunts suivant la typologie de la circulaire IOCB1015077C du 25 juin 2010 sur les produits financiers offerts aux collectivités territoriales).

(13) Type de taux d'intérêt après opérations de couverture : F : fixe ; V : variable simple ; C : complexe (c'est-à-dire un taux variable qui n'est pas seulement défini comme la simple addition d'un taux usuel de référence et d'une marge exprimée en point de pourcentage).

(14) Mentionner l'index en cours au 31/12/N après opérations de couverture.

(15) Taux après opérations de couverture éventuelles. Pour les emprunts à taux variable, indiquer le niveau moyen du taux constaté sur l'année.

(16) Il s'agit des intérêts dus au titre du contrat initial et comptabilisés à l'article 66111 « Intérêts réglés à l'échéance » (intérêts décaissés) et intérêts éventuels dus au titre du contrat d'échange éventuel et comptabilisés à l'article 668.

(17) Indiquer les intérêts éventuellement reçus au titre du contrat d'échange éventuel et comptabilisés au 768.

IV – ÉTATS ANNEXÉS — IV

B – ÉTATS ANNEXÉS PATRIMONIAUX – ETAT DE LA DETTE – REPARTITION DES EMPRUNTS PAR STRUCTURE DE TAUX — B1.3

REPARTITION DES EMPRUNTS PAR STRUCTURE DE TAUX (HORS A1)

Emprunts ventilés par structure de taux selon le risque le plus élevé (Pour chaque ligne, indiquer le numéro de contrat) (1)	Organisme prêteur ou chef de file	Nominal (2)	Capital restant dû au 31/12/N (3)	Type d'indices (4)	Durée du contrat	Dates des périodes bonifiées	Taux minimal (5)	Taux maximal (6)	Coût de sortie (7)	Taux maximal après couver-ture éventu-elle (8)	Niveau du taux au 31/12/N (9)	Intérêts payés au cours de l'exercice (10)	Intérêts perçus au cours de l'exercice (le cas échéant) (11)	% par type de taux selon le capital restant dû
Echange de taux, taux variable simple plafonné (cap) ou encadré (tunnel) (A)														
TOTAL (A)		0,00	0,00						0,00			0,00	0,00	0,00
Barrière simple (B)														
TOTAL (B)		0,00	0,00						0,00			0,00	0,00	0,00
Option d'échange (C)														
TOTAL (C)		0,00	0,00						0,00			0,00	0,00	0,00
Multiplicateur jusqu'à 3 ou multiplicateur jusqu'à 5 capé (D)														
TOTAL (D)		0,00	0,00						0,00			0,00	0,00	0,00
Multiplicateur jusqu'à 5 (E)														
TOTAL (E)		0,00	0,00						0,00			0,00	0,00	0,00
Autres types de structures (F)														
TOTAL (F)		0,00	0,00						0,00			0,00	0,00	0,00
TOTAL GENERAL		0,00	0,00						0,00			0,00	0,00	0,00

(1) Répartir les emprunts selon le type de structure de taux (de A à F selon la classification de la charte de bonne conduite) en fonction du risque le plus élevé à courir sur toute la durée de vie du contrat de prêt et après opérations de couverture éventuelles.

(2) Nominal : montant emprunté à l'origine. En cas de couverture partielle d'un emprunt, indiquer séparément sur deux lignes la part du nominal couvert et la part non couverte.

(3) En cas de couverture partielle d'un emprunt, indiquer séparément sur deux lignes la part du capital restant dû couvert et la part non couverte.

(4) Indiquer la classification de l'indice sous-jacent suivant la typologie de la circulaire du 25 juin 2010 sur les produits financiers (de 1 à 6). 1 : Indice zone euro / 2 : Indices inflation française ou zone euro ou écart entre ces indices / 3 : Ecart indice zone euro / 4 : Indices hors zone euro ou écart d'indices dont l'un est hors zone euro / 5 : écarts d'indices hors zone euro / 6 : autres indices.

(5) Taux hors opération de couverture. Indiquer le montant, l'index ou la formule correspondant au taux minimal du contrat de prêt sur toute la durée du contrat.

(6) Taux hors opération de couverture. Indiquer le montant, l'index ou la formule correspondant au taux maximal du contrat de prêt sur toute la durée du contrat.

(7) Coût de sortie : indiquer le montant de l'indemnité contractuelle de remboursement définitif de l'emprunt au 31/12/N ou le cas échéant, à la prochaine date d'échéance.

(8) Montant, index ou formule.

(9) Indiquer le niveau de taux après opérations de couverture éventuelles. Pour les emprunts à taux variables, indiquer le niveau moyen du taux constaté sur l'année.

(10) Indiquer les intérêts dus au titre du contrat initial et comptabilisés à l'article 66111 et des intérêts éventuels dus au titre du contrat d'échange et comptabilisés à l'article 668.

(11) Indiquer les intérêts reçus au titre du contrat d'échange et comptabilisés au 768.

IV – ÉTATS ANNEXÉS — IV

B – ÉTATS ANNEXÉS PATRIMONIAUX – ETAT DE LA DETTE – TYPOLOGIE DE LA REPARTITION DE L'ENCOURS — B1.4

TYPOLOGIE DE LA REPARTITION DE L'ENCOURS (1)

Structure	Indices sous-jacents	(1) Indices zone euro	(2) Indices inflation française ou zone euro ou écart entre ces indices	(3) Ecarts d'indices zone euro	(4) Indices hors zone euro et écarts d'indices dont l'un est un indice hors zone euro	(5) Ecarts d'indices hors zone euro	(6) Autres indices
(A) Taux fixe simple. Taux variable simple. Echange de taux fixe contre taux variable ou inversement. Echange de taux structuré contre taux variable ou taux fixe (sens unique). Taux variable simple plafonné (*cap*) ou encadré (*tunnel*)	Nombre de produits	14	0	0	0	0	
	% de l'encours	100,00	0,00	0,00	0,00	0,00	
	Montant en euros	2 463 391,25	0,00	0,00	0,00	0,00	
(B) Barrière simple. Pas d'effet de levier	Nombre de produits	0	0	0	0	0	
	% de l'encours	0,00	0,00	0,00	0,00	0,00	
	Montant en euros	0,00	0,00	0,00	0,00	0,00	
(C) Option d'échange (*swaption*)	Nombre de produits	0	0	0	0	0	
	% de l'encours	0,00	0,00	0,00	0,00	0,00	
	Montant en euros	0,00	0,00	0,00	0,00	0,00	
(D) Multiplicateur jusqu'à 3 ; multiplicateur jusqu'à 5 capé	Nombre de produits	0	0	0	0	0	
	% de l'encours	0,00	0,00	0,00	0,00	0,00	
	Montant en euros	0,00	0,00	0,00	0,00	0,00	
(E) Multiplicateur jusqu'à 5	Nombre de produits	0	0	0	0	0	
	% de l'encours	0,00	0,00	0,00	0,00	0,00	
	Montant en euros	0,00	0,00	0,00	0,00	0,00	
(F) Autres types de structures	Nombre de produits						0
	% de l'encours						0,00
	Montant en euros						0,00

(1) Cette annexe retrace le stock de dette au 31/12/N après opérations de couverture éventuelles.

IV – ÉTATS ANNEXÉS — IV

B – ÉTATS ANNEXÉS PATRIMONIAUX – ETAT DE LA DETTE – DETAIL DES OPERATIONS DE COUVERTURE — B1.5

DETAIL DES OPERATIONS DE COUVERTURE (1)

Instruments de couverture (Pour chaque ligne, indiquer le numéro de contrat)	Emprunt couvert			Instrument de couverture									
												Primes éventuelles	
	Référence de l'emprunt couvert	Capital restant dû au 31/12/N	Date de fin du contrat	Organisme co-contractant	Type de couverture (3)	Nature de la couverture (change ou taux)	Notionnel de l'instrument de couverture	Date de début du contrat	Date de fin du contrat	Périodicité de règlement des intérêts (4)	Montant des commissions diverses	Primes payées pour l'achat d'option	Primes reçues pour la vente d'option
Taux fixe (total)		0,00					0,00				0,00	0,00	0,00
Taux variable simple (total)		0,00					0,00				0,00	0,00	0,00
Taux complexe (total) (2)		0,00					0,00				0,00	0,00	0,00
Total		0,00					0,00				0,00	0,00	0,00

(1) Si un instrument couvre plusieurs emprunts, distinguer une ligne par emprunt couvert.

(2) Il s'agit d'un taux variable qui n'est pas défini comme la simple addition d'un taux usuel de référence et d'une marge exprimée en point de pourcentage.

(3) Indiquer s'il s'agit d'un *swap*, d'une option (*cap*, *floor*, *tunnel*, *swaption*).

(4) Indiquer la périodicité de règlement des intérêts : A : annuelle, M : mensuelle, B : bimestrielle, S : semestrielle, T : trimestrielle, X : autre.

B1.5 – DETAIL DES OPERATIONS DE COUVERTURE (1) (suite)

Instruments de couverture (Pour chaque ligne, indiquer le numéro de contrat)	Effet de l'instrument de couverture								
	Référence de l'emprunt couvert	Taux payé		Taux reçu (7)		Charges et produits constatés depuis l'origine du contrat		Catégorie d'emprunt (8)	
		Index (5)	Niveau de taux (6)	Index	Niveau de taux	Charges c/668	Produits c/768	Avant opération de couverture	Après opération de couverture
Taux fixe (total)						0,00	0,00		
Taux variable simple (total)						0,00	0,00		
Taux complexe (total) (2)						0,00	0,00		
Total						0,00	0,00		

(5) Indiquer l'index utilisé ou la formule de taux.

(6) Pour les emprunts à taux variable, indiquer le niveau moyen du taux constaté sur l'année.

(7) A compléter si l'instrument de couverture est un *swap*.

(8) Catégorie d'emprunt. Exemple A-1 (cf. la classification des emprunts suivant la typologie de la circulaire IOCB1015077C du 25 juin 2010 sur les produits financiers offerts aux collectivités territoriales).

IV – ÉTATS ANNEXÉS — IV

B – ÉTATS ANNEXÉS PATRIMONIAUX – ETAT DE LA DETTE – REMBOURSEMENT ANTICIPE D'UN EMPRUNT AVEC REFINANCEMENT — B1.6

REMBOURSEMENT ANTICIPE D'UN EMPRUNT AVEC REFINANCEMENT (1)

Emprunts (2) (Pour chaque ligne, indiquer le numéro de contrat)	Année de mobilisation et profil d'amort. de l'emprunt		Date du refinance-ment	Organisme prêteur ou chef de file	Capital restant dû	Capital réaménagé	Durée résidu-elle	Pério-dicité des rem-bour-se-ments (6)	Caractéristiques du taux			Coût de sortie (10)		Annuité de l'exercice		ICNE de l'exercice
	Année	Profil (5)							Type de taux (7)	Index (8)	Niveau de taux (9)	Type (11)	Montant (12)	Intérêts (13)	Capital	
Total des dépenses au c/ 166 Refinancement de dette (3)					0,00	0,00							0,00	0,00	0,00	0,00
Total des recettes au c/ 166 Refinancement de dette (4)					0,00	0,00								0,00	0,00	0,00

(1) Les opérations de refinancement de dette consistent en un remboursement d'un emprunt auprès d'un établissement de crédit suivi de la souscription d'un nouvel emprunt. Pour cette raison, les dépenses et les recettes du c/166 sont équilibrées.

(2) Pour les emprunts de refinancement, indiquer le nouveau numéro de contrat suivi, entre parenthèses, de la référence de l'emprunt quitté.

(3) Il s'agit de retracer les caractéristiques avant réaménagement des emprunts ayant fait l'objet d'un remboursement anticipé avec refinancement.

(4) Il s'agit de retracer les caractéristiques après réaménagement des emprunts de refinancement.

(5) Indiquer C pour amortissement constant, P pour amortissement progressif, F pour *in fine*, X pour autres à préciser.

(6) Indiquer la périodicité des remboursements A : annuelle ; T : trimestrielle ; M : mensuelle, B : bimestrielle, S : semestrielle, X autre.

(7) Type de taux d'intérêt : F : fixe ; V : variable simple ; C : complexe (c'est-à-dire un taux variable qui n'est pas seulement défini comme la simple addition d'un taux usuel de référence et d'une marge exprimée en point de pourcentage).

(8) Indiquer le type d'index (ex : Euribor 3 mois).

(9) Taux après opérations de couverture éventuelles. Pour un emprunt à taux variable, indiquer le niveau du taux constaté à la date du refinancement.

(10) Il s'agit de retracer les caractéristiques de l'indemnité de remboursement anticipé due relative à l'emprunt quitté.

(11) Indiquer A pour autofinancement, C pour capitalisation, T pour intégration dans le taux du nouvel emprunt, D pour allongement de durée.

(12) Indiquer le coût de sortie uniquement en cas d'autofinancement et de capitalisation.

(13) Il s'agit des intérêts dus au titre du contrat initial et comptabilisés à l'article 66111 « Intérêts réglés à l'échéance » (intérêts décaissés) et intérêts éventuels dus au titre du contrat d'échange éventuel et comptabilisés à l'article 668.

IV – ÉTATS ANNEXÉS — IV

B – ÉTATS ANNEXÉS PATRIMONIAUX – ETAT DE LA DETTE – EMPRUNTS RENEGOCIES AU COURS DE L'ANNEE N — B1.7

EMPRUNTS RENEGOCIES AU COURS DE L'ANNEE N (1)

N° du contrat d'emprunt	Date de souscrip-tion du contrat initial	Date de renégocia-tion	Organisme prêteur	Durée résiduelle en années		Taux (2)						Nominal		Profil d'amortissement et périodicité de remboursement (6)		Capital restant dû au 31/12/N	ICNE de l'exercice	Annuité payée dans l'exercice (s'il y a lieu)	
						Contrat initial			Contrat renégocié										
				Con-trat initial	Con-trat rené-gocié	Type de taux (3)	Index (4)	Taux act.	Type de taux (3)	Index (4)	Taux act.	Contrat initial	Contrat renégocié (5)	Contrat initial	Contrat renégocié			Intérêts	Capital
Total												0,00	0,00			0,00	0,00	0,00	0,00

(1) Inscrire les emprunts renégociés au cours de l'exercice N.

(2) Taux à la date de renégociation.

(3) Indiquer : F : fixe ; V : variable simple ; C : complexe (c'est-à-dire un taux variable qui n'est pas seulement défini comme la simple addition d'un taux usuel de référence et d'une marge exprimée en point de pourcentage).

(4) Indiquer la nature de l'index retenu (exemple : Euribor 3 mois).

(5) Nominal à la date de renégociation.

(6) Faire figurer 2 lettres : - Pour le profil d'amortissement, indiquer : C pour amortissement constant, P pour amortissement progressif, F pour *in fine*, X pour autres.
- Pour la périodicité de remboursement, indiquer A : annuelle ; T : trimestrielle ; M : mensuelle, B : bimestrielle, S : semestrielle, X autre.

IV – ÉTATS ANNEXÉS — IV

B – ÉTATS ANNEXÉS PATRIMONIAUX – ETAT DE LA DETTE – DETTE POUR FINANCER L'EMPRUNT D'UN AUTRE ORGANISME — B1.8

DETTE POUR FINANCER L'EMPRUNT D'UN AUTRE ORGANISME (1)

REPARTITION PAR PRÊTEUR	Dette en capital à l'origine (2)	Dette en capital au 31/12/N	Annuité payée au cours de l'exercice	Dont	
				Intérêts (3)	Capital
TOTAL	0,00	0,00	0,00	0,00	0,00
Auprès des organismes de droit privé	0,00	0,00	0,00	0,00	0,00
Auprès des organismes de droit public	0,00	0,00	0,00	0,00	0,00
Dette provenant d'émissions obligataires (ex : émissions publiques ou privées)	0,00	0,00	0,00	0,00	0,00

(1) Il s'agit des cas où une collectivité ou un établissement public accepte de prendre en charge l'emprunt au profit d'un autre organisme sans qu'il y ait pour autant transfert du contrat.
(2) La dette en capital à l'origine correspond à la part de dette prise en charge par la collectivité.
(3) Il s'agit des intérêts dus au titre du contrat initial et comptabilisés à l'article 66111 et des intérêts éventuels dus au titre du contrat d'échange et comptabilisés à l'article 668.

IV – ÉTATS ANNEXÉS	IV
B – ÉTATS ANNEXÉS PATRIMONIAUX – ETAT DE LA DETTE – AUTRES DETTES	B1.9

AUTRES DETTES

(Issues des engagements juridiques pris autres que ceux destinés à financer la prise en charge d'un emprunt)

LIBELLES	Montant initial de la dette	Dépenses de l'exercice	Dette restante

IV – ÉTATS ANNEXÉS	IV
B – ÉTATS ANNEXÉS PATRIMONIAUX – METHODES UTILISEES POUR LES AMORTISSEMENTS	B2

METHODES UTILISEES POUR LES AMORTISSEMENTS

Procédure d'amortissement (linéaire, dégressif, variable)	CHOIX DE L'ASSEMBLEE		Délibération du
	Biens de faible valeur- Seuil unitaire en deçà duquel les immobilisations de peu de valeur s'amortissent sur un an : 2000,00 €		11/03/2024
	Catégories de biens amortis	**Durée (en années)**	
L	FRAIS D ETUDES	3	16/06/2017
L	SUBV EQUIPT VERSE A ORGANISME PUBLIC BIEN IMMOBILI	30	11/03/2024
L	LOGICIEL INFORMATIQUE	2	11/03/2024
L	VOITURE	7	11/03/2024
L	MOBILIER	10	11/03/2024
L	MATERIEL DE BUREAU ELECTRIQUE OU ELECTRONIQUE	5	11/03/2024
L	MATERIEL INFORMATIQUE	3	11/03/2024
L	MATERIEL CLASSIQUE	6	11/03/2024
L	INSTALLATIONS ET APPAREILS DE CHAUFFAGE	10	11/03/2024
L	EQUIPEMENT DE GARAGE ET ATELIERS	10	11/03/2024
L	COLONNES AERIENNES ET SEMI AERIENNES	7	11/03/2024
L	CONTENEURS ENTERRES	7	11/03/2024
L	ACQUISITION BACS	7	11/03/2024
L	INSTALLATION DE VOIRIE	20	11/03/2024
L	CONSTRUCTION BATIMENTS	20	11/03/2024
L	AGENCEMENT ET AMENAGEMENT DE BATIMENT INSTALL ELEC	15	11/03/2024
L	FONDS DOCUMENTAIRES	7	11/03/2024
L	TRAVAUX SUR INSTALLATIONS RELAIS TV	15	11/03/2024
L	BATIMENTS LEGERS ABRIS	10	11/03/2024
L	FRAIS RELATIFS AUX DOCUMENTS D URBANISME	10	11/03/2024
L	FRAIS DE RECHERCHE ET DEVELOPPEMENT	5	11/03/2024
L	SUBV EQUIPT VERSEES A PERSONNE PRIVEE	5	11/03/2024
L	SUBV EQUIPT VERSEES ORGANISME PUBLIC BIEN MOBILIER	5	11/03/2024
L	CAMIONS ET VEHICULES INDUSTRIELS	10	11/03/2024
L	MATERIEL ELECTRIQUE PETITE ENFANCE	7	11/03/2024
L	COFFRE FORT	20	11/03/2024
L	APPAREIL DE LEVAGE ASCENSEUR	20	11/03/2024
L	EQUIPEMENT DE CUISINE	10	11/03/2024
L	EQUIPEMENT SPORTIF	10	11/03/2024
L	PLANTATIONS	15	11/03/2024

Procédure d'amortissement (linéaire, dégressif, variable)	CHOIX DE L'ASSEMBLEE		Délibération du
L	AUTRES AGENCEMENTS ET AMENAGEMENT DE TERRAINS	15	11/03/2024
L	IMMEUBLES DE RAPPORT	25	11/03/2024

IV – ÉTATS ANNEXÉS — IV

B – ÉTATS ANNEXÉS PATRIMONIAUX – ETAT DES PROVISIONS CONSTITUEES — B3

PROVISIONS CONSTITUEES AU 31/12/N

Nature de la provision	Date de constitution de la provision	Montant des provisions constituées au 01/01/N A	Montant total des provisions de l'exercice (1) B	Montant des reprises de l'exercice C	Montant des provisions constituées au 31/12/N D = A + B - C
PROVISIONS SEMI-BUDGETAIRES (2)					
Provisions pour risques et charges (3)		**220 909,00**	**264 425,00**	**166 710,00**	**318 624,00**
Provisions pour litiges		**220 909,00**	**264 425,00**	**166 710,00**	**318 624,00**
MISE EN PLACE COMPTE EPARGNE TEMPS	22/10/2018	118 923,00	0,00	0,00	118 923,00
MISE EN PLACE COMPTE EPARGNE TEMPS	22/10/2018	57 556,00	0,00	0,00	57 556,00
MISE EN PLACE COMPTE EPARGNE TEMPS	22/10/2018	0,00	264 425,00	0,00	264 425,00
MISE EN PLACE COMPTE EPARGNE TEMPS	22/10/2018	0,00	0,00	166 710,00	-166 710,00
ASSURANCE DES BATIMENTS	05/04/2024	44 430,00	0,00	0,00	44 430,00
Provisions pour pertes de change		**0,00**	**0,00**	**0,00**	**0,00**
Provisions pour gros entretiens ou grandes révisions		**0,00**	**0,00**	**0,00**	**0,00**
Provisions pour garanties d'emprunt		**0,00**	**0,00**	**0,00**	**0,00**
Autres provisions pour risques		**0,00**	**0,00**	**0,00**	**0,00**
Dépréciations (3)		**6 896,47**	**5 171,77**	**0,00**	**12 068,24**
- des immobilisations		**0,00**	**0,00**	**0,00**	**0,00**
- des stocks et encours		**0,00**	**0,00**	**0,00**	**0,00**
- des comptes de tiers		**0,00**	**0,00**	**0,00**	**0,00**
- des comptes financiers		**0,00**	**0,00**	**0,00**	**0,00**
Total des provisions semi-budgétaires		**227 805,47**	**269 596,77**	**166 710,00**	**330 692,24**
PROVISIONS BUDGETAIRES (2)					
Provisions pour risques et charges (3)		**0,00**	**0,00**	**0,00**	**0,00**
Provisions pour litiges		**0,00**	**0,00**	**0,00**	**0,00**
Provisions pour pertes de change		**0,00**	**0,00**	**0,00**	**0,00**
Provisions pour gros entretiens ou grandes révisions		**0,00**	**0,00**	**0,00**	**0,00**
Provisions pour garanties d'emprunt		**0,00**	**0,00**	**0,00**	**0,00**
Autres provisions pour risques		**0,00**	**0,00**	**0,00**	**0,00**
Dépréciations (3)		**0,00**	**0,00**	**0,00**	**0,00**

Nature de la provision	Date de constitution de la provision	Montant des provisions constituées au 01/01/N A	Montant total des provisions de l'exercice (1) B	Montant des reprises de l'exercice C	Montant des provisions constituées au 31/12/N D = A + B - C
- des immobilisations		0,00	0,00	0,00	0,00
- des stocks et encours		0,00	0,00	0,00	0,00
- des comptes de tiers		0,00	0,00	0,00	0,00
- des comptes financiers		0,00	0,00	0,00	0,00
Total des provisions budgétaires		0,00	0,00	0,00	0,00
TOTAL PROVISIONS		227 805,47	269 596,77	166 710,00	330 692,24

(1) Provision nouvelle ou abondement d'une provision déjà constituée.

(2) A renseigner selon que la collectivité applique le régime des provisions semi-budgétaires ou budgétaires, conformément aux dispositions législatives et réglementaires afférentes.

(3) Indiquer l'objet de la provision (exemples : provision pour litiges au titre du procès, provisions pour dépréciation des immobilisations de l'équipement).

IV – ÉTATS ANNEXÉS	IV
B – ÉTATS ANNEXÉS PATRIMONIAUX – ETAT DES CHARGES TRANSFEREES	B4

ETAT DES CHARGES TRANSFEREES

Exercice	Nature de la dépense transférée	Durée de l'étalement (en mois)	Date de la délibération	Montant de la dépense transférée au compte 481 (I)	Montant amorti au titre des exercices précédents (II)	Montant de la dotation aux amortissements de l'exercice (c/6812) (III)	Solde (1)
TOTAL				0,00	0,00	0,00	0,00

(1) Correspond au montant de la charge restant à amortir = I – (II + III).

Exercice	Nature de la dépense transférée	Durée de l'étalement (en mois)	Date de la délibération	Montant de la dépense transférée au compte 481 (I)	Montant amorti au titre des exercices précédents (II)	Montant de la dotation aux amortissements de l'exercice (c/6862) (III)	Solde (1)
TOTAL				0,00	0,00	0,00	0,00

(1) Correspond au montant de la charge restant à amortir = I – (II + III).

IV – ÉTATS ANNEXÉS	IV
B – ÉTATS ANNEXÉS PATRIMONIAUX – DETAIL DES OPERATIONS POUR COMPTE DE TIERS	B5

CHAPITRE D'OPERATIONS POUR COMPTE DE TIERS (Détail) (1)

(1) Ouvrir un cadre par opération pour compte de tiers.

(2) Inscrire le chapitre et la nature des travaux.

(3) Le chapitre 45 doit être détaillé conformément au plan de comptes, tant en dépenses qu'en recettes.

(4) Indiquer le chapitre.

IV – ÉTATS ANNEXÉS	IV
B – ÉTATS ANNEXÉS PATRIMONIAUX – ETAT DES PRETS	B6

Prêts (compte 274)

Bénéficiaires	Date de la délibération	Encours restant dû au 31/12/N	Montant de l'annuité recouvré		ICNE de l'exercice
			Capital	Intérêts	
Assortis d'intérêts (total)		0,00	0,00	0,00	0,00
Non assortis d'intérêts (total)		0,00	0,00		

IV – ÉTATS ANNEXÉS	IV
B - ÉTATS ANNEXÉS PATRIMONIAUX – ENGAGEMENTS HORS BILAN	B7.1

ETAT SYNTHETIQUE DES ENGAGEMENTS DONNES

Article		Dette en capital à l'origine	Dette en capital au 31/12/N	Annuité versée au cours de l'exercice
8015	**Emprunts garantis (1)**	1 139 886,00	835 406,05	52 676,96
8016	**Contrats de crédit-bail (2)**	0,00	0,00	0,00
8017	**Subvention à verser en annuité (3)**	0,00	0,00	0,00
8018	**Autres engagements donnés**			
	Marchés de partenariat (4)		0,00	0,00
	Au profit d'organismes publics (3)	0,00	0,00	0,00
	Au profit d'organismes privés (3)	0,00	0,00	0,00
	Dans le cadre d'une délégation de service public (3)	0,00	0,00	0,00
	Engagements liés à des opérations d'urbanisme et d'aménagement (3)	0,00	0,00	0,00

(1) A compléter depuis l'état des emprunts garantis.
(2) A compléter depuis l'état des contrats de crédit-bail.
(3) A compléter depuis l'état des autres engagements données.
(4) A compléter depuis l'état des marchés de partenariat.

IV – ÉTATS ANNEXÉS	IV
B - ÉTATS ANNEXÉS PATRIMONIAUX – ENGAGEMENTS HORS BILAN	B7.2

ETAT SYNTHETIQUE DES ENGAGEMENTS RECUS (1)

Article		Créance en capital à l'origine	Créance en capital au 31/12/N	Annuité reçue au cours de l'exercice
8026	**Redevance de crédit-bail à recevoir (crédit-bail immobilier)**	0,00	0,00	0,00
8027	**Subvention à recevoir par annuité**	0,00	0,00	0,00
8028	**Autres engagements reçus**			
	Recette grevée d'affectation spéciale (2)		0,00	0,00
	Engagements reçus des entreprises	0,00	0,00	0,00
	A l'exception de ceux reçus des entreprises	0,00	0,00	0,00

(1) A remplir depuis l'état relatif aux autres engagements reçus.

(2) A remplir depuis l'état relatif aux recettes grevées d'affectation spéciale. Le montant de la créance en capital au 31/12/N correspond au reste à employer au 31/12/N, l'annuité reçue au cours de l'exercice correspond au solde entre les restes à employer au 01/01/N et les restes à employer au 31/12/N.

IV – ÉTATS ANNEXÉS — IV

B - ÉTATS ANNEXÉS PATRIMONIAUX – ENGAGEMENTS HORS BILAN — B7.3

ETAT DES EMPRUNTS GARANTIS

Désignation du bénéficiaire	Année de mobilisation et profil d'amortissement de l'emprunt (1)		Objet de l'emprunt garanti	Organisme prêteur ou chef de file	Montant initial	Capital restant dû au 31/12/N	Durée résiduelle	Périodicité des remboursements (2)	Taux initial			Taux moyen constaté sur l'année (6)			Catégorie d'emprunt (7)	Indices ou devises pouvant modifier l'emprunt	Annuité garantie au cours de l'exercice	
	Année	Profil							Taux (3)	Index (4)	Taux actuariel (5)	Taux (3)	Index (4)	Niveau de taux			En intérêts (8)	En capital
Total des emprunts contractés par des collectivités ou des EP (hors logements sociaux)					**1 139 886,00**	**835 406,05**											**14 170,41**	**38 506,55**
	2016	C	GARANTIE EMPRUNT IME LA MAURESQUE	CAISSE DES DEPOTS ET CONSIGNATIO	1 139 886,00	835 406,05	22,00	A	F		1,600	F		1,600	A-1	euros	14 170,41	38 506,55
Total des emprunts autres que ceux contractés par des collectivités ou des EP (hors logements sociaux)					**0,00**	**0,00**											**0,00**	**0,00**
Total des emprunts contractés pour des opérations de logement social					**0,00**	**0,00**											**0,00**	**0,00**
TOTAL GENERAL					**1 139 886,00**	**835 406,05**											**14 170,41**	**38 506,55**

(1) Indiquer C pour amortissement constant, P pour amortissement progressif, F pour in fine, X pour autres (à préciser).

(2) Indiquer la périodicité des remboursements A : annuelle ; B : bimestrielle ; T : trimestrielle ; X : autre.

(3) Type de taux d'intérêt : F : fixe ; V : variable simple ; C : complexe ; R : préfixé (c'est-à-dire un taux variable qui n'est pas seulement défini comme la simple addition d'un taux usuel de référence et d'une marge exprimée en point de pourcentage).

(4) Indiquer le type d'index (ex. EURIBOR 3 mois …).

(5) Taux annuel, tous frais compris.

(6) Taux hors opération de couverture. Pour les emprunts à taux variable, indiquer le niveau moyen du taux constaté sur l'année.

(7) Catégorie d'emprunt hors opération de couverture. Exemple A-1 (cf. la classification des emprunts suivant la typologie de la circulaire IOCB1015077C du 25 juin 2010 sur les produits financiers offerts aux collectivités territoriales).

(8) Il s'agit des intérêts dus au titre du contrat initial et comptabilisés à l'article 66111 « Intérêts réglés à l'échéance » (intérêts décaissés).

IV – ÉTATS ANNEXÉS	IV
B - ÉTATS ANNEXÉS PATRIMONIAUX – ENGAGEMENTS HORS BILAN	B7.4

CALCUL DES RATIOS D'ENDETTEMENT RELATIFS AUX GARANTIES D'EMPRUNT

Calcul du ratio (1)	Valeur en euros	
Total des annuités déjà garanties à échoir dans l'exercice (2)	A	0,00
Total des premières annuités entières des nouvelles garanties de l'exercice (2)	B	0,00
Annuité nette de la dette de l'exercice (3)	C	0,00
Provisions pour garanties d'emprunts	D	0,00
Total des annuités d'emprunts garantis de l'exercice	**I = A + B + C - D**	**0,00**
Recettes réelles de fonctionnement	**II**	**58 203 352,71**

Part des garanties d'emprunt accordées au titre de l'exercice en % (4)	**I / II**	**0,00**

(1) Ratio défini aux articles L. 4253-1 ou L. 3231-4 ou L. 2252-1 du CGCT, conformément aux dispositions législatives applicables à la collectivité.

(2) Hors opérations visées par l'article L. 4253-2 ou L. 3231-4-4 ou L. 2252-2 du CGCT, conformément aux dispositions législatives applicables à la collectivité.

(3) Cf. définition de l'article D. 1511-30 du CGCT.

(4) Les garanties d'emprunt accordées au titre d'un exercice ne doivent pas représenter plus de 50 % des recettes réelles de fonctionnement de ce même exercice.

IV – ÉTATS ANNEXÉS	IV
B - ÉTATS ANNEXÉS PATRIMONIAUX – ENGAGEMENTS HORS BILAN	B7.7

ETAT DES RECETTES GREVEES D'UNE AFFECTATION SPECIALE

Tableau récapitulatif des recettes grevées d'une affectation spéciale

Libellé (1)	Restes à employer au 01/01/N	Montant recettes	Montant dépenses	Restes à employer au 31/12/N
Total	0,00	0,00	0,00	0,00

(1) Par exemple, taxe d'aménagement, taxe de séjour, FEDER, dons et legs grevés d'une affectation, toutes recettes grevées d'une affectation spéciale et non ventilables ou recettes ventilables mais pour lesquelles la collectivité souhaite un niveau de détail plus fin que dans la présentation croisée.

(2) Ouvrir un tableau par recette grevée d'une affectation spéciale et reproduire le tableau autant de fois que nécessaire pour décrire l'ensemble des recettes grevées d'une affectation spéciale.

(3) Reste à employer au 31/12/N = reste à employer au 01/01/N + total recettes de l'exercice – total dépenses de l'exercice.

IV – ÉTATS ANNEXÉS — IV

B - ÉTATS ANNEXÉS PATRIMONIAUX – ENGAGEMENTS HORS BILAN — B7.8

ETAT DES AUTRES ENGAGEMENTS DONNES

Année d'origine	Nature de l'engagement	Organisme bénéficiaire	Durée en années	Périodicité	Dette en capital à l'origine	Dette en capital au 31/12/N	Annuité versée au cours de l'exercice
TOTAL					0,00	0,00	0,00
8017 Subventions à verser en annuités					0,00	0,00	0,00
8018 Autres engagements donnés					0,00	0,00	0,00
Au profit d'organismes publics					0,00	0,00	0,00
Au profit d'organismes privés (1)					0,00	0,00	0,00
Engagements liés à des délégations de service public					0,00	0,00	0,00
Engagements liés à des opérations d'urbanisme et d'aménagement					0,00	0,00	0,00

(1) Concernant les garanties accordées à l'Agence France Locale (Article L.1611-3-2 du CGCT) :

- l' « Organisme bénéficiaire » de la garantie est toute personne titulaire d'un « titre éligible » émis ou créé par l'Agence France Locale ;
- la rubrique « Périodicité » n'est pas remplie car la garantie n'a pas de périodicité. La garantie est d'une durée totale indiquée à la colonne qui précède ;
- la colonne « Dette en capital à l'origine » correspond au montant total de la garantie accordée aux titulaires d'un titre éligible ;
- la colonne « Dette en capital au 1/1/N » correspond au montant résiduel de la garantie au 1/1/N ;
- la colonne « Annuité à verser au cours de l'exercice » n'est pas remplie car l'octroi de la garantie n'implique pas que des versements annuels aient lieu. Des versements ne seront effectués qu'en cas d'appel de la garantie.

IV – ÉTATS ANNEXÉS	IV
B - ÉTATS ANNEXÉS PATRIMONIAUX – ENGAGEMENTS HORS BILAN	B7.9

ETAT DES AUTRES ENGAGEMENTS RECUS

Année d'origine	Nature de l'engagement	Organisme émetteur	Durée en années	Périodicité	Créance en capital à l'origine	Créance en capital au 31/12/N	Annuité reçue au cours de l'exercice
TOTAL					0,00	0,00	0,00
8026 Redevance de crédit-bail restant à recevoir (crédit-bail immobilier)					0,00	0,00	0,00
8027 Subventions à recevoir par annuités (annuités restant à recevoir)					0,00	0,00	0,00
8028 Autres engagements reçus					0,00	0,00	0,00
A l'exception de ceux reçus des entreprises					0,00	0,00	0,00
Engagements reçus des entreprises					0,00	0,00	0,00

IV – ÉTATS ANNEXÉS	IV
B –ÉTATS ANNEXÉS PATRIMONIAUX – LISTE DES CONCOURS ATTRIBUES A DES TIERS	B8

LISTE DES CONCOURS ATTRIBUES A DES TIERS EN NATURE OU EN SUBVENTIONS

Nom des bénéficiaires	Montant du fonds de concours ou de la subvention (numéraire)	Prestations en nature
TOTAL GENERAL	**2 710 905,04**	
Personnes de droit privé	**796 194,09**	
Associations	**237 824,89**	
ADELFA	4 000,00	
ADIL	5 628,00	
AMF AUDE SOLIDARITE COMMUNES SINISTREES CORBIERES	5 000,00	
ARBRE ET PAYSAGE 66	750,00	
ASSOCIATION ECOLE CATALANE LA BRESSOLA	5 000,00	
ASSOCIATION PARENTHESE	19 450,00	
ASSOCIATION SOLIDARITE PYRENEES	5 500,00	
CIOSCA ASD	122 396,89	MAD D'UN ETP A MI TEMPS AUPRES DU COMITE D'OEUVRES SOCIALES ALBERES COTE VERMEILLE ILL
FONDATION UNIVERSITE PERPIGNAN VIA DOMITIA	12 000,00	
FRONTERA PRODUCTION	46 000,00	
HABITER EN TERRE CATALANE	2 500,00	
INFO JEUNES 66	2 500,00	
LES PETITS DEBROUILLARDS	4 000,00	
LIRE ET FAIRE LIRE 66	500,00	
MEDIANCE 66	1 300,00	
YUMMY ASSOCIATION	1 300,00	
Entreprises	**324 570,00**	
GDA DU CRU BANYULS COLLIOURE	31 000,00	
OTI PYRENEES MEDITERRANEE	291 570,00	
SAS ORIGINES TLC	2 000,00	
Personnes physiques	**0,00**	
Autres	**233 799,20**	
IRS SUD DE FRANCE	58 750,00	
LA LIGUE DE L'ENSEIGNEMENT	2 150,00	
MAISON DE SANTE CERBERE CCACVI	8 000,00	
S. MIXTE SCHEMA COHERENCE TERRI	164 899,20	
Personnes de droit public	**1 914 710,95**	
Etat	**3 747,00**	
CHAMBRE DE COMMERCE ET D INDUSTRIE	3 747,00	
Régions	**0,00**	

Nom des bénéficiaires	Montant du fonds de concours ou de la subvention (numéraire)	Prestations en nature
Départements	**0,00**	
Communes	**1 910 963,95**	
COMMUNE D ARGELES SUR MER	155 000,00	
COMMUNE D ORTAFFA	9 197,00	
COMMUNE DE BAGES	77 426,30	
COMMUNE DE BANYULS SUR MER	6 201,70	
COMMUNE DE CERBERE	54 984,00	
COMMUNE DE COLLIOURE	73 044,05	
COMMUNE DE LAROQUE DES ALBERES	173 000,00	
COMMUNE DE PORT VENDRES	510 416,72	
COMMUNE DE SAINT ANDRE	143 765,18	
COMMUNE DE SAINT GENIS DES FONTAINES	500 000,00	
COMMUNE DE SOREDE	71 000,00	
COMMUNE DE VILLELONGUE DELS MONTS	136 929,00	
Etablissements publics (EPCI, EPA, EPIC,...)	**0,00**	
Autres	**0,00**	

IV – ÉTATS ANNEXÉS	IV
B – ANNEXES PATRIMONIALES – ETAT DU PERSONNEL AU 31/12/N	B9

B9 - ETAT DU PERSONNEL AU 31/12/N

GRADES OU EMPLOIS (1)	CATEGORIES (2)	EMPLOIS BUDGETAIRES (3)			EFFECTIFS POURVUS SUR EMPLOIS BUDGETAIRES EN ETPT (4)		
		EMPLOIS PERMANENTS À TEMPS COMPLET	EMPLOIS PERMANENTS À TEMPS NON COMPLET	TOTAL	AGENTS TITULAIRES	AGENTS NON TITULAIRES	TOTAL
EMPLOIS FONCTIONNELS (a)		**2,00**	**0,00**	**2,00**	**2,00**	**0,00**	**2,00**
Directeur général des services	A	1,00	0,00	1,00	1,00	0,00	1,00
Directeur général adjoint des services	A	1,00	0,00	1,00	1,00	0,00	1,00
Directeur général des services techniques		0,00	0,00	0,00	0,00	0,00	0,00
Directeur départemental - SDIS		0,00	0,00	0,00	0,00	0,00	0,00
Directeur départemental adjoint - SDIS		0,00	0,00	0,00	0,00	0,00	0,00
Emplois créés au titre de l'article L. 313-1 du CGFP		0,00	0,00	0,00	0,00	0,00	0,00
FILIERE ADMINISTRATIVE (b)		**72,00**	**7,24**	**79,24**	**66,24**	**0,00**	**66,24**
ADJOINT ADMINIST PRINC 1E CL	C	18,00	3,44	21,44	20,44	0,00	20,44
ADJOINT ADMINIST PRINC 2E CL	C	7,00	1,00	8,00	6,00	0,00	6,00
ADJOINT ADMINISTRATIF	C	11,00	1,80	12,80	9,80	0,00	9,80
ATTACHE	A	8,00	0,00	8,00	6,00	0,00	6,00
ATTACHE HORS CLASSE	A	1,00	0,00	1,00	1,00	0,00	1,00
ATTACHE PRINCIPAL	A	6,00	1,00	7,00	6,00	0,00	6,00
REDACTEUR	B	11,00	0,00	11,00	9,00	0,00	9,00
REDACTEUR PRINCIPAL 1ERE CL	B	6,00	0,00	6,00	5,00	0,00	5,00
REDACTEUR PRINCIPAL 2EME CL	B	4,00	0,00	4,00	3,00	0,00	3,00
FILIERE TECHNIQUE (c)		**90,00**	**16,80**	**106,80**	**86,69**	**0,00**	**86,69**
ADJOINT TECHNIQUE	C	26,00	11,23	37,23	32,12	0,00	32,12
ADJOINT TECHNIQUE PRINC 1E CL	C	13,00	1,00	14,00	13,00	0,00	13,00
ADJOINT TECHNIQUE PRINC 2E CL	C	9,00	0,57	9,57	5,57	0,00	5,57
AGENT DE MAITRISE	C	20,00	0,00	20,00	16,00	0,00	16,00
AGENT DE MAITRISE PRINCIPAL	C	12,00	0,00	12,00	9,00	0,00	9,00
INGENIEUR	A	2,00	0,00	2,00	2,00	0,00	2,00
INGENIEUR PRINCIPAL	A	2,00	0,00	2,00	2,00	0,00	2,00
TECHNICIEN	B	0,00	3,00	3,00	0,00	0,00	0,00
TECHNICIEN PRINCIPAL 1ERE CL	B	1,00	1,00	2,00	2,00	0,00	2,00
TECHNICIEN PRINCIPAL 2EME CL	B	5,00	0,00	5,00	5,00	0,00	5,00
FILIERE SOCIALE (d)		**61,00**	**10,20**	**71,20**	**55,08**	**0,00**	**55,08**
AGENT SOCIAL	C	13,00	7,11	20,11	13,30	0,00	13,30
AGENT SOCIAL PRINCIPAL 1E CL	C	13,00	1,49	14,49	13,98	0,00	13,98

GRADES OU EMPLOIS (1)	CATEGORIES (2)	EMPLOIS BUDGETAIRES (3)			EFFECTIFS POURVUS SUR EMPLOIS BUDGETAIRES EN ETPT (4)		
		EMPLOIS PERMANENTS À TEMPS COMPLET	EMPLOIS PERMANENTS À TEMPS NON COMPLET	TOTAL	AGENTS TITULAIRES	AGENTS NON TITULAIRES	TOTAL
AGENT SOCIAL PRINCIPAL 2E CL	C	13,00	1,60	14,60	13,80	0,00	13,80
ATSEM PRINCIPAL 1ERE CLASSE	C	1,00	0,00	1,00	0,00	0,00	0,00
EDUCATEUR DE JEUNES ENFANTS	A	15,00	0,00	15,00	8,00	0,00	8,00
EDUCATEUR JEUNES ENF CL EXCEP	A	6,00	0,00	6,00	6,00	0,00	6,00
FILIERE MEDICO-SOCIALE (e)		**18,00**	**4,00**	**22,00**	**15,00**	**0,00**	**15,00**
AUXILIAIRE PUERIC CL NORM	B	5,00	2,00	7,00	5,00	0,00	5,00
AUXILIAIRE PUERIC CL SUP	B	6,00	0,00	6,00	6,00	0,00	6,00
CADRE DE SANTE	A	1,00	0,00	1,00	1,00	0,00	1,00
INFIRMIER DE CLASSE SUPERIEURE	B	1,00	0,00	1,00	0,00	0,00	0,00
INFIRMIER SOINS GENERAUX	A	3,00	0,00	3,00	2,00	0,00	2,00
PSYCHOLOGUE	A	0,00	2,00	2,00	0,00	0,00	0,00
PUERICULTRICE	A	1,00	0,00	1,00	0,00	0,00	0,00
PUERICULTRICE HORS CLASSE	A	1,00	0,00	1,00	1,00	0,00	1,00
FILIERE MEDICO-TECHNIQUE (f)		**0,00**	**0,00**	**0,00**	**0,00**	**0,00**	**0,00**
FILIERE SPORTIVE (g)		**6,00**	**0,50**	**6,50**	**5,50**	**0,00**	**5,50**
CONSEILLER DES APS	A	0,00	0,50	0,50	0,50	0,00	0,50
EDUCATEUR PRINC 2EME CL APS	B	2,00	0,00	2,00	1,00	0,00	1,00
OPERATEUR DES A.P.S. PRINCIPAL	C	2,00	0,00	2,00	2,00	0,00	2,00
OPERATEUR QUALIFIE DES APS	C	2,00	0,00	2,00	2,00	0,00	2,00
FILIERE CULTURELLE (h)		**25,00**	**7,23**	**32,23**	**28,23**	**0,00**	**28,23**
ADJOINT DU PATRIMOINE	C	11,00	3,63	14,63	11,63	0,00	11,63
ADJOINT PATRIMOINE PRINC 1E CL	C	8,00	2,00	10,00	10,00	0,00	10,00
ADJOINT PATRIMOINE PRINC 2E CL	C	3,00	0,60	3,60	3,60	0,00	3,60
ASSISTANT CONS PPL 2EME CL	B	0,00	1,00	1,00	1,00	0,00	1,00
ASSISTANT DE CONSERVATION	B	3,00	0,00	3,00	2,00	0,00	2,00
FILIERE ANIMATION (i)		**58,80**	**68,75**	**127,55**	**112,57**	**0,00**	**112,57**
ADJOINT ANIMATION	C	13,80	52,59	66,39	55,72	0,00	55,72
ADJOINT ANIMATION PRINC 1E CL	C	9,00	1,60	10,60	10,60	0,00	10,60
ADJOINT ANIMATION PRINC 2E CL	C	16,00	14,56	30,56	28,25	0,00	28,25
ANIMATEUR	B	11,00	0,00	11,00	10,00	0,00	10,00
ANIMATEUR PRINCIPAL 1ERE CL	B	4,00	0,00	4,00	3,00	0,00	3,00
ANIMATEUR PRINCIPAL 2EME CL	B	5,00	0,00	5,00	5,00	0,00	5,00
FILIERE POLICE (j)		**0,00**	**0,00**	**0,00**	**0,00**	**0,00**	**0,00**
FILIERE SAPEURS-POMPIERS (k)		**0,00**	**0,00**	**0,00**	**0,00**	**0,00**	**0,00**
EMPLOIS NON CITES (l) (5)		**0,00**	**0,00**	**0,00**	**0,00**	**0,00**	**0,00**

GRADES OU EMPLOIS (1)	CATEGORIES (2)	EMPLOIS BUDGETAIRES (3)			EFFECTIFS POURVUS SUR EMPLOIS BUDGETAIRES EN ETPT (4)		
		EMPLOIS PERMANENTS À TEMPS COMPLET	EMPLOIS PERMANENTS À TEMPS NON COMPLET	TOTAL	AGENTS TITULAIRES	AGENTS NON TITULAIRES	TOTAL
TOTAL GENERAL (b + c + d + e + f + g + h + i + j + k + l)		**414,86**	**115,86**	**530,72**	**369,31**	**72,43**	**441,74**

(1) Les grades ou emplois sont désignés conformément à la circulaire n° NOR : INTB9500102C du 23 mars 1995. Les emplois fonctionnels sont également comptabilisés dans leur filière d'origine.

(2) Catégories : A, B ou C.

(3) Emplois budgétaires créés par l'assemblée délibérante. Les emplois permanents à temps complet sont comptabilisés pour une unité, les emplois à temps non complet sont comptabilisés à hauteur de la quotité de travail prévue par la délibération créant l'emploi.

(4) Equivalent temps plein annuel travaillé (ETPT). Le décompte est proportionnel à l'activité des agents, mesurée par leur quotité de temps de travail et par leur période d'activité sur l'année :

ETPT = Effectifs physiques * quotité de temps de travail * période d'activité dans l'année

Exemple : un agent à temps plein (quotité de travail = 100 %) présent toute l'année correspond à 1 ETPT ; un agent à temps partiel, à 80 % (quotité de travail = 80 %) présent toute l'année correspond à 0,8 ETPT ; un agent à temps partiel, à 80 % (quotité de travail = 80 %) présent la moitié de l'année (ex : CDD de 6 mois, recrutement à mi-année) correspond à 0,4 ETPT (0,8 * 6 / 12).

(5) Emplois dont les missions ne correspondent pas à un cadre d'emploi existant.

B9 - ETAT DU PERSONNEL AU 31/12/N (suite)

AGENTS NON TITULAIRES EN FONCTION AU 31/12/N	CATEGORIES (1)	SECTEUR (2)	REMUNERATION (3)		CONTRAT	
			Indice (8)	Euros	Fondement du contrat (4)	Nature du contrat (5)
Agents occupant un emploi permanent (6)				**0,00**		
ADJOINT ADMINIST PRINC 1E CL	C		499.0	0,00	A CDI DROIT PRIVE	CDI CDI DROIT PRIVE
ADJOINT ADMINIST PRINC 2E CL	C		416.0	0,00	A CDI DROIT PRIVE	CDI CDI DROIT PRIVE
ADJOINT ADMINISTRATIF	C		367.0	0,00	A CDI DROIT PRIVE	CDI CDI DROIT PRIVE
ADJOINT ADMINISTRATIF	C		367.0	0,00	332-14	CDD VACANCE TEMP D'EMPLOI +6 MOIS
ADJOINT ADMINISTRATIF	C		374.0	0,00	A CDI DROIT PRIVE	CDI CDI DROIT PRIVE
ADJOINT ADMINISTRATIF	C		371.0	0,00	A CDI DROIT PRIVE	CDI CDI DROIT PRIVE
ADJOINT ADMINISTRATIF	C		381.0	0,00	A CDI DROIT PRIVE	CDI CDI DROIT PRIVE
ADJOINT ADMINISTRATIF	C		367.0	0,00	332-23-1°	CDD VACANCE TEMP D'EMPLOI +6 MOIS
ADJOINT DU PATRIMOINE	C		367.0	0,00	332-13	CDD VACANCE TEMP D'EMPLOI +6 MOIS
ADJOINT TECHNIQUE	C		367.0	0,00	332-13	CDD REMPL FONCT PART/INDIS +6 MOIS
ADJOINT TECHNIQUE	C		387.0	0,00	A CDI DROIT PRIVE	CDI CDI DROIT PRIVE
ADJOINT TECHNIQUE	C		381.0	0,00	A CDI DROIT PRIVE	CDI CDI DROIT PRIVE
ADJOINT TECHNIQUE	C		374.0	0,00	A CDI DROIT PRIVE	CDI CDI DROIT PRIVE
ADJOINT TECHNIQUE	C		419.0	0,00	A CDI DROIT PRIVE	CDI CDI DROIT PRIVE
ADJOINT TECHNIQUE	C		367.0	0,00	332-8-2°	CDD VACANCE TEMP D'EMPLOI +6 MOIS
ADJOINT TECHNIQUE	C		381.0	0,00	A CDI DROIT PRIVE	CDI CDI DROIT PRIVE
ADJOINT TECHNIQUE	C		367.0	0,00	A CDI DROIT PRIVE	CDI CDI DROIT PRIVE
ADJOINT TECHNIQUE	C		387.0	0,00	A CDI DROIT PRIVE	CDI CDI DROIT PRIVE
ADJOINT TECHNIQUE	C		381.0	0,00	A CDI DROIT PRIVE	CDI CDI DROIT PRIVE
ADJOINT TECHNIQUE	C		367.0	0,00	A CDI DROIT PRIVE	CDI CDI DROIT PRIVE
ADJOINT TECHNIQUE	C		378.0	0,00	A CDI DROIT PRIVE	CDI CDI DROIT PRIVE
ADJOINT TECHNIQUE	C		381.0	0,00	A CDI DROIT PRIVE	CDI CDI DROIT PRIVE
ADJOINT TECHNIQUE	C		381.0	0,00	A CDI DROIT PRIVE	CDI CDI DROIT PRIVE
ADJOINT TECHNIQUE	C		401.0	0,00	A CDI DROIT PRIVE	CDI CDI DROIT PRIVE
ADJOINT TECHNIQUE	C		378.0	0,00	A CDI DROIT PRIVE	CDI CDI DROIT PRIVE
ADJOINT TECHNIQUE	C		381.0	0,00	A CDI DROIT PRIVE	CDI CDI DROIT PRIVE
ADJOINT TECHNIQUE PRINC 1E CL	C		478.0	0,00	A CDI DROIT PRIVE	CDI CDI DROIT PRIVE
ADJOINT TECHNIQUE PRINC 1E CL	C		478.0	0,00	A CDI DROIT PRIVE	CDI CDI DROIT PRIVE
ADJOINT TECHNIQUE PRINC 1E CL	C		478.0	0,00	A CDI DROIT PRIVE	CDI CDI DROIT PRIVE
ADJOINT TECHNIQUE PRINC 1E CL	C		478.0	0,00	A CDI DROIT PRIVE	CDI CDI DROIT PRIVE
ADJOINT TECHNIQUE PRINC 1E CL	C		478.0	0,00	A CDI DROIT PRIVE	CDI CDI DROIT PRIVE

AGENTS NON TITULAIRES EN FONCTION AU 31/12/N	CATEGORIES (1)	SECTEUR (2)	REMUNERATION (3)		CONTRAT	
			Indice (8)	Euros	Fondement du contrat (4)	Nature du contrat (5)
ADJOINT TECHNIQUE PRINC 1E CL	C		460.0	0,00	A CDI DROIT PRIVE	CDI CDI DROIT PRIVE
ADJOINT TECHNIQUE PRINC 1E CL	C		448.0	0,00	A CDI DROIT PRIVE	CDI CDI DROIT PRIVE
ADJOINT TECHNIQUE PRINC 2E CL	C		446.0	0,00	A CDI DROIT PRIVE	CDI CDI DROIT PRIVE
ADJOINT TECHNIQUE PRINC 2E CL	C		430.0	0,00	A CDI DROIT PRIVE	CDI CDI DROIT PRIVE
ADJOINT TECHNIQUE PRINC 2E CL	C		430.0	0,00	A CDI DROIT PRIVE	CDI CDI DROIT PRIVE
ADJOINT TECHNIQUE PRINC 2E CL	C		430.0	0,00	A CDI DROIT PRIVE	CDI CDI DROIT PRIVE
AGENT DE MAITRISE	C	TECH	437.0	0,00	A	CDI CDI DROIT PRIVE
AGENT DE MAITRISE	C		388.0	0,00	A CDI DROIT PRIVE	CDI CDI DROIT PRIVE
AGENT DE MAITRISE	C		562.0	0,00	A CDI DROIT PRIVE	CDI CDI DROIT PRIVE
AGENT DE MAITRISE	C		415.0	0,00	A CDI DROIT PRIVE	CDI CDI DROIT PRIVE
AGENT DE MAITRISE	C		380.0	0,00	A CDI DROIT PRIVE	CDI CDI DROIT PRIVE
AGENT DE MAITRISE	C		449.0	0,00	A CDI DROIT PRIVE	CDI CDI DROIT PRIVE
AGENT DE MAITRISE	C		388.0	0,00	A CDI DROIT PRIVE	CDI CDI DROIT PRIVE
AGENT DE MAITRISE	C		380.0	0,00	A CDI DROIT PRIVE	CDI CDI DROIT PRIVE
AGENT DE MAITRISE	C		437.0	0,00	A CDI DROIT PRIVE	CDI CDI DROIT PRIVE
AGENT DE MAITRISE	C		397.0	0,00	A CDI DROIT PRIVE	CDI CDI DROIT PRIVE
AGENT DE MAITRISE	C		449.0	0,00	A CDI DROIT PRIVE	CDI CDI DROIT PRIVE
AGENT DE MAITRISE	C		415.0	0,00	A CDI DROIT PRIVE	CDI CDI DROIT PRIVE
AGENT DE MAITRISE	C		437.0	0,00	A CDI DROIT PRIVE	CDI CDI DROIT PRIVE
AGENT DE MAITRISE	C		437.0	0,00	A CDI DROIT PRIVE	CDI CDI DROIT PRIVE
AGENT DE MAITRISE	C		388.0	0,00	A CDI DROIT PRIVE	CDI CDI DROIT PRIVE
AGENT DE MAITRISE	C		415.0	0,00	A CDI DROIT PRIVE	CDI CDI DROIT PRIVE
AGENT DE MAITRISE PRINCIPAL	C		526.0	0,00	A CDI DROIT PRIVE	CDI CDI DROIT PRIVE
AGENT DE MAITRISE PRINCIPAL	C		597.0	0,00	A CDI DROIT PRIVE	CDI CDI DROIT PRIVE
AGENT DE MAITRISE PRINCIPAL	C		505.0	0,00	A CDI DROIT PRIVE	CDI CDI DROIT PRIVE
AGENT DE MAITRISE PRINCIPAL	C		468.0	0,00	A CDI DROIT PRIVE	CDI CDI DROIT PRIVE
ASSISTANT SOCIO-EDUCATIF	A		444.0	0,00	332-8-2°	CDD BES SERVICE NAT. FCT + 6 MOIS
ATTACHE	A		611.0	0,00	332-8-2°	CDD CDD CAT A BESOIN SERV +6 MOIS
EDUCATEUR JEUNES ENF CL EXCEP	A		761.0	0,00	332-10 CDI DROIT PUBLIC	CDI CDI DROIT PUBLIC
INGENIEUR	A		611.0	0,00	332-8-2°	CDD VACANCE TEMP D'EMPLOI +6 MOIS
INGENIEUR PRINCIPAL	A		721.0	0,00	A CDI DROIT PRIVE	CDI CDI DROIT PRIVE
PSYCHOLOGUE	A		995.0	0,00	332-8-2°	CDD CDD CAT A BESOIN SERV +6 MOIS
REDACTEUR	B		478.0	0,00	332-14	CDD VACANCE TEMP D'EMPLOI +6 MOIS
REDACTEUR	B		389.0	0,00	332-8-2°	CDD BES SERVICE NAT. FCT + 6 MOIS
TECHNICIEN	B		452.0	0,00	332-8-2°	CDD VACANCE TEMP D'EMPLOI +6 MOIS
TECHNICIEN	B		452.0	0,00	332-14	CDD VACANCE TEMP D'EMPLOI +6 MOIS

AGENTS NON TITULAIRES EN FONCTION AU 31/12/N	CATEGORIES (1)	SECTEUR (2)	REMUNERATION (3)		CONTRAT	
			Indice (8)	Euros	Fondement du contrat (4)	Nature du contrat (5)
TECHNICIEN	B		500.0	0,00	A CDI DROIT PRIVE	CDI CDI DROIT PRIVE
TECHNICIEN	B		500.0	0,00	A CDI DROIT PRIVE	CDI CDI DROIT PRIVE
TECHNICIEN	B		431.0	0,00	A CDI DROIT PRIVE	CDI CDI DROIT PRIVE
TECHNICIEN	B		500.0	0,00	A CDI DROIT PRIVE	CDI CDI DROIT PRIVE
TECHNICIEN	B		401.0	0,00	A CDI DROIT PRIVE	CDI CDI DROIT PRIVE
TECHNICIEN	B		446.0	0,00	A CDI DROIT PRIVE	CDI CDI DROIT PRIVE
TECHNICIEN	B		446.0	0,00	A CDI DROIT PRIVE	CDI CDI DROIT PRIVE
TECHNICIEN	B		446.0	0,00	A CDI DROIT PRIVE	CDI CDI DROIT PRIVE
TECHNICIEN PRINCIPAL 1ERE CL	B		513.0	0,00	A CDI DROIT PRIVE	CDI CDI DROIT PRIVE
TECHNICIEN PRINCIPAL 1ERE CL	B		547.0	0,00	A CDI DROIT PRIVE	CDI CDI DROIT PRIVE
TECHNICIEN PRINCIPAL 1ERE CL	B		461.0	0,00	A CDI DROIT PRIVE	CDI CDI DROIT PRIVE
TECHNICIEN PRINCIPAL 1ERE CL	B		707.0	0,00	332-10 CDI DROIT PUBLIC	CDI CDI DROIT PUBLIC
TECHNICIEN PRINCIPAL 1ERE CL	B		461.0	0,00	A CDI DROIT PRIVE	CDI CDI DROIT PRIVE
TECHNICIEN PRINCIPAL 1ERE CL	B		547.0	0,00	A CDI DROIT PRIVE	CDI CDI DROIT PRIVE
TECHNICIEN PRINCIPAL 1ERE CL	B		446.0	0,00	A CDI DROIT PRIVE	CDI CDI DROIT PRIVE
TECHNICIEN PRINCIPAL 2EME CL	B		599.0	0,00	A CDI DROIT PRIVE	CDI CDI DROIT PRIVE
TECHNICIEN PRINCIPAL 2EME CL	B		458.0	0,00	A CDI DROIT PRIVE	CDI CDI DROIT PRIVE
TECHNICIEN PRINCIPAL 2EME CL	B		458.0	0,00	A CDI DROIT PRIVE	CDI CDI DROIT PRIVE
TECHNICIEN PRINCIPAL 2EME CL	B		446.0	0,00	A CDI DROIT PRIVE	CDI CDI DROIT PRIVE
Agents occupant un emploi non permanent (7)				**0,00**		
ADJOINT ADMINISTRATIF	C		367.0	0,00	332-23-1°	CDD ACC TEMP ACTIVITE +6 MOIS
ADJOINT ADMINISTRATIF	C		374.0	0,00	332-13	CDD REMPL FONCT PART/INDIS +6 MOIS
ADJOINT ADMINISTRATIF	C		367.0	0,00	A CDD DROIT PRIVE +6 MOIS	CDD CDD DROIT PRIVE +6 MOIS
ADJOINT ANIMATION	C		367.0	0,00	332-23-1°	CDD ACC TEMP ACTIVITE +6 MOIS
ADJOINT ANIMATION	C		367.0	0,00	332-13	CDD REMPL FONCT PART/INDIS +6 MOIS
ADJOINT ANIMATION	C		367.0	0,00	332-13	CDD REMPL FONCT PART/INDIS +6 MOIS
ADJOINT ANIMATION	C		367.0	0,00	332-13	CDD REMPL FONCT PART/INDIS +6 MOIS
ADJOINT ANIMATION	C		367.0	0,00	332-13	CDD REMPL FONCT PART/INDIS +6 MOIS
ADJOINT ANIMATION	C		367.0	0,00	332-13	CDD ACC TEMP ACTIVITE +6 MOIS
ADJOINT ANIMATION	C		367.0	0,00	332-13	CDD ACC TEMP ACTIVITE +6 MOIS
ADJOINT ANIMATION	C		367.0	0,00	332-13	CDD ACC TEMP ACTIVITE +6 MOIS
ADJOINT ANIMATION	C		367.0	0,00	332-23-1°	CDD ACC TEMP ACTIVITE +6 MOIS

AGENTS NON TITULAIRES EN FONCTION AU 31/12/N	CATEGORIES (1)	SECTEUR (2)	REMUNERATION (3)		CONTRAT	
			Indice (8)	Euros	Fondement du contrat (4)	Nature du contrat (5)
ADJOINT ANIMATION	C		367.0	0,00	332-23-1°	CDD ACC TEMP ACTIVITE +6 MOIS
ADJOINT ANIMATION	C		367.0	0,00	332-13	CDD REMPL FONCT PART/INDIS -6 MOIS
ADJOINT ANIMATION	C		371.0	0,00	332-23-1°	CDD CDI DROIT PUBLIC
ADJOINT ANIMATION	C		367.0	0,00	332-13	CDD REMPL FONCT PART/INDIS +6 MOIS
ADJOINT ANIMATION	C		367.0	0,00	332-13	CDD REMPL FONCT PART/INDIS +6 MOIS
ADJOINT DU PATRIMOINE	C		367.0	0,00	332-13	CDD REMPL FONCT PART/INDIS +6 MOIS
ADJOINT DU PATRIMOINE	C		367.0	0,00	332-13	CDD REMPL FONCT PART/INDIS +6 MOIS
ADJOINT PATRIMOINE	C		367.0	0,00	332-23-1°	CDD ACC TEMP ACTIVITE +6 MOIS
ADJOINT PATRIMOINE	C		367.0	0,00	332-23-1°	CDD ACC TEMP ACTIVITE +6 MOIS
ADJOINT TECHNIQUE	C		367.0	0,00	332-23-1°	CDD ACC TEMP ACTIVITE +6 MOIS
ADJOINT TECHNIQUE	C		367.0	0,00	332-23-1°	CDD ACC TEMP ACTIVITE +6 MOIS
ADJOINT TECHNIQUE	C		367.0	0,00	332-23-1°	CDD ACC TEMP ACTIVITE +6 MOIS
ADJOINT TECHNIQUE	C		367.0	0,00	332-23-1°	CDD ACC TEMP ACTIVITE +6 MOIS
ADJOINT TECHNIQUE	C		367.0	0,00	332-23-1°	CDD ACC TEMP ACTIVITE +6 MOIS
ADJOINT TECHNIQUE	C		367.0	0,00	332-23-1°	CDD ACC TEMP ACTIVITE +6 MOIS
ADJOINT TECHNIQUE	C		367.0	0,00	332-23-1°	CDD ACC TEMP ACTIVITE +6 MOIS
ADJOINT TECHNIQUE	C		367.0	0,00	A CDD DROIT PRIVE +6 MOIS	CDD CDD DROIT PRIVE +6 MOIS
ADJOINT TECHNIQUE	C		367.0	0,00	A CDD DROIT PRIVE +6 MOIS	CDD CDD DROIT PRIVE +6 MOIS
ADJOINT TECHNIQUE	C		367.0	0,00	A CDD DROIT PRIVE +6 MOIS	CDD CDD DROIT PRIVE +6 MOIS
ADJOINT TECHNIQUE	C		367.0	0,00	332-23-1° CDD DROIT PRIVE +6 MOIS	CDD CDD DROIT PRIVE +6 MOIS
ADJOINT TECHNIQUE	C		367.0	0,00	332-23-1° CDD DROIT PRIVE +6 MOIS	CDD CDD DROIT PRIVE +6 MOIS
ADJOINT TECHNIQUE	C		367.0	0,00	332-13	CDD REMPL FONCT PART/INDIS +6 MOIS
ADJOINT TECHNIQUE	C		367.0	0,00	332-13	CDD REMPL FONCT PART/INDIS +6 MOIS

AGENTS NON TITULAIRES EN FONCTION AU 31/12/N	CATEGORIES (1)	SECTEUR (2)	REMUNERATION (3)		CONTRAT	
			Indice (8)	Euros	Fondement du contrat (4)	Nature du contrat (5)
ADJOINT TECHNIQUE	C		367.0	0,00	332-13	CDD REMPL FONCT PART/INDIS +6 MOIS
ADJOINT TECHNIQUE	C		367.0	0,00	332-13	CDD REMPL FONCT PART/INDIS +6 MOIS
ADJOINT TECHNIQUE	C		367.0	0,00	332-13	CDD REMPL FONCT PART/INDIS +6 MOIS
ADJOINT TECHNIQUE	C		367.0	0,00	332-13	CDD REMPL FONCT PART/INDIS +6 MOIS
ADJOINT TECHNIQUE	C		367.0	0,00	332-13	CDD REMPL FONCT PART/INDIS +6 MOIS
ADJOINT TECHNIQUE	C		367.0	0,00	332-13	CDD REMPL FONCT PART/INDIS +6 MOIS
ADJOINT TECHNIQUE	C		367.0	0,00	332-13	CDD REMPL FONCT PART/INDIS +6 MOIS
ADJOINT TECHNIQUE	C		367.0	0,00	332-13	CDD REMPL FONCT PART/INDIS +6 MOIS
AGENT SOCIAL	C		367.0	0,00	332-23-1°	CDD ACC TEMP ACTIVITE +6 MOIS
AGENT SOCIAL	C		367.0	0,00	332-23-1°	CDD ACC TEMP ACTIVITE +6 MOIS
AGENT SOCIAL	C		367.0	0,00	332-23-1°	CDD ACC TEMP ACTIVITE +6 MOIS
AGENT SOCIAL	C		367.0	0,00	332-23-1°	CDD ACC TEMP ACTIVITE +6 MOIS
AGENT SOCIAL	C		367.0	0,00	332-23-1°	CDD ACC TEMP ACTIVITE +6 MOIS
AGENT SOCIAL	C		367.0	0,00	332-23-1°	CDD ACC TEMP ACTIVITE +6 MOIS
AGENT SOCIAL	C		367.0	0,00	332-23-1°	CDD ACC TEMP ACTIVITE +6 MOIS
AGENT SOCIAL	C		367.0	0,00	332-23-1°	CDD ACC TEMP ACTIVITE +6 MOIS
AGENT SOCIAL	C		367.0	0,00	332-23-1°	CDD ACC TEMP ACTIVITE +6 MOIS
AGENT SOCIAL	C		367.0	0,00	332-23-1°	CDD ACC TEMP ACTIVITE +6 MOIS
AGENT SOCIAL	C		367.0	0,00	332-23-1°	CDD ACC TEMP ACTIVITE +6 MOIS
AGENT SOCIAL	C		367.0	0,00	332-23-1°	CDD ACC TEMP ACTIVITE +6 MOIS
AGENT SOCIAL	C		367.0	0,00	332-23-1°	CDD ACC TEMP ACTIVITE +6 MOIS
AGENT SOCIAL	C		367.0	0,00	332-23-1°	CDD ACC TEMP ACTIVITE +6 MOIS
AGENT SOCIAL	C		367.0	0,00	332-23-1°	CDD ACC TEMP ACTIVITE +6 MOIS

AGENTS NON TITULAIRES EN FONCTION AU 31/12/N	CATEGORIES (1)	SECTEUR (2)	REMUNERATION (3)		CONTRAT	
			Indice (8)	Euros	Fondement du contrat (4)	Nature du contrat (5)
AGENT SOCIAL	C		367.0	0,00	332-23-1°	CDD ACC TEMP ACTIVITE +6 MOIS
AGENT SOCIAL	C		367.0	0,00	332-23-1°	CDD ACC TEMP ACTIVITE +6 MOIS
AGENT SOCIAL	C		367.0	0,00	332-23-1°	CDD ACC TEMP ACTIVITE +6 MOIS
AGENT SOCIAL	C		367.0	0,00	332-23-1°	CDD ACC TEMP ACTIVITE +6 MOIS
AGENT SOCIAL	C		367.0	0,00	332-23-1°	CDD ACC TEMP ACTIVITE +6 MOIS
AGENT SOCIAL	C		367.0	0,00	332-23-1°	CDD ACC TEMP ACTIVITE +6 MOIS
AGENT SOCIAL	C		367.0	0,00	332-23-1°	CDD ACC TEMP ACTIVITE +6 MOIS
AGENT SOCIAL	C		367.0	0,00	332-23-1°	CDD ACC TEMP ACTIVITE +6 MOIS
AGENT SOCIAL	C		367.0	0,00	332-23-1°	CDD ACC TEMP ACTIVITE +6 MOIS
AGENT SOCIAL	C		367.0	0,00	332-13	CDD REMPL FONCT PART/INDIS +6 MOIS
AGENT SOCIAL	C		367.0	0,00	332-13	CDD REMPL FONCT PART/INDIS +6 MOIS
AGENT SOCIAL	C		367.0	0,00	332-13	CDD REMPL FONCT PART/INDIS +6 MOIS
ASSISTANT SOCIO-EDUCATIF	A		444.0	0,00	332-13	CDD BES SERVICE NAT. FCT + 6 MOIS
ATTACHE	A		525.0	0,00	332-24	CDD CONTRAT DE PROJET OPER DEFINIE
ATTACHE	A		525.0	0,00	332-8-2°	CDD CONTRAT DE PROJET OPER DEFINIE
ATTACHE PRINCIPAL	A		791.0	0,00	333-1_333-10	CDD COLLABORATEUR CABINET CONTR
AUXILIAIRE DE PUERICULTURE DE CLASSE NORMALE	B		367.0	0,00	332-23-1°	CDD ACC TEMP ACTIVITE +6 MOIS
AUXILIAIRE PUERICULTURE CLASSE NORMALE	C		367.0	0,00	332-13	CDD REMPL FONCT PART/INDIS +6 MOIS
AUXILIAIRE PUERICULTURE PRINCIPAL 2EME CLASSE	C		367.0	0,00	332-13	CDD REMPL FONCT PART/INDIS +6 MOIS
EDUCATEUR DE JEUNES ENFANTS	A		444.0	0,00	332-23-1°	CDD ACC TEMP ACTIVITE +6 MOIS
EDUCATEUR DE JEUNES ENFANTS	A		444.0	0,00	332-13	CDD REMPL FONCT PART/INDIS +6 MOIS
EDUCATEUR DE JEUNES ENFANTS	A		444.0	0,00	332-13	CDD REMPL FONCT PART/INDIS +6 MOIS
EDUCATEUR DE JEUNES ENFANTS CLASSE NORMALE	A		444.0	0,00	332-23-1°	CDD ACC TEMP ACTIVITE +6 MOIS

AGENTS NON TITULAIRES EN FONCTION AU 31/12/N	CATEGORIES (1)	SECTEUR (2)	REMUNERATION (3)		CONTRAT	
			Indice (8)	Euros	Fondement du contrat (4)	Nature du contrat (5)
EDUCATEUR DE JEUNES ENFANTS CLASSE NORMALE	A		444.0	0,00	332-23-1°	CDD ACC TEMP ACTIVITE +6 MOIS
OPERATEUR APS	C		367.0	0,00	332-13	CDD REMPL FONCT PART/INDIS +6 MOIS
OPERATEUR DES APS	C		367.0	0,00	332-23-1°	CDD ACC TEMP ACTIVITE +6 MOIS
PSYCHOLOGUE	A		995.0	0,00	332-8-2°	CDD CDD CAT A BESOIN SERV +6 MOIS
REDACTEUR	B		452.0	0,00	332-13	CDD REMPL FONCT PART/INDIS +6 MOIS
REDACTEUR	B		367.0	0,00	A CDD DROIT PRIVE +6 MOIS	CDD CDD DROIT PRIVE +6 MOIS
TECHNICIEN	C		367.0	0,00	332-23-1°	CDD ACC TEMP ACTIVITE +6 MOIS
TECHNICIEN	B		707.0	0,00	332-24	CDD CONTRAT DE PROJET OPER DEFINIE
TECHNICIEN PRINCIPAL 1ERE CL	B		707.0	0,00	332-24	CDD CONTRAT DE PROJET OPER DEFINIE
TECHNICIEN PRINCIPAL 1ERE CL	B		707.0	0,00	332-24	CDD CONTRAT DE PROJET OPER DEFINIE
TECHNICIEN PRINCIPAL 2EME CL	B		707.0	0,00	332-24	CDD CONTRAT DE PROJET OPER DEFINIE
TOTAL GENERAL				**0,00**		

(1) CATEGORIES: A, B et C.

(2) SECTEUR ADM : Administratif.
TECH : Technique.
URB : Urbanisme (dont aménagement urbain).
S : Social.
MS : Médico-social.
MT : Médico-technique.
SP : Sportif.
CULT : Culturel
ANIM : Animation.
POL : Police.
POMP : Sapeurs-pompiers.
X : Emplois non cités.

(3) REMUNERATION : Référence à un indice brut (indiquer le niveau de l'indice brut) de la fonction publique ou en euros annuels bruts (indiquer l'ensemble des éléments de la rémunération brute annuelle).

(4) CONTRAT : Motif du contrat (code général de la fonction publique - CGFP) :
332-23-1° : Accroissement temporaire d'activité pour une durée maximale de douze mois.
332-23-2° : Accroissement saisonnier d'activité pour une durée maximale de six mois.
332-24 : Contrat de projet pour une durée minimale d'un an et une durée maximale fixée par les parties dans la limite de six ans
332-13 : Remplacement d'un fonctionnaire autorisé à servir à temps partiel ou indisponible.
332-14 : Vacance temporaire d'un emploi.
332-8-1° : Absence de cadre d'emplois de fonctionnaires susceptibles d'assurer les fonctions correspondantes.
332-8-2° : Justifié par les besoins des services ou la nature des fonctions, sous réserve qu'aucun fonctionnaire territorial n'a pu être recruté dans les conditions prévues par le CGFP.
332-8-3° : Communes de moins de 1 000 habitants et groupements de communes regroupant moins de 15 000 habitants.
332-8-4° : Communes nouvelles issues de fusion de communes de moins de 1 000 habitants, pendant trois ans suivant la création, et le cas échéant, jusqu'au premier renouvellement du conseil municipal.
332-8-5° : Autres collectivités territoriales ou établissements mentionnés à l'article L. 4, pour les emplois dont la quotité de temps de travail est inférieure à 50 %.
332-8-6° : Emplois des communes (- 2 000 hab.) et des groupements de communes (-10 000 hab.) dont la création ou suppression dépend de la décision d'une autorité.
327-5 : Contractuel territorial sur emploi permanent - peut être nommé en qualité de fonctionnaire stagiaire par l'autorité territoriale.
332-10 : Contrat à durée indéterminée en application de l'article L. 332-8 avec un agent contractuel territorial qui justifie d'une durée de services publics de six ans au moins.
332-11 : Contrat à durée indéterminée lorsque l'agent contractuel territorial concerné remplit avant l'échéance de son contrat les conditions d'ancienneté mentionnées à l'article L. 332-10.
326_352 : Modalités particulières : recrutement sans concours, parcours d'accès à la fonction publique, personnes en situation de handicap (CGFP art. L326 et L.352).
343-1_343-3 : Emplois supérieurs de la fonction publique territoriale (emplois fonctionnels de direction).
333-1_333-10 : Collaborateurs de cabinet.
333-12 : Collaborateurs de groupes d'élus.
A : Autres.

(5) Indiquer si l'agent contractuel est titulaire d'un contrat à durée déterminée (CDD) ou d'un contrat à durée indéterminée (CDI). Les contrats particuliers devront être labellisés « A / autres » et feront l'objet d'une précision (ex : « contrats aidés »).

(6) Occupent un emploi permanent de la fonction publique territoriale, les agents non titulaires recrutés sur le fondement des articles 332-8, 332-13, 332-14, 326, 352 du CGFP , ainsi que les agents qui sont titulaires d'un contrat à durée indéterminée pris sur le fondement des articles 327-5, 332-10 et 332-11 du CGFP.

(7) Occupent un emploi non permanent de la fonction publique territoriale, les agents non titulaires recrutés sur le fondement des articles 332-23, 332-24, 333-1 à 333-10 et 333-12.

(8) Si un contrat fixe comme référence de rémunération un traitement hors échelle, il convient de mentionner le chevron conformément à l'article 6 décret 85-1148 du 20 octobre 1985.

IV – ÉTATS ANNEXÉS	IV
B - ÉTATS ANNEXÉS PATRIMONIAUX LISTE DES ORGANISMES DANS LESQUELS LA COLLECTIVITE A PRIS UN ENGAGEMENT FINANCIER	B10

LISTE DES ORGANISMES DANS LESQUELS LA COLLECTIVITE A PRIS UN ENGAGEMENT FINANCIER

Les documents financiers et comptables de ces organismes sont mis à la disposition du public à (1).
Toute personne a le droit de demander communication à ses frais.

Nature de l'engagement (2)	Nom de l'organisme	Raison sociale de l'organisme	Nature juridique de l'organisme	Montant de l'engagement
Délégation de service public (3) (4)				
Détention d'une part du capital				
Garantie ou cautionnement d'un emprunt				
-	ASSOCIATION OEUVRE PLEIN AIR AU SOLEIL ROUSSILLONAIS (IML LA MAURESQUE)		ASSOCIATION LOI 1901 RUP	1,00
Subventions supérieures à 75 000 € ou représentant plus de 50 % du produit figurant au compte de résultat de l'organisme				
Autres				

(1) Hôtel de la collectivité et autres lieux publics désignés par la collectivité.

(2) Indiquer la date de la décision (délibérations, contrats ou décisions de l'exécutif).

(3) Préciser la nature de la délégation (concession, affermage, régie intéressée…).

(4) Les délégations pour lesquels un engagement hors bilan est constaté font l'objet d'une reprise dans l'état relatif aux autres engagements donnés.

IV – ANNEXES	IV
ELEMENTS DU BILAN ETAT DE VENTILATION DES DEPENSES LIEES A LA GESTION DE LA CRISE SANITAIRE DU COVID-19 – SECTION DE FONCTIONNEMENT	B11.1

B11.1 – SECTION DE FONCTIONNEMENT

DEPENSES – MANDATS EMIS		
Article (1)	**Libellé (1)**	**Montant**
011	**Charges à caractère général**	**0,00**
012	**Charges de personnel et frais assimilés**	**0,00**
016	**APA**	**0,00**
017	**RSA / Régularisations de RMI**	**0,00**
65	**Autres charges de gestion courante**	**0,00**
66	Charges financières	**0,00**
67	**Charges spécifiques**	**0,00**
68	**Dotations aux provisions, dépréciations**	**0,00**
014	**Atténuations de produits**	**0,00**
Total des dépenses réelles		0,00
042	***Opérations ordre transf. entre sections***	***0,00***
043	***Opérations ordre intérieur de la section***	***0,00***
Total des dépenses d'ordre		*0,00*
TOTAL GENERAL		0,00

(1) Détailler les chapitres budgétaires par article conformément au plan de comptes appliqué par la commune ou l'établissement.

IV – ANNEXES	IV
ELEMENTS DU BILAN ETAT DE VENTILATION DES DEPENSES LIEES A LA GESTION DE LA CRISE SANITAIRE DU COVID-19 – SECTION D'INVESTISSEMENT	B11.2

B11.2 – SECTION D'INVESTISSEMENT

DEPENSES – MANDATS EMIS		
Article (1)	**Libellé (1)**	**Montant**
10	Dotations, fonds divers et réserves	0,00
13	Subventions d'investissement	0,00
16	Emprunts et dettes assimilées	0,00
018	RSA	0,00
20	Immobilisations incorporelles (hors opérations)	0,00
204	Subventions d'équipement versées (hors opérations)	0,00
21	Immobilisations corporelles (hors opérations)	0,00
22	Immobilisations reçues en affectation (hors opérations)	0,00
23	Immobilisations en cours (hors opérations)	0,00
26	Participations et créances rattachées	0,00
27	Autres immobilisations financières	0,00
Opérations d'équipement (1 ligne par opération)		
Opérations pour compte de tiers (1 ligne par opération)		
Total des dépenses réelles		0,00
040	*Opérations ordre transf. entre sections*	*0,00*
041	*Opérations patrimoniales*	*0,00*
Total des dépenses d'ordre		*0,00*
TOTAL GENERAL		0,00

(1) Détailler les chapitres budgétaires par article conformément au plan de comptes appliqué par la commune ou l'établissement.

IV – ANNEXES	IV
ANNEXES BUDGETAIRES EQUILIBRE BUDGETAIRE	C1.1

DISPONIBILITE DE RESSOURCES PROPRES PROVENANT DES EXERCICES ANTERIEURS

Solde de la section d'investissement de l'exercice N-1

	Ressources propres issues de l'exercice N-1
Solde d'exécution 001 (A) montant négatif si déficit (D001) montant positif si excédent (R001)	**6 136 120,14**
Solde des RAR (B) montant négatif si déficit montant positif si excédent	**1 548 690,51**
Solde de la section investissement de l'exercice N-1 (Solde I = A + B) Solde positif : excédent de financement Solde négatif : besoin de financement	**7 684 810,65**

Disponibilité des ressources propres provenant des exercices antérieurs après financement de la section investissement de l'exercice N-1

	Ressources propres issues de l'exercice N-1
Affectation au 1068 suite au CA de l'exercice N-1 (C)	**0,00**
Solde de la section investissement de l'exercice N-1 (Solde I) Solde positif : excédent de financement Solde négatif : besoin de financement	**7 684 810,65**
Disponibilité de ressources propres des exercices antérieurs (Solde II = C + Solde I) Solde positif : ressources disponibles pour la couverture de l'annuité Solde négatif : absence de ressources propres provenant des exercices antérieurs pour la couverture de l'annuité	**7 684 810,65**

COUVERTURE DE L'ANNUITE DE LA DETTE PAR LES RESSOURCES PROPRES - PETIT EQUILIBRE

	Crédits ouverts/reportés (2)	Réalisations (3)	Restes à réaliser au 31/12/N (4)	Total
		(a)	(b)	(c = a + b)
Dépenses de l'exercice à couvrir par des ressources propres (D)(1)	**1 254 760,00**	**1 028 726,96**	**9 819 901,93**	**10 848 628,89**
Ressources propres externes et internes de l'exercice (E)(1)	**14 928 406,97**	**5 363 244,89**	**3 181 360,34**	**8 544 605,23**
Solde des opérations de l'exercice (Solde III = E - D)	**13 673 646,97**	**4 334 517,93**	**-6 638 541,59**	**-2 304 023,66**
Solde d'exécution 001 (A) montant négatif si déficit (D001) montant positif si excédent (R001)	**6 136 120,14**			**6 136 120,14**
Affectation au 1068 suite au CA de l'exercice N-1 (C)	**0,00**	**0,00**		**0,00**
Solde des opérations liées à l'exercice N-1 (Solde IV = A + C)	**6 136 120,14**			**6 136 120,14**
Couverture de l'annuité de la dette (Solde V = Solde III + Solde IV) Solde positif : annuité de la dette couverte Solde négatif : annuité de la dette non couverte				**3 832 096,48**

(1) BP+BS+DM + RAR N-1.Le détail est présenté aux états suivants : "Equilibre budgétaire - Dépenses" et "Equilibre budgétaire - Recette"

(2) Cumul des crédits de l'exercice votés ou reportés

(3) Mandats et titres émis

(4) Il s'agit des restes à réaliser établis conformément à la comptabilité d'engagement annuelle

IV – ÉTATS ANNEXÉS	IV
C – ÉTATS ANNEXÉS BUDGÉTAIRES – EQUILIBRE BUDGETAIRE – DEPENSES	C1.2

DEPENSES A COUVRIR PAR DES RESSOURCES PROPRES

Art. (1)	Libellé (1)	Crédits de l'exercice (BP + BS + DM + RAR N-1)		Réalisations
DEPENSES TOTALES A COUVRIR PAR DES RESSOURCES PROPRES = A + B		**1 254 760,00**	**I**	**1 028 726,96**
16 Emprunts et dettes assimilées (A)		**698 580,00**		**472 564,90**
1631	Emprunts obligataires	0,00		0,00
1641	Emprunts en euros	473 580,00		472 564,90
1643	Emprunts en devises	0,00		0,00
16441	Opérations afférentes à l'emprunt	0,00		0,00
1671	Avances consolidées du Trésor	0,00		0,00
1672	Emprunts sur comptes spéciaux du Trésor	0,00		0,00
1678	Autres emprunts et dettes	0,00		0,00
1681	Autres emprunts	0,00		0,00
1682	Bons à moyen terme négociables	0,00		0,00
1687	Autres dettes	225 000,00		0,00
Dépenses et transferts à déduire des ressources propres (B)		**556 180,00**		**556 162,06**
10…	*Reprise de dotations, fonds divers et réserves*			
10…	Reversement de dotations, fonds divers et réserves			
139	*Subv. invest. transférées cpte résultat*	*556 180,00*		*556 162,06*

(1) Détailler les chapitres budgétaires par article conformément au plan de comptes.

IV – ÉTATS ANNEXÉS	IV
C – ÉTATS ANNEXÉS BUDGÉTAIRES – EQUILIBRE BUDGETAIRE – RECETTES	C1.3

RESSOURCES PROPRES

Art. (1)	Libellé (1)	Crédits de l'exercice (BP + BS + DM + RAR N-1)	Réalisations
RECETTES (RESSOURCES PROPRES) = a + b		**14 928 406,97**	**III 5 363 244,89**
Ressources propres externes de l'année (a)		**4 032 367,56**	**1 260 764,59**
10222	FCTVA	1 437 367,56	960 764,59
10226	Taxe d'aménagement (2)	0,00	0,00
10227	Versement pour sous densité	0,00	0,00
10228	Autres fonds d'investissement	0,00	0,00
13146	Attributions compensation investissement	0,00	0,00
13156	Attributions compensation investissement	0,00	0,00
13246	Attributions compensation investissement	0,00	0,00
13256	Attributions compensation investissement	0,00	0,00
138	Autres subventions invest. non transf.	0,00	0,00
26…	Participations et créances rattachées		
27…	Autres immobilisations financières		
27638	Créance Autres établissements publics	2 595 000,00	300 000,00
Ressources propres internes de l'année (b) (3)		**10 896 039,41**	**4 102 480,30**
15…	*Provisions pour risques et charges*		
169	*Primes de remboursement des obligations*	*0,00*	*0,00*
26…	*Participations et créances rattachées*		
27…	*Autres immobilisations financières*		
28…	*Amortissement des immobilisations*		
28031	*Frais d'études*	*500,00*	*484,00*
28041412	*Subv.Cne GFP : Bâtiments, installations*	*1 300 000,00*	*1 222 755,70*
2804182	*Autres org pub - Bât. et installations*	*1 500,00*	*1 500,00*
280422	*Privé - Bâtiments et installations*	*10 000,00*	*8 857,00*
2805	*Licences, logiciels, droits similaires*	*84 900,00*	*89 997,75*
281318	*Autres bâtiments publics*	*549 400,00*	*548 806,57*
281351	*Bâtiments publics*	*237 800,00*	*237 569,39*
28138	*Autres constructions*	*67 280,00*	*66 540,92*
28148	*Construct° sol autrui - Autres construct*	*100,00*	*72,32*
28151	*Réseaux de voirie*	*173 220,00*	*172 672,68*
281538	*Autres réseaux*	*15 625,00*	*15 584,13*

Art. (1)	Libellé (1)	Crédits de l'exercice (BP + BS + DM + RAR N-1)	Réalisations
2815731	*Matériel roulant*	*8 100,00*	*177,00*
2815738	*Autre matériel et outillage de voirie*	*3 800,00*	*3 030,16*
28158	*Autres inst.,matériel,outil. techniques*	*961 200,00*	*942 333,91*
2817318	*Autres bâtiments publics (m. à dispo)*	*51 700,00*	*51 728,79*
281738	*Autres constructions (m. à dispo)*	*94 400,00*	*94 439,10*
2817848	*Autres matériels de bureau et mobiliers*	*1 100,00*	*1 071,00*
28181	*Installations générales, aménagt divers*	*463 800,00*	*478 470,60*
281828	*Autres matériels de transport*	*83 960,00*	*54 319,07*
281838	*Autre matériel informatique*	*90 440,00*	*92 375,52*
281848	*Autres matériels de bureau et mobiliers*	*19 800,00*	*19 694,69*
29…	*Dépréciations des immobilisations*		
31…	*Matières premières (et fournitures) (4)*		
33…	*En-cours de production de biens (4)*		
35…	*Stocks de produits (4)*		
39…	*Dépréciation des stocks et en-cours*		
481…	*Charges à rép. sur plusieurs exercices*		
49…	*Dépréciation des comptes de tiers*		
59…	*Dépréciation des comptes financiers*		
024	Produits des cessions d'immobilisations	20 000,00	0,00
021	*Virement de la section de fonctionnement*	*6 657 414,41*	*0,00*

(1) Les comptes 15, 169, 26, 27, 28, 29, 39, 481, 49 et 59 sont à détailler conformément au plan de comptes.

(2) Le compte 10226 peut être utilisé uniquement par les communes et les établissements publics à fiscalité propre.

(3) Les comptes 15, 29, 39, 49 et 59 sont présentés uniquement si la collectivité applique le régime des provisions budgétaires.

(4) Les comptes 31, 33 et 35 ne peuvent être utilisés que pour les budgets utilisant la comptabilité de stock. Par conséquent, seuls les budgets retraçant les dépenses et les recettes d'un lotissement ou d'une ZAC peuvent utiliser les comptes susmentionnés.

IV – ÉTATS ANNEXÉS — IV

C – ÉTATS ANNEXÉS BUDGÉTAIRES – AUTORISATIONS DE PROGRAMME — C2.1

SITUATION DES AUTORISATIONS DE PROGRAMME ET CREDITS DE PAIEMENT

AUTORISATION DE PROGRAMME *		Chapitre (s)	Stocks AP votées disponibles à l'affectation (exercices antérieurs)	AP votées dans l'année	AP affectées non couvertes par des CP réalisés au 01/01/N (1)	Flux d'AP affectées dans l'année (2)	AP affectées annulées (3)	Stock d'AP affectées restant à financer (4) = (1) + (2) - (3)	CP mandatés au budget de l'année N (5)	AP affectées non couvertes par des CP mandatés au 31/12/N (6) = (4) - (5)
Numéro	Libellé									
EJ 3-17ANS	ACCUEILS DE LOISIRS 2-4-1	804, 884, 878, 880, 855, 889, 868, 853, 867, 845, 885, 869, 861, 887, 858, 846	0,00	3 311 008,00	0,00	0,00	0,00	0,00	78 244,60	-78 244,60
EJ ARGELE	ALSH ARGELES SUR MER 2-4-2-2	878	0,00	0,00	0,00	0,00	0,00	0,00	440 137,76	-440 137,76
EJ BAGES	ALSH BAGES 2-4-2-3	880	0,00	106 500,00	0,00	0,00	0,00	0,00	50 369,41	-50 369,41
ACCES TV	Accès à la télévision partout 1-3-1	830	0,00	10 000,00	0,00	0,00	0,00	0,00	0,00	0,00
CHANG CLIM	Anticiper le changement climatique et la résilience du territoire 4-4-1	804	0,00	21 770,00	0,00	0,00	0,00	0,00	19 744,60	-19 744,60
VOIE VERTE	Assurer le maintien des voies vertes 4-1-2	870	0,00	100 000,00	0,00	0,00	0,00	0,00	19 998,40	-19 998,40
CHANTIER	Chantier insertion 1-4-6	804, 832	0,00	199 920,00	0,00	0,00	0,00	0,00	24 002,28	-24 002,28
BIB CERBER	Construction médiathèque Cerbère	876	0,00	30 000,00	0,00	0,00	0,00	0,00	3 438,00	-3 438,00
CTC	Constrution du Centre Technique Communautaire1-4-4	851	0,00	3 855 475,00	0,00	0,00	0,00	0,00	5 355 708,64	-5 355 708,64
RES CULTUR	Développer le réseau d'action culturel des médiathèques 2-3-2	848, 876	0,00	564 220,00	0,00	0,00	0,00	0,00	156 059,71	-156 059,71
EQ SPORTIF	Equipements sportifs d'intérêt communautaire 2-4-3	871, 872, 886, 804	0,00	433 440,00	0,00	0,00	0,00	0,00	53 382,35	-53 382,35
FDS CONCOU	Fonds de concours aux communes	204	0,00	1 527 038,00	0,00	0,00	0,00	0,00	1 714 237,77	-1 714 237,77
AIRES GV	Gestion des aires d'accueil des gens du voyage 1-4-7	870	0,00	693 072,00	0,00	0,00	0,00	0,00	200 410,60	-200 410,60
MCC VILLEL	MICRO CRECHE VILLELONGUE 2-4-2-1-2	857	0,00	20 000,00	0,00	0,00	0,00	0,00	5 700,00	-5 700,00
ZA TERRITO	Maintien de l'attractivité des zones existantes 3-2-5	806	0,00	265 770,00	0,00	0,00	0,00	0,00	243 300,95	-243 300,95
MAT COMMUN	Matériel et mobilier communautaire 1-4-5	804, 836, 820, 848, 830, 851	0,00	3 706 869,90	0,00	0,00	0,00	0,00	1 427 671,88	-1 427 671,88
BIB BSM	Médiathèque Banyuls sur Mer 2-3-2-5	876	0,00	30 000,00	0,00	0,00	0,00	0,00	0,00	0,00

AUTORISATION DE PROGRAMME *		Chapitre (s)	Stocks AP votées disponibles à l'affectation (exercices antérieurs)	AP votées dans l'année	AP affectées non couvertes par des CP réalisés au 01/01/N (1)	Flux d'AP affectées dans l'année (2)	AP affectées annulées (3)	Stock d'AP affectées restant à financer (4) = (1) + (2) - (3)	CP mandatés au budget de l'année N (5)	AP affectées non couvertes par des CP mandatés au 31/12/N (6) = (4) - (5)
BIB ELNE	Médiathèque Elne 2-3-2-4	848	0,00	20 000,00	0,00	0,00	0,00	0,00	88 800,98	-88 800,98
BIB MONTES	Médiathèque Montesquieu 2-3-2-1	848	0,00	30 000,00	0,00	0,00	0,00	0,00	0,00	0,00
BIB ST AND	Médiathèque Saint André 2-3-2-2	848	0,00	50 000,00	0,00	0,00	0,00	0,00	3 856,00	-3 856,00
BIB SOREDE	Médiathèque Sorède 2-3-2-6	848	0,00	208 000,00	0,00	0,00	0,00	0,00	43 110,97	-43 110,97
EJ PTT ENF	PETITE ENFANCE - EAJE ET RPE 2-3-1	841, 835, 879, 859, 883, 875, 860, 843, 844, 857, 804	0,00	2 344 562,00	0,00	0,00	0,00	0,00	135 987,19	-135 987,19
GEMAPI	PPI des Syndicats GEMAPI 4-4-3	804	0,00	282 900,00	0,00	0,00	0,00	0,00	18 587,70	-18 587,70
ZA ARGELES	Programme de travaux voirie et réseaux Priorité 1 en 3-2-6-1	806	0,00	384 371,00	0,00	0,00	0,00	0,00	740 834,67	-740 834,67
ZA ELNE	Programme de travaux voirie et réseaux priorité 1 en 3-2-6-2	806	0,00	432 367,00	0,00	0,00	0,00	0,00	731 742,58	-731 742,58
CAP BEAR	Réhabilitation du phare Cap Bear à Port Vendres	890	0,00	778 896,00	0,00	0,00	0,00	0,00	2 559 000,30	-2 559 000,30
RENOV ENER	Rénovation énergétique du patrimoine communautaire 4-3-3	804	0,00	63 000,00	0,00	0,00	0,00	0,00	0,00	0,00
SIG	SIG 1-4-2	836	0,00	4 300,00	0,00	0,00	0,00	0,00	15 254,45	-15 254,45
ENERG POSI	Se positionner sur les actions à énergie positive 4-3-2	804	0,00	20 000,00	0,00	0,00	0,00	0,00	0,00	0,00
LITTORAL	Sécurité du sentier du littoral 4-2-2	870	0,00	70 000,00	0,00	0,00	0,00	0,00	50,80	-50,80
VOIRIE COM	Voirie d'intérêt communautaire 1-4-3	870	0,00	167 250,00	0,00	0,00	0,00	0,00	117 539,78	-117 539,78
TOTAL			**0,00**	**19 730 728,90**	**0,00**	**0,00**	**0,00**	**0,00**	**14 247 172,37**	**-14 247 172,37**

* Le détail par programme n'est à renseigner qu'à compter des AP votées en 2005.

(1) Il s'agit des AP affectées antérieurement à l'exercice N et non encore entièrement couvertes par les CP des années antérieures.

(2) Il s'agit des AP votées avant ou pendant l'exercice N et affectées pendant celui-ci.

(6) Il s'agit des AP non encore intégralement couvertes à la fin de l'exercice N.

	N-3	N-2	N-1	N
Ratio de couverture des AP affectées (6) / (5)	**0,00**	**0,00**	**0,00**	**0,00**

IV – ÉTATS ANNEXÉS	IV
C – ÉTATS ANNEXÉS BUDGÉTAIRES – AUTORISATIONS D'ENGAGEMENT	C2.2

SITUATION DES AUTORISATIONS D'ENGAGEMENT ET CREDITS DE PAIEMENT

AUTORISATION D'ENGAGEMENT *		Chapitre (s)	Stocks AE votées disponibles à l'affectation (exercices antérieurs)	AE votées dans l'année	AE affectées non couvertes par des CP réalisés au 01/01/N (1)	Flux d'AE affectées dans l'année (2)	AE affectées annulées (3)	Stock d'AE affectées restant à financer (4) = (1) + (2) - (3)	CP mandatés au budget de l'année N (5)	AE affectées non couvertes par des CP mandatés au 31/12/N (6) = (4) - (5)
Numéro	Libellé									
TOTAL			0,00	0,00	0,00	0,00	0,00	0,00	0,00	0,00

* Le détail par engagement n'est à renseigner qu'à compter des AE votées en 2005.

(1) Il s'agit des AE affectées antérieurement à l'exercice N et non encore entièrement couvertes par les CP des années antérieures.

(2) Il s'agit des AE votées avant ou pendant l'exercice N et affectées pendant celui-ci.

(6) Il s'agit des AE non encore intégralement couvertes à la fin de l'exercice N.

	N-3	N-2	N-1	N
Ratio de couverture des AE affectées (6) / (5)	0,00	0,00	0,00	0,00

IV – ÉTATS ANNEXÉS	IV
IMPACT DU BUDGET POUR LA TRANSITION ECOLOGIQUE – REPARTITION PAR NATURE	C3.1

Présentation agrégée par nature

Type de dépense (2)		Total des dépenses (mandatées) (3)	Favorables	Mixtes	Défavorables	Neutres	Non cotées
A105	Subventions d'investissement versées	1 910 963,95	498 587,04	0,00	500 000,00	912 376,91	0,00
A110	Autres immobilisations incorporelles	132 886,19	0,00	0,00	41 676,11	91 210,08	0,00
A115	Immobilisations incorporelles en cours	0,00	0,00	0,00	0,00	0,00	0,00
A120	Terrains	0,00	0,00	0,00	0,00	0,00	0,00
A125	Constructions	0,00	0,00	0,00	0,00	0,00	0,00
A130	Réseaux et installations de voirie	0,00	0,00	0,00	0,00	0,00	0,00
A135	Réseaux divers	0,00	0,00	0,00	0,00	0,00	0,00
A140	Installations techniques, agencements et matériel	86 475,58	13 454,28	0,00	40 159,76	32 861,54	0,00
A145	Immobilisations mises en concessions ou affermées	0,00	0,00	0,00	0,00	0,00	0,00
A150	Autres immobilisations corporelles	669 226,22	9 894,62	0,00	193 529,00	465 802,60	0,00
A155	Immobilisations corporelles en cours	6 114 733,12	2 274 341,52	218 317,27	2 510 529,85	1 111 544,48	0,00
A165	Immobilisations financières	3 878 019,32	0,00	0,00	0,00	3 878 019,32	0,00
A225	Opérations pour le compte de tiers	0,00	0,00	0,00	0,00	0,00	0,00
	TOTAL	**12 792 304,38**	**2 796 277,46**	**218 317,27**	**3 285 894,72**	**6 491 814,93**	**0,00**

AXE 1 : LUTTE CONTRE LE CHANGEMENT CLIMATIQUE (1)

Type de dépense (2)		Total des dépenses (mandatées) (3)	Favorables	Défavorables	Neutres	Non cotées
A105	Subventions d'investissement versées	1 910 963,95	498 587,04	500 000,00	912 376,91	0,00
A110	Autres immobilisations incorporelles	132 886,19	0,00	41 676,11	91 210,08	0,00
A115	Immobilisations incorporelles en cours	0,00	0,00	0,00	0,00	0,00
A120	Terrains	0,00	0,00	0,00	0,00	0,00
A125	Constructions	0,00	0,00	0,00	0,00	0,00
A130	Réseaux et installations de voirie	0,00	0,00	0,00	0,00	0,00
A135	Réseaux divers	0,00	0,00	0,00	0,00	0,00
A140	Installations techniques, agencements et matériel	86 475,58	13 454,28	40 159,76	32 861,54	0,00
A145	Immobilisations mises en concessions ou affermées	0,00	0,00	0,00	0,00	0,00
A150	Autres immobilisations corporelles	669 226,22	9 894,62	193 529,00	465 802,60	0,00
A155	Immobilisations corporelles en cours	6 114 733,12	1 647 772,33	2 510 529,85	1 956 430,94	0,00
A165	Immobilisations financières	3 878 019,32	0,00	0,00	3 878 019,32	0,00
A225	Opérations pour le compte de tiers	0,00	0,00	0,00	0,00	0,00
	TOTAL	**12 792 304,38**	**2 169 708,27**	**3 285 894,72**	**7 336 701,39**	**0,00**

AXE 2 : ADAPTATION AU CHANGEMENT CLIMATIQUE ET PREVENTIUON DES RISQUES NATURELS (1)

Type de dépense (2)		Total des dépenses (mandatées) (3)	Favorables	Défavorables	Neutres	Non cotées
A105	Subventions d'investissement versées	1 910 963,95	0,00	0,00	0,00	1 910 963,95
A110	Autres immobilisations incorporelles	132 886,19	0,00	0,00	0,00	132 886,19
A115	Immobilisations incorporelles en cours	0,00	0,00	0,00	0,00	0,00
A120	Terrains	0,00	0,00	0,00	0,00	0,00
A125	Constructions	0,00	0,00	0,00	0,00	0,00
A130	Réseaux et installations de voirie	0,00	0,00	0,00	0,00	0,00
A135	Réseaux divers	0,00	0,00	0,00	0,00	0,00
A140	Installations techniques, agencements et matériel	86 475,58	0,00	0,00	0,00	86 475,58
A145	Immobilisations mises en concessions ou affermées	0,00	0,00	0,00	0,00	0,00
A150	Autres immobilisations corporelles	669 226,22	0,00	0,00	0,00	669 226,22
A155	Immobilisations corporelles en cours	6 114 733,12	0,00	0,00	0,00	6 114 733,12
A165	Immobilisations financières	3 878 019,32	0,00	0,00	0,00	3 878 019,32
A225	Opérations pour compte de tiers	0,00	0,00	0,00	0,00	0,00
	TOTAL	12 792 304,38	0,00	0,00	0,00	12 792 304,38

AXE 3 : GESTION DES RESSOURCES EN EAU (1)

Type de dépense (2)		Total des dépenses (mandatées) (3)	Favorables	Défavorables	Neutres	Non cotées
A105	Subventions d'investissement versées	1 910 963,95	0,00	0,00	0,00	1 910 963,95
A110	Autres immobilisations incorporelles	132 886,19	0,00	0,00	0,00	132 886,19
A115	Immobilisations incorporelles en cours	0,00	0,00	0,00	0,00	0,00
A120	Terrains	0,00	0,00	0,00	0,00	0,00
A125	Constructions	0,00	0,00	0,00	0,00	0,00
A130	Réseaux et installations de voirie	0,00	0,00	0,00	0,00	0,00
A135	Réseaux divers	0,00	0,00	0,00	0,00	0,00
A140	Installations techniques, agencements et matériel	86 475,58	0,00	0,00	0,00	86 475,58
A145	Immobilisations mises en concessions ou affermées	0,00	0,00	0,00	0,00	0,00
A150	Autres immobilisations corporelles	669 226,22	0,00	0,00	0,00	669 226,22
A155	Immobilisations corporelles en cours	6 114 733,12	0,00	0,00	0,00	6 114 733,12
A165	Immobilisations financières	3 878 019,32	0,00	0,00	0,00	3 878 019,32
A225	Opérations pour compte de tiers	3 878 019,32	0,00	0,00	0,00	3 878 019,32
	TOTAL	**12 792 304,38**	**0,00**	**0,00**	**0,00**	**12 792 304,38**

AXE 4 : TRANSITION VERS L'ECONOMIE CIRCULAIRE, GESTION DES DECHETS, PREVENTION DES RISQUES TECHNOLOGIQUES (1)

Type de dépense (2)		Total des dépenses (mandatées) (3)	Favorables	Défavorables	Neutres	Non cotées
A105	Subventions d'investissement versées	1 910 963,95	0,00	0,00	0,00	1 910 963,95
A110	Autres immobilisations incorporelles	132 886,19	0,00	0,00	0,00	132 886,19
A115	Immobilisations incorporelles en cours	0,00	0,00	0,00	0,00	0,00
A120	Terrains	0,00	0,00	0,00	0,00	0,00
A125	Constructions	0,00	0,00	0,00	0,00	0,00
A130	Réseaux et installations de voirie	0,00	0,00	0,00	0,00	0,00
A135	Réseaux divers	0,00	0,00	0,00	0,00	0,00
A140	Installations techniques, agencements et matériel	86 475,58	0,00	0,00	0,00	86 475,58
A145	Immobilisations mises en concessions ou affermées	0,00	0,00	0,00	0,00	0,00
A150	Autres immobilisations corporelles	669 226,22	0,00	0,00	0,00	669 226,22
A155	Immobilisations corporelles en cours	6 114 733,12	0,00	0,00	0,00	6 114 733,12
A165	Immobilisations financières	3 878 019,32	0,00	0,00	0,00	3 878 019,32
A225	Opérations pour compte de tiers	0,00	0,00	0,00	0,00	0,00
	TOTAL	**12 792 304,38**	**0,00**	**0,00**	**0,00**	**12 792 304,38**

AXE 5 : LUTTE CONTRE LES POLLUTIONS DE L'AIR ET DES SOLS (1)

Type de dépense (2)		Total des dépenses (mandatées) (3)	Favorables	Défavorables	Neutres	Non cotées
A105	Subventions d'investissement versées	1 910 963,95	0,00	0,00	0,00	1 910 963,95
A110	Autres immobilisations incorporelles	132 886,19	0,00	0,00	0,00	132 886,19
A115	Immobilisations incorporelles en cours	0,00	0,00	0,00	0,00	0,00
A120	Terrains	0,00	0,00	0,00	0,00	0,00
A125	Constructions	0,00	0,00	0,00	0,00	0,00
A130	Réseaux et installations de voirie	0,00	0,00	0,00	0,00	0,00
A135	Réseaux divers	0,00	0,00	0,00	0,00	0,00
A140	Installations techniques, agencements et matériel	86 475,58	0,00	0,00	0,00	86 475,58
A145	Immobilisations mises en concessions ou affermées	0,00	0,00	0,00	0,00	0,00
A150	Autres immobilisations corporelles	669 226,22	0,00	0,00	0,00	669 226,22
A155	Immobilisations corporelles en cours	6 114 733,12	0,00	0,00	0,00	6 114 733,12
A165	Immobilisations financières	3 878 019,32	0,00	0,00	0,00	3 878 019,32
A225	Opérations pour compte de tiers	0,00	0,00	0,00	0,00	0,00
	TOTAL	**12 792 304,38**	**0,00**	**0,00**	**0,00**	**12 792 304,38**

AXE 6 : PRESERVATION DE LA BIODIVERSITE, PROTECTION DES ESPACES NATURELS, AGRICOLES ET SYLVICOLES (1)

Type de dépense (2)		Total des dépenses (mandatées) (3)	Favorables	Défavorables	Neutres	Non cotées
A105	Subventions d'investissement versées	1 910 963,95	257 050,34	500 000,00	1 153 913,61	0,00
A110	Autres immobilisations incorporelles	132 886,19	0,00	0,00	132 886,19	0,00
A115	Immobilisations incorporelles en cours	0,00	0,00	0,00	0,00	0,00
A120	Terrains	0,00	0,00	0,00	0,00	0,00
A125	Constructions	0,00	0,00	0,00	0,00	0,00
A130	Réseaux et installations de voirie	0,00	0,00	0,00	0,00	0,00
A135	Réseaux divers	0,00	0,00	0,00	0,00	0,00
A140	Installations techniques, agencements et matériel	86 475,58	13 454,28	0,00	73 021,30	0,00
A145	Immobilisations mises en concessions ou affermées	0,00	0,00	0,00	0,00	0,00
A150	Autres immobilisations corporelles	669 226,22	8 479,44	1 844,27	658 902,51	0,00
A155	Immobilisations corporelles en cours	6 114 733,12	2 010 896,72	2 680 330,55	1 423 505,85	0,00
A165	Immobilisations financières	3 878 019,32	0,00	0,00	3 878 019,32	0,00
A225	Opérations pour compte de tiers	0,00	0,00	0,00	0,00	0,00
	TOTAL	**12 792 304,38**	**2 289 880,78**	**3 182 174,82**	**7 320 248,78**	**0,00**

(1) Les objectifs de transition écologique mentionnés au 1° du IV de l'article 191 de la loi du 29 décembre 2023 correspondent aux six axes de l'article 19 du règlement (UE) 2020/852 du Parlement européen et du Conseil du 18 juin 2020 sur l'établissement d'un cadre visant à favoriser les investissements durables et modifiant le règlement (UE) 2019/2088 du Parlement européen et du Conseil du 27 novembre 2019 sur la publication d'informations en matière de durabilité dans le secteur des services financiers :
Axe 1° atténuation du changement climatique ;
Axe 2° adaptation au changement climatique et prévention des risques naturels ;
Axe 3° gestion des ressources en eau ;
Axe 4° transition vers une économie circulaire, gestion des déchets, prévention des risques technologiques ;
Axe 5° prévention et contrôle des pollutions de l'air et des sols ;
Axe 6° préservation de la biodiversité et protection des espaces naturels, agricoles et sylvicoles.

L'analyse de l'impact environnemental des dépenses visées est réalisée de manière obligatoire :
- à compter de l'exercice 2024 pour l'axe 1° ;
- à compter de l'exercice 2025 pour les axes 1° et 6°.
La cotation selon les autres axes est possible, mais facultative.

(2) Les dépenses pour lesquelles la contribution aux objectifs de transition écologique est présentée obligatoirement sont celles exécutées aux comptes suivants des budgets principaux et des budgets annexes soumis à l'instruction budgétaire et comptable M57 :
- 2031 « Frais d'études »,
- 2111 « Terrains nus »,
- 2115 « Terrains bâtis »,
- 2128 « Autres agencements et aménagements de terrains »,
- 21312 « Bâtiments scolaires »,
- 21318 « Autres bâtiments publics »,
- 21351 « Installations générales, agencements, aménagements des constructions - Bâtiments publics »,
- 21352 « Installations générales, agencements, aménagements des constructions - Bâtiments privés »,
- 2138 « Autres constructions »,
- 2151 « Réseaux de voirie »,
- 2152 « Installations de voirie »,
- 21821 « Matériel et transport ferroviaire »,
- 21828 « Autres matériels de transport »,
- 2312 « Agencements et aménagements de terrains en cours »,
- 2313 « Constructions en cours »,
- 2315 « Installations, matériel et outillage techniques en cours »,
- 2317 « Immobilisations reçues au titre d'une mise à disposition en cours ».
La cotation des autres natures de dépense est possible, mais facultative.

(3) Les dépenses d'investissement pour lesquelles la contribution aux objectifs de transition écologique est présentée s'entendent comme les dépenses réelles exécutées, hors remboursement des annuités d'emprunts à l'exception des remboursements correspondant à la dette liée à la part investissement des marchés de partenariat.

IV – ÉTATS ANNEXÉS	IV
IMPACT DU BUDGET POUR LA TRANSITION ECOLOGIQUE – REPARTITION PAR FONCTION	C3.2

Présentation agrégée par fonction

Type de dépense (2)		Total des dépenses (mandatées) (3)	Favorables	Mixtes	Défavorables	Neutres	Non cotées
0	Services généraux	3 091 466,54	582,00	218 317,27	2 660 456,98	212 110,29	0,00
0-5	Fonds européens	0,00	0,00	0,00	0,00	0,00	0,00
1	Sécurité	0,00	0,00	0,00	0,00	0,00	0,00
2	Enseignement, formation professionnelle et apprentissage	0,00	0,00	0,00	0,00	0,00	0,00
3	Culture, vie sociale, jeunesse, sport et loisirs	968 687,44	574 121,20	0,00	11 855,89	382 710,35	0,00
4	Santé et action sociale (hors APA, RSA et régularisation RMI	142 220,71	402,02	0,00	44 516,62	97 302,07	0,00
4-3	APA	0,00	0,00	0,00	0,00	0,00	0,00
4-4	RSA – Régularisation des RMI	24 002,28	22 364,88	0,00	0,00	1 637,40	0,00
5	Aménagement des territoires et habitat	203 363,97	0,00	0,00	0,00	203 363,97	0,00
6	Action économique	2 378 607,34	1 700 169,52	0,00	50 477,53	627 960,29	0,00
7	Environnement	18 587,70	0,00	0,00	18 587,70	0,00	0,00
8	Transports	176 385,13	50,80	0,00	0,00	176 334,33	0,00
	TOTAL	**7 003 321,11**	**2 297 690,42**	**218 317,27**	**2 785 894,72**	**1 701 418,70**	**0,00**

AXE 1 : LUTTE CONTRE LE CHANGEMENT CLIMATIQUE (1)

Type de dépense (2)		Total des dépenses (mandatées) (3)	Favorables	Défavorables	Neutres	Non cotées
0	Services généraux	3 091 466,54	218 899,27	2 660 456,98	212 110,29	0,00
0-5	Fonds européens	0,00	0,00	0,00	0,00	0,00
1	Sécurité	0,00	0,00	0,00	0,00	0,00
2	Enseignement, formation professionnelle et apprentissage	0,00	0,00	0,00	0,00	0,00
3	Culture, vie sociale, jeunesse, sports et loisirs	968 687,44	574 121,20	11 855,89	382 710,35	0,00
4	Santé et action sociale (hors APA, RSA et régularisation RMI)	142 220,71	402,02	44 516,62	97 302,07	0,00
4-3	APA	0,00	0,00	0,00	0,00	0,00
4-4	RSA – Régularisations des RMI	24 002,28	22 364,88	0,00	1 637,40	0,00
5	Aménagement des territoires et habitat	203 363,97	0,00	0,00	203 363,97	0,00
6	Action économique	2 378 607,34	855 283,06	50 477,53	1 472 846,75	0,00
7	Environnement	18 587,70	0,00	18 587,70	0,00	0,00
8	Transports	176 385,13	50,80	0,00	176 334,33	0,00
	TOTAL	**7 003 321,11**	**1 671 121,23**	**2 785 894,72**	**2 546 305,16**	**0,00**

AXE 2 : ADAPTATION AU CHANGEMENT CLIMATIQUE ET PREVENTIUON DES RISQUES NATURELS (1)

Type de dépense (2)		Total des dépenses (mandatées) (3)	Favorables	Défavorables	Neutres	Non cotées
0	Services généraux	3 091 466,54	0,00	0,00	0,00	3 091 466,54
0-5	Fonds européens	0,00	0,00	0,00	0,00	0,00
1	Sécurité	0,00	0,00	0,00	0,00	0,00
2	Enseignement, formation professionnelle et apprentissage	0,00	0,00	0,00	0,00	0,00
3	Culture, vie sociale, jeunesse, sports et loisirs	968 687,44	0,00	0,00	0,00	968 687,44
4	Santé et action sociale (hors APA, RSA et régularisation RMI)	142 220,71	0,00	0,00	0,00	142 220,71
4-3	APA	0,00	0,00	0,00	0,00	0,00
4-4	RSA – Régularisations des RMI	24 002,28	0,00	0,00	0,00	24 002,28
5	Aménagement des territoires et habitat	203 363,97	0,00	0,00	0,00	203 363,97
6	Action économique	2 378 607,34	0,00	0,00	0,00	2 378 607,34
7	Environnement	18 587,70	0,00	0,00	0,00	18 587,70
8	Transports	176 385,13	0,00	0,00	0,00	176 385,13
	TOTAL	**7 003 321,11**	**0,00**	**0,00**	**0,00**	**7 003 321,11**

AXE 3 : GESTION DES RESSOURCES EN EAU (1)

Type de dépense (2)		Total des dépenses (mandatées) (3)	Favorables	Défavorables	Neutres	Non cotées
0	Services généraux	3 091 466,54	0,00	0,00	0,00	3 091 466,54
0-5	Fonds européens	0,00	0,00	0,00	0,00	0,00
1	Sécurité	0,00	0,00	0,00	0,00	0,00
2	Enseignement, formation professionnelle et apprentissage	0,00	0,00	0,00	0,00	0,00
3	Culture, vie sociale, jeunesse, sports et loisirs	968 687,44	0,00	0,00	0,00	968 687,44
4	Santé et action sociale (hors APA, RSA et régularisation RMI)	142 220,71	0,00	0,00	0,00	142 220,71
4-3	APA	0,00	0,00	0,00	0,00	0,00
4-4	RSA – Régularisations des RMI	24 002,28	0,00	0,00	0,00	24 002,28
5	Aménagement des territoires et habitat	203 363,97	0,00	0,00	0,00	203 363,97
6	Action économique	2 378 607,34	0,00	0,00	0,00	2 378 607,34
7	Environnement	18 587,70	0,00	0,00	0,00	18 587,70
8	Transports	176 385,13	0,00	0,00	0,00	176 385,13
	TOTAL	**7 003 321,11**	**0,00**	**0,00**	**0,00**	**7 003 321,11**

AXE 4 : TRANSITION VERS L'ECONOMIE CIRCULAIRE, GESTION DES DECHETS, PREVENTION DES RISQUES TECHNOLOGIQUES (1)

Type de dépense (2)		Total des dépenses (mandatées) (3)	Favorables	Défavorables	Neutres	Non cotées
0	Services généraux	3 091 466,54	0,00	0,00	0,00	3 091 466,54
0-5	Fonds européens	0,00	0,00	0,00	0,00	0,00
1	Sécurité	0,00	0,00	0,00	0,00	0,00
2	Enseignement, formation professionnelle et apprentissage	0,00	0,00	0,00	0,00	0,00
3	Culture, vie sociale, jeunesse, sports et loisirs	968 687,44	0,00	0,00	0,00	968 687,44
4	Santé et action sociale (hors APA, RSA et régularisation RMI)	142 220,71	0,00	0,00	0,00	142 220,71
4-3	APA	0,00	0,00	0,00	0,00	0,00
4-4	RSA – Régularisations des RMI	24 002,28	0,00	0,00	0,00	24 002,28
5	Aménagement des territoires et habitat	203 363,97	0,00	0,00	0,00	203 363,97
6	Action économique	2 378 607,34	0,00	0,00	0,00	2 378 607,34
7	Environnement	18 587,70	0,00	0,00	0,00	18 587,70
8	Transports	176 385,13	0,00	0,00	0,00	176 385,13
	TOTAL	**7 003 321,11**	**0,00**	**0,00**	**0,00**	**7 003 321,11**

AXE 5 : LUTTE CONTRE LES POLLUTIONS DE L'AIR ET DES SOLS (1)

Type de dépense (2)		Total des dépenses (mandatées) (3)	Favorables	Défavorables	Neutres	Non cotées
0	Services généraux	3 091 466,54	0,00	0,00	0,00	3 091 466,54
0-5	Fonds européens	0,00	0,00	0,00	0,00	0,00
1	Sécurité	0,00	0,00	0,00	0,00	0,00
2	Enseignement, formation professionnelle et apprentissage	0,00	0,00	0,00	0,00	0,00
3	Culture, vie sociale, jeunesse, sports et loisirs	968 687,44	0,00	0,00	0,00	968 687,44
4	Santé et action sociale (hors APA, RSA et régularisation RMI)	142 220,71	0,00	0,00	0,00	142 220,71
4-3	APA	0,00	0,00	0,00	0,00	0,00
4-4	RSA – Régularisations des RMI	24 002,28	0,00	0,00	0,00	24 002,28
5	Aménagement des territoires et habitat	203 363,97	0,00	0,00	0,00	203 363,97
6	Action économique	2 378 607,34	0,00	0,00	0,00	2 378 607,34
7	Environnement	18 587,70	0,00	0,00	0,00	18 587,70
8	Transports	176 385,13	0,00	0,00	0,00	176 385,13
	TOTAL	**7 003 321,11**	**0,00**	**0,00**	**0,00**	**7 003 321,11**

AXE 6 : PRESERVATION DE LA BIODIVERSITE, PROTECTION DES ESPACES NATURELS, AGRICOLES ET SYLVICOLES (1)

Type de dépense (2)		Total des dépenses (mandatées) (3)	Favorables	Défavorables	Neutres	Non cotées
0	Services généraux	3 091 466,54	582,00	2 682 174,82	408 709,72	0,00
0-5	Fonds européens	0,00	0,00	0,00	0,00	0,00
1	Sécurité	0,00	0,00	0,00	0,00	0,00
2	Enseignement, formation professionnelle et apprentissage	0,00	0,00	0,00	0,00	0,00
3	Culture, vie sociale, jeunesse, sports et loisirs	968 687,44	574 121,20	0,00	394 566,24	0,00
4	Santé et action sociale (hors APA, RSA et régularisation RMI)	142 220,71	0,00	0,00	142 220,71	0,00
4-3	APA	0,00	0,00	0,00	0,00	0,00
4-4	RSA – Régularisations des RMI	24 002,28	21 351,72	0,00	2 650,56	0,00
5	Aménagement des territoires et habitat	203 363,97	0,00	0,00	203 363,97	0,00
6	Action économique	2 378 607,34	1 436 775,52	0,00	941 831,82	0,00
7	Environnement	18 587,70	0,00	0,00	18 587,70	0,00
8	Transports	176 385,13	0,00	0,00	176 385,13	0,00
	TOTAL	**7 003 321,11**	**2 032 830,44**	**2 682 174,82**	**2 288 315,85**	**0,00**

(1) Les objectifs de transition écologique mentionnés au 1° du IV de l'article 191 de la loi du 29 décembre 2023 correspondent aux six axes de l'article 19 du règlement (UE) 2020/852 du Parlement européen et du Conseil du 18 juin 2020 sur l'établissement d'un cadre visant à favoriser les investissements durables et modifiant le règlement (UE) 2019/2088 du Parlement européen et du Conseil du 27 novembre 2019 sur la publication d'informations en matière de durabilité dans le secteur des services financiers :

Axe 1° atténuation du changement climatique ;

Axe 2° adaptation au changement climatique et prévention des risques naturels ;

Axe 3° gestion des ressources en eau ;

Axe 4° transition vers une économie circulaire, gestion des déchets, prévention des risques technologiques ;

Axe 5° prévention et contrôle des pollutions de l'air et des sols ;

Axe 6° préservation de la biodiversité et protection des espaces naturels, agricoles et sylvicoles.

L'analyse de l'impact environnemental des dépenses visées est réalisée de manière obligatoire :

- à compter de l'exercice 2024 pour l'axe 1° ;
- à compter de l'exercice 2025 pour les axes 1° et 6°.

La cotation selon les autres axes est possible, mais facultative.

(2) Les dépenses pour lesquelles la contribution aux objectifs de transition écologique est présentée obligatoirement sont celles exécutées aux comptes suivants des budgets principaux et des budgets annexes soumis à l'instruction budgétaire et comptable M57 :

- 2031 « Frais d'études »,
- 2111 « Terrains nus »,
- 2115 « Terrains bâtis »,
- 2128 « Autres agencements et aménagements de terrains »,
- 21312 « Bâtiments scolaires »,
- 21318 « Autres bâtiments publics »,
- 21351 « Installations générales, agencements, aménagements des constructions - Bâtiments publics »,
- 21352 « Installations générales, agencements, aménagements des constructions - Bâtiments privés »,
- 2138 « Autres constructions »,
- 2151 « Réseaux de voirie »,
- 2152 « Installations de voirie »,
- 21821 « Matériel et transport ferroviaire »,
- 21828 « Autres matériels de transport »,
- 2312 « Agencements et aménagements de terrains en cours »,
- 2313 « Constructions en cours »,
- 2315 « Installations, matériel et outillage techniques en cours »,
- 2317 « Immobilisations reçues au titre d'une mise à disposition en cours ».

La cotation des autres natures de dépense est possible, mais facultative.

(3) Les dépenses d'investissement pour lesquelles la contribution aux objectifs de transition écologique est présentée s'entendent comme les dépenses réelles exécutées, hors remboursement des annuités d'emprunts à l'exception des remboursements correspondant à la dette liée à la part investissement des marchés de partenariat.

IV – ÉTATS ANNEXÉS	IV
D – AUTRES ELEMENTS D'INFORMATION – LISTE DES SERVICES ASSUJETTIS A LA TVA ET NON ERIGES EN BUDGET ANNEXE	D1

LISTE DES SERVICES ASSUJETTIS A LA TVA ET NON ERIGES EN BUDGET ANNEXE

Catégorie de services	Intitulé / objet du service	Date de création	Date de délibération	Nature de l'activité (SPIC/SPA)

IV – ÉTATS ANNEXÉS	IV
D – AUTRES ELEMENTS D'INFORMATION – GESTION DES FONDS EUROPEENS	D2

Cet état ne contient pas d'information.

IV – ÉTATS ANNEXÉS	IV
D – AUTRES ELEMENTS D'INFORMATION – ACTIONS DE FORMATION DES ELUS AU 31/12/N	D3

ACTIONS DE FORMATION DES ELUS AU 31/12/N

ELUS BENEFICIAIRES DES ACTIONS DE FORMATION	NOM DE L'ORGANISME DE FORMATION	COÛT DE LA FORMATION	DATE ET LIEU DE LA FORMATION	ACTIONS DE FORMATION FINANCEES PAR LA COLLECTIVITE OU L'ETABLISSEMENT

IV – ÉTATS ANNEXÉS	IV
D - AUTRES ÉLÉMENTS D'INFORMATION – ÉTATS DE RÉPARTITION DE LA TEOM – INVESTISSEMENT	D6.1

(COMMUNES ET GROUPEMENTS DE 10 000 HABITANTS ET PLUS, article L. 2313-1)

SECTION D'INVESTISSEMENT – DEPENSES

DEPENSES (1)		
Article (2)	**Libellé (2)**	**Montant**
Remboursement d'emprunts et dettes assimilées		0,00
Acquisitions d'immobilisations		0,00
Opérations d'équipement (1 ligne par opération)		0,00
Autres dépenses éventuelles		0,00
Opérations pour compte de tiers (1 ligne par opération)		0,00
Total des dépenses réelles		0,00
040	*Opérations ordre transf. entre sections*	*0,00*
041	*Opérations patrimoniales*	*0,00*
Total des dépenses d'ordre		*0,00*
TOTAL GENERAL		0,00

SECTION D'INVESTISSEMENT – RECETTES

RECETTES (1)		
Article (2)	**Libellé (2)**	**Montant**
Souscription d'emprunts et dettes assimilées		0,00
Dotations et subventions reçues		0,00
Autres recettes éventuelles		0,00
Opérations pour compte de tiers (1 ligne par opération)		0,00
Total des recettes réelles		0,00
040	*Opérations ordre transf. entre sections*	*0,00*
041	*Opérations patrimoniales*	*0,00*
Total des recettes d'ordre		*0,00*
TOTAL GENERAL		0,00

(1) Compléter par : « Service de distribution de l'eau » ou « Service d'assainissement » dans la mesure où il faut établir un état par

(2) Détailler les chapitres budgétaires par article conformément au plan de comptes appliqué par la commune ou l'établissement

IV – ÉTATS ANNEXÉS	IV
D - AUTRES ÉLÉMENTS D'INFORMATION – ÉTATS DE RÉPARTITION DE LA TEOM - FONCTIONNEMENT	D6.2

(COMMUNES ET GROUPEMENTS DE 10 000 HABITANTS ET PLUS, article L. 2313-1)

SECTION DE FONCTIONNEMENT – DEPENSES

DEPENSES (1)		
Article (2)	Libellé (2)	Montant
011	Charges à caractère général	0,00
012	Charges de personnel et frais assimilés	0,00
65	Autres charges de gestion courante	0,00
66	Charges financières	0,00
67	Charges spécifiques	0,00
68	Dotations aux provisions, dépréciations (3)	0,00
014	Atténuations de produits	0,00
Total des dépenses réelles		0,00
042	*Opérations ordre transf. entre sections*	*0,00*
043	*Opérations ordre intérieur de la section*	*0,00*
Total des dépenses d'ordre		*0,00*
TOTAL GENERAL		0,00

SECTION DE FONCTIONNEMENT – RECETTES

RECETTES (1)		
Article (2)	Libellé (2)	Montant
Recettes issues de la TEOM		0,00
Dotations et participations reçues		0,00
Autres recettes de fonctionnement éventuelles		0,00
70	Prod. services, domaine, ventes diverses	0,00
75	Autres produits de gestion courante	0,00
76	Produits financiers	0,00
77	Produits spécifiques	0,00
78	Reprises amort., dépréciations, prov. (3)	0,00

RECETTES (1)		
Article (2)	**Libellé (2)**	**Montant**
013	**Atténuations de charges**	**0,00**
Total des recettes réelles		**0,00**
042	***Opérations ordre transf. entre sections***	***0,00***
043	***Opérations ordre intérieur de la section***	***0,00***
Total des recettes d'ordre		***0,00***
TOTAL GENERAL		**0,00**

(1) Compléter par : « Service de distribution de l'eau » ou « Service d'assainissement » dans la mesure où il faut établir un état par service.

(2) Détailler les chapitres budgétaires par article conformément au plan de comptes appliqué par la commune ou l'établissement.

(3) Si la commune ou l'établissement a opté pour les provisions semi-budgétaires.

IV – ÉTATS ANNEXÉS	IV
ELEMENTS DU BILAN ETAT DE VENTILATION DES DEPENSES ET RECETTES DES SERVICES D'EAU ET D'ASSAINISSEMENT – SECTION DE FONCTIONNEMENT	D7.1

Cet état ne contient pas d'information.

IV – ÉTATS ANNEXÉS	IV
ELEMENTS DU BILAN ETAT DE VENTILATION DES DEPENSES ET RECETTES DES SERVICES D'EAU ET D'ASSAINISSEMENT – SECTION D'INVESTISSEMENT	D7.2

Cet état ne contient pas d'information.

IV – ÉTATS ANNEXÉS	IV
D – AUTRES ELEMENTS D'INFORMATION – SUIVI DES OPERATIONS AU TITRE DU NPNRU	D8.1

ETAT DE SYNTHESE PAR CONVENTION

NOMENCLATURE :

14-Etudes et conduite de projet
15-Relogement des ménages avec minoration de loyer
21-Démolition de logements locatifs sociaux
22-Recyclage de copropriétés dégradées
23-Recyclage de l'habitat ancien dégradé
24-Aménagement d'ensemble
31-Reconstitution de l'offre de logements locatifs sociaux
32-Production d'une offre de relogement temporaire
33-Requalification de logements locatifs sociaux
34-Résidentialisation de logements
35-Actions de portage massif en copropriétés dégradées
36-Accession à la propriété
37-Equipement public de proximité
38-Immobilier à vocation économique
39-Autres investissements
41-Quartiers Fertiles-Opérations d'ingénierie et dépenses de personnel
42-Quartiers Fertiles-Opérations d'investissement

(1) Ensemble des AP et AE ouverts sur l'opération, tous exercices confondus
(2) Ensemble des AP et AE engagés sur l'opération, sur l'exercice courant
(3) Ensemble des crédits décaissés ou encaissés pour l'opération, tous exercices cumulés
(4) Ensemble des crédits décaissés ou encaissés sur l'exercice budgétaire N pour la mise en œuvre de l'opération

IV – ÉTATS ANNEXÉS	IV
D – AUTRES ELEMENTS D'INFORMATION – SUIVI DES OPERATIONS AU TITRE DU NPNRU	D8.2

Cet état ne contient pas d'information.

État des Contrôles du Compte Financier

L’état des contrôles du compte financier ne fait pas apparaître d’anomalie sur le périmètre des contrôles effectués portant sur la cohérence des états patrimoniaux et la concordance de l’exécution budgétaire.

V – ARRETE ET SIGNATURES	V
ARRETE ET SIGNATURES	A

Date d'édition : 12/05/2026

Comptable(s)			Ayant exercé au cours de la gestion	
M PHILIPPE GIRALT	du	01/04/2026	au	12/05/2026
M CHRISTOPHE CHAMBON	du	01/01/2025	au	31/03/2026

Vu et certifié par le comptable supérieur ou son délégué qui déclare que le présent compte est exact en ses résultats.

Observations :

GARCIA Sandrine (1018057461-0), Inspecteur divisionnaire FiP classe normale **A DDFiP DES PYRENEES-ORIENTALES, le 13/05/2026**

Le comptable soussigné affirme véritable, sous les peines de droit, le présent compte.

GIRALT Philippe (1014077590-0), Inspecteur divisionnaire FiP classe normale **A ARGELES-SUR-MER, le 18/05/2026**

Vu par l'ordonnateur ou son délégué qui certifie que le présent compte a été voté le par l'organe délibérant.

A , le

REPUBLIQUE FRANÇAISE

: CDC ALBERES COTE VERMEILLE ILLIBERIS (1)

(2) RELATIF AU BUDGET PRINCIPAL DE CC ACVI

Numéro SIRET : 20004360200099

POSTE COMPTABLE : CENTRE GESTION COMPTABLE ARGELES

M. 49(4)

Compte financier unique

Voté par nature

BUDGET : EAU CC ACVI (3)

ANNEE 2025

(1) Indiquer soit le nom de la collectivité, soit le libellé de l'établissement, soit le nom du syndicat mixte relevant de l'article L. 5721-2 du CGCT.
(2) Libellée du budget principal s'il s'agit d'un budget annexe
(3) Indiquer le budget concerné : budget principal ou libellé du budget annexe.
(4) Préciser le plan de comptes : M4, M41, M43 ou M49

Sommaire

I - Informations générales et synthétiques

A - Présentation générale du compte financier - Vue d'ensemble 4
B - Résultats d'exécution du budget principal et du budget des services non personnalisés 5
C - Liste des services individualisés dans un budget annexe (1) 6
D1 - Détail des restes à réaliser - Dépenses 7
D2 - Détail des restes à réaliser - Recettes 8
E - Bilan synthétique 9
F - Compte de résultat synthétique 10

II - Exécution budgétaire

A - Modalités de vote du budget 11

Vue d'ensemble

A1.1 - Dépenses d'exploitation 12
A1.2 - Recettes d'exploitation 13
A2.1 - Dépenses d'investissement 14
A2.2 - Recettes d'investissement 15

Vue détaillée

B1 - Dépenses d'exploitation 16
B2 - Recettes d'exploitation 19
C1 - Dépenses d'investissement 21
C2 - Recettes d'investissement 24
D - Opérations d'équipement - Détail des chapitres et articles 27

III - États financiers

A - Bilan 37
B - Compte de résultat 42

III - Etats financiers

C - Balance des comptes 45

IV - États annexés

A - Présentation agrégée du budget principal et des budgets annexes (1) 62

B. États annexés patrimoniaux

B1.1 - Etat de la dette - Détail des crédits de trésorerie 63
B1.2 - Etat de la dette - Répartition par nature de dette 64
B1.3 - Etat de la dette - Répartition des emprunts par structure de taux 68
B1.4 - Etat de la dette - Typologie de la répartition de l'encours 70
B1.5 - Etat de la dette - Détail des opérations de couverture 71
B1.6 - Etat de la dette - Remboursement anticipé d'un emprunt avec refinancement 73
B1.7 - Etat de la dette - Emprunts renégociés au cours de l'année N 74
B1.8 - Etat de la dette - Autres dettes 75
B2 - Méthodes utilisées pour les amortissements 76
B3 - Etat des provisions et des dépréciations 77
B4 - Etat des charges transférées 78
B5 - Détail des opérations pour le compte de tiers 79
B6.1 - Etat des emprunts garantis 80
B6.2 - Calcul du ratio d'endettement relatif aux emprunts garantis 81
B7.1- Subventions versées dans le cadre du vote du budget 82
B8.1- Etat des contrats de crédit-bail 83
B8.2 - Etat des marchés de partenariat 84
B8.3 - Etat des autres engagements donnés 85
B8.4 - Etat des engagements reçus 86
B9.1 - Etat du personnel 87
B9.2 - Etat du personnel de la collectivité ou de l'établissement de rattachement employé par la régie 89
B10 - Liste des organismes dans lesquels a été pris un engagement financier (2) 90

C. États annexés budgétaires

C1.1 - Equilibre budgétaire 91
C1.2 - Équilibre budgétaire - Dépenses 92
C1.3 - Équilibre budgétaire - Recettes 93
C2.1 - Situation des autorisations de programme 94
C2.2 - Situation des autorisations dengagement 96

IV - Annexes

C. États annexés budgétaires

C3 - Impact du budget pour la transition écologique - Répartition par nature 97

IV - États annexés

D. Autres éléments d'information

D1.1.1 - Etat de ventilation des dépenses et recettes des services d'eau et d'assainissement - Exploitation (3) 104
D1.1.2 - Etat de ventilation des dépenses et recettes des services d'eau et d'assainissement - Investissement (3) 105
D1.2.1 - Etat de ventilation des dép. et rec. des services d'assainissement collectif et non collectif - Exploitation (3) 106
D1.2.2 - Etat de ventilation des dép. et rec. des services d'assainissement collectif et non collectif - Investissement (3) 107
E - État des Contrôles du Compte Financier 108

V - Arrêté et signatures

A - Arrêté et signatures 109

(1) Uniquement pour les services dotés de l'autonomie financière et de la personnalité morale.

(2) Cet état n'est obligatoire que pour les régies rattachées à des communes de 3 500 habitants et plus (art. L. 2313-1 du CGCT), à des groupements comprenant au moins une communes de 3 500 habitants et plus (art. L. 5211-36 du CGCT, art L. 5711-1 CGCT) et à leur établissements publics.

(3) Ces états ne sont obligatoire que pour les régies rattachées à des communes et groupements de communes de moins de 3 000 habitants ayant décidé d'établir un budget unique pour leurs services de distribution d'eau potable et d'assainissement dans les conditions fixées par l'article L. 2224-6 du CGCT. Ils n'existent qu'en M49.

Préciser, pour chaque annexe, si l'état est sans objet le cas échéant.

I – INFORMATIONS GÉNÉRALES ET SYNTHÉTIQUES | I

PRÉSENTATION GÉNÉRALES DU COMPTE FINANCIER – VUE D'ENSEMBLE | A

Détermination du résultat cumulé à la fin de l'exercice N					
			Investissement	**Exploitation**	**Total cumulé**
Recettes	Prévision budgétaire totale	A	**13 349 199,44**	**9 280 169,00**	**22 629 368,44**
	Recettes réalisées (1)	B	**9 002 670,20**	**11 011 893,07**	**20 014 563,27**
	Restes à réaliser	C	**4 181 302,05**	**0,00**	**4 181 302,05**
Dépenses	Autorisation budgétaire totale	D	**13 294 472,98**	**9 470 328,06**	**22 764 801,04**
	Dépenses réalisées (1)	E	**9 283 651,07**	**8 440 245,97**	**17 723 897,04**
	Restes à réaliser	F	**3 434 922,71**	**0,00**	**3 434 922,71**
Différences entre les titres et les mandats	Solde des réalisations de l'exercice (+/-)	G = B - E	**-280 980,87**	**2 571 647,10**	**2 290 666,23**
Résultats antérieurs reportés	Résultats antérieurs reportés (+/-)	H	**-54 726,46**	**190 159,06**	**135 432,60**
Solde (investissement) ou résultat de clôture (exploitation)	Excédent /déficit	G + H	**-335 707,33**	**2 761 806,16**	**2 426 098,83**
Différence entre les restes à réaliser	Restes à réaliser (+/-)	I = C – F	**746 379,34**	**0,00**	**746 379,34**
Résultat cumulé	Excédent /déficit	G + H + I	**410 672,01**	**2 761 806,16**	**3 172 478,17**

(1) Les recettes réalisées et les dépenses réalisées concernent les opérations réelles et les opérations d'ordre

I – INFORMATIONS GÉNÉRALES ET SYNTHÉTIQUES | I

Résultats d'exécution du budget principal et des budgets des services non personnalisés | B

	Résultat à la clôture de l'exercice précédent : exercice N-1	Résultat de clôture de l'exercice N	Résultat de l'exercice N	Transfert ou intégration de résultat par opération d'ordre non budgétaire	Résultat de clôture de l'exercice N
I - Budget principal	**0,00**	**0,00**	**0,00**	**0,00**	**0,00**
Investissement	0,00	0,00	0,00	0,00	0,00
Fonctionnement	0,00	0,00	0,00	0,00	0,00
TOTAL I	**0,00**	**0,00**	**0,00**	**0,00**	**0,00**
II - Budgets des services à caractère administratif	**0,00**	**0,00**	**0,00**	**0,00**	**0,00**
TOTAL II	**0,00**	**0,00**	**0,00**	**0,00**	**0,00**
III - Budgets des services à caractère industriel et commercial	**0,00**	**0,00**	**0,00**	**0,00**	**0,00**
CDC ACVI-EAU	0,00	0,00	0,00	0,00	0,00
Investissement	-54 726,46	0,00	-280 980,87	0,00	-335 707,33
Fonctionnement	1 754 363,92	1 564 204,86	2 571 647,10	0,00	2 761 806,16
Sous-Total	1 699 637,46	1 564 204,86	2 290 666,23	0,00	2 426 098,83
TOTAL III	**1 699 637,46**	**1 564 204,86**	**2 290 666,23**	**0,00**	**2 426 098,83**
TOTAL I + II + III	**1 699 637,46**	**1 564 204,86**	**2 290 666,23**	**0,00**	**2 426 098,83**

I – INFORMATIONS GÉNÉRALES ET SYNTHÉTIQUES	I
LISTE DES SERVICES INDIVIDUALISES DANS UN BUDGET ANNEXE (1)	C

Catégorie de services (2)	Intitulé / objet du service	Date de création	Date de délibération	N° SIRET	Nature de l'activité (SPIC/SPA)	TVA (oui / non)

(1) Seulement valable pour les régies dotées de l'autonomie financière et de la personnalité morale.
(2) Exemples de catégories : régie à seule autonomie financière, opérations d'aménagement, service social et médico-social.

I – INFORMATIONS GÉNÉRALES ET SYNTHÉTIQUES	I
DETAIL DES RESTES A REALISER – RAR DEPENSES	D1

DETAIL DES RESTES A REALISER N EN DEPENSES (1)

Chap. / art. (2)	Libellé	Dépenses engagées non mandatées
SECTION D'INVESTISSEMENT – TOTAL		(I) **3 434 922,71**
10	**Dotations, fonds divers et réserves**	**0,00**
13	**Subventions d'investissement**	**0,00**
16	**Emprunts et dettes assimilées**	**99 093,85**
165	Dépôts et cautionnements reçus	99 093,85
18	**Compte de liaison : affectat° (BA,régie)**	**0,00**
41	**Opération d'équipement n° 41**	**795 029,93**
901	**Opération d'équipement n° 901**	**1 656 492,65**
915	**Opération d'équipement n° 915**	**95 778,30**
918	**Opération d'équipement n° 918**	**640 462,63**
939	**Opération d'équipement n° 939**	**40 000,00**
940	**Opération d'équipement n° 940**	**89 061,46**
941	**Opération d'équipement n° 941**	**19 003,89**
20	**Immobilisations incorporelles**	**0,00**
2051	Concessions et droits assimilés	49 041,67
21	**Immobilisations corporelles**	**0,00**
2154	Matériel industriel	200 613,60
2181	Installat° générales, agencements	453 675,72
2182	Matériel de transport	153 001,95
2183	Matériel de bureau et informatique	5 469,05
22	**Immobilisations reçues en affectation**	**0,00**
23	**Immobilisations en cours**	**0,00**
2315	Installat°, matériel et outillage techni	2 474 026,87
26	**Participat° et créances rattachées**	**0,00**
27	**Autres immobilisations financières**	**0,00**
45	**Chapitres d'opérations pour compte de tiers**	**0,00**
SECTION D'EXPLOITATION – TOTAL		(II) **0,00**
011	**Charges à caractère général**	**0,00**
012	**Charges de personnel, frais assimilés**	**0,00**
014	**Atténuations de produits**	**0,00**
65	**Autres charges de gestion courante**	**0,00**
66	**Charges financières**	**0,00**
67	**Charges exceptionnelles**	**0,00**
69	**Impôts sur les bénéfices et assimilés**	**0,00**

(1) Il s'agit des restes à réaliser établis conformément à la comptabilité d'engagement annuelle. Ces restes à réaliser seront repris au BP ou au BS N+1.

(2) Suivant le niveau de vote retenu par l'assemblée délibérante.

I – INFORMATIONS GÉNÉRALES ET SYNTHÉTIQUES	I
DETAIL DES RESTES A REALISER - RAR RECETTES	D2

DETAIL DES RESTES A REALISER N EN RECETTES (1)

Chap. / art. (2)	Libellé	Titres restant à émettre
SECTION D'INVESTISSEMENT – TOTAL		(III) **4 181 302,05**
10	**Dotations, fonds divers et réserves**	**0,00**
13	**Subventions d'investissement**	**1 681 302,05**
13111	Subv. équipt Agence de l'eau	682 322,99
13118	Autres Subv. Équipt Etat	500 000,00
1312	Subv. équipt Régions	100 000,00
1313	Subv. équipt Départements	200 129,41
1314	Subv. équipt Communes	98 849,65
13188	des tiers	100 000,00
16	**Emprunts et dettes assimilées**	**2 500 000,00**
1641	Emprunts en euros	2 500 000,00
18	**Compte de liaison : affectat° (BA,régie)**	**0,00**
20	**Immobilisations incorporelles**	**0,00**
21	**Immobilisations corporelles**	**0,00**
22	**Immobilisations reçues en affectation**	**0,00**
23	**Immobilisations en cours**	**0,00**
26	**Participat° et créances rattachées**	**0,00**
27	**Autres immobilisations financières**	**0,00**
45	**Chapitres d'opérations pour compte de tiers**	**0,00**
SECTION D'EXPLOITATION – TOTAL		(IV) **0,00**
70	**Ventes produits fabriqués, prestations**	**0,00**
73	**Produits issus de la fiscalité**	**0,00**
74	**Subventions d'exploitation**	**0,00**
75	**Autres produits de gestion courante**	**0,00**
013	**Atténuations de charges**	**0,00**
76	**Produits financiers**	**0,00**
77	**Produits exceptionnels**	**0,00**

(1) Il s'agit des restes à réaliser établis conformément à la comptabilité d'engagement annuelle. Ces restes à réaliser seront repris au BP ou au BS N+1.

(2) Suivant le niveau de vote retenu par l'assemblée délibérante.

I – INFORMATIONS GÉNÉRALES ET SYNTHÉTIQUES	I
Bilan synthétique (en milliers d'euros)	**E**

ACTIF NET (1)	Total	PASSIF	Total
Immobilisations incorporelles (nettes)	**46,53**	Dotations	3 902,62
Terrains	390,61	Fonds globalisés	332,77
Constructions	461,16	Réserves	25 366,27
Réseaux et installations de voirie et réseaux divers	39 724,52	Différences sur réalisation d'immobilisations	0,00
Immobilisations corporelles en cours	11 400,94	Report à nouveau (1)	190,16
Immobilisations mises en concession, affermage ou à disposition et immobilisations affectées	808,18	Résultat de l'exercice (excédent ou déficit) (1) (2)	2 571,65
Autres immobilisations corporelles	487,87	Subventions transférables	7 341,63
Total immobilisations corporelles (nettes)	**53 273,28**	Subventions non transférables	0,00
Immobilisations financières	**104,21**	Droits de l'affectant, du concédant, de l'affermant et du remettant	8 530,68
TOTAL ACTIF IMMOBILISE	**53 424,02**	Provisions réglementées	0,00
Stocks	0,00	**TOTAL FONDS PROPRES**	**48 235,78**
Créances	9 151,23	**PROVISIONS POUR RISQUES ET CHARGES**	**83,70**
Valeurs mobilières de placement	121,80	**Dettes financières à long terme**	**7 691,34**
Disponibilités	3 640,51	Fournisseurs (2)	2 906,25
Autres actifs circulant	0,00	Autres dettes à court terme	4 632,82
TOTAL ACTIF CIRCULANT	**12 913,54**	**Total des dettes à court terme**	**7 539,07**
Comptes de régularisation	**0,02**	**TOTAL DETTES**	**15 230,41**
		Comptes de régularisation	**2 787,69**
TOTAL ACTIF	**66 337,59**	**TOTAL PASSIF**	**66 337,59**

(1)Déduction faite des amortissements et dépréciations
(2) Y compris mandats émis pendant la journée complémentaire et réglés sur l'exercice N+1

I – INFORMATIONS GÉNÉRALES ET SYNTHÉTIQUES	I
Compte de résultat synthétique (en milliers d'euros)	**F**

POSTES	Exercice N	Exercice N-1
Impôts et taxes perçus	0,00	0,00
Dotations et subventions reçues	90,27	33,94
Produits des services	8 339,05	7 087,05
Autres produits	82,07	85,37
Transferts de charges	0,00	0,00
Produits courants non financiers	8 511,40	7 206,35
Traitements, salaires, charges sociales	0,59	0,04
Achats et charges externes	4 228,69	4 702,60
Participations et interventions	95,67	75,65
Dotations aux amortissements et provisions	1 989,00	1 911,75
Autres charges	402,98	407,48
Charges courantes non financières	6 716,93	7 097,52
RESULTAT COURANT NON FINANCIER	**1 794,46**	**108,84**
Produits courants financiers	0,00	0,00
Charges courantes financières	112,12	122,05
RESULTAT COURANT FINANCIER	**-112,12**	**-122,05**
RESULTAT COURANT	**1 682,34**	**-13,21**
Produits exceptionnels	962,50	266,97
Charges exceptionnelles	73,19	91,93
RESULTAT EXCEPTIONNEL	**889,31**	**175,04**
RESULTAT DE L'EXERCICE	**2 571,65**	**161,82**

II – EXÉCUTION BUDGÉTAIRE	II
MODALITES DE VOTE DU BUDGET	A

I – L'assemblée délibérante a voté le présent budget :
- au niveau (1) du chapitre pour la section d'exploitation ;
- au niveau (1) du chapitre pour la section d'investissement.
  - avec (2) les chapitres « opérations d'équipement » de l'état D1.

La liste des articles spécialisés sur lesquels l'ordonnateur ne peut procéder à des virements d'article à article est la suivante :

II – En l'absence de mention au paragraphe I ci-dessus, le budget est réputé voté par chapitre, et, en section d'investissement, sans chapitre de dépense « opération d'équipement ».

III – Les provisions sont (3) semi-budgétaires (pas d'inscriptions en recettes de la section d'investissement) .

(1) A compléter par « du chapitre » ou « de l'article ».

(2) Indiquer « avec » ou « sans » les chapitres opérations d'équipement.

(3) A compléter par un seul des deux choix suivants :

- semi-budgétaires ;
- budgétaires (délibération n° ……. du …….).

II - EXÉCUTION BUDGÉTAIRE — II

DÉPENSES D'EXPLOITATION – VUE D'ENSEMBLE — A1.1

DEPENSES D'EXPLOITATION

Chapitre	Intitulé	Prévisions (a)	Réalisations Mandats émis (b)	Rattachements (c)	Total réalisations (d = b+c)	Taux de réalisation (d/a)	Restes à réaliser (1)
Chapitre 011	Charges à caractère général	3 252 662,76	2 616 086,71	104 154,28	2 720 240,99	83,63	0,00
Chapitre 012	Charges de personnel, frais assimilés	1 976 884,43	593,00	1 911 431,39	1 912 024,39	96,72	0,00
Chapitre 014	Atténuations de produits	1 854 147,00	1 338 000,00	200 000,00	1 538 000,00	82,95	0,00
Chapitre 65	Autres charges de gestion courante	130 910,98	95 669,54	0,00	95 669,54	73,08	0,00
Total des dépenses de gestion courante		**7 214 605,17**	**4 050 349,25**	**2 215 585,67**	**6 265 934,92**	**86,85**	**0,00**
Chapitre 66	Charges financières	112 153,00	112 121,07	0,00	112 121,07	99,97	0,00
Chapitre 67	Charges exceptionnelles	100 000,00	73 190,50	0,00	73 190,50	73,19	0,00
Chapitre 68	Dotations aux provisions et dépréciat°	31 700,25	31 700,25	0,00	31 700,25	100,00	0,00
Chapitre 69	Impôts sur les bénéfices et assimilés(2)	0,00	0,00	0,00	0,00	0,00	0,00
Chapitre 022	Dépenses imprévues	0,00					
Total des dépenses réelles d'exploitation		**7 458 458,42**	**4 267 361,07**	**2 215 585,67**	**6 482 946,74**	***86,92***	**0,00**
Chapitre 023	*Virement à la section d'investissement*	*54 569,64*					
Chapitre 042	*Opérat° ordre transfert entre sections (3)*	*1 957 300,00*	*1 957 299,23*	*0,00*	*1 957 299,23*	*100,00*	*0,00*
Chapitre 043	*Opérat° ordre intérieur de la section (3)*	*0,00*	*0,00*	*0,00*	*0,00*	*0,00*	*0,00*
Total des dépenses d'ordre d'exploitation		***2 011 869,64***	***1 957 299,23***	***0,00***	***1 957 299,23***	***97,29***	***0,00***
Total des dépenses d'exploitation de l'exercice		**9 470 328,06**	**6 224 660,30**	**2 215 585,67**	**8 440 245,97**	**89,12**	**0,00**
002 Résultat d'exploitation reporté		**0,00**					
Total des dépenses de la section d'exploitation		**9 470 328,06**	**6 224 660,30**	**2 215 585,67**	**8 440 245,97**		**0,00**

(1) dépenses engagées non mandatées

(2) ce chapitre n'existe pas en M49

(3) DE 042 = RI 040 ; DE 043 = RE 043

II - EXÉCUTION BUDGÉTAIRE — II

RECETTES D'EXPLOITATION – VUE D'ENSEMBLE — A1.2

Chapitre	Intitulé	Prévisions (a)	Réalisations Titres émis (b)	Rattachements (c)	Total réalisations (d = b+c)	Taux de réalisation (d/a)	Restes à réaliser (1)
Chapitre 013	Atténuations de charges	0,00	0,00	0,00	0,00	0,00	0,00
Chapitre 70	Ventes produits fabriqués, prestations	8 813 943,00	9 877 051,56	0,00	9 877 051,56	112,06	0,00
Chapitre 73	Produits issus de la fiscalité(2)	0,00	0,00	0,00	0,00	0,00	0,00
Chapitre 74	Subventions d'exploitation	34 569,00	90 274,59	0,00	90 274,59	261,14	0,00
Chapitre 75	Autres produits de gestion courante	19 000,00	18 507,20	0,00	18 507,20	97,41	0,00
Total des recettes de gestion courante		**8 867 512,00**	**9 985 833,35**	**0,00**	**9 985 833,35**	**112,61**	**0,00**
Chapitre 76	Produits financiers	0,00	0,00	0,00	0,00	0,00	0,00
Chapitre 77	Produits exceptionnels	82 787,00	409 615,61	0,00	409 615,61	494,78	0,00
Chapitre 78	Reprises sur provisions et dépréciations	0,00	290 012,17	0,00	290 012,17	0,00	0,00
Total des recettes réelles d'exploitation		**8 950 299,00**	**10 685 461,13**	**0,00**	**10 685 461,13**	**119,39**	**0,00**
Chapitre 042	*Opérat° ordre transfert entre sections (3)*	*329 870,00*	*326 431,94*	*0,00*	*326 431,94*	*98,96*	*0,00*
Chapitre 043	*Opérat° ordre intérieur de la section*	*0,00*	*0,00*	*0,00*	*0,00*	*0,00*	*0,00*
Total des recettes d'ordre d'exploitation		***329 870,00***	***326 431,94***	***0,00***	***326 431,94***	***98,96***	***0,00***
Total des recettes d'exploitation de l'exercice		**9 280 169,00**	**11 011 893,07**	**0,00**	**11 011 893,07**	**118,66**	**0,00**
002 Résultat d'exploitation reporté		**190 159,06**					
Total des recettes de la section d'exploitation		**9 470 328,06**	**11 011 893,07**	**0,00**	**11 011 893,07**		**0,00**

(1) recettes justifiées non titrées

(2) ce chapitre existe uniquement en M4, M41 et M43

(3) RE 042 = DI 040

II - EXÉCUTION BUDGÉTAIRE — II

DÉPENSESD'INVESTISSEMENT – VUE D'ENSEMBLE — A2.1

Chapitre	Intitulé	Prévisions (a)	Réalisations Mandats émis (b)	Taux de réalisation (b/a)	Restes à réaliser (1)
Chapitre 20	Immobilisations incorporelles	0,00	0,00	0,00	0,00
Chapitre 21	Immobilisations corporelles	0,00	0,00	0,00	0,00
Chapitre 22	Immobilisations reçues en affectation	0,00	0,00	0,00	0,00
Chapitre 23	Immobilisations en cours	0,00	0,00	0,00	0,00
	Total des opérations d'équipement (2)	12 374 509,01	8 654 231,92	69,94	3 335 828,86
Total des dépenses d'équipement		**12 374 509,01**	**8 654 231,92**	**69,94**	**3 335 828,86**
Chapitre 10	Dotations, fonds divers et réserves	0,00	0,00	0,00	0,00
Chapitre 13	Subventions d'investissement	0,00	0,00	0,00	0,00
Chapitre 16	Emprunts et dettes assimilées	360 093,97	260 508,52	72,34	99 093,85
Chapitre 18	Compte de liaison : affectat° (BA,régie) (3)	0,00	0,00	0,00	0,00
Chapitre 26	Participat° et créances rattachées	0,00	0,00	0,00	0,00
Chapitre 27	Autres immobilisations financières	0,00	0,00	0,00	0,00
Chapitre 020	Dépenses imprévues	0,00			
Total des dépenses financières		**360 093,97**	**260 508,52**	**72,34**	**99 093,85**
Total	Chapitres d'opérations pour compte de tiers (4)	**0,00**	**0,00**	**0,00**	**0,00**
Total des dépenses réelles d'investissement		**12 734 602,98**	**8 914 740,44**	**70,00**	**3 434 922,71**
Chapitre *040*	*Opérat° ordre transfert entre sections (5)*	*329 870,00*	*326 431,94*	*98,96*	*0,00*
Chapitre *041*	*Opérations patrimoniales (6)*	*230 000,00*	*42 478,69*	*18,47*	*0,00*
Total des dépenses d'ordre d'investissement		***559 870,00***	***368 910,63***	***65,89***	***0,00***
TOTAL DES DÉPENSES D'INVESTISSEMENT DE L'EXERCICE		**13 294 472,98**	**9 283 651,07**	**69,83**	**3 434 922,71**
001 Solde d'exécution de la section d'investissement reporté		**54 726,46**			
TOTAL DES DÉPENSES DE LA SECTION D'INVESTISSEMENT		**13 349 199,44**	**9 283 651,07**		**3 434 922,71**

(1) dépenses engagées non mandatées
(2) voir l'état II-D1 pour le détail des opérations d'équipement
(3) A servir uniquement, en dépense, lorsque la régie effectue une dotation initiale en espèces au profit d'un service public non personnalisé qu'elle crée.
(4) voir l'état IV-B5 pour le détail des opérations pour compte de tiers
(5) DI 040 = RE 042
(6) DI 041 = RI 041

II - EXÉCUTION BUDGÉTAIRE — II

RECETTES D'INVESTISSEMENT – VUE D'ENSEMBLE — A2.2

Chapitre	Intitulé	Prévisions (a)	Réalisations Titres émis (b)	Taux de réalisation (b/a)	Restes à réaliser (1)
Chapitre 13	Subventions d'investissement	2 352 097,94	747 660,42	31,79	1 681 302,05
Chapitre 16	Emprunts et dettes assimilées	7 191 027,00	4 691 027,00	65,23	2 500 000,00
Chapitre 20	Immobilisations incorporelles	0,00	0,00	0,00	0,00
Chapitre 21	Immobilisations corporelles	0,00	0,00	0,00	0,00
Chapitre 22	Immobilisations reçues en affectation	0,00	0,00	0,00	0,00
Chapitre 23	Immobilisations en cours	0,00	0,00	0,00	0,00
Chapitre 10	Dotations, fonds divers et réserves	1 564 204,86	1 564 204,86	100,00	0,00
Chapitre 18	Compte de liaison : affectat° (BA,régie)(2)	0,00	0,00	0,00	0,00
Chapitre 26	Participat° et créances rattachées	0,00	0,00	0,00	0,00
Chapitre 27	Autres immobilisations financières	0,00	0,00	0,00	0,00
Total	**Chapitres d'opérations pour compte de tiers (3)**	**0,00**	**0,00**	**0,00**	**0,00**
Total des recettes réelles d'investissement		**11 107 329,80**	**7 002 892,28**	**63,05**	**4 181 302,05**
Chapitre 021	*Virement de la section d'exploitation (4)*	*54 569,64*			
Chapitre 040	*Opérat° ordre transfert entre sections (5)*	*1 957 300,00*	*1 957 299,23*	*100,00*	*0,00*
Chapitre 041	*Opérations patrimoniales (6)*	*230 000,00*	*42 478,69*	*18,47*	*0,00*
Total des recettes d'ordre d'investissement		***2 241 869,64***	***1 999 777,92***	***89,20***	***0,00***
TOTAL DES RECETTES D'INVESTISSEMENT DE L'EXERCICE		**13 349 199,44**	**9 002 670,20**	**67,44**	**4 181 302,05**
001 Solde d'exécution de la section d'investissement reporté		**0,00**			
TOTAL DES RECETTES DE LA SECTION D'INVESTISSEMENT		**13 349 199,44**	**9 002 670,20**		**4 181 302,05**

(1) recettes justifiées non titrées
(2) A servir uniquement, en recettes, lorsque le service non personnalisé reçoit une dotation en espèces de la part de sa collectivité de rattachement.
(3) voir l'état IV-B5 pour le détail des opérations pour compte de tiers
(4) pour mémoire, crédits ouverts au budget mais ne faisant pas l'objet d'émission de titres (opérations sans réalisation)
(5) DI 040 = RE 042
(6) DI 041 = RI 041

II - EXÉCUTION BUDGÉTAIRE	II
Dépenses d'exploitation - Vue détaillée	**B1**

Chapitre / Article	Intitulé	Prévisions (a)	Émissions (b)	Annulations (c)	Réalisations nettes (d=b-c)	Solde prévisions / réalisations (a-d)
6061	Fournitures non stockables (eau, énergie ...)	0,00	685 985,82	11 273,58	674 712,24	0,00
6062	Produits de traitement	0,00	55 878,36	0,00	55 878,36	0,00
6063	Autres fournitures d'entretien et de petit équipement	0,00	474 814,63	22 519,40	452 295,23	0,00
6064	Fournitures administratives	0,00	4 504,80	0,00	4 504,80	0,00
6066	Carburants	0,00	32 471,27	0,00	32 471,27	0,00
611	Sous-traitance générale	0,00	751 677,14	2 350,00	749 327,14	0,00
6135	Locations mobilières	0,00	59 966,70	58 380,00	1 586,70	0,00
61551	Matériel roulant	0,00	33 329,45	272,58	33 056,87	0,00
6156	Maintenance	0,00	29 316,05	608,00	28 708,05	0,00
6161	Multirisques	0,00	18 699,52	0,00	18 699,52	0,00
617	Etudes et recherches	0,00	68 591,50	3 094,62	65 496,88	0,00
618	Divers	0,00	29 321,27	12 655,81	16 665,46	0,00
6226	Honoraires	0,00	11 582,00	0,00	11 582,00	0,00
6231	Annonces et insertions	0,00	5 756,52	0,00	5 756,52	0,00
6236	Catalogues et imprimés	0,00	75,00	0,00	75,00	0,00
6256	Missions	0,00	11 246,11	0,00	11 246,11	0,00
6257	Réceptions	0,00	414,27	0,00	414,27	0,00
6262	Frais de télécommunications	0,00	33 495,10	0,00	33 495,10	0,00
627	Services bancaires et assimilés	0,00	12 574,99	0,00	12 574,99	0,00
6281	Concours divers -cotisations	0,00	23 917,40	0,00	23 917,40	0,00
62871	à la collectivité de rattachement	0,00	84 796,08	0,00	84 796,08	0,00
63512	Taxes foncières	0,00	988,00	0,00	988,00	0,00
63712	Redevance pour la performance des réseaux deau potable	0,00	401 993,00	0,00	401 993,00	0,00

II - EXÉCUTION BUDGÉTAIRE	II
Dépenses d'exploitation - Vue détaillée	**B1**

Chapitre / Article	Intitulé	Prévisions (a)	Émissions (b)	Annulations (c)	Réalisations nettes (d=b-c)	Solde prévisions / réalisations (a-d)
total chapitre 011	Charges à caractère général	3 252 662,76	2 831 394,98	111 153,99	2 720 240,99	532 421,77
6215	Personnel affecté par la collectivité de rattachement	0,00	3 822 862,78	1 911 431,39	1 911 431,39	0,00
6475	Médecine du travail pharmacie	0,00	593,00	0,00	593,00	0,00
total chapitre 012	Charges de personnel et frais assimilés	1 976 884,43	3 823 455,78	1 911 431,39	1 912 024,39	64 860,04
701249	Reversement aux agences de l'eau - redevance pour pollution d'origine domestique	0,00	650 000,00	650 000,00	0,00	0,00
701269	Reversement à lagence de leau Redevance sur la consommation deau potable	0,00	1 538 000,00	0,00	1 538 000,00	0,00
706129	Reversement aux agences de l'eau -redevance pour la modernisation des reseaux de collecte	0,00	289 500,00	289 500,00	0,00	0,00
total chapitre 014	Atténuations de produits	1 854 147,00	2 477 500,00	939 500,00	1 538 000,00	316 147,00
6541	Créances admises en non-valeur	0,00	80 235,49	0,00	80 235,49	0,00
6542	Créances éteintes	0,00	15 414,71	54,77	15 359,94	0,00
6588	Autres charges diverses de gestion courante	0,00	74,11	0,00	74,11	0,00
total chapitre 65	Autres charges de gestion courante	130 910,98	95 724,31	54,77	95 669,54	35 241,44
Total des dépenses de gestion courante		**7 214 605,17**	**9 228 075,07**	**2 962 140,15**	**6 265 934,92**	**948 670,25**
66111	Intérêts réglés à l'écheance	0,00	119 637,83	0,00	119 637,83	0,00
66112	Intérêts - rattachement des icne	0,00	78 030,99	85 547,75	-7 516,76	0,00
total chapitre 66	Charges financières	112 153,00	197 668,82	85 547,75	112 121,07	31,93
673	Titres annulés exercices antérieurs	0,00	73 190,50	0,00	73 190,50	0,00
total chapitre 67	Charges exceptionnelles	100 000,00	73 190,50	0,00	73 190,50	26 809,50
6817	Dotations aux dépréciations des actifs circulants	0,00	31 700,25	0,00	31 700,25	0,00
total chapitre 68	Dotations aux provisions et aux dépréciations (semi-budgétaires)	31 700,25	31 700,25	0,00	31 700,25	0,00
total chapitre 69	Impôts sur les bénéfices et assimilés	0,00	0,00	0,00	0,00	0,00
total chapitre 022	Dépenses imprévues	0,00	0,00	0,00	0,00	0,00

II - EXÉCUTION BUDGÉTAIRE	II
Dépenses d'exploitation - Vue détaillée	**B1**

Chapitre / Article	Intitulé	Prévisions (a)	Émissions (b)	Annulations (c)	Réalisations nettes (d=b-c)	Solde prévisions / réalisations (a-d)
Total des dépenses réelles d'exploitation		**7 458 458,42**	**9 530 634,64**	**3 047 687,90**	**6 482 946,74**	**975 511,68**
total chapitre 023	*Virement à la section d'investissement*	*54 569,64*	*0,00*	*0,00*	*0,00*	*0,00*
6811	*Dotations aux Amortissements sur immobilisations incorporelles et corporelles*	*0,00*	*1 957 299,23*	*0,00*	*1 957 299,23*	*0,00*
total chapitre 042	*Opérations d'ordre de transferts entre sections*	*1 957 300,00*	*1 957 299,23*	*0,00*	*1 957 299,23*	*0,77*
total chapitre 043	*Opérations d'ordre à l'intérieur de la section d'exploitation*	*0,00*	*0,00*	*0,00*	*0,00*	*0,00*
Total des dépenses d'ordre d'exploitation		***2 011 869,64***	***1 957 299,23***	***0,00***	***1 957 299,23***	***54 570,41***
Total des dépenses d'exploitation de l'exercice		**9 470 328,06**	**11 487 933,87**	**3 047 687,90**	**8 440 245,97**	**1 030 082,09**
002 Résultat d'exploitation reporté		**0,00**	**0,00**	**0,00**	**0,00**	**0,00**
Total des dépenses de la section d'exploitation		**9 470 328,06**	**11 487 933,87**	**3 047 687,90**	**8 440 245,97**	**1 030 082,09**

II - EXÉCUTION BUDGÉTAIRE	II
Recettes d'exploitation - Vue détaillée	**B2**

Chapitre / Article	Intitulé	Prévisions (a)	Émissions (b)	Annulations (c)	Réalisations nettes (d=b-c)	Solde prévisions / réalisations (a-d)
total chapitre 013	Atténuations de charges	0,00	0,00	0,00	0,00	0,00
70111	Ventes d'eau aux abonnés	0,00	7 507 229,54	75 095,88	7 432 133,66	0,00
70118	Autres ventes d'eau	0,00	31 932,48	0,00	31 932,48	0,00
701261	Redevance sur la consommation deau potable	0,00	1 927 160,24	25 717,01	1 901 443,23	0,00
704	Travaux	0,00	483 138,81	1 022,82	482 115,99	0,00
7068	Autres prestations de service	0,00	29 427,06	0,86	29 426,20	0,00
total chapitre 70	Ventes de produits fabriqués, prestations de services, marchandises	8 813 943,00	9 978 888,13	101 836,57	9 877 051,56	-1 063 108,56
total chapitre 73	Produits issus de la fiscalité	0,00	0,00	0,00	0,00	0,00
748	Autres subventions d'exploitation	0,00	90 274,59	0,00	90 274,59	0,00
total chapitre 74	Subventions d'exploitation	34 569,00	90 274,59	0,00	90 274,59	-55 705,59
752	Revenus des immeubles non affectés à des activités professionnelles	0,00	18 507,20	0,00	18 507,20	0,00
total chapitre 75	Autres produits de gestion courante	19 000,00	18 507,20	0,00	18 507,20	492,80
Total des recettes de gestion courante		**8 867 512,00**	**10 087 669,92**	**101 836,57**	**9 985 833,35**	**-1 118 321,35**
total chapitre 76	Produits financiers	0,00	0,00	0,00	0,00	0,00
7714	Recouvrement sur créances admises en non valeur	0,00	17 542,57	0,00	17 542,57	0,00
7718	Autres produits exceptionnels sur opérations de gestion	0,00	333 516,66	0,00	333 516,66	0,00
773	Mandats annulés (sur exercices antérieurs) ou atteints par la déchéance quadriennale	0,00	57 556,38	0,00	57 556,38	0,00
775	Produits des cessions d'éléments d'actif	0,00	1 000,00	0,00	1 000,00	0,00
total chapitre 77	Produits exceptionnels	82 787,00	409 615,61	0,00	409 615,61	-326 828,61
7875	Reprises sur provisions pour risques et charges exceptionnels	0,00	290 012,17	0,00	290 012,17	0,00

II - EXÉCUTION BUDGÉTAIRE	II
Recettes d'exploitation - Vue détaillée	**B2**

Chapitre / Article	Intitulé	Prévisions (a)	Émissions (b)	Annulations (c)	Réalisations nettes (d=b-c)	Solde prévisions / réalisations (a-d)
total chapitre 78	Reprises sur provisions et dépréciations (semi-budgétaires)	0,00	290 012,17	0,00	290 012,17	-290 012,17
Total des recettes réelles d'exploitation		**8 950 299,00**	**10 787 297,70**	**101 836,57**	**10 685 461,13**	**-1 735 162,13**
722	*Immobilisations corporelles*	*0,00*	*63 563,08*	*0,00*	*63 563,08*	*0,00*
777	*Quote-part des subventions d'investissement virée au résultat de l'exercice*	*0,00*	*262 868,86*	*0,00*	*262 868,86*	*0,00*
total chapitre 042	*Opérations d'ordre de transferts entre sections*	*329 870,00*	*326 431,94*	*0,00*	*326 431,94*	*3 438,06*
total chapitre 043	*Opérations d'ordre à l'intérieur de la section d'exploitation*	*0,00*	*0,00*	*0,00*	*0,00*	*0,00*
Total des recettes d'ordre d'exploitation		***329 870,00***	***326 431,94***	***0,00***	***326 431,94***	***3 438,06***
Total des recettes d'exploitation de l'exercice		**9 280 169,00**	**11 113 729,64**	**101 836,57**	**11 011 893,07**	**-1 731 724,07**
002 Résultat d'exploitation reporté		**190 159,06**	**0,00**	**0,00**	**0,00**	**0,00**
Total des recettes de la section d'exploitation		**9 470 328,06**	**11 113 729,64**	**101 836,57**	**11 011 893,07**	**-1 541 565,01**

II - EXÉCUTION BUDGÉTAIRE	II
Dépenses d'investissement - Vue détaillée	**C1**

Chapitre / Article	Intitulé	Prévisions (a)	Émissions (b)	Annulations (c)	Réalisations nettes (d=b-c)	Solde prévisions / réalisations (a-d)
total chapitre 20	Immobilisations incorporelles	0,00	0,00	0,00	0,00	0,00
total chapitre 21	Immobilisations corporelles	0,00	0,00	0,00	0,00	0,00
total chapitre 22	Immobilisations reçues en affectation ou en concession	0,00	0,00	0,00	0,00	0,00
total chapitre 23	Immobilisations en cours	0,00	0,00	0,00	0,00	0,00
215441	Matériel industriel	0,00	2 785,56	0,00	2 785,56	0,00
231541	Installations matériels et outillage techniques	0,00	593 107,88	0,00	593 107,88	0,00
23841	Avances versées sur commandes d'immobilisations corporelles	0,00	45 047,50	0,00	45 047,50	0,00
2051901	Concessions et droits assimilés	0,00	958,33	0,00	958,33	0,00
2154901	Matériel industriel	0,00	248 624,36	31 935,68	216 688,68	0,00
2181901	Installations générales agencements et aménagements divers	0,00	39 280,30	0,00	39 280,30	0,00
2183901	Matériel de bureau et matériel informatique	0,00	7 729,43	0,00	7 729,43	0,00
2315901	Installations matériels et outillage techniques	0,00	5 808 020,96	2 028,60	5 805 992,36	0,00
238901	Avances versées sur commandes d'immobilisations corporelles	0,00	108 189,00	0,00	108 189,00	0,00
2315915	Installations matériels et outillage techniques	0,00	344 805,72	0,00	344 805,72	0,00
2315918	Installations matériels et outillage techniques	0,00	1 181 857,52	0,00	1 181 857,52	0,00
2315939	Installations matériels et outillage techniques	0,00	984,00	0,00	984,00	0,00
2154940	Matériel industriel	0,00	15 783,19	0,00	15 783,19	0,00
2315940	Installations matériels et outillage techniques	0,00	213 526,34	0,00	213 526,34	0,00
2315941	Installations matériels et outillage techniques	0,00	77 496,11	0,00	77 496,11	0,00
total opération n° 41	Opération d'équipement n° 41	1 449 677,25	640 940,94	0,00	640 940,94	808 736,31
total opération n° 901	Opération d'équipement n° 901	7 732 753,98	6 212 802,38	33 964,28	6 178 838,10	1 553 915,88
total opération n° 915	Opération d'équipement n° 915	474 539,41	344 805,72	0,00	344 805,72	129 733,69

II - EXÉCUTION BUDGÉTAIRE	II
Dépenses d'investissement - Vue détaillée	C1

Chapitre / Article	Intitulé	Prévisions (a)	Émissions (b)	Annulations (c)	Réalisations nettes (d=b-c)	Solde prévisions / réalisations (a-d)
total opération n° 918	Opération d'équipement n° 918	1 864 673,54	1 181 857,52	0,00	1 181 857,52	682 816,02
total opération n° 938	Opération d'équipement n° 938	25 000,00	0,00	0,00	0,00	25 000,00
total opération n° 939	Opération d'équipement n° 939	40 984,00	984,00	0,00	984,00	40 000,00
total opération n° 940	Opération d'équipement n° 940	690 380,83	229 309,53	0,00	229 309,53	461 071,30
total opération n° 941	Opération d'équipement n° 941	96 500,00	77 496,11	0,00	77 496,11	19 003,89
Total des dépenses d'équipement		**12 374 509,01**	**8 688 196,20**	**33 964,28**	**8 654 231,92**	**3 720 277,09**
total chapitre 10	Dotations, fonds divers et réserves	0,00	0,00	0,00	0,00	0,00
total chapitre 13	Subventions d'investissement	0,00	0,00	0,00	0,00	0,00
1641	Emprunts en euros	0,00	260 508,52	0,00	260 508,52	0,00
total chapitre 16	Emprunts et dettes assimilées	360 093,97	260 508,52	0,00	260 508,52	99 585,45
total chapitre 18	Compte de liaison : affectation (budgets annexes, régies non personnalisées)	0,00	0,00	0,00	0,00	0,00
total chapitre 26	Participations et créances rattachées à des participations	0,00	0,00	0,00	0,00	0,00
total chapitre 27	Autres immobilisations financières	0,00	0,00	0,00	0,00	0,00
total chapitre 020	Dépenses imprévues	0,00	0,00	0,00	0,00	0,00
Total des dépenses financières		**360 093,97**	**260 508,52**	**0,00**	**260 508,52**	**99 585,45**
total	Chapitres d'opérations pour compte de tiers	0,00	0,00	0,00	0,00	0,00
Total des dépenses réelles d'investissement		**12 734 602,98**	**8 948 704,72**	**33 964,28**	**8 914 740,44**	**3 819 862,54**
139111	*Agence de l'eau*	*0,00*	*150 398,58*	*0,00*	*150 398,58*	*0,00*
139118	*Autres*	*0,00*	*7 795,39*	*0,00*	*7 795,39*	*0,00*
13912	*Subvention équipement transférées au compte de résultat - Région*	*0,00*	*590,97*	*0,00*	*590,97*	*0,00*
13913	*Subvention d'équipement transférées au compte de résultat - Département*	*0,00*	*86 018,98*	*0,00*	*86 018,98*	*0,00*

II - EXÉCUTION BUDGÉTAIRE	II
Dépenses d'investissement - Vue détaillée	C1

Chapitre / Article	Intitulé	Prévisions (a)	Émissions (b)	Annulations (c)	Réalisations nettes (d=b-c)	Solde prévisions / réalisations (a-d)
13914	*Subvention d'équipement transférées au compte de résultat - Communes et structures intercommunales*	*0,00*	*14 479,24*	*0,00*	*14 479,24*	*0,00*
139188	*des tiers*	*0,00*	*3 585,70*	*0,00*	*3 585,70*	*0,00*
21531	*Réseaux d'adduction d'eau*	*0,00*	*63 563,08*	*0,00*	*63 563,08*	*0,00*
total chapitre 040	*Opérations d'ordre de transfert entre sections*	*329 870,00*	*326 431,94*	*0,00*	*326 431,94*	*3 438,06*
2315	*Installations matériels et outillage techniques*	*0,00*	*42 478,69*	*0,00*	*42 478,69*	*0,00*
total chapitre 041	*Opérations patrimoniales*	*230 000,00*	*42 478,69*	*0,00*	*42 478,69*	*187 521,31*
Total des dépenses d'ordre en investissement		***559 870,00***	***368 910,63***	***0,00***	***368 910,63***	***190 959,37***
Total des dépenses d'investissement de l'exercice		**13 294 472,98**	**9 317 615,35**	**33 964,28**	**9 283 651,07**	**4 010 821,91**
001 Solde d'exécution de la section d'investissement reporté		**54 726,46**	**0,00**	**0,00**	**0,00**	**0,00**
Total des dépenses de la section d'investissement		**13 349 199,44**	**9 317 615,35**	**33 964,28**	**9 283 651,07**	**4 065 548,37**

II - EXÉCUTION BUDGÉTAIRE	II
Recettes d'investissement - Vue détaillée	**C2**

Chapitre / Article	Intitulé	Prévisions (a)	Émissions (b)	Annulations (c)	Réalisations nettes (d=b-c)	Solde prévisions / réalisations (a-d)
13111	Agence de l'eau	0,00	473 297,50	0,00	473 297,50	0,00
1313	Département	0,00	224 278,75	0,00	224 278,75	0,00
13181	de la collectivité de rattachement	0,00	50 084,17	0,00	50 084,17	0,00
total chapitre 13	Subventions d'investissement	2 352 097,94	747 660,42	0,00	747 660,42	1 604 437,52
1641	Emprunts en euros	0,00	2 691 027,00	0,00	2 691 027,00	0,00
16871	Remboursements des emprunts souscrits par la collectivité de rattachement	0,00	2 000 000,00	0,00	2 000 000,00	0,00
total chapitre 16	Emprunts et dettes assimilées	7 191 027,00	4 691 027,00	0,00	4 691 027,00	2 500 000,00
total chapitre 20	Immobilisations incorporelles	0,00	0,00	0,00	0,00	0,00
total chapitre 21	Immobilisations corporelles	0,00	0,00	0,00	0,00	0,00
total chapitre 22	Immobilisations reçues en affectation ou en concession	0,00	0,00	0,00	0,00	0,00
total chapitre 23	Immobilisations en cours	0,00	0,00	0,00	0,00	0,00
1068	Autres réserves	0,00	1 564 204,86	0,00	1 564 204,86	0,00
total chapitre 10	Dotations, fonds divers et réserves	1 564 204,86	1 564 204,86	0,00	1 564 204,86	0,00
total chapitre 18	Compte de liaison : affectation (budgets annexes, régies non personnalisées)	0,00	0,00	0,00	0,00	0,00
total chapitre 26	Participations et créances rattachées à des participations	0,00	0,00	0,00	0,00	0,00
total chapitre 27	Autres immobilisations financières	0,00	0,00	0,00	0,00	0,00
total	Chapitres d'opérations pour compte de tiers	0,00	0,00	0,00	0,00	0,00
Total des recettes réelles d'investissement		**11 107 329,80**	**7 002 892,28**	**0,00**	**7 002 892,28**	**4 104 437,52**
total chapitre 021	*Virement de la section d'exploitation*	*54 569,64*	*0,00*	*0,00*	*0,00*	*0,00*
28031	*Amortissements frais d'études*	*0,00*	*4 256,17*	*0,00*	*4 256,17*	*0,00*
2805	*Concessions, brevets, licences, marques, procédés, logiciels, droits et valeurs similaires*	*0,00*	*8 936,00*	*0,00*	*8 936,00*	*0,00*

II - EXÉCUTION BUDGÉTAIRE	II
Recettes d'investissement - Vue détaillée	**C2**

Chapitre / Article	Intitulé	Prévisions (a)	Émissions (b)	Annulations (c)	Réalisations nettes (d=b-c)	Solde prévisions / réalisations (a-d)
28088	*Autres immobilisations incorporelles*	*0,00*	*1 592,26*	*0,00*	*1 592,26*	*0,00*
28131	*Bâtiments*	*0,00*	*13 987,07*	*0,00*	*13 987,07*	*0,00*
28151	*Installations complexes specialisées*	*0,00*	*92 554,11*	*0,00*	*92 554,11*	*0,00*
28153	*Installations à caractère spécifique*	*0,00*	*1 309 847,75*	*0,00*	*1 309 847,75*	*0,00*
28154	*Matériel industriel*	*0,00*	*103 389,39*	*0,00*	*103 389,39*	*0,00*
28156	*Matériel spécifique d'exploitation*	*0,00*	*130 121,97*	*0,00*	*130 121,97*	*0,00*
28157	*Amortissements agencements et aménagements du matériel et outillage industriels*	*0,00*	*5 740,91*	*0,00*	*5 740,91*	*0,00*
28172	*Agencements et aménagements de terrains*	*0,00*	*7 180,00*	*0,00*	*7 180,00*	*0,00*
28173	*Constructions*	*0,00*	*19 291,18*	*0,00*	*19 291,18*	*0,00*
28175	*Installations matériels et outillage techniques*	*0,00*	*188 156,78*	*0,00*	*188 156,78*	*0,00*
28181	*Installations générales agencements et aménagements divers*	*0,00*	*41 833,05*	*729,55*	*41 103,50*	*0,00*
28182	*Matériel de transport*	*0,00*	*20 548,46*	*0,00*	*20 548,46*	*0,00*
28183	*Matériel de bureau et matériel informatique*	*0,00*	*5 155,30*	*0,00*	*5 155,30*	*0,00*
28184	*Mobilier*	*0,00*	*729,55*	*0,00*	*729,55*	*0,00*
28188	*Amortissements autres*	*0,00*	*4 708,83*	*0,00*	*4 708,83*	*0,00*
total chapitre 040	*Opérations d'ordre de transfert entre sections*	*1 957 300,00*	*1 958 028,78*	*729,55*	*1 957 299,23*	*0,77*
238	*Avances versées sur commandes d'immobilisations corporelles*	*0,00*	*42 478,69*	*0,00*	*42 478,69*	*0,00*
total chapitre 041	*Opérations patrimoniales*	*230 000,00*	*42 478,69*	*0,00*	*42 478,69*	*187 521,31*
Total des recettes d'ordre en investissement		***2 241 869,64***	***2 000 507,47***	***729,55***	***1 999 777,92***	***242 091,72***
Total des recettes d'investissement de l'exercice		**13 349 199,44**	**9 003 399,75**	**729,55**	**9 002 670,20**	**4 346 529,24**
001 Solde d'exécution de la section d'investissement reporté		**0,00**	**0,00**	**0,00**	**0,00**	**0,00**

II - EXÉCUTION BUDGÉTAIRE	II
Recettes d'investissement - Vue détaillée	C2

Chapitre / Article	Intitulé	Prévisions (a)	Émissions (b)	Annulations (c)	Réalisations nettes (d=b-c)	Solde prévisions / réalisations (a-d)
Total des recettes de la section d'investissement		13 349 199,44	9 003 399,75	729,55	9 002 670,20	4 346 529,24

II - EXÉCUTION BUDGÉTAIRE	II
OPERATIONS D'EQUIPEMENT - DETAIL DES CHAPITRES ET ARTICLES	D

OPERATION D'EQUIPEMENT N°: 41 (1)
LIBELLE : RESEAUX COTE VERMEILLE

Pour vote

		Eléments afférents à l'exercice				Pour mémoire
Chap./Art. (2)	Libellé	Prévisions (a)	Réalisations – mandats émis (b)	Taux de réalisation (b/a)	Restes à réaliser (3)	Cumul des réalisations (4)
DEPENSES		1 449 677,25	A 640 940,94	0,00	795 029,93	B 263 491,70
Total chapitre 20	Immobilisations incorporelles	0,00	0,00	0,00	0,00	0,00
Total chapitre 21	Immobilisations corporelles	15 000,00	2 785,56	0,00	16 848,44	2 785,56
2154	Matériel industriel	15 000,00	2 785,56		16 848,44	2 785,56
Total chapitre 22	Immobilisations reçues en affectation	0,00	0,00	0,00	0,00	0,00
Total chapitre 23	Immobilisations en cours	1 434 677,25	638 155,38	0,00	778 181,49	260 706,14
2315	Installat°, matériel et outillage techni	1 434 677,25	593 107,88		778 181,49	260 706,14
238	Avances commandes immo. incorp.	0,00	45 047,50		0,00	0,00

		Eléments afférents à l'exercice				Pour mémoire
Recettes (répartition) (pour information)	Libellé	Prévisions (a)	Réalisations – titres émis (b)	Taux de réalisation (b/a)	Restes à réaliser (3)	Cumul des réalisations (4)
RECETTES		160 600,97	C 407 959,70	0,00	15 000,00	D 0,00
Total chapitre 13	Subventions d'investissement	160 600,97	407 959,70	0,00	15 000,00	0,00
13111	Subv. équipt Agence de l'eau	68 653,00	251 108,00		0,00	0,00
1313	Subv. équipt Départements	26 863,80	106 767,53		0,00	0,00
1314	Subv. équipt Communes	15 000,00	0,00		15 000,00	0,00
13181	de la collectivité de rattachement	50 084,17	50 084,17		0,00	0,00
Total chapitre 16	Emprunts et dettes assimilées	0,00	0,00	0,00	0,00	0,00
Total chapitre 20	Immobilisations incorporelles	0,00	0,00	0,00	0,00	0,00
Total chapitre 21	Immobilisations corporelles	0,00	0,00	0,00	0,00	0,00
Total chapitre 22	Immobilisations reçues en affectation	0,00	0,00	0,00	0,00	0,00
Total chapitre 23	Immobilisations en cours	0,00	0,00	0,00	0,00	0,00

Solde du financement (5)	Pour l'exercice	En cumulé
Recettes – dépenses	C-A -232 981,24	D-B -263 491,70

(1) Ouvrir une page par chapitre d'opération.

(2) Détailler les articles utilisés conformément au plan de comptes.

(3) Dépenses engagées non mandatées ou recettes justifiées non titrées.

(4) Réalisations antérieures + réalisations de l'exercice.

(5) Indiquer le signe algébrique.

OPERATION D'EQUIPEMENT N°: 901 (1)
LIBELLE : EQUIPEMENT MATERIEL

Pour vote

		Eléments afférents à l'exercice				Pour mémoire
Chap./Art. (2)	**Libellé**	**Prévisions (a)**	**Réalisations – mandats émis (b)**	**Taux de réalisation (b/a)**	**Restes à réaliser (3)**	**Cumul des réalisations (4)**
DEPENSES		**7 732 753,98**	**A 6 178 838,10**	**0,00**	**1 656 492,65**	**B 6 039 000,98**
Total chapitre 20	**Immobilisations incorporelles**	**50 000,00**	**958,33**	**0,00**	**49 041,67**	**958,33**
2051	Concessions et droits assimilés	50 000,00	958,33		49 041,67	958,33
Total chapitre 21	**Immobilisations corporelles**	**1 036 184,11**	**263 698,41**	**0,00**	**783 227,10**	**358 167,35**
2154	Matériel industriel	379 681,06	216 688,68		171 080,38	187 618,82
2181	Installat° générales, agencements	493 041,72	39 280,30		453 675,72	164 230,88
2182	Matériel de transport	153 001,95	0,00		153 001,95	0,00
2183	Matériel de bureau et informatique	8 242,95	7 729,43		5 469,05	6 317,65
2184	Mobilier	2 216,43	0,00		0,00	0,00
Total chapitre 22	**Immobilisations reçues en affectation**	**0,00**	**0,00**	**0,00**	**0,00**	**0,00**
Total chapitre 23	**Immobilisations en cours**	**6 646 569,87**	**5 914 181,36**	**0,00**	**824 223,88**	**5 679 875,30**
2315	Installat°, matériel et outillage techni	6 646 569,87	5 805 992,36		824 223,88	5 679 875,30
238	Avances commandes immo. incorp.	0,00	108 189,00		0,00	0,00

		Eléments afférents à l'exercice				Pour mémoire
Recettes (répartition) (pour information)	**Libellé**	**Prévisions (a)**	**Réalisations – titres émis (b)**	**Taux de réalisation (b/a)**	**Restes à réaliser (3)**	**Cumul des réalisations (4)**
RECETTES		**1 102 803,00**	**C 23 246,45**	**0,00**	**976 516,55**	**D 0,00**
Total chapitre 13	**Subventions d'investissement**	**1 102 803,00**	**23 246,45**	**0,00**	**976 516,55**	**0,00**
13111	Subv. équipt Agence de l'eau	265 075,00	0,00		265 075,00	0,00
13118	Autres Subv. Équipt Etat	500 000,00	0,00		500 000,00	0,00
1312	Subv. équipt Régions	100 000,00	0,00		100 000,00	0,00
1313	Subv. équipt Départements	137 728,00	23 246,45		11 441,55	0,00
13188	des tiers	100 000,00	0,00		100 000,00	0,00
Total chapitre 16	**Emprunts et dettes assimilées**	**0,00**	**0,00**	**0,00**	**0,00**	**0,00**
Total chapitre 20	**Immobilisations incorporelles**	**0,00**	**0,00**	**0,00**	**0,00**	**0,00**
Total chapitre 21	**Immobilisations corporelles**	**0,00**	**0,00**	**0,00**	**0,00**	**0,00**
Total chapitre 22	**Immobilisations reçues en affectation**	**0,00**	**0,00**	**0,00**	**0,00**	**0,00**
Total chapitre 23	**Immobilisations en cours**	**0,00**	**0,00**	**0,00**	**0,00**	**0,00**

Solde du financement (5)	Pour l'exercice		En cumulé	
Recettes – dépenses	C-A	-6 155 591,65	D-B	-6 039 000,98

(1) Ouvrir une page par chapitre d'opération.

(2) Détailler les articles utilisés conformément au plan de comptes.

(3) Dépenses engagées non mandatées ou recettes justifiées non titrées.

(4) Réalisations antérieures + réalisations de l'exercice.

(5) Indiquer le signe algébrique.

II - EXÉCUTION BUDGÉTAIRE	II
OPERATIONS D'EQUIPEMENT - DETAIL DES CHAPITRES ET ARTICLES	D

OPERATION D'EQUIPEMENT N°: 915 (1)
LIBELLE : RESEAUX ARGELES

Pour vote

		Eléments afférents à l'exercice				Pour mémoire
Chap./Art. (2)	**Libellé**	**Prévisions (a)**	**Réalisations – mandats émis (b)**	**Taux de réalisation (b/a)**	**Restes à réaliser (3)**	**Cumul des réalisations (4)**
DEPENSES		**474 539,41**	**A 344 805,72**	**0,00**	**95 778,30**	**B 0,00**
Total chapitre 20	**Immobilisations incorporelles**	**0,00**	**0,00**	**0,00**	**0,00**	**0,00**
Total chapitre 21	**Immobilisations corporelles**	**0,00**	**0,00**	**0,00**	**0,00**	**0,00**
Total chapitre 22	**Immobilisations reçues en affectation**	**0,00**	**0,00**	**0,00**	**0,00**	**0,00**
Total chapitre 23	**Immobilisations en cours**	**474 539,41**	**344 805,72**	**0,00**	**95 778,30**	**0,00**
2315	Installat°, matériel et outillage techni	474 539,41	344 805,72		95 778,30	0,00

		Eléments afférents à l'exercice				Pour mémoire
Recettes (répartition) (pour information)	**Libellé**	**Prévisions (a)**	**Réalisations – titres émis (b)**	**Taux de réalisation (b/a)**	**Restes à réaliser (3)**	**Cumul des réalisations (4)**
RECETTES		**74 025,17**	**C 57 739,77**	**0,00**	**0,00**	**D 0,00**
Total chapitre 13	**Subventions d'investissement**	**74 025,17**	**57 739,77**	**0,00**	**0,00**	**0,00**
13111	Subv. équipt Agence de l'eau	0,00	44 310,00		0,00	0,00
1313	Subv. équipt Départements	0,00	13 429,77		0,00	0,00
1314	Subv. équipt Communes	74 025,17	0,00		0,00	0,00
Total chapitre 16	**Emprunts et dettes assimilées**	**0,00**	**0,00**	**0,00**	**0,00**	**0,00**
Total chapitre 20	**Immobilisations incorporelles**	**0,00**	**0,00**	**0,00**	**0,00**	**0,00**
Total chapitre 21	**Immobilisations corporelles**	**0,00**	**0,00**	**0,00**	**0,00**	**0,00**
Total chapitre 22	**Immobilisations reçues en affectation**	**0,00**	**0,00**	**0,00**	**0,00**	**0,00**
Total chapitre 23	**Immobilisations en cours**	**0,00**	**0,00**	**0,00**	**0,00**	**0,00**

Solde du financement (5)	Pour l'exercice	En cumulé
Recettes – dépenses	C-A -287 065,95	D-B 0,00

(1) Ouvrir une page par chapitre d'opération.
(2) Détailler les articles utilisés conformément au plan de comptes.
(3) Dépenses engagées non mandatées ou recettes justifiées non titrées.
(4) Réalisations antérieures + réalisations de l'exercice.
(5) Indiquer le signe algébrique.

II - EXÉCUTION BUDGÉTAIRE	II
OPERATIONS D'EQUIPEMENT - DETAIL DES CHAPITRES ET ARTICLES	D

OPERATION D'EQUIPEMENT N°: 918 (1)
LIBELLE : RESEAUX BPT

Pour vote

		Eléments afférents à l'exercice				Pour mémoire
Chap./Art. (2)	**Libellé**	**Prévisions (a)**	**Réalisations – mandats émis (b)**	**Taux de réalisation (b/a)**	**Restes à réaliser (3)**	**Cumul des réalisations (4)**
DEPENSES		**1 864 673,54**	**A 1 181 857,52**	**0,00**	**640 462,63**	**B 1 906 251,14**
Total chapitre 20	**Immobilisations incorporelles**	**0,00**	**0,00**	**0,00**	**0,00**	**0,00**
Total chapitre 21	**Immobilisations corporelles**	**0,00**	**0,00**	**0,00**	**0,00**	**0,00**
Total chapitre 22	**Immobilisations reçues en affectation**	**0,00**	**0,00**	**0,00**	**0,00**	**0,00**
Total chapitre 23	**Immobilisations en cours**	**1 864 673,54**	**1 181 857,52**	**0,00**	**640 462,63**	**1 906 251,14**
2315	Installat°, matériel et outillage techni	1 864 673,54	1 181 857,52		640 462,63	1 906 251,14

		Eléments afférents à l'exercice				Pour mémoire
Recettes (répartition) (pour information)	**Libellé**	**Prévisions (a)**	**Réalisations – titres émis (b)**	**Taux de réalisation (b/a)**	**Restes à réaliser (3)**	**Cumul des réalisations (4)**
RECETTES		**192 669,16**	**C 32 395,19**	**0,00**	**97 738,25**	**D 0,00**
Total chapitre 13	**Subventions d'investissement**	**192 669,16**	**32 395,19**	**0,00**	**97 738,25**	**0,00**
13111	Subv. équipt Agence de l'eau	38 202,16	0,00		38 202,16	0,00
1313	Subv. équipt Départements	102 467,00	32 395,19		59 536,09	0,00
1314	Subv. équipt Communes	52 000,00	0,00		0,00	0,00
Total chapitre 16	**Emprunts et dettes assimilées**	**0,00**	**0,00**	**0,00**	**0,00**	**0,00**
Total chapitre 20	**Immobilisations incorporelles**	**0,00**	**0,00**	**0,00**	**0,00**	**0,00**
Total chapitre 21	**Immobilisations corporelles**	**0,00**	**0,00**	**0,00**	**0,00**	**0,00**
Total chapitre 22	**Immobilisations reçues en affectation**	**0,00**	**0,00**	**0,00**	**0,00**	**0,00**
Total chapitre 23	**Immobilisations en cours**	**0,00**	**0,00**	**0,00**	**0,00**	**0,00**

Solde du financement (5)	Pour l'exercice	En cumulé
Recettes – dépenses	C-A -1 149 462,33	D-B -1 906 251,14

(1) Ouvrir une page par chapitre d'opération.
(2) Détailler les articles utilisés conformément au plan de comptes.
(3) Dépenses engagées non mandatées ou recettes justifiées non titrées.
(4) Réalisations antérieures + réalisations de l'exercice.
(5) Indiquer le signe algébrique.

II - EXÉCUTION BUDGÉTAIRE	II
OPERATIONS D'EQUIPEMENT - DETAIL DES CHAPITRES ET ARTICLES	D

OPERATION D'EQUIPEMENT N°: 938 (1)
LIBELLE : RESEAUX ELNE

Pour vote

		Eléments afférents à l'exercice				Pour mémoire
Chap./Art. (2)	**Libellé**	**Prévisions (a)**	**Réalisations – mandats émis (b)**	**Taux de réalisation (b/a)**	**Restes à réaliser (3)**	**Cumul des réalisations (4)**
DEPENSES		**25 000,00**	**A 0,00**	**0,00**	**0,00**	**B 0,00**
Total chapitre 20	**Immobilisations incorporelles**	**0,00**	**0,00**	**0,00**	**0,00**	**0,00**
Total chapitre 21	**Immobilisations corporelles**	**0,00**	**0,00**	**0,00**	**0,00**	**0,00**
Total chapitre 22	**Immobilisations reçues en affectation**	**0,00**	**0,00**	**0,00**	**0,00**	**0,00**
Total chapitre 23	**Immobilisations en cours**	**25 000,00**	**0,00**	**0,00**	**0,00**	**0,00**
2315	Installat°, matériel et outillage techni	25 000,00	0,00		0,00	0,00

		Eléments afférents à l'exercice				Pour mémoire
Recettes (répartition) (pour information)	**Libellé**	**Prévisions (a)**	**Réalisations – titres émis (b)**	**Taux de réalisation (b/a)**	**Restes à réaliser (3)**	**Cumul des réalisations (4)**
RECETTES		**222 637,89**	**C 0,00**	**0,00**	**222 637,89**	**D 0,00**
Total chapitre 13	**Subventions d'investissement**	**222 637,89**	**0,00**	**0,00**	**222 637,89**	**0,00**
13111	Subv. équipt Agence de l'eau	135 285,33	0,00		135 285,33	0,00
1313	Subv. équipt Départements	32 352,61	0,00		32 352,61	0,00
1314	Subv. équipt Communes	54 999,95	0,00		54 999,95	0,00
Total chapitre 16	**Emprunts et dettes assimilées**	**0,00**	**0,00**	**0,00**	**0,00**	**0,00**
Total chapitre 20	**Immobilisations incorporelles**	**0,00**	**0,00**	**0,00**	**0,00**	**0,00**
Total chapitre 21	**Immobilisations corporelles**	**0,00**	**0,00**	**0,00**	**0,00**	**0,00**
Total chapitre 22	**Immobilisations reçues en affectation**	**0,00**	**0,00**	**0,00**	**0,00**	**0,00**
Total chapitre 23	**Immobilisations en cours**	**0,00**	**0,00**	**0,00**	**0,00**	**0,00**

Solde du financement (5)	Pour l'exercice	En cumulé
Recettes – dépenses	C-A 0,00	D-B 0,00

(1) Ouvrir une page par chapitre d'opération.
(2) Détailler les articles utilisés conformément au plan de comptes.
(3) Dépenses engagées non mandatées ou recettes justifiées non titrées.
(4) Réalisations antérieures + réalisations de l'exercice.
(5) Indiquer le signe algébrique.

II - EXÉCUTION BUDGÉTAIRE	II
OPERATIONS D'EQUIPEMENT - DETAIL DES CHAPITRES ET ARTICLES	D

OPERATION D'EQUIPEMENT N°: 939 (1)
LIBELLE : RESEAUX ORTAFFA

Pour vote

		Eléments afférents à l'exercice				Pour mémoire
Chap./Art. (2)	Libellé	Prévisions (a)	Réalisations – mandats émis (b)	Taux de réalisation (b/a)	Restes à réaliser (3)	Cumul des réalisations (4)
DEPENSES		40 984,00	A 984,00	0,00	40 000,00	B 0,00
Total chapitre 20	Immobilisations incorporelles	0,00	0,00	0,00	0,00	0,00
Total chapitre 21	Immobilisations corporelles	0,00	0,00	0,00	0,00	0,00
Total chapitre 22	Immobilisations reçues en affectation	0,00	0,00	0,00	0,00	0,00
Total chapitre 23	Immobilisations en cours	40 984,00	984,00	0,00	40 000,00	0,00
2315	Installat°, matériel et outillage techni	40 984,00	984,00		40 000,00	0,00

		Eléments afférents à l'exercice				Pour mémoire
Recettes (répartition) (pour information)	Libellé	Prévisions (a)	Réalisations – titres émis (b)	Taux de réalisation (b/a)	Restes à réaliser (3)	Cumul des réalisations (4)
RECETTES		3 633,08	C 0,00	0,00	0,00	D 0,00
Total chapitre 13	Subventions d'investissement	3 633,08	0,00	0,00	0,00	0,00
1314	Subv. équipt Communes	3 633,08	0,00		0,00	0,00
Total chapitre 16	Emprunts et dettes assimilées	0,00	0,00	0,00	0,00	0,00
Total chapitre 20	Immobilisations incorporelles	0,00	0,00	0,00	0,00	0,00
Total chapitre 21	Immobilisations corporelles	0,00	0,00	0,00	0,00	0,00
Total chapitre 22	Immobilisations reçues en affectation	0,00	0,00	0,00	0,00	0,00
Total chapitre 23	Immobilisations en cours	0,00	0,00	0,00	0,00	0,00

Solde du financement (5)	Pour l'exercice	En cumulé
Recettes – dépenses	C-A -984,00	D-B 0,00

(1) Ouvrir une page par chapitre d'opération.
(2) Détailler les articles utilisés conformément au plan de comptes.
(3) Dépenses engagées non mandatées ou recettes justifiées non titrées.
(4) Réalisations antérieures + réalisations de l'exercice.
(5) Indiquer le signe algébrique.

II - EXÉCUTION BUDGÉTAIRE	II
OPERATIONS D'EQUIPEMENT - DETAIL DES CHAPITRES ET ARTICLES	D

OPERATION D'EQUIPEMENT N°: 940 (1)
LIBELLE : SMPEPTA

Pour vote

		Eléments afférents à l'exercice				Pour mémoire
Chap./Art. (2)	**Libellé**	**Prévisions (a)**	**Réalisations – mandats émis (b)**	**Taux de réalisation (b/a)**	**Restes à réaliser (3)**	**Cumul des réalisations (4)**
DEPENSES		**690 380,83**	**A 229 309,53**	**0,00**	**89 061,46**	**B 206 596,53**
Total chapitre 20	**Immobilisations incorporelles**	**0,00**	**0,00**	**0,00**	**0,00**	**0,00**
Total chapitre 21	**Immobilisations corporelles**	**30 000,00**	**15 783,19**	**0,00**	**12 684,78**	**15 783,19**
2154	Matériel industriel	30 000,00	15 783,19		12 684,78	15 783,19
Total chapitre 22	**Immobilisations reçues en affectation**	**0,00**	**0,00**	**0,00**	**0,00**	**0,00**
Total chapitre 23	**Immobilisations en cours**	**660 380,83**	**213 526,34**	**0,00**	**76 376,68**	**190 813,34**
2315	Installat°, matériel et outillage techni	660 380,83	213 526,34		76 376,68	190 813,34

		Eléments afférents à l'exercice				Pour mémoire
Recettes (répartition) (pour information)	**Libellé**	**Prévisions (a)**	**Réalisations – titres émis (b)**	**Taux de réalisation (b/a)**	**Restes à réaliser (3)**	**Cumul des réalisations (4)**
RECETTES		**422 410,00**	**C 177 879,50**	**0,00**	**244 530,50**	**D 0,00**
Total chapitre 13	**Subventions d'investissement**	**422 410,00**	**177 879,50**	**0,00**	**244 530,50**	**0,00**
13111	Subv. équipt Agence de l'eau	355 759,00	177 879,50		177 879,50	0,00
1313	Subv. équipt Départements	66 651,00	0,00		66 651,00	0,00
Total chapitre 16	**Emprunts et dettes assimilées**	**0,00**	**0,00**	**0,00**	**0,00**	**0,00**
Total chapitre 20	**Immobilisations incorporelles**	**0,00**	**0,00**	**0,00**	**0,00**	**0,00**
Total chapitre 21	**Immobilisations corporelles**	**0,00**	**0,00**	**0,00**	**0,00**	**0,00**
Total chapitre 22	**Immobilisations reçues en affectation**	**0,00**	**0,00**	**0,00**	**0,00**	**0,00**
Total chapitre 23	**Immobilisations en cours**	**0,00**	**0,00**	**0,00**	**0,00**	**0,00**

Solde du financement (5)	Pour l'exercice	En cumulé
Recettes – dépenses	C-A -51 430,03	D-B -206 596,53

(1) Ouvrir une page par chapitre d'opération.
(2) Détailler les articles utilisés conformément au plan de comptes.
(3) Dépenses engagées non mandatées ou recettes justifiées non titrées.
(4) Réalisations antérieures + réalisations de l'exercice.
(5) Indiquer le signe algébrique.

OPERATION D'EQUIPEMENT N°: 941 (1)
LIBELLE : RESEAUX BAGES

Pour vote

		Eléments afférents à l'exercice				Pour mémoire
Chap./Art. (2)	Libellé	Prévisions (a)	Réalisations – mandats émis (b)	Taux de réalisation (b/a)	Restes à réaliser (3)	Cumul des réalisations (4)
DEPENSES		**96 500,00**	**A 77 496,11**	**0,00**	**19 003,89**	**B 330 010,84**
Total chapitre 20	**Immobilisations incorporelles**	**0,00**	**0,00**	**0,00**	**0,00**	**0,00**
Total chapitre 21	**Immobilisations corporelles**	**0,00**	**0,00**	**0,00**	**0,00**	**0,00**
Total chapitre 22	**Immobilisations reçues en affectation**	**0,00**	**0,00**	**0,00**	**0,00**	**0,00**
Total chapitre 23	**Immobilisations en cours**	**96 500,00**	**77 496,11**	**0,00**	**19 003,89**	**330 010,84**
2315	Installat°, matériel et outillage techni	96 500,00	77 496,11		19 003,89	330 010,84

		Eléments afférents à l'exercice				Pour mémoire
Recettes (répartition) (pour information)	Libellé	Prévisions (a)	Réalisations – titres émis (b)	Taux de réalisation (b/a)	Restes à réaliser (3)	Cumul des réalisations (4)
RECETTES		**173 318,67**	**C 48 439,81**	**0,00**	**124 878,86**	**D 0,00**
Total chapitre 13	**Subventions d'investissement**	**173 318,67**	**48 439,81**	**0,00**	**124 878,86**	**0,00**
13111	Subv. équipt Agence de l'eau	65 881,00	0,00		65 881,00	0,00
1313	Subv. équipt Départements	78 587,97	48 439,81		30 148,16	0,00
1314	Subv. équipt Communes	28 849,70	0,00		28 849,70	0,00
Total chapitre 16	**Emprunts et dettes assimilées**	**0,00**	**0,00**	**0,00**	**0,00**	**0,00**
Total chapitre 20	**Immobilisations incorporelles**	**0,00**	**0,00**	**0,00**	**0,00**	**0,00**
Total chapitre 21	**Immobilisations corporelles**	**0,00**	**0,00**	**0,00**	**0,00**	**0,00**
Total chapitre 22	**Immobilisations reçues en affectation**	**0,00**	**0,00**	**0,00**	**0,00**	**0,00**
Total chapitre 23	**Immobilisations en cours**	**0,00**	**0,00**	**0,00**	**0,00**	**0,00**

Solde du financement (5)	Pour l'exercice	En cumulé
Recettes – dépenses	C-A -29 056,30	D-B -330 010,84

(1) Ouvrir une page par chapitre d'opération.
(2) Détailler les articles utilisés conformément au plan de comptes.
(3) Dépenses engagées non mandatées ou recettes justifiées non titrées.
(4) Réalisations antérieures + réalisations de l'exercice.
(5) Indiquer le signe algébrique.

III – ÉTATS FINANCIERS	III
Bilan (en euros)	**A**

ACTIF	Exercice N			Exercice N-1
	BRUT	AMORTISSEMENTS ET DEPRECIATIONS	NET	NET
ACTIF IMMOBILISÉ	**0,00**	**0,00**	**0,00**	**0,00**
Immobilisations incorporelles	**0,00**	**0,00**	**0,00**	**0,00**
Frais d'établissement	0,00	0,00	0,00	0,00
Frais d'études, de R et D	127 684,94	94 489,89	33 195,05	37 451,22
Concessions, brevets,licences,marques,droits et valeurs similaires	128 509,16	122 600,61	5 908,55	13 886,22
Autres immobilisations incorporelles	47 767,62	40 338,29	7 429,33	9 021,59
Immobilisations incorporelles en cours	0,00	0,00	0,00	0,00
Immobilisations corporelles	**0,00**	**0,00**	**0,00**	**0,00**
1) En toute propriété	0,00	0,00	0,00	0,00
Terrains	112 321,14	0,00	112 321,14	112 321,14
Constructions	1 315 266,31	1 021 576,33	293 689,98	307 677,05
Constructions sur sol d'autrui	0,00	0,00	0,00	0,00
Installations, matériels et outillage techniques	59 136 802,91	24 217 400,58	34 919 402,33	33 217 355,12
Oeuvres d'art	0,00	0,00	0,00	0,00
Autres immobilisations corporelles	1 594 296,87	1 106 429,47	487 867,40	513 103,31
Immobilisations corporelles en cours	11 400 939,93	0,00	11 400 939,93	5 947 047,07
Immobilisations affectées à un service non personnalisé	94 739,33	0,00	94 739,33	94 739,33
Immobilisations mises en concession ou à disposition et immobilisations affectées	713 439,35	0,00	713 439,35	841 206,61
2) Reçues au titre d'une mise à disposition	0,00	0,00	0,00	0,00
Terrains	292 653,65	14 360,00	278 293,65	285 473,65
Constructions	808 257,49	640 790,60	167 466,89	186 758,07
Constructions sur sol d'autrui	0,00	0,00	0,00	0,00
Installations, matériels et outillage techniques	11 295 851,71	6 490 734,10	4 805 117,61	4 993 274,39
Autres immobilisations corporelles	16 552,76	16 552,76	0,00	0,00

III – ÉTATS FINANCIERS	III
Bilan (en euros)	**A**

ACTIF	Exercice N			Exercice N-1
	BRUT	AMORTISSEMENTS ET DEPRECIATIONS	NET	NET
Immobilisations en cours	0,00	0,00	0,00	0,00
3) Reçues en affectation ou en concession	0,00	0,00	0,00	0,00
Terrains	0,00	0,00	0,00	0,00
Constructions	0,00	0,00	0,00	0,00
Constructions sur sol d'autrui	0,00	0,00	0,00	0,00
Installations, matériels et outillage technique	0,00	0,00	0,00	0,00
Autres immobilisations corporelles	0,00	0,00	0,00	0,00
Immobilisations financières	**0,00**	**0,00**	**0,00**	**0,00**
Participations et créances rattachées à des participations	74 888,00	0,00	74 888,00	74 888,00
Autres titres immobilisés	0,00	0,00	0,00	0,00
Prêts	0,00	0,00	0,00	0,00
Autres créances	29 326,06	0,00	29 326,06	29 326,06
TOTAL I	**87 189 297,23**	**33 765 272,63**	**53 424 024,60**	**46 663 528,83**
ACTIF CIRCULANT	**0,00**	**0,00**	**0,00**	**0,00**
Stocks et en cours	**0,00**	**0,00**	**0,00**	**0,00**
Matières premières et autres approvisionnements	0,00	0,00	0,00	0,00
En cours de production (biens et services)	0,00	0,00	0,00	0,00
Produits intermédiaires et finis	0,00	0,00	0,00	0,00
Marchandises	0,00	0,00	0,00	0,00
Avances	**0,00**	**0,00**	**0,00**	**0,00**
Créances	**0,00**	**0,00**	**0,00**	**0,00**
Créances d'exploitation	*0,00*	*0,00*	*0,00*	*0,00*
Clients et comptes rattachés	6 099 274,26	78 265,08	6 021 009,18	5 853 032,56
Créances irrécouvrables admises en non valeur	0,00	0,00	0,00	0,00
Autres	1 218 757,14	0,00	1 218 757,14	143 786,80

III – ÉTATS FINANCIERS	III
Bilan (en euros)	**A**

ACTIF	Exercice N			Exercice N-1
	BRUT	AMORTISSEMENTS ET DEPRECIATIONS	NET	NET
Créances diverses	*0,00*	*0,00*	*0,00*	*0,00*
Créances sur l'état et les collectivités publiques	0,00	0,00	0,00	0,00
Créances sur les budgets annexes ou le budget principal	0,00	0,00	0,00	0,00
Opérations pour le compte de tiers (créances)	0,00	0,00	0,00	0,00
Autres créances	1 911 589,91	125,15	1 911 464,76	1 268,61
Valeurs mobilières de placement	**121 800,14**	**0,00**	**121 800,14**	**121 800,14**
Disponibilités	**3 640 505,99**	**0,00**	**3 640 505,99**	**4 070 440,31**
Avances de trésorerie	**0,00**	**0,00**	**0,00**	**450 000,00**
Charges constatées d'avance	**0,00**	**0,00**	**0,00**	**0,00**
TOTAL II	**12 991 927,44**	**78 390,23**	**12 913 537,21**	**10 640 328,42**
COMPTES DE RÉGULARISATION	**0,00**	**0,00**	**0,00**	**0,00**
Charges à répartir sur plusieurs exercices	0,00	0,00	0,00	0,00
Primes de remboursement des obligations	0,00	0,00	0,00	0,00
Dépenses à classer et à régulariser	24,58	0,00	24,58	9 987,60
Écarts de conversion - Actif	0,00	0,00	0,00	0,00
TOTAL III	**24,58**	**0,00**	**24,58**	**9 987,60**
TOTAL GÉNÉRAL (I + II + III)	**100 181 249,25**	**33 843 662,86**	**66 337 586,39**	**57 313 844,85**

III – ÉTATS FINANCIERS	III
Bilan (en euros)	**A**

PASSIF	Exercice N	Exercice N-1
FONDS PROPRES	**0,00**	**0,00**
Fonds internes	**0,00**	**0,00**
Dotations	3 902 618,39	3 902 618,39
Mise à disposition (chez le bénéficiaire)	8 530 684,95	8 530 684,95
Affectation (par la collectivité de rattachement)	0,00	0,00
Écarts de réévaluation	0,00	0,00
Réserves	25 366 272,66	23 802 067,80
Report à nouveau (1)	190 159,06	1 592 540,14
Résultat de l'exercice (excédent ou déficit) (1) (2)	2 571 647,10	161 823,78
Subventions d'investissement	7 341 628,86	6 856 837,30
Provisions réglementées	0,00	0,00
Autres fonds	**0,00**	**0,00**
Fonds globalisés	332 772,47	332 772,47
Droits de l'affectant	0,00	0,00
TOTAL I	**48 235 783,49**	**45 179 344,83**
PROVISIONS POUR RISQUES ET CHARGES	**0,00**	**0,00**
Provisions pour risques	2 144,00	122 656,17
Provisions pour charges	81 560,00	251 060,00
TOTAL II	**83 704,00**	**373 716,17**
DETTES	**0,00**	**0,00**
Dettes financières	**0,00**	**0,00**
Emprunts obligataires	0,00	0,00
Emprunts auprès des établissements de crédit	5 570 120,24	3 147 118,52
Emprunts et dettes financières divers	2 121 220,83	121 220,83
Crédits et lignes de trésorerie	0,00	0,00
Avances	**0,00**	**0,00**
Dettes d'exploitation	**0,00**	**0,00**

III – ÉTATS FINANCIERS	III
Bilan (en euros)	**A**

PASSIF	Exercice N	Exercice N-1
Fournisseurs et comptes rattachés	365 120,92	1 188 462,92
Dettes fiscales et sociales	1 921 939,80	2 965,14
Autres	0,00	0,00
Dettes diverses	**0,00**	**0,00**
Fournisseurs d'immobilisations	619 188,18	72 530,32
Dettes envers l'État et les collectivités publiques	1 911 431,39	1 934 963,00
Dettes envers les budgets annexes ou le budget principal	0,00	0,00
Opérations pour le compte de tiers (dettes)	2 508 752,36	2 458 047,41
Autres dettes	212 633,93	11 838,12
Produits constatés d'avance	**0,00**	**0,00**
TOTAL III	**15 230 407,65**	**8 937 146,26**
COMPTES DE RÉGULARISATION	**0,00**	**0,00**
Recettes à classer ou à régulariser	2 787 691,25	2 823 637,59
Écart de conversion - Passif	0,00	0,00
TOTAL IV	**2 787 691,25**	**2 823 637,59**
TOTAL GÉNÉRAL (I + II + III + IV)	**66 337 586,39**	**57 313 844,85**

(1) Précédé du signe moins en cas de déficit
(2) Égal au résultat de l'exercice apparaissant en section d'exploitation (tableau I-B)

III – ÉTATS FINANCIERS

III

Compte de résultat (en euros)

B

POSTES	Exercice N	Exercice N-1
PRODUITS D'EXPLOITATION	**0,00**	**0,00**
Ventes de marchandises	0,00	0,00
Production vendue	0,00	0,00
Prestations de services	*29 426,20*	*-148 252,81*
Divers	*8 309 625,36*	*7 235 298,15*
Production stockée	0,00	0,00
Production immobilisée	63 563,08	66 934,21
Subventions d'exploitation	90 274,59	33 935,10
Reprises sur dépréciations et provisions	0,00	0,00
Transferts de charges	0,00	0,00
Autres produits	18 507,20	18 438,65
TOTAL I	**8 511 396,43**	**7 206 353,30**
CHARGES D'EXPLOITATION	**0,00**	**0,00**
Achats de marchandises	0,00	0,00
Variation de stock	0,00	0,00
Achat de matières premières et autres approvisionnements	0,00	0,00
Variation de stock	0,00	0,00
Autres achats et charges externes	4 228 691,38	4 702 603,49
Impôts, taxes, et versements assimilés	0,00	0,00
Sur rémunérations	*0,00*	*0,00*
Autres	*402 981,00*	*407 481,50*
Salaires et traitements	0,00	0,00
Charges sociales	593,00	36,00
Dotations aux amortissements, aux dépréciations et aux provisions	0,00	0,00
Dotations aux amortissements sur immobilisations	*1 957 299,23*	*1 902 685,66*

III – ÉTATS FINANCIERS	III
Compte de résultat (en euros)	**B**

POSTES	Exercice N	Exercice N-1
Dotations aux dépréciations des immobilisations	*0,00*	*0,00*
Dotations aux dépréciations des actifs circulants	*31 700,25*	*6 920,51*
Dotations aux provisions pour risques et charges	*0,00*	*2 144,00*
Autres charges	95 669,54	75 645,03
TOTAL II	**6 716 934,40**	**7 097 516,19**
A - RÉSULTAT D'EXPLOITATION (I-II)	**1 794 462,03**	**108 837,11**
PRODUITS FINANCIERS	**0,00**	**0,00**
Valeurs mobilières et créances de l'actif immobilisé	0,00	0,00
Autres intérêts et produits assimilés	0,00	0,00
Reprises sur dépréciations et provisions	0,00	0,00
Transferts de charges	0,00	0,00
Gains de change	0,00	0,00
Produits net sur cessions de valeurs mobilières de placement	0,00	0,00
TOTAL III	**0,00**	**0,00**
CHARGES FINANCIÈRES	**0,00**	**0,00**
Dotations aux amortissements, aux dépréciations et aux provisions	0,00	0,00
Intérêts et charges assimilées	112 121,07	122 049,41
Pertes de change	0,00	0,00
Charges nettes sur cessions de valeurs mobilières de placement	0,00	0,00
TOTAL IV	**112 121,07**	**122 049,41**
B - RÉSULTAT FINANCIER (III-IV)	**-112 121,07**	**-122 049,41**
A + B - RÉSULTAT COURANT	**1 682 340,96**	**-13 212,30**
PRODUITS EXCEPTIONNELS	**0,00**	**0,00**
Sur opérations de gestion	0,00	0,00
Subventions exceptionnelles	*0,00*	*0,00*
Autres opérations	*408 615,61*	*20 977,67*
Sur opérations en capital	0,00	0,00

III – ÉTATS FINANCIERS	III
Compte de résultat (en euros)	**B**

POSTES	Exercice N	Exercice N-1
Produits des cessions d'immobilisations	*1 000,00*	*300,00*
Autres opérations	*262 868,86*	*245 690,04*
Reprises sur dépréciations et provisions	290 012,17	0,00
Transferts de charges	0,00	0,00
TOTAL V	**962 496,64**	**266 967,71**
CHARGES EXCEPTIONNELLES	**0,00**	**0,00**
Sur opérations de gestion	0,00	0,00
Subventions exceptionnelles	*0,00*	*0,00*
Autres opérations	*73 190,50*	*91 931,63*
Sur opérations en capital	0,00	0,00
Valeur comptable des immobilisations cédées	*0,00*	*0,00*
Autres opérations	*0,00*	*0,00*
Dotations aux amortissements, aux dépréciations et aux provisions	0,00	0,00
TOTAL VI	**73 190,50**	**91 931,63**
C - RÉSULTAT EXCEPTIONNEL (V-VI)	**889 306,14**	**175 036,08**
TOTAL DES PRODUITS (I+III+V)	**9 473 893,07**	**7 473 321,01**
TOTAL DES CHARGES (II+IV+VI+VII)	**6 902 245,97**	**7 311 497,23**
RÉSULTAT DE L'EXERCICE	**2 571 647,10**	**161 823,78**

III – ÉTATS FINANCIERS | III

Balance des comptes | C

Numéro de compte	Libellé du compte	Balance d'entrée		Opérations non budgétaires		Opérations budgétaires		Total		Soldes	
		Débit	Crédit	Débit	Crédit	Débit	Crédit	Débit	Crédit	Débit	Crédit
1021	Dotation	0,00	3 902 618,39	0,00	0,00	0,00	0,00	0,00	3 902 618,39	0,00	3 902 618,39
10222	FCTVA	0,00	2 379,12	0,00	0,00	0,00	0,00	0,00	2 379,12	0,00	2 379,12
10228	Autres fonds d'investissement	0,00	330 393,35	0,00	0,00	0,00	0,00	0,00	330 393,35	0,00	330 393,35
	Sous Total compte 1022	**0,00**	**332 772,47**	**0,00**	**0,00**	**0,00**	**0,00**	**0,00**	**332 772,47**	**0,00**	**332 772,47**
1027	Mise à disposition chez le bénéficiaire	0,00	8 530 684,95	0,00	0,00	0,00	0,00	0,00	8 530 684,95	0,00	8 530 684,95
	Sous Total compte 102	**0,00**	**12 766 075,81**	**0,00**	**0,00**	**0,00**	**0,00**	**0,00**	**12 766 075,81**	**0,00**	**12 766 075,81**
1068	Autres réserves	0,00	23 802 067,80	0,00	0,00	0,00	1 564 204,86	0,00	25 366 272,66	0,00	25 366 272,66
	Sous Total compte 106	**0,00**	**23 802 067,80**	**0,00**	**0,00**	**0,00**	**1 564 204,86**	**0,00**	**25 366 272,66**	**0,00**	**25 366 272,66**
	Sous Total compte 10	**0,00**	**36 568 143,61**	**0,00**	**0,00**	**0,00**	**1 564 204,86**	**0,00**	**38 132 348,47**	**0,00**	**38 132 348,47**
110	Report à nouveau solde créditeur	0,00	1 592 540,14	1 564 204,86	161 823,78	0,00	0,00	1 564 204,86	1 754 363,92	0,00	190 159,06
	Sous Total compte 11	**0,00**	**1 592 540,14**	**1 564 204,86**	**161 823,78**	**0,00**	**0,00**	**1 564 204,86**	**1 754 363,92**	**0,00**	**190 159,06**
12	Résultat exercice bénef ou perte	0,00	161 823,78	161 823,78	0,00	0,00	0,00	161 823,78	161 823,78	0,00	0,00
	Sous Total compte 12	**0,00**	**161 823,78**	**161 823,78**	**0,00**	**0,00**	**0,00**	**161 823,78**	**161 823,78**	**0,00**	**0,00**
13111	Agence de l'eau	0,00	5 535 510,15	0,00	0,00	0,00	473 297,50	0,00	6 008 807,65	0,00	6 008 807,65
13118	Autres	0,00	299 994,17	0,00	0,00	0,00	0,00	0,00	299 994,17	0,00	299 994,17
	Sous Total compte 1311	**0,00**	**5 835 504,32**	**0,00**	**0,00**	**0,00**	**473 297,50**	**0,00**	**6 308 801,82**	**0,00**	**6 308 801,82**
1312	Région	0,00	42 160,33	0,00	0,00	0,00	0,00	0,00	42 160,33	0,00	42 160,33
1313	Dépt	0,00	2 817 646,25	0,00	0,00	0,00	224 278,75	0,00	3 041 925,00	0,00	3 041 925,00
1314	Cnes	0,00	483 491,47	0,00	0,00	0,00	0,00	0,00	483 491,47	0,00	483 491,47
13181	de la collectivité de rattachement	0,00	0,00	0,00	0,00	0,00	50 084,17	0,00	50 084,17	0,00	50 084,17
13188	des tiers	0,00	322 352,73	0,00	0,00	0,00	0,00	0,00	322 352,73	0,00	322 352,73

Numéro de compte	Libellé du compte	Balance d'entrée		Opérations non budgétaires		Opérations budgétaires		Total		Soldes	
		Débit	Crédit	Débit	Crédit	Débit	Crédit	Débit	Crédit	Débit	Crédit
	Sous Total compte 1318	**0,00**	**322 352,73**	**0,00**	**0,00**	**0,00**	**50 084,17**	**0,00**	**372 436,90**	**0,00**	**372 436,90**
	Sous Total compte 131	**0,00**	**9 501 155,10**	**0,00**	**0,00**	**0,00**	**747 660,42**	**0,00**	**10 248 815,52**	**0,00**	**10 248 815,52**
139111	Agence de l'eau	1 410 885,95	0,00	0,00	0,00	150 398,58	0,00	1 561 284,53	0,00	1 561 284,53	0,00
139118	Autres	122 645,89	0,00	0,00	0,00	7 795,39	0,00	130 441,28	0,00	130 441,28	0,00
	Sous Total compte 13911	**1 533 531,84**	**0,00**	**0,00**	**0,00**	**158 193,97**	**0,00**	**1 691 725,81**	**0,00**	**1 691 725,81**	**0,00**
13912	Subv équipt transf - Région	13 551,14	0,00	0,00	0,00	590,97	0,00	14 142,11	0,00	14 142,11	0,00
13913	Subv équipt transf - Dépt	957 284,40	0,00	0,00	0,00	86 018,98	0,00	1 043 303,38	0,00	1 043 303,38	0,00
13914	Subv équipt transf - Cnes et struc inter	110 818,50	0,00	0,00	0,00	14 479,24	0,00	125 297,74	0,00	125 297,74	0,00
139188	des tiers	29 131,92	0,00	0,00	0,00	3 585,70	0,00	32 717,62	0,00	32 717,62	0,00
	Sous Total compte 13918	**29 131,92**	**0,00**	**0,00**	**0,00**	**3 585,70**	**0,00**	**32 717,62**	**0,00**	**32 717,62**	**0,00**
	Sous Total compte 1391	**2 644 317,80**	**0,00**	**0,00**	**0,00**	**262 868,86**	**0,00**	**2 907 186,66**	**0,00**	**2 907 186,66**	**0,00**
	Sous Total compte 139	**2 644 317,80**	**0,00**	**0,00**	**0,00**	**262 868,86**	**0,00**	**2 907 186,66**	**0,00**	**2 907 186,66**	**0,00**
	Sous Total compte 13	**2 644 317,80**	**9 501 155,10**	**0,00**	**0,00**	**262 868,86**	**747 660,42**	**2 907 186,66**	**10 248 815,52**	**0,00**	**7 341 628,86**
15111	Prov litiges et contentieux (nb)	0,00	120 512,17	120 512,17	0,00	0,00	0,00	120 512,17	120 512,17	0,00	0,00
	Sous Total compte 1511	**0,00**	**120 512,17**	**120 512,17**	**0,00**	**0,00**	**0,00**	**120 512,17**	**120 512,17**	**0,00**	**0,00**
15181	Autres prov pour risques (nb)	0,00	2 144,00	0,00	0,00	0,00	0,00	0,00	2 144,00	0,00	2 144,00
	Sous Total compte 1518	**0,00**	**2 144,00**	**0,00**	**0,00**	**0,00**	**0,00**	**0,00**	**2 144,00**	**0,00**	**2 144,00**
	Sous Total compte 151	**0,00**	**122 656,17**	**120 512,17**	**0,00**	**0,00**	**0,00**	**120 512,17**	**122 656,17**	**0,00**	**2 144,00**
15721	Prov gros entretien gdes révisions (nb)	0,00	81 560,00	0,00	0,00	0,00	0,00	0,00	81 560,00	0,00	81 560,00
	Sous Total compte 1572	**0,00**	**81 560,00**	**0,00**	**0,00**	**0,00**	**0,00**	**0,00**	**81 560,00**	**0,00**	**81 560,00**
	Sous Total compte 157	**0,00**	**81 560,00**	**0,00**	**0,00**	**0,00**	**0,00**	**0,00**	**81 560,00**	**0,00**	**81 560,00**
1581	Autres prov pour risques et charges (nb)	0,00	169 500,00	169 500,00	0,00	0,00	0,00	169 500,00	169 500,00	0,00	0,00

Numéro de compte	Libellé du compte	Balance d'entrée		Opérations non budgétaires		Opérations budgétaires		Total		Soldes	
		Débit	Crédit	Débit	Crédit	Débit	Crédit	Débit	Crédit	Débit	Crédit
	Sous Total compte 158	**0,00**	**169 500,00**	**169 500,00**	**0,00**	**0,00**	**0,00**	**169 500,00**	**169 500,00**	**0,00**	**0,00**
	Sous Total compte 15	**0,00**	**373 716,17**	**290 012,17**	**0,00**	**0,00**	**0,00**	**290 012,17**	**373 716,17**	**0,00**	**83 704,00**
1641	Emprunts en euros	0,00	3 061 570,77	0,00	0,00	260 508,52	2 691 027,00	260 508,52	5 752 597,77	0,00	5 492 089,25
	Sous Total compte 164	**0,00**	**3 061 570,77**	**0,00**	**0,00**	**260 508,52**	**2 691 027,00**	**260 508,52**	**5 752 597,77**	**0,00**	**5 492 089,25**
165	Dép et caution reçus	0,00	121 220,83	0,00	0,00	0,00	0,00	0,00	121 220,83	0,00	121 220,83
16871	Remboursements des emprunts souscrits pa	0,00	0,00	0,00	0,00	0,00	2 000 000,00	0,00	2 000 000,00	0,00	2 000 000,00
	Sous Total compte 1687	**0,00**	**0,00**	**0,00**	**0,00**	**0,00**	**2 000 000,00**	**0,00**	**2 000 000,00**	**0,00**	**2 000 000,00**
16884	Int sur empts étab crédit	0,00	85 547,75	85 547,75	78 030,99	0,00	0,00	85 547,75	163 578,74	0,00	78 030,99
	Sous Total compte 1688	**0,00**	**85 547,75**	**85 547,75**	**78 030,99**	**0,00**	**0,00**	**85 547,75**	**163 578,74**	**0,00**	**78 030,99**
	Sous Total compte 168	**0,00**	**85 547,75**	**85 547,75**	**78 030,99**	**0,00**	**2 000 000,00**	**85 547,75**	**2 163 578,74**	**0,00**	**2 078 030,99**
	Sous Total compte 16	**0,00**	**3 268 339,35**	**85 547,75**	**78 030,99**	**260 508,52**	**4 691 027,00**	**346 056,27**	**8 037 397,34**	**0,00**	**7 691 341,07**
181	Cpte liaison : affectation	94 739,33	0,00	0,00	0,00	0,00	0,00	94 739,33	0,00	94 739,33	0,00
	Sous Total compte 18	**94 739,33**	**0,00**	**0,00**	**0,00**	**0,00**	**0,00**	**94 739,33**	**0,00**	**94 739,33**	**0,00**
	Total classe 1	**2 739 057,13**	**51 465 718,15**	**2 101 588,56**	**239 854,77**	**523 377,38**	**7 002 892,28**	**5 364 023,07**	**58 708 465,20**	**3 001 925,99**	**56 346 368,12**
2031	Frais d'études	129 884,94	0,00	0,00	2 200,00	0,00	0,00	129 884,94	2 200,00	127 684,94	0,00
	Sous Total compte 203	**129 884,94**	**0,00**	**0,00**	**2 200,00**	**0,00**	**0,00**	**129 884,94**	**2 200,00**	**127 684,94**	**0,00**
2051	Concessions et droits assimilés	127 550,83	0,00	300,00	300,00	958,33	0,00	128 809,16	300,00	128 509,16	0,00
	Sous Total compte 205	**127 550,83**	**0,00**	**300,00**	**300,00**	**958,33**	**0,00**	**128 809,16**	**300,00**	**128 509,16**	**0,00**
2088	Autres immobilisations incorporelles	47 767,62	0,00	0,00	0,00	0,00	0,00	47 767,62	0,00	47 767,62	0,00
	Sous Total compte 208	**47 767,62**	**0,00**	**0,00**	**0,00**	**0,00**	**0,00**	**47 767,62**	**0,00**	**47 767,62**	**0,00**
	Sous Total compte 20	**305 203,39**	**0,00**	**300,00**	**2 500,00**	**958,33**	**0,00**	**306 461,72**	**2 500,00**	**303 961,72**	**0,00**
2111	Terrains nus	61 646,95	0,00	0,00	0,00	0,00	0,00	61 646,95	0,00	61 646,95	0,00

Numéro de compte	Libellé du compte	Balance d'entrée		Opérations non budgétaires		Opérations budgétaires		Total		Soldes	
		Débit	Crédit	Débit	Crédit	Débit	Crédit	Débit	Crédit	Débit	Crédit
2115	Terrains bâtis	50 674,19	0,00	0,00	0,00	0,00	0,00	50 674,19	0,00	50 674,19	0,00
	Sous Total compte 211	**112 321,14**	**0,00**	**0,00**	**0,00**	**0,00**	**0,00**	**112 321,14**	**0,00**	**112 321,14**	**0,00**
21311	Batiments exploitation	1 276 772,73	0,00	0,00	0,00	0,00	0,00	1 276 772,73	0,00	1 276 772,73	0,00
21315	Batiments administratifs	38 493,58	0,00	0,00	0,00	0,00	0,00	38 493,58	0,00	38 493,58	0,00
	Sous Total compte 2131	**1 315 266,31**	**0,00**	**0,00**	**0,00**	**0,00**	**0,00**	**1 315 266,31**	**0,00**	**1 315 266,31**	**0,00**
	Sous Total compte 213	**1 315 266,31**	**0,00**	**0,00**	**0,00**	**0,00**	**0,00**	**1 315 266,31**	**0,00**	**1 315 266,31**	**0,00**
2151	Instal complexes spécial	2 429 144,53	0,00	480 703,14	0,00	0,00	0,00	2 909 847,67	0,00	2 909 847,67	0,00
21531	Réseaux adduction eau	49 056 485,25	0,00	2 513 437,59	0,00	63 563,08	0,00	51 633 485,92	0,00	51 633 485,92	0,00
	Sous Total compte 2153	**49 056 485,25**	**0,00**	**2 513 437,59**	**0,00**	**63 563,08**	**0,00**	**51 633 485,92**	**0,00**	**51 633 485,92**	**0,00**
2154	Mat indust	1 268 271,88	0,00	45 725,61	2 723,51	267 193,11	31 935,68	1 581 190,60	34 659,19	1 546 531,41	0,00
21561	Serv distribution eau	2 886 862,99	0,00	0,00	0,00	0,00	0,00	2 886 862,99	0,00	2 886 862,99	0,00
	Sous Total compte 2156	**2 886 862,99**	**0,00**	**0,00**	**0,00**	**0,00**	**0,00**	**2 886 862,99**	**0,00**	**2 886 862,99**	**0,00**
2157	Agenct amégat mat outil indust	157 446,92	0,00	2 628,00	0,00	0,00	0,00	160 074,92	0,00	160 074,92	0,00
	Sous Total compte 215	**55 798 211,57**	**0,00**	**3 042 494,34**	**2 723,51**	**330 756,19**	**31 935,68**	**59 171 462,10**	**34 659,19**	**59 136 802,91**	**0,00**
21715	Terrains bâtis	5 427,72	0,00	0,00	0,00	0,00	0,00	5 427,72	0,00	5 427,72	0,00
	Sous Total compte 2171	**5 427,72**	**0,00**	**0,00**	**0,00**	**0,00**	**0,00**	**5 427,72**	**0,00**	**5 427,72**	**0,00**
21721	Terrains nus	287 225,93	0,00	0,00	0,00	0,00	0,00	287 225,93	0,00	287 225,93	0,00
	Sous Total compte 2172	**287 225,93**	**0,00**	**0,00**	**0,00**	**0,00**	**0,00**	**287 225,93**	**0,00**	**287 225,93**	**0,00**
217311	Batiments exploitation	808 257,49	0,00	0,00	0,00	0,00	0,00	808 257,49	0,00	808 257,49	0,00
	Sous Total compte 21731	**808 257,49**	**0,00**	**0,00**	**0,00**	**0,00**	**0,00**	**808 257,49**	**0,00**	**808 257,49**	**0,00**
	Sous Total compte 2173	**808 257,49**	**0,00**	**0,00**	**0,00**	**0,00**	**0,00**	**808 257,49**	**0,00**	**808 257,49**	**0,00**
21751	Instal complexes spécial	7 512,80	0,00	0,00	0,00	0,00	0,00	7 512,80	0,00	7 512,80	0,00
217531	Réseaux adduction eau	10 672 770,16	0,00	0,00	0,00	0,00	0,00	10 672 770,16	0,00	10 672 770,16	0,00

Numéro de compte	Libellé du compte	Balance d'entrée		Opérations non budgétaires		Opérations budgétaires		Total		Soldes	
		Débit	Crédit	Débit	Crédit	Débit	Crédit	Débit	Crédit	Débit	Crédit
	Sous Total compte 21753	**10 672 770,16**	**0,00**	**0,00**	**0,00**	**0,00**	**0,00**	**10 672 770,16**	**0,00**	**10 672 770,16**	**0,00**
21754	Mat indust	7 041,28	0,00	0,00	0,00	0,00	0,00	7 041,28	0,00	7 041,28	0,00
217561	Serv distribution eau	608 527,47	0,00	0,00	0,00	0,00	0,00	608 527,47	0,00	608 527,47	0,00
	Sous Total compte 21756	**608 527,47**	**0,00**	**0,00**	**0,00**	**0,00**	**0,00**	**608 527,47**	**0,00**	**608 527,47**	**0,00**
	Sous Total compte 2175	**11 295 851,71**	**0,00**	**0,00**	**0,00**	**0,00**	**0,00**	**11 295 851,71**	**0,00**	**11 295 851,71**	**0,00**
21782	Mat de transport	16 552,76	0,00	0,00	0,00	0,00	0,00	16 552,76	0,00	16 552,76	0,00
	Sous Total compte 2178	**16 552,76**	**0,00**	**0,00**	**0,00**	**0,00**	**0,00**	**16 552,76**	**0,00**	**16 552,76**	**0,00**
	Sous Total compte 217	**12 413 315,61**	**0,00**	**0,00**	**0,00**	**0,00**	**0,00**	**12 413 315,61**	**0,00**	**12 413 315,61**	**0,00**
2181	Instal gales agenct amngts divers	736 678,91	0,00	0,00	0,00	39 280,30	0,00	775 959,21	0,00	775 959,21	0,00
2182	Mat de transport	543 072,56	0,00	0,00	0,00	0,00	0,00	543 072,56	0,00	543 072,56	0,00
2183	Mat bureau mat informatique	55 099,01	0,00	0,00	0,00	7 729,43	0,00	62 828,44	0,00	62 828,44	0,00
2184	Mobilier	7 569,21	0,00	0,00	0,00	0,00	0,00	7 569,21	0,00	7 569,21	0,00
2188	Autres	204 867,45	0,00	0,00	0,00	0,00	0,00	204 867,45	0,00	204 867,45	0,00
	Sous Total compte 218	**1 547 287,14**	**0,00**	**0,00**	**0,00**	**47 009,73**	**0,00**	**1 594 296,87**	**0,00**	**1 594 296,87**	**0,00**
	Sous Total compte 21	**71 186 401,77**	**0,00**	**3 042 494,34**	**2 723,51**	**377 765,92**	**31 935,68**	**74 606 662,03**	**34 659,19**	**74 572 002,84**	**0,00**
2315	Instal mat outil techn	5 947 047,06	0,00	0,00	2 917 113,57	8 262 277,22	2 028,60	14 209 324,28	2 919 142,17	11 290 182,11	0,00
	Sous Total compte 231	**5 947 047,06**	**0,00**	**0,00**	**2 917 113,57**	**8 262 277,22**	**2 028,60**	**14 209 324,28**	**2 919 142,17**	**11 290 182,11**	**0,00**
238	Avances versées sur commandes d'immobili	0,01	0,00	0,00	0,00	153 236,50	42 478,69	153 236,51	42 478,69	110 757,82	0,00
	Sous Total compte 23	**5 947 047,07**	**0,00**	**0,00**	**2 917 113,57**	**8 415 513,72**	**44 507,29**	**14 362 560,79**	**2 961 620,86**	**11 400 939,93**	**0,00**
248	Autres mises en affectation ou mises à d	841 206,61	0,00	0,00	127 767,26	0,00	0,00	841 206,61	127 767,26	713 439,35	0,00
	Sous Total compte 24	**841 206,61**	**0,00**	**0,00**	**127 767,26**	**0,00**	**0,00**	**841 206,61**	**127 767,26**	**713 439,35**	**0,00**
266	Autres formes de participation	74 888,00	0,00	0,00	0,00	0,00	0,00	74 888,00	0,00	74 888,00	0,00

Numéro de compte	Libellé du compte	Balance d'entrée		Opérations non budgétaires		Opérations budgétaires		Total		Soldes	
		Débit	Crédit	Débit	Crédit	Débit	Crédit	Débit	Crédit	Débit	Crédit
269	Verst restant titres parti non libérés	0,00	1 029,86	0,00	0,00	0,00	0,00	0,00	1 029,86	0,00	1 029,86
	Sous Total compte 26	**74 888,00**	**1 029,86**	**0,00**	**0,00**	**0,00**	**0,00**	**74 888,00**	**1 029,86**	**73 858,14**	**0,00**
2763	Créances sur collectivités publiques	29 326,06	0,00	0,00	0,00	0,00	0,00	29 326,06	0,00	29 326,06	0,00
	Sous Total compte 276	**29 326,06**	**0,00**	**0,00**	**0,00**	**0,00**	**0,00**	**29 326,06**	**0,00**	**29 326,06**	**0,00**
	Sous Total compte 27	**29 326,06**	**0,00**	**0,00**	**0,00**	**0,00**	**0,00**	**29 326,06**	**0,00**	**29 326,06**	**0,00**
28031	Amort frais études	0,00	92 433,72	2 200,00	0,00	0,00	4 256,17	2 200,00	96 689,89	0,00	94 489,89
	Sous Total compte 2803	**0,00**	**92 433,72**	**2 200,00**	**0,00**	**0,00**	**4 256,17**	**2 200,00**	**96 689,89**	**0,00**	**94 489,89**
2805	Concessions, brevets, licences, marques,	0,00	113 664,61	0,00	0,00	0,00	8 936,00	0,00	122 600,61	0,00	122 600,61
28088	Autres immobilisations incorporelles	0,00	38 746,03	0,00	0,00	0,00	1 592,26	0,00	40 338,29	0,00	40 338,29
	Sous Total compte 2808	**0,00**	**38 746,03**	**0,00**	**0,00**	**0,00**	**1 592,26**	**0,00**	**40 338,29**	**0,00**	**40 338,29**
	Sous Total compte 280	**0,00**	**244 844,36**	**2 200,00**	**0,00**	**0,00**	**14 784,43**	**2 200,00**	**259 628,79**	**0,00**	**257 428,79**
28131	Bâtiments	0,00	1 007 589,26	0,00	0,00	0,00	13 987,07	0,00	1 021 576,33	0,00	1 021 576,33
	Sous Total compte 2813	**0,00**	**1 007 589,26**	**0,00**	**0,00**	**0,00**	**13 987,07**	**0,00**	**1 021 576,33**	**0,00**	**1 021 576,33**
28151	Instal complexes spécial	0,00	593 790,10	0,00	0,00	0,00	92 554,11	0,00	686 344,21	0,00	686 344,21
28153	Installations à caractère spécifique	0,00	18 733 896,20	5 110,00	0,00	0,00	1 309 847,75	5 110,00	20 043 743,95	0,00	20 038 633,95
28154	Mat indust	0,00	824 565,02	0,00	0,00	0,00	103 389,39	0,00	927 954,41	0,00	927 954,41
28156	Mat spécif exploit	0,00	2 333 285,09	0,00	0,00	0,00	130 121,97	0,00	2 463 407,06	0,00	2 463 407,06
28157	Amort agenct amégat mat outil indust	0,00	95 320,04	0,00	0,00	0,00	5 740,91	0,00	101 060,95	0,00	101 060,95
	Sous Total compte 2815	**0,00**	**22 580 856,45**	**5 110,00**	**0,00**	**0,00**	**1 641 654,13**	**5 110,00**	**24 222 510,58**	**0,00**	**24 217 400,58**
28172	Agenct amégat terr	0,00	7 180,00	0,00	0,00	0,00	7 180,00	0,00	14 360,00	0,00	14 360,00
28173	Constructions	0,00	621 499,42	0,00	0,00	0,00	19 291,18	0,00	640 790,60	0,00	640 790,60

Numéro de compte	Libellé du compte	Balance d'entrée		Opérations non budgétaires		Opérations budgétaires		Total		Soldes	
		Débit	Crédit	Débit	Crédit	Débit	Crédit	Débit	Crédit	Débit	Crédit
28175	Instal mat outil techn	0,00	6 302 577,32	0,00	0,00	0,00	188 156,78	0,00	6 490 734,10	0,00	6 490 734,10
28178	Autres immobilisations corporelles	0,00	16 552,76	0,00	0,00	0,00	0,00	0,00	16 552,76	0,00	16 552,76
	Sous Total compte 2817	**0,00**	**6 947 809,50**	**0,00**	**0,00**	**0,00**	**214 627,96**	**0,00**	**7 162 437,46**	**0,00**	**7 162 437,46**
28181	Instal gales agenct amngts divers	0,00	443 373,21	0,00	0,00	729,55	41 833,05	729,55	485 206,26	0,00	484 476,71
28182	Mat de transport	0,00	487 342,16	0,00	0,00	0,00	20 548,46	0,00	507 890,62	0,00	507 890,62
28183	Mat bureau mat informatique	0,00	42 139,82	0,00	0,00	0,00	5 155,30	0,00	47 295,12	0,00	47 295,12
28184	Mobilier	0,00	6 839,66	0,00	0,00	0,00	729,55	0,00	7 569,21	0,00	7 569,21
28188	Amort autres	0,00	54 488,98	0,00	0,00	0,00	4 708,83	0,00	59 197,81	0,00	59 197,81
	Sous Total compte 2818	**0,00**	**1 034 183,83**	**0,00**	**0,00**	**729,55**	**72 975,19**	**729,55**	**1 107 159,02**	**0,00**	**1 106 429,47**
	Sous Total compte 281	**0,00**	**31 570 439,04**	**5 110,00**	**0,00**	**729,55**	**1 943 244,35**	**5 839,55**	**33 513 683,39**	**0,00**	**33 507 843,84**
	Sous Total compte 28	**0,00**	**31 815 283,40**	**7 310,00**	**0,00**	**729,55**	**1 958 028,78**	**8 039,55**	**33 773 312,18**	**0,00**	**33 765 272,63**
	Total classe 2	**78 384 072,90**	**31 816 313,26**	**3 050 104,34**	**3 050 104,34**	**8 794 967,52**	**2 034 471,75**	**90 229 144,76**	**36 900 889,35**	**87 094 557,90**	**33 766 302,49**
4011	Fournisseurs	0,00	148 968,17	2 603 745,45	2 633 868,84	0,00	0,00	2 603 745,45	2 782 837,01	0,00	179 091,56
40171	Fournisseurs - retenues de garantie	0,00	114,34	0,00	0,00	0,00	0,00	0,00	114,34	0,00	114,34
	Sous Total compte 4017	**0,00**	**114,34**	**0,00**	**0,00**	**0,00**	**0,00**	**0,00**	**114,34**	**0,00**	**114,34**
	Sous Total compte 401	**0,00**	**149 082,51**	**2 603 745,45**	**2 633 868,84**	**0,00**	**0,00**	**2 603 745,45**	**2 782 951,35**	**0,00**	**179 205,90**
4041	Fournis immob	0,00	49 544,96	10 131 073,02	10 424 759,33	0,00	0,00	10 131 073,02	10 474 304,29	0,00	343 231,27
40471	Fournis immob - Retenues de garantie	0,00	0,00	0,00	252 971,55	0,00	0,00	0,00	252 971,55	0,00	252 971,55
40473	Fournis immob pénal retard exéc marchés	0,00	21 955,50	0,00	0,00	0,00	0,00	0,00	21 955,50	0,00	21 955,50
	Sous Total compte 4047	**0,00**	**21 955,50**	**0,00**	**252 971,55**	**0,00**	**0,00**	**0,00**	**274 927,05**	**0,00**	**274 927,05**
	Sous Total compte 404	**0,00**	**71 500,46**	**10 131 073,02**	**10 677 730,88**	**0,00**	**0,00**	**10 131 073,02**	**10 749 231,34**	**0,00**	**618 158,32**
408	Fournis factures non parvenues	0,00	1 039 380,41	1 039 380,41	185 915,02	0,00	0,00	1 039 380,41	1 225 295,43	0,00	185 915,02

Numéro de compte	Libellé du compte	Balance d'entrée		Opérations non budgétaires		Opérations budgétaires		Total		Soldes	
		Débit	Crédit	Débit	Crédit	Débit	Crédit	Débit	Crédit	Débit	Crédit
	Sous Total compte 40	**0,00**	**1 259 963,38**	**13 774 198,88**	**13 497 514,74**	**0,00**	**0,00**	**13 774 198,88**	**14 757 478,12**	**0,00**	**983 279,24**
411	Clients	4 362 787,57	0,00	7 782 852,22	7 702 318,24	0,00	0,00	12 145 639,79	7 702 318,24	4 443 321,55	0,00
4121	Clients - Redevance pour pollution d'ori	738 715,81	0,00	0,00	729 820,94	0,00	0,00	738 715,81	729 820,94	8 894,87	0,00
4122	Clients - Redevance pour modernisation d	389 324,62	0,00	0,00	384 725,23	0,00	0,00	389 324,62	384 725,23	4 599,39	0,00
4124	Clients Redevance sur la consommation	538,34	0,00	1 518 308,58	335 929,45	0,00	0,00	1 518 846,92	335 929,45	1 182 917,47	0,00
	Sous Total compte 412	**1 128 578,77**	**0,00**	**1 518 308,58**	**1 450 475,62**	**0,00**	**0,00**	**2 646 887,35**	**1 450 475,62**	**1 196 411,73**	**0,00**
4161	Créances douteuses	408 351,74	0,00	557 872,05	506 682,81	0,00	0,00	966 223,79	506 682,81	459 540,98	0,00
	Sous Total compte 416	**408 351,74**	**0,00**	**557 872,05**	**506 682,81**	**0,00**	**0,00**	**966 223,79**	**506 682,81**	**459 540,98**	**0,00**
	Sous Total compte 41	**5 899 718,08**	**0,00**	**9 859 032,85**	**9 659 476,67**	**0,00**	**0,00**	**15 758 750,93**	**9 659 476,67**	**6 099 274,26**	**0,00**
425	Personnel - acomptes	0,00	0,00	5 904,41	6 077,81	0,00	0,00	5 904,41	6 077,81	0,00	173,40
	Sous Total compte 42	**0,00**	**0,00**	**5 904,41**	**6 077,81**	**0,00**	**0,00**	**5 904,41**	**6 077,81**	**0,00**	**173,40**
4411	Etat aut coll publ subv à recev amiable	0,00	0,00	20 476,80	20 476,80	0,00	0,00	20 476,80	20 476,80	0,00	0,00
4416	Etat aut col pub sub à recev contentieux	0,00	0,00	20 476,80	20 476,80	0,00	0,00	20 476,80	20 476,80	0,00	0,00
	Sous Total compte 441	**0,00**	**0,00**	**40 953,60**	**40 953,60**	**0,00**	**0,00**	**40 953,60**	**40 953,60**	**0,00**	**0,00**
4421	Prélèvement à la source - Impôt sur le r	0,00	0,00	74,00	74,00	0,00	0,00	74,00	74,00	0,00	0,00
	Sous Total compte 442	**0,00**	**0,00**	**74,00**	**74,00**	**0,00**	**0,00**	**74,00**	**74,00**	**0,00**	**0,00**
4431	Opér particul avec Etat dépenses	0,00	1 934 963,00	1 934 963,00	1 911 431,39	0,00	0,00	1 934 963,00	3 846 394,39	0,00	1 911 431,39
	Sous Total compte 443	**0,00**	**1 934 963,00**	**1 934 963,00**	**1 911 431,39**	**0,00**	**0,00**	**1 934 963,00**	**3 846 394,39**	**0,00**	**1 911 431,39**
44562	Etat - TVA déduct sur immobilisations	8 261,11	0,00	1 745 060,50	1 690 015,75	0,00	0,00	1 753 321,61	1 690 015,75	63 305,86	0,00
44566	TVA déduct sur autres biens et services	24 174,69	0,00	425 739,10	421 607,05	0,00	0,00	449 913,79	421 607,05	28 306,74	0,00
44567	Etat - crédit de TVA à reporter	111 351,00	0,00	3 002 612,00	2 924 663,00	0,00	0,00	3 113 963,00	2 924 663,00	189 300,00	0,00

Numéro de compte	Libellé du compte	Balance d'entrée		Opérations non budgétaires		Opérations budgétaires		Total		Soldes	
		Débit	Crédit	Débit	Crédit	Débit	Crédit	Débit	Crédit	Débit	Crédit
	Sous Total compte 4456	**143 786,80**	**0,00**	**5 173 411,60**	**5 036 285,80**	**0,00**	**0,00**	**5 317 198,40**	**5 036 285,80**	**280 912,60**	**0,00**
44571	Etat - TVA collectée	0,00	2 965,14	642 402,03	649 945,30	0,00	0,00	642 402,03	652 910,44	0,00	10 508,41
	Sous Total compte 4457	**0,00**	**2 965,14**	**642 402,03**	**649 945,30**	**0,00**	**0,00**	**642 402,03**	**652 910,44**	**0,00**	**10 508,41**
44583	Rembst taxes sur chiffre affaire demandé	0,00	0,00	1 350 000,00	450 000,00	0,00	0,00	1 350 000,00	450 000,00	900 000,00	0,00
44585	TVA à régulariser - retenue de garantie	0,00	0,00	38 017,94	0,00	0,00	0,00	38 017,94	0,00	38 017,94	0,00
	Sous Total compte 4458	**0,00**	**0,00**	**1 388 017,94**	**450 000,00**	**0,00**	**0,00**	**1 388 017,94**	**450 000,00**	**938 017,94**	**0,00**
	Sous Total compte 445	**143 786,80**	**2 965,14**	**7 203 831,57**	**6 136 231,10**	**0,00**	**0,00**	**7 347 618,37**	**6 139 196,24**	**1 208 422,13**	**0,00**
446	Agences de l'eau	0,00	0,00	2 679 493,00	2 679 493,00	0,00	0,00	2 679 493,00	2 679 493,00	0,00	0,00
447	Autres impôts taxes verSEMents assimilés	0,00	0,00	1 215,00	1 215,00	0,00	0,00	1 215,00	1 215,00	0,00	0,00
4486	Etat - autres charges à payer	0,00	0,00	0,00	1 911 431,39	0,00	0,00	0,00	1 911 431,39	0,00	1 911 431,39
	Sous Total compte 448	**0,00**	**0,00**	**0,00**	**1 911 431,39**	**0,00**	**0,00**	**0,00**	**1 911 431,39**	**0,00**	**1 911 431,39**
	Sous Total compte 44	**143 786,80**	**1 937 928,14**	**11 860 530,17**	**12 680 829,48**	**0,00**	**0,00**	**12 004 316,97**	**14 618 757,62**	**0,00**	**2 614 440,65**
4551	Redevables sur rôle pour compte de tiers	1 726 960,91	0,00	7 320 736,24	7 145 852,14	0,00	0,00	9 047 697,15	7 145 852,14	1 901 845,01	0,00
4557	Produits sur rôle pour compte de tiers	0,00	3 805 104,81	6 446 623,90	6 651 695,70	0,00	0,00	6 446 623,90	10 456 800,51	0,00	4 010 176,61
45581	TVA sur rôle pc tiers prise en compte	0,00	380 516,38	648 523,29	669 040,54	0,00	0,00	648 523,29	1 049 556,92	0,00	401 033,63
	Sous Total compte 4558	**0,00**	**380 516,38**	**648 523,29**	**669 040,54**	**0,00**	**0,00**	**648 523,29**	**1 049 556,92**	**0,00**	**401 033,63**
45591	Verst sur rôle pour compte tiers - prod	612,87	0,00	7 091 324,61	7 091 324,61	0,00	0,00	7 091 937,48	7 091 324,61	612,87	0,00
	Sous Total compte 4559	**612,87**	**0,00**	**7 091 324,61**	**7 091 324,61**	**0,00**	**0,00**	**7 091 937,48**	**7 091 324,61**	**612,87**	**0,00**
	Sous Total compte 455	**1 727 573,78**	**4 185 621,19**	**21 507 208,04**	**21 557 912,99**	**0,00**	**0,00**	**23 234 781,82**	**25 743 534,18**	**0,00**	**2 508 752,36**
	Sous Total compte 45	**1 727 573,78**	**4 185 621,19**	**21 507 208,04**	**21 557 912,99**	**0,00**	**0,00**	**23 234 781,82**	**25 743 534,18**	**0,00**	**2 508 752,36**
4621	Créances cess immob - amiable	300,00	0,00	1 000,00	1 300,00	0,00	0,00	1 300,00	1 300,00	0,00	0,00

Numéro de compte	Libellé du compte	Balance d'entrée		Opérations non budgétaires		Opérations budgétaires		Total		Soldes	
		Débit	Crédit	Débit	Crédit	Débit	Crédit	Débit	Crédit	Débit	Crédit
	Sous Total compte 462	**300,00**	**0,00**	**1 000,00**	**1 300,00**	**0,00**	**0,00**	**1 300,00**	**1 300,00**	**0,00**	**0,00**
466	Excédt de verSEMent	0,00	11 838,12	88 410,45	89 206,26	0,00	0,00	88 410,45	101 044,38	0,00	12 633,93
46711	Autres comptes créditeurs	0,00	0,00	83 228,51	83 228,51	0,00	0,00	83 228,51	83 228,51	0,00	0,00
	Sous Total compte 4671	**0,00**	**0,00**	**83 228,51**	**83 228,51**	**0,00**	**0,00**	**83 228,51**	**83 228,51**	**0,00**	**0,00**
46721	Débiteurs divers - amiable	138,71	0,00	6 425 585,17	4 514 312,30	0,00	0,00	6 425 723,88	4 514 312,30	1 911 411,58	0,00
46726	Débiteurs divers - contentieux	834,36	0,00	21 164,52	21 820,55	0,00	0,00	21 998,88	21 820,55	178,33	0,00
	Sous Total compte 4672	**973,07**	**0,00**	**6 446 749,69**	**4 536 132,85**	**0,00**	**0,00**	**6 447 722,76**	**4 536 132,85**	**1 911 589,91**	**0,00**
	Sous Total compte 467	**973,07**	**0,00**	**6 529 978,20**	**4 619 361,36**	**0,00**	**0,00**	**6 530 951,27**	**4 619 361,36**	**1 911 589,91**	**0,00**
4686	Divers - charges à payer	0,00	0,00	0,00	200 000,00	0,00	0,00	0,00	200 000,00	0,00	200 000,00
	Sous Total compte 468	**0,00**	**0,00**	**0,00**	**200 000,00**	**0,00**	**0,00**	**0,00**	**200 000,00**	**0,00**	**200 000,00**
	Sous Total compte 46	**1 273,07**	**11 838,12**	**6 619 388,65**	**4 909 867,62**	**0,00**	**0,00**	**6 620 661,72**	**4 921 705,74**	**1 698 955,98**	**0,00**
4711	Verst des régisseurs	0,00	0,00	1 199 214,35	1 146 224,80	0,00	0,00	1 199 214,35	1 146 224,80	52 989,55	0,00
4712	Viremts réimputés	0,00	0,00	215,30	296,30	0,00	0,00	215,30	296,30	0,00	81,00
4713	Recettes percues avant émission titres	100 490,00	0,00	6 366 794,59	6 335 852,35	0,00	0,00	6 467 284,59	6 335 852,35	131 432,24	0,00
471411	Excédent à réimputer - pers physiques	0,00	329,61	253 981,79	260 241,39	0,00	0,00	253 981,79	260 571,00	0,00	6 589,21
471412	Excédent à réimputer - personnes morales	0,00	167,79	159 717,31	171 862,12	0,00	0,00	159 717,31	172 029,91	0,00	12 312,60
	Sous Total compte 47141	**0,00**	**497,40**	**413 699,10**	**432 103,51**	**0,00**	**0,00**	**413 699,10**	**432 600,91**	**0,00**	**18 901,81**
47143	Flux d'encaissements à réimputer	0,00	0,00	3 300,82	3 319,74	0,00	0,00	3 300,82	3 319,74	0,00	18,92
	Sous Total compte 4714	**0,00**	**497,40**	**416 999,92**	**435 423,25**	**0,00**	**0,00**	**416 999,92**	**435 920,65**	**0,00**	**18 920,73**
4718	Autres recettes à régulariser	0,00	0,00	649 710,91	655 495,29	0,00	0,00	649 710,91	655 495,29	0,00	5 784,38
	Sous Total compte 471	**100 490,00**	**497,40**	**8 632 935,07**	**8 573 291,99**	**0,00**	**0,00**	**8 733 425,07**	**8 573 789,39**	**159 635,68**	**0,00**
4721	Dép sans mandatement préalable	9 968,61	0,00	441 433,46	451 402,07	0,00	0,00	451 402,07	451 402,07	0,00	0,00

Numéro de compte	Libellé du compte	Balance d'entrée		Opérations non budgétaires		Opérations budgétaires		Total		Soldes	
		Débit	Crédit	Débit	Crédit	Débit	Crédit	Débit	Crédit	Débit	Crédit
4722	DACR commission carte bancaire	0,00	0,00	7 192,99	7 192,99	0,00	0,00	7 192,99	7 192,99	0,00	0,00
4728	DACR - autres dépenses à régul	0,00	0,00	644 668,31	644 662,72	0,00	0,00	644 668,31	644 662,72	5,59	0,00
	Sous Total compte 472	**9 968,61**	**0,00**	**1 093 294,76**	**1 103 257,78**	**0,00**	**0,00**	**1 103 263,37**	**1 103 257,78**	**5,59**	**0,00**
4751	Redevables sur rôle	2 305 325,87	0,00	16 126 192,53	16 048 115,29	0,00	0,00	18 431 518,40	16 048 115,29	2 383 403,11	0,00
4757	Produits sur rôle	0,00	4 941 990,70	8 184 081,01	8 296 760,95	0,00	0,00	8 184 081,01	13 238 751,65	0,00	5 054 670,64
4758	TVA sur rôle	0,00	286 965,36	467 244,88	456 338,92	0,00	0,00	467 244,88	743 304,28	0,00	276 059,40
	Sous Total compte 475	**2 305 325,87**	**5 228 956,06**	**24 777 518,42**	**24 801 215,16**	**0,00**	**0,00**	**27 082 844,29**	**30 030 171,22**	**0,00**	**2 947 326,93**
4781	Frais de poursuites rattachés	18,99	0,00	0,00	0,00	0,00	0,00	18,99	0,00	18,99	0,00
4784	Arrondis sur déclaration de TVA	0,00	0,00	4,05	4,05	0,00	0,00	4,05	4,05	0,00	0,00
	Sous Total compte 478	**18,99**	**0,00**	**4,05**	**4,05**	**0,00**	**0,00**	**23,04**	**4,05**	**18,99**	**0,00**
	Sous Total compte 47	**2 415 803,47**	**5 229 453,46**	**34 503 752,30**	**34 477 768,98**	**0,00**	**0,00**	**36 919 555,77**	**39 707 222,44**	**0,00**	**2 787 666,67**
491	Dépréciat comptes de clients	0,00	46 685,52	0,00	31 579,56	0,00	0,00	0,00	78 265,08	0,00	78 265,08
496	Dépréciat comptes de débiteurs divers	0,00	4,46	0,00	120,69	0,00	0,00	0,00	125,15	0,00	125,15
	Sous Total compte 49	**0,00**	**46 689,98**	**0,00**	**31 700,25**	**0,00**	**0,00**	**0,00**	**78 390,23**	**0,00**	**78 390,23**
	Total classe 4	**10 188 155,20**	**12 671 494,27**	**98 130 015,30**	**96 821 148,54**	**0,00**	**0,00**	**108 318 170,50**	**109 492 642,81**	**13 700 102,07**	**14 874 574,38**
508	Autres VM et créances assimil	121 800,14	0,00	0,00	0,00	0,00	0,00	121 800,14	0,00	121 800,14	0,00
	Sous Total compte 50	**121 800,14**	**0,00**	**0,00**	**0,00**	**0,00**	**0,00**	**121 800,14**	**0,00**	**121 800,14**	**0,00**
5113	Effets à l'encaissement	0,00	0,00	1,00	1,00	0,00	0,00	1,00	1,00	0,00	0,00
5115	Cartes bancaires à l'encaisSEMent	0,00	0,00	1 669 919,49	1 669 919,49	0,00	0,00	1 669 919,49	1 669 919,49	0,00	0,00
51172	Chèques impayés	0,00	0,00	4 549,81	4 549,81	0,00	0,00	4 549,81	4 549,81	0,00	0,00
51178	Autres valeurs impayées	0,00	0,00	80 107,34	80 107,34	0,00	0,00	80 107,34	80 107,34	0,00	0,00
	Sous Total compte 5117	**0,00**	**0,00**	**84 657,15**	**84 657,15**	**0,00**	**0,00**	**84 657,15**	**84 657,15**	**0,00**	**0,00**

Numéro de compte	Libellé du compte	Balance d'entrée		Opérations non budgétaires		Opérations budgétaires		Total		Soldes	
		Débit	Crédit	Débit	Crédit	Débit	Crédit	Débit	Crédit	Débit	Crédit
5118	Autres valeurs à l'encaisSEMent	1 538,39	0,00	4 509 006,45	4 403 545,86	0,00	0,00	4 510 544,84	4 403 545,86	106 998,98	0,00
	Sous Total compte 511	**1 538,39**	**0,00**	**6 263 584,09**	**6 158 123,50**	**0,00**	**0,00**	**6 265 122,48**	**6 158 123,50**	**106 998,98**	**0,00**
515	Compte au trésor	4 068 901,92	0,00	23 643 397,41	24 178 792,32	0,00	0,00	27 712 299,33	24 178 792,32	3 533 507,01	0,00
	Sous Total compte 51	**4 070 440,31**	**0,00**	**29 906 981,50**	**30 336 915,82**	**0,00**	**0,00**	**33 977 421,81**	**30 336 915,82**	**3 640 505,99**	**0,00**
5581	Autres avances de trésorerie versées	450 000,00	0,00	250 000,00	700 000,00	0,00	0,00	700 000,00	700 000,00	0,00	0,00
	Sous Total compte 558	**450 000,00**	**0,00**	**250 000,00**	**700 000,00**	**0,00**	**0,00**	**700 000,00**	**700 000,00**	**0,00**	**0,00**
	Sous Total compte 55	**450 000,00**	**0,00**	**250 000,00**	**700 000,00**	**0,00**	**0,00**	**700 000,00**	**700 000,00**	**0,00**	**0,00**
580	Opérations d'ordre budgétaires	0,00	0,00	2 335 435,15	2 335 435,15	0,00	0,00	2 335 435,15	2 335 435,15	0,00	0,00
584	Encaissements chèques par lecture opt	0,00	0,00	3 610 198,75	3 610 198,75	0,00	0,00	3 610 198,75	3 610 198,75	0,00	0,00
5872	Compte pivot - Admission en non valeur e	0,00	0,00	100 910,98	100 910,98	0,00	0,00	100 910,98	100 910,98	0,00	0,00
	Sous Total compte 587	**0,00**	**0,00**	**100 910,98**	**100 910,98**	**0,00**	**0,00**	**100 910,98**	**100 910,98**	**0,00**	**0,00**
588	Autres virements internes	0,00	0,00	5 367,58	5 367,58	0,00	0,00	5 367,58	5 367,58	0,00	0,00
	Sous Total compte 58	**0,00**	**0,00**	**6 051 912,46**	**6 051 912,46**	**0,00**	**0,00**	**6 051 912,46**	**6 051 912,46**	**0,00**	**0,00**
	Total classe 5	**4 642 240,45**	**0,00**	**36 208 893,96**	**37 088 828,28**	**0,00**	**0,00**	**40 851 134,41**	**37 088 828,28**	**3 762 306,13**	**0,00**
6061	Fournitures non stockables (eau,énergie)	0,00	0,00	0,00	0,00	685 985,82	11 273,58	685 985,82	11 273,58	674 712,24	0,00
6062	Produits de traitement	0,00	0,00	0,00	0,00	55 878,36	0,00	55 878,36	0,00	55 878,36	0,00
6063	Autres fournit entretien et petit équipt	0,00	0,00	0,00	0,00	474 814,63	22 519,40	474 814,63	22 519,40	452 295,23	0,00
6064	Fournitures administratives	0,00	0,00	0,00	0,00	4 504,80	0,00	4 504,80	0,00	4 504,80	0,00
6066	Carburants	0,00	0,00	0,00	0,00	32 471,27	0,00	32 471,27	0,00	32 471,27	0,00
	Sous Total compte 606	**0,00**	**0,00**	**0,00**	**0,00**	**1 253 654,88**	**33 792,98**	**1 253 654,88**	**33 792,98**	**1 219 861,90**	**0,00**
	Sous Total compte 60	**0,00**	**0,00**	**0,00**	**0,00**	**1 253 654,88**	**33 792,98**	**1 253 654,88**	**33 792,98**	**1 219 861,90**	**0,00**
611	Sous-traitance générale	0,00	0,00	0,00	0,00	751 677,14	2 350,00	751 677,14	2 350,00	749 327,14	0,00

Numéro de compte	Libellé du compte	Balance d'entrée		Opérations non budgétaires		Opérations budgétaires		Total		Soldes	
		Débit	Crédit	Débit	Crédit	Débit	Crédit	Débit	Crédit	Débit	Crédit
6135	Locations mobilières	0,00	0,00	0,00	0,00	59 966,70	58 380,00	59 966,70	58 380,00	1 586,70	0,00
	Sous Total compte 613	**0,00**	**0,00**	**0,00**	**0,00**	**59 966,70**	**58 380,00**	**59 966,70**	**58 380,00**	**1 586,70**	**0,00**
61551	Mat roulant	0,00	0,00	0,00	0,00	33 329,45	272,58	33 329,45	272,58	33 056,87	0,00
	Sous Total compte 6155	**0,00**	**0,00**	**0,00**	**0,00**	**33 329,45**	**272,58**	**33 329,45**	**272,58**	**33 056,87**	**0,00**
6156	Maintenance	0,00	0,00	0,00	0,00	29 316,05	608,00	29 316,05	608,00	28 708,05	0,00
	Sous Total compte 615	**0,00**	**0,00**	**0,00**	**0,00**	**62 645,50**	**880,58**	**62 645,50**	**880,58**	**61 764,92**	**0,00**
6161	Multirisques	0,00	0,00	0,00	0,00	18 699,52	0,00	18 699,52	0,00	18 699,52	0,00
	Sous Total compte 616	**0,00**	**0,00**	**0,00**	**0,00**	**18 699,52**	**0,00**	**18 699,52**	**0,00**	**18 699,52**	**0,00**
617	Etudes et recherches	0,00	0,00	0,00	0,00	68 591,50	3 094,62	68 591,50	3 094,62	65 496,88	0,00
618	Divers	0,00	0,00	0,00	0,00	29 321,27	12 655,81	29 321,27	12 655,81	16 665,46	0,00
	Sous Total compte 61	**0,00**	**0,00**	**0,00**	**0,00**	**990 901,63**	**77 361,01**	**990 901,63**	**77 361,01**	**913 540,62**	**0,00**
6215	Persel affecté par collectivité rattacht	0,00	0,00	0,00	0,00	3 822 862,78	1 911 431,39	3 822 862,78	1 911 431,39	1 911 431,39	0,00
	Sous Total compte 621	**0,00**	**0,00**	**0,00**	**0,00**	**3 822 862,78**	**1 911 431,39**	**3 822 862,78**	**1 911 431,39**	**1 911 431,39**	**0,00**
6226	Honoraires	0,00	0,00	0,00	0,00	11 582,00	0,00	11 582,00	0,00	11 582,00	0,00
	Sous Total compte 622	**0,00**	**0,00**	**0,00**	**0,00**	**11 582,00**	**0,00**	**11 582,00**	**0,00**	**11 582,00**	**0,00**
6231	Annonces et insertions	0,00	0,00	0,00	0,00	5 756,52	0,00	5 756,52	0,00	5 756,52	0,00
6236	Catalogues et imprimés	0,00	0,00	0,00	0,00	75,00	0,00	75,00	0,00	75,00	0,00
	Sous Total compte 623	**0,00**	**0,00**	**0,00**	**0,00**	**5 831,52**	**0,00**	**5 831,52**	**0,00**	**5 831,52**	**0,00**
6256	Missions	0,00	0,00	0,00	0,00	11 246,11	0,00	11 246,11	0,00	11 246,11	0,00
6257	Réceptions	0,00	0,00	0,00	0,00	414,27	0,00	414,27	0,00	414,27	0,00
	Sous Total compte 625	**0,00**	**0,00**	**0,00**	**0,00**	**11 660,38**	**0,00**	**11 660,38**	**0,00**	**11 660,38**	**0,00**
6262	Frais de télécommunications	0,00	0,00	0,00	0,00	33 495,10	0,00	33 495,10	0,00	33 495,10	0,00
	Sous Total compte 626	**0,00**	**0,00**	**0,00**	**0,00**	**33 495,10**	**0,00**	**33 495,10**	**0,00**	**33 495,10**	**0,00**

III – ÉTATS FINANCIERS	III
Balance des comptes	C

Numéro de compte	Libellé du compte	Balance d'entrée		Opérations non budgétaires		Opérations budgétaires		Total		Soldes	
		Débit	Crédit	Débit	Crédit	Débit	Crédit	Débit	Crédit	Débit	Crédit
627	Services bancaires et assimilés	0,00	0,00	0,00	0,00	12 574,99	0,00	12 574,99	0,00	12 574,99	0,00
6281	Concours divers -cotisations	0,00	0,00	0,00	0,00	23 917,40	0,00	23 917,40	0,00	23 917,40	0,00
62871	à la collectivité de rattachement	0,00	0,00	0,00	0,00	84 796,08	0,00	84 796,08	0,00	84 796,08	0,00
	Sous Total compte 6287	**0,00**	**0,00**	**0,00**	**0,00**	**84 796,08**	**0,00**	**84 796,08**	**0,00**	**84 796,08**	**0,00**
	Sous Total compte 628	**0,00**	**0,00**	**0,00**	**0,00**	**108 713,48**	**0,00**	**108 713,48**	**0,00**	**108 713,48**	**0,00**
	Sous Total compte 62	**0,00**	**0,00**	**0,00**	**0,00**	**4 006 720,25**	**1 911 431,39**	**4 006 720,25**	**1 911 431,39**	**2 095 288,86**	**0,00**
63512	Taxes foncières	0,00	0,00	0,00	0,00	988,00	0,00	988,00	0,00	988,00	0,00
	Sous Total compte 6351	**0,00**	**0,00**	**0,00**	**0,00**	**988,00**	**0,00**	**988,00**	**0,00**	**988,00**	**0,00**
	Sous Total compte 635	**0,00**	**0,00**	**0,00**	**0,00**	**988,00**	**0,00**	**988,00**	**0,00**	**988,00**	**0,00**
63712	Redevance pour la performance des réseau	0,00	0,00	0,00	0,00	401 993,00	0,00	401 993,00	0,00	401 993,00	0,00
	Sous Total compte 6371	**0,00**	**0,00**	**0,00**	**0,00**	**401 993,00**	**0,00**	**401 993,00**	**0,00**	**401 993,00**	**0,00**
	Sous Total compte 637	**0,00**	**0,00**	**0,00**	**0,00**	**401 993,00**	**0,00**	**401 993,00**	**0,00**	**401 993,00**	**0,00**
	Sous Total compte 63	**0,00**	**0,00**	**0,00**	**0,00**	**402 981,00**	**0,00**	**402 981,00**	**0,00**	**402 981,00**	**0,00**
6475	Médecine du travail pharmacie	0,00	0,00	0,00	0,00	593,00	0,00	593,00	0,00	593,00	0,00
	Sous Total compte 647	**0,00**	**0,00**	**0,00**	**0,00**	**593,00**	**0,00**	**593,00**	**0,00**	**593,00**	**0,00**
	Sous Total compte 64	**0,00**	**0,00**	**0,00**	**0,00**	**593,00**	**0,00**	**593,00**	**0,00**	**593,00**	**0,00**
6541	Créances admises en non-valeur	0,00	0,00	0,00	0,00	80 235,49	0,00	80 235,49	0,00	80 235,49	0,00
6542	Créances éteintes	0,00	0,00	0,00	0,00	15 414,71	54,77	15 414,71	54,77	15 359,94	0,00
	Sous Total compte 654	**0,00**	**0,00**	**0,00**	**0,00**	**95 650,20**	**54,77**	**95 650,20**	**54,77**	**95 595,43**	**0,00**
6588	Autres charges diverses de gestion coura	0,00	0,00	0,00	0,00	74,11	0,00	74,11	0,00	74,11	0,00
	Sous Total compte 658	**0,00**	**0,00**	**0,00**	**0,00**	**74,11**	**0,00**	**74,11**	**0,00**	**74,11**	**0,00**
	Sous Total compte 65	**0,00**	**0,00**	**0,00**	**0,00**	**95 724,31**	**54,77**	**95 724,31**	**54,77**	**95 669,54**	**0,00**

Numéro de compte	Libellé du compte	Balance d'entrée		Opérations non budgétaires		Opérations budgétaires		Total		Soldes	
		Débit	Crédit	Débit	Crédit	Débit	Crédit	Débit	Crédit	Débit	Crédit
66111	Intérêts réglés à l'écheance	0,00	0,00	0,00	0,00	119 637,83	0,00	119 637,83	0,00	119 637,83	0,00
66112	Intérêts - rattachement des icne	0,00	0,00	0,00	0,00	78 030,99	85 547,75	78 030,99	85 547,75	0,00	7 516,76
	Sous Total compte 6611	**0,00**	**0,00**	**0,00**	**0,00**	**197 668,82**	**85 547,75**	**197 668,82**	**85 547,75**	**112 121,07**	**0,00**
	Sous Total compte 661	**0,00**	**0,00**	**0,00**	**0,00**	**197 668,82**	**85 547,75**	**197 668,82**	**85 547,75**	**112 121,07**	**0,00**
	Sous Total compte 66	**0,00**	**0,00**	**0,00**	**0,00**	**197 668,82**	**85 547,75**	**197 668,82**	**85 547,75**	**112 121,07**	**0,00**
673	Titres annulés exercices antérieurs	0,00	0,00	0,00	0,00	73 190,50	0,00	73 190,50	0,00	73 190,50	0,00
	Sous Total compte 67	**0,00**	**0,00**	**0,00**	**0,00**	**73 190,50**	**0,00**	**73 190,50**	**0,00**	**73 190,50**	**0,00**
6811	DA - immob corpo et incorpo	0,00	0,00	0,00	0,00	1 957 299,23	0,00	1 957 299,23	0,00	1 957 299,23	0,00
6817	Dot dépréciat actifs circulants	0,00	0,00	0,00	0,00	31 700,25	0,00	31 700,25	0,00	31 700,25	0,00
	Sous Total compte 681	**0,00**	**0,00**	**0,00**	**0,00**	**1 988 999,48**	**0,00**	**1 988 999,48**	**0,00**	**1 988 999,48**	**0,00**
	Sous Total compte 68	**0,00**	**0,00**	**0,00**	**0,00**	**1 988 999,48**	**0,00**	**1 988 999,48**	**0,00**	**1 988 999,48**	**0,00**
	Total classe 6	**0,00**	**0,00**	**0,00**	**0,00**	**9 010 433,87**	**2 108 187,90**	**9 010 433,87**	**2 108 187,90**	**6 909 762,73**	**7 516,76**
70111	Ventes d'eau aux abonnés	0,00	0,00	0,00	0,00	75 095,88	7 507 229,54	75 095,88	7 507 229,54	0,00	7 432 133,66
70118	Autres ventes d'eau	0,00	0,00	0,00	0,00	0,00	31 932,48	0,00	31 932,48	0,00	31 932,48
	Sous Total compte 7011	**0,00**	**0,00**	**0,00**	**0,00**	**75 095,88**	**7 539 162,02**	**75 095,88**	**7 539 162,02**	**0,00**	**7 464 066,14**
701249	Reverst redev pollution domestique	0,00	0,00	0,00	0,00	650 000,00	650 000,00	650 000,00	650 000,00	0,00	0,00
	Sous Total compte 70124	**0,00**	**0,00**	**0,00**	**0,00**	**650 000,00**	**650 000,00**	**650 000,00**	**650 000,00**	**0,00**	**0,00**
701261	Redevance sur la consommation deau pota	0,00	0,00	0,00	0,00	25 717,01	1 927 160,24	25 717,01	1 927 160,24	0,00	1 901 443,23
701269	Reversement à lagence de leau Redeva	0,00	0,00	0,00	0,00	1 538 000,00	0,00	1 538 000,00	0,00	1 538 000,00	0,00
	Sous Total compte 70126	**0,00**	**0,00**	**0,00**	**0,00**	**1 563 717,01**	**1 927 160,24**	**1 563 717,01**	**1 927 160,24**	**0,00**	**363 443,23**
	Sous Total compte 7012	**0,00**	**0,00**	**0,00**	**0,00**	**2 213 717,01**	**2 577 160,24**	**2 213 717,01**	**2 577 160,24**	**0,00**	**363 443,23**
	Sous Total compte 701	**0,00**	**0,00**	**0,00**	**0,00**	**2 288 812,89**	**10 116 322,26**	**2 288 812,89**	**10 116 322,26**	**0,00**	**7 827 509,37**

Numéro de compte	Libellé du compte	Balance d'entrée		Opérations non budgétaires		Opérations budgétaires		Total		Soldes	
		Débit	Crédit	Débit	Crédit	Débit	Crédit	Débit	Crédit	Débit	Crédit
704	Travaux	0,00	0,00	0,00	0,00	1 022,82	483 138,81	1 022,82	483 138,81	0,00	482 115,99
706129	Reverset agence eau - moderni reseaux	0,00	0,00	0,00	0,00	289 500,00	289 500,00	289 500,00	289 500,00	0,00	0,00
	Sous Total compte 70612	**0,00**	**0,00**	**0,00**	**0,00**	**289 500,00**	**289 500,00**	**289 500,00**	**289 500,00**	**0,00**	**0,00**
	Sous Total compte 7061	**0,00**	**0,00**	**0,00**	**0,00**	**289 500,00**	**289 500,00**	**289 500,00**	**289 500,00**	**0,00**	**0,00**
7068	Autres prestations de service	0,00	0,00	0,00	0,00	0,86	29 427,06	0,86	29 427,06	0,00	29 426,20
	Sous Total compte 706	**0,00**	**0,00**	**0,00**	**0,00**	**289 500,86**	**318 927,06**	**289 500,86**	**318 927,06**	**0,00**	**29 426,20**
	Sous Total compte 70	**0,00**	**0,00**	**0,00**	**0,00**	**2 579 336,57**	**10 918 388,13**	**2 579 336,57**	**10 918 388,13**	**0,00**	**8 339 051,56**
722	Immob corporelles	0,00	0,00	0,00	0,00	0,00	63 563,08	0,00	63 563,08	0,00	63 563,08
	Sous Total compte 72	**0,00**	**0,00**	**0,00**	**0,00**	**0,00**	**63 563,08**	**0,00**	**63 563,08**	**0,00**	**63 563,08**
748	Autres subv exploitation	0,00	0,00	0,00	0,00	0,00	90 274,59	0,00	90 274,59	0,00	90 274,59
	Sous Total compte 74	**0,00**	**0,00**	**0,00**	**0,00**	**0,00**	**90 274,59**	**0,00**	**90 274,59**	**0,00**	**90 274,59**
752	Revenus immeubles non aff a activ profes	0,00	0,00	0,00	0,00	0,00	18 507,20	0,00	18 507,20	0,00	18 507,20
	Sous Total compte 75	**0,00**	**0,00**	**0,00**	**0,00**	**0,00**	**18 507,20**	**0,00**	**18 507,20**	**0,00**	**18 507,20**
7714	Recouvrement sur créances admises en nv	0,00	0,00	0,00	0,00	0,00	17 542,57	0,00	17 542,57	0,00	17 542,57
7718	Autres prod except sur opé gestion	0,00	0,00	0,00	0,00	0,00	333 516,66	0,00	333 516,66	0,00	333 516,66
	Sous Total compte 771	**0,00**	**0,00**	**0,00**	**0,00**	**0,00**	**351 059,23**	**0,00**	**351 059,23**	**0,00**	**351 059,23**
773	Mandats annulés sur exercices antérieurs	0,00	0,00	0,00	0,00	0,00	57 556,38	0,00	57 556,38	0,00	57 556,38
775	Produits cessions éléments actif	0,00	0,00	0,00	0,00	0,00	1 000,00	0,00	1 000,00	0,00	1 000,00
777	Quote part subv invest virée au résult	0,00	0,00	0,00	0,00	0,00	262 868,86	0,00	262 868,86	0,00	262 868,86
	Sous Total compte 77	**0,00**	**0,00**	**0,00**	**0,00**	**0,00**	**672 484,47**	**0,00**	**672 484,47**	**0,00**	**672 484,47**
7875	Rep prov risques charg except	0,00	0,00	0,00	0,00	0,00	290 012,17	0,00	290 012,17	0,00	290 012,17

III – ÉTATS FINANCIERS	III
Balance des comptes	C

Numéro de compte	Libellé du compte	Balance d'entrée		Opérations non budgétaires		Opérations budgétaires		Total		Soldes	
		Débit	Crédit	Débit	Crédit	Débit	Crédit	Débit	Crédit	Débit	Crédit
	Sous Total compte 787	0,00	0,00	0,00	0,00	0,00	290 012,17	0,00	290 012,17	0,00	290 012,17
	Sous Total compte 78	0,00	0,00	0,00	0,00	0,00	290 012,17	0,00	290 012,17	0,00	290 012,17
	Total classe 7	0,00	0,00	0,00	0,00	2 579 336,57	12 053 229,64	2 579 336,57	12 053 229,64	1 538 000,00	11 011 893,07
	Total général	95 953 525,68	95 953 525,68	139 490 602,16	137 199 935,93	20 908 115,34	23 198 781,57	256 352 243,18	256 352 243,18	116 006 654,82	116 006 654,82

IV – ANNEXES	IV
PRÉSENTATION AGRÉGÉE DU BUDGET PRINCIPAL ET DES BUDGETS ANNEXES	A

1 – BUDGET PRINCIPAL DU SPIC

SECTION	Crédits ouverts (1)	Réalisations	Restes à réaliser	Total (2)
EXPLOITATION				
DEPENSES	9 470 328,06	8 440 245,97	0,00	8 440 245,97
RECETTES	9 470 328,06	11 202 052,13	0,00	11 202 052,13
INVESTISSEMENT				
DEPENSES	2 894 492,27	9 338 377,53	612 457,35	9 950 834,88
RECETTES	12 209 624,44	9 002 670,20	3 182 285,50	12 184 955,70

(1) Cumul du BP, BS et DM.

(2) Cumul des réalisations et restes à réaliser.

2 – BUDGETS ANNEXES (autant de tableaux que de budget) (1)

(1) Cumul du BP, BS et DM.

(2) Cumul des réalisations et restes à réaliser.

3 – PRESENTATION AGRÉGÉE

SECTION	Crédits ouverts (1)	Réalisations	Restes à réaliser	Total (2)
EXPLOITATION				
DEPENSES	9 470 328,06	8 440 245,97	0,00	8 440 245,97
RECETTES	9 470 328,06	11 202 052,13	0,00	11 202 052,13
INVESTISSEMENT				
DEPENSES	2 894 492,27	9 338 377,53	612 457,35	9 950 834,88
RECETTES	12 209 624,44	9 002 670,20	3 182 285,50	12 184 955,70
TOTAL AGREGE DES DEPENSES	12 364 820,33	17 778 623,50	612 457,35	18 391 080,85
TOTAL AGREGE DES RECETTES	21 679 952,50	20 204 722,33	3 182 285,50	23 387 007,83

(1) Cumul du BP, BS et DM.

(2) Cumul des réalisations et restes à réaliser.

IV – ÉTATS ANNEXÉS — IV

B - ÉTATS ANNEXÉS PATRIMONIAUX – ÉTAT DE LA DETTE – DÉTAIL DES CRÉDITS DE TRÉSORERIE — B1.1

DETAIL DES CREDITS DE TRESORERIE (1)

Nature (Pour chaque ligne, indiquer le numéro de contrat)	Date de la décision de réaliser la ligne de trésorerie (2)	Montant maximum autorisé au 01/01/N	Montant des tirages N	Montant des remboursements N		Encours restant dû au 31/12/N
				Intérêts (3)	Remboursement du tirage	
51921 Avances de la collectivité de rattachement						
51928 Autres avances de trésorerie						
51931 Lignes de trésorerie						
51932 Lignes de trésorerie liées à un emprunt						
5194 Billets de trésorerie						
5198 Autres crédits de trésorerie						
519 Crédits de trésorerie (Total)		0,00	0,00	0,00	0,00	0,00

(1) Circulaire n° NOR : INTB8900071C du 22/02/1989.

(2) Indiquer la date de la délibération de l'assemblée autorisant la ligne de trésorerie ou la date de la décision de l'ordonnateur de réaliser la ligne de trésorerie sur la base d'un montant maximum autorisé par l'organe délibérant (article L. 2122-22 du CGCT).

(3) Il s'agit des intérêts comptabilisés au compte 6615, sauf pour les emprunts assortis d'une option de tirage sur ligne de trésorerie pour lesquels les intérêts sont comptabilisés au compte 66111 et sauf pour les billets de trésorerie pour lesquels les intérêts sont comptabilisés au compte 6618.

IV – ÉTATS ANNEXÉS — IV

B - ÉTATS ANNEXÉS PATRIMONIAUX – ÉTAT DE LA DETTE – RÉPARTITION PAR NATURE DE DETTE — B1.2

REPARTITION PAR NATURE DE DETTE (hors 16449 et 166)

Nature (Pour chaque ligne, indiquer le numéro de contrat)	Emprunts et dettes à l'origine du contrat													
	Organisme prêteur ou chef de file	Date de signature	Date d'émission ou date de mobilisation (1)	Date du premier rembour-sement	Nominal (2)	Type de taux d'intérêt (3)	Index (4)	Taux initial		Devise	Pério-dicité des rembour-sements (6)	Profil d'amor-tissement (7)	Possibilité de rembour-sement anticipé O/N	Caté-gorie d'em-prunt (8)
								Niveau de taux (5)	Taux actuariel					
163 Emprunts obligataires (Total)					**0,00**									
164 Emprunts auprès des établissements financiers (Total)					**7 723 464,37**									
1641 Emprunts en euros (total)					7 723 464,37									
1220	SOCIETE GENERALE	20/02/2015		20/02/2016	600 000,00	F		1,993	1,993	euros	A	P	N	A-1
1492	SOCIETE GENERALE	01/06/2017		01/09/2017	500 000,00	F		1,260	1,260	euros	T	C	N	A-1
7859845 7866310	CAISSE D EPARGNE LANGUEDOC ROUSSILLON	20/01/2011		25/06/2011	663 000,00	F		3,740	3,740	euros	A	P	N	A-1
DK1627CRCA	CAISSE RGLE DE CREDIT AGRICOLE M	03/11/2025		10/01/2026	1 691 027,00	F		3,950	3,950	euros	T	C	N	A-1
DK1633CRCAM	CAISSE RGLE DE CREDIT AGRICOLE M	03/11/2025		10/01/2026	1 000 000,00	F		2,700	2,700	euros	T	P	N	A-1
MIN237850EURMIN251396	DEXIA CREDIT LOCAL	02/01/2007		01/02/2007	600 000,00	F		3,850	3,850	euros	A	P	N	A-1
MON241965EUR	DEXIA CREDIT LOCAL	01/01/2015		01/10/2015	84 000,00	F		3,790	3,790	euros	A	C	N	A-1
MON255203EUR0270150	DEXIA CREDIT LOCAL	01/04/2008		01/04/2010	1 210 331,41	F		4,910	4,910	euros	A	P	N	A-1
MON255625EUR0270718	DEXIA CREDIT LOCAL	01/04/2008		01/04/2008	1 270 000,00	F		4,910	4,910	euros	A	P	N	A-1
P1E93V013PR	CAISSE RGLE DE CREDIT AGRICOLE M	01/01/2014		10/03/2014	105 105,96	F		5,150	5,150	euros	A	P	N	A-1
1643 Emprunts en devises (total)					0,00									
16441 Emprunts assortis d'une option de tirage sur ligne de trésorerie (total)					0,00									
165 Dépôts et cautionnements reçus (Total)					**0,00**									
167 Emprunts et dettes assortis de conditions particulières (Total)					**0,00**									

Nature (Pour chaque ligne, indiquer le numéro de contrat)	Emprunts et dettes à l'origine du contrat													
	Organisme prêteur ou chef de file	Date de signature	Date d'émission ou date de mobilisation (1)	Date du premier rembour-sement	Nominal (2)	Type de taux d'intérêt (3)	Index (4)	Taux initial		Devise	Pério-dicité des rembour-sements (6)	Profil d'amor-tissement (7)	Possibilité de rembour-sement anticipé O/N	Caté-gorie d'em-prunt (8)
								Niveau de taux (5)	Taux actuariel					
1671 Avances consolidées du Trésor (total)					**0,00**									
1672 Emprunts sur comptes spéciaux du Trésor (total)					**0,00**									
1675 Dettes afférentes aux marchés de partenariat (total)					0,00									
1676 Dettes envers locataires-acquéreurs (total)					0,00									
1678 Autres emprunts et dettes (total)					0,00									
168 Emprunts et dettes assimilés (Total)					**0,00**									
1681 Autres emprunts (total)					0,00									
1682 Bons à moyen terme négociables (total)					0,00									
1687 Autres dettes (total)					0,00									
Total général					**7 723 464,37**									

(1) Si un emprunt donne lieu à plusieurs mobilisations, indiquer la date de la première mobilisation.

(2) Nominal : montant emprunté à l'origine.

(3) Type de taux d'intérêt : F : fixe ; V : variable simple ; C : complexe (c'est-à-dire un taux variable qui n'est pas seulement défini comme la simple addition d'un taux usuel de référence et d'une marge exprimée en point de pourcentage).

(4) Mentionner le ou les types d'index (ex : Euribor 3 mois).

(5) Indiquer le niveau de taux à l'origine du contrat.

(6) Indiquer la périodicité des remboursements : A : annuelle ; M : mensuelle, B : bimestrielle, S : semestrielle, T : trimestrielle, X autre.

(7) Indiquer C pour amortissement constant, P pour amortissement progressif, F pour *in fine*, X pour autres à préciser.

(8) Catégorie d'emprunt à l'origine. Exemple A-1 (cf. la classification des emprunts suivant la typologie de la circulaire IOCB1015077C du 25 juin 2010 sur les produits financiers offerts aux collectivités territoriales).

REPARTITION PAR NATURE DE DETTE (hors 16449 et 166) (suite)

Nature (Pour chaque ligne, indiquer le numéro de contrat)	Emprunts et dettes au 31/12/N											
	Couverture ? O/N (10)	Montant couvert	Catégorie d'emprunt après couverture éventuelle (11)	Capital restant dû au 31/12/N	Durée résiduelle (en années)	Taux d'intérêt			Annuité de l'exercice			ICNE de l'exercice
						Type de taux (12)	Index (13)	Niveau de taux d'intérêt au 31/12/N (14)	Capital	Charges d'intérêt (15)	Intérêts perçus (le cas échéant) (16)	
163 Emprunts obligataires (Total)		**0,00**		**0,00**					**0,00**	**0,00**	**0,00**	**0,00**
164 Emprunts auprès des établissements financiers (Total)		**0,00**		**5 491 464,93**					**194 013,66**	**117 150,92**	**0,00**	**92 881,95**
1641 Emprunts en euros (total)		0,00		5 491 464,93					194 013,66	117 150,92	0,00	92 881,95
1220	N	0,00	A-1	329 937,45	10,00	F		1,993	29 489,68	7 282,77	0,00	5 649,45
1492	N	0,00	A-1	287 500,00	11,00	F		1,260	25 000,00	3 872,10	0,00	301,87
7859845 7866310	N	0,00	A-1	415 415,22	15,00	F		3,740	20 082,69	17 071,52	0,00	8 432,13
DK1627CRCA	N	0,00	A-1	1 691 027,00	20,00	F		0,000	0,00	0,00	0,00	10 575,96
DK1633CRCAM	N	0,00	A-1	1 000 000,00	20,00	F		0,000	0,00	0,00	0,00	4 275,00
MIN237850EURMIN251396	N	0,00	A-1	290 910,78	11,00	F		3,850	20 933,11	12 005,99	0,00	10 218,15
MON241965EUR	N	0,00	A-1	40 000,00	10,00	F		3,790	4 000,00	1 667,60	0,00	377,96
MON255203EUR0270150	N	0,00	A-1	716 660,88	12,00	F		4,910	43 141,36	37 306,29	0,00	26 415,14
MON255625EUR0270718	N	0,00	A-1	700 122,45	12,00	F		4,910	42 145,80	36 445,37	0,00	25 805,55
P1E93V013PR	N	0,00	A-1	19 891,15	2,00	F		5,150	9 221,02	1 499,28	0,00	830,74
1643 Emprunts en devises (total)		0,00		0,00					0,00	0,00	0,00	0,00
16441 Emprunts assortis d'une option de tirage sur ligne de trésorerie (total) (9)		0,00		0,00					0,00	0,00	0,00	0,00
165 Dépôts et cautionnements reçus (Total)		**0,00**		**0,00**					**0,00**	**0,00**	**0,00**	**0,00**
167 Emprunts et dettes assortis de conditions particulières (Total)		**0,00**		**0,00**					**0,00**	**0,00**	**0,00**	**0,00**

Nature (Pour chaque ligne, indiquer le numéro de contrat)	Emprunts et dettes au 31/12/N											
	Couverture ? O/N (10)	Montant couvert	Catégorie d'emprunt après couverture éventuelle (11)	Capital restant dû au 31/12/N	Durée résiduelle (en années)	Taux d'intérêt			Annuité de l'exercice			ICNE de l'exercice
						Type de taux (12)	Index (13)	Niveau de taux d'intérêt au 31/12/N (14)	Capital	Charges d'intérêt (15)	Intérêts perçus (le cas échéant) (16)	
1671 Avances consolidées du Trésor (total)		0,00		0,00					0,00	0,00	0,00	0,00
1672 Emprunts sur comptes spéciaux (total)		0,00		0,00					0,00	0,00	0,00	0,00
1675 Dettes afférentes aux marchés de partenariat (total)		0,00		0,00					0,00	0,00	0,00	0,00
1676 Dettes envers locataires-acquéreurs (total)		0,00	-	0,00					0,00	0,00	0,00	0,00
1678 Autres emprunts et dettes (total)		0,00		0,00					0,00	0,00	0,00	0,00
168 Emprunts et dettes assimilés (Total)		**0,00**		**0,00**					**0,00**	**0,00**	**0,00**	**0,00**
1681 Autres emprunts (total)		0,00		0,00					0,00	0,00	0,00	0,00
1682 Bons à moyen terme négociables (total)		0,00		0,00					0,00	0,00	0,00	0,00
1687 Autres dettes (total)		0,00		0,00					0,00	0,00	0,00	0,00
Total général		**0,00**		**5 491 464,93**					**194 013,66**	**117 150,92**	**0,00**	**92 881,95**

(9) S'agissant des emprunts assortis d'une ligne de trésorerie, il faut faire ressortir le remboursement du capital de la dette prévue pour l'exercice correspondant au véritable endettement.

(10) Si l'emprunt est soumis à couverture, il convient de compléter le tableau « détail des opérations de couverture ».

(11) Catégorie d'emprunt. Exemple A-1 (cf. la classification des emprunts suivant la typologie de la circulaire IOCB1015077C du 25 juin 2010 sur les produits financiers offerts aux collectivités territoriales).

(12) Type de taux d'intérêt après opérations de couverture : F : fixe ; V : variable simple ; C : complexe (c'est-à-dire un taux variable qui n'est pas seulement défini comme la simple addition d'un taux usuel de référence et d'une marge exprimée en point de pourcentage).

(13) Mentionner l'index en cours au 31/12/N après opérations de couverture.

(14) Taux après opérations de couverture éventuelles. Pour les emprunts à taux variable, indiquer le niveau moyen du taux constaté sur l'année.

(15) Il s'agit des intérêts dus au titre du contrat initial et comptabilisés à l'article 66111 « Intérêts réglés à l'échéance » (intérêts décaissés) et intérêts éventuels dus au titre du contrat d'échange éventuel et comptabilisés à l'article 668.

(16) Indiquer les intérêts éventuellement reçus au titre du contrat d'échange éventuel et comptabilisés au 768.

IV – ÉTATS ANNEXÉS — IV

B - ÉTATS ANNEXÉS PATRIMONIAUX – ÉTAT DE LA DETTE – RÉPARTITION PAR STRUCTURE DE TAUX — B1.3

REPARTITION DES EMPRUNTS PAR STRUCTURE DE TAUX (HORS A1)

Emprunts ventilés par structure de taux selon le risque le plus élevé (Pour chaque ligne, indiquer le numéro de contrat) (1)	Organisme prêteur ou chef de file	Nominal (2)	Capital restant dû au 31/12/N (3)	Type d'indices (4)	Durée du contrat	Dates des périodes bonifiées	Taux minimal (5)	Taux maximal (6)	Coût de sortie (7)	Taux maximal après couver-ture éventu-elle (8)	Niveau du taux au 31/12/N (9)	Intérêts payés au cours de l'exercice (10)	Intérêts perçus au cours de l'exercice (le cas échéant) (11)	% par type de taux selon le capital restant dû
Echange de taux, taux variable simple plafonné (cap) ou encadré (tunnel) (A)														
TOTAL (A)		0,00	0,00						0,00			0,00	0,00	0,00
Barrière simple (B)														
TOTAL (B)		0,00	0,00						0,00			0,00	0,00	0,00
Option d'échange (C)														
TOTAL (C)		0,00	0,00						0,00			0,00	0,00	0,00
Multiplicateur jusqu'à 3 ou multiplicateur jusqu'à 5 capé (D)														
TOTAL (D)		0,00	0,00						0,00			0,00	0,00	0,00
Multiplicateur jusqu'à 5 (E)														
TOTAL (E)		0,00	0,00						0,00			0,00	0,00	0,00
Autres types de structures (F)														
TOTAL (F)		0,00	0,00						0,00			0,00	0,00	0,00
TOTAL GENERAL		0,00	0,00						0,00			0,00	0,00	0,00

(1) Répartir les emprunts selon le type de structure de taux (de A à F selon la classification de la charte de bonne conduite) en fonction du risque le plus élevé à courir sur toute la durée de vie du contrat de prêt et après opérations de couverture éventuelles.

(2) Nominal : montant emprunté à l'origine. En cas de couverture partielle d'un emprunt, indiquer séparément sur deux lignes la part du nominal couvert et la part non couverte.

(3) En cas de couverture partielle d'un emprunt, indiquer séparément sur deux lignes la part du capital restant dû couvert et la part non couverte.

(4) Indiquer la classification de l'indice sous-jacent suivant la typologie de la circulaire du 25 juin 2010 sur les produits financiers (de 1 à 6). 1 : Indice zone euro / 2 : Indices inflation française ou zone euro ou écart entre ces indices / 3 : Ecart indice zone euro / 4 Indices hors zone euro ou écart d'indices dont l'un est hors zone euro / 5 : écarts d'indices hors zone euro / 6 : autres indices.

(5) Taux hors opération de couverture. Indiquer le montant, l'index ou la formule correspondant au taux minimal du contrat de prêt sur toute la durée du contrat.

(6) Taux hors opération de couverture. Indiquer le montant, l'index ou la formule correspondant au taux maximal du contrat de prêt sur toute la durée du contrat.

(7) Coût de sortie : indiquer le montant de l'indemnité contractuelle de remboursement définitif de l'emprunt au 31/12/N ou le cas échéant, à la prochaine date d'échéance.

(8) Montant, index ou formule.

(9) Indiquer le niveau de taux après opérations de couverture éventuelles. Pour les emprunts à taux variables, indiquer le niveau moyen du taux constaté sur l'année.

(10) Indiquer les intérêts dus au titre du contrat initial et comptabilisés à l'article 66111 et des intérêts éventuels dus au titre du contrat d'échange et comptabilisés à l'article 668.

(11) Indiquer les intérêts reçus au titre du contrat d'échange et comptabilisés au 768.

IV – ÉTATS ANNEXÉS — IV

B - ÉTATS ANNEXÉS PATRIMONIAUX – ÉTAT DE LA DETTE – TYPOLOGIE DE LA RÉPARTITION DE L'ENCOURS (1) — B1.4

Structure	Indices sous-jacents	(1) Indices zone euro	(2) Indices inflation française ou zone euro ou écart entre ces indices	(3) Ecarts d'indices zone euro	(4) Indices hors zone euro et écarts d'indices dont l'un est un indice hors zone euro	(5) Ecarts d'indices hors zone euro	(6) Autres indices
(A) Taux fixe simple. Taux variable simple. Echange de taux fixe contre taux variable ou inversement. Echange de taux structuré contre taux variable ou taux fixe (sens unique). Taux variable simple plafonné (*cap*) ou encadré (*tunnel*)	Nombre de produits	10	0	0	0	0	
	% de l'encours	100,00	0,00	0,00	0,00	0,00	
	Montant en euros	5 491 464,93	0,00	0,00	0,00	0,00	
(B) Barrière simple. Pas d'effet de levier	Nombre de produits	0	0	0	0	0	
	% de l'encours	0,00	0,00	0,00	0,00	0,00	
	Montant en euros	0,00	0,00	0,00	0,00	0,00	
(C) Option d'échange (*swaption*)	Nombre de produits	0	0	0	0	0	
	% de l'encours	0,00	0,00	0,00	0,00	0,00	
	Montant en euros	0,00	0,00	0,00	0,00	0,00	
(D) Multiplicateur jusqu'à 3 ; multiplicateur jusqu'à 5 capé	Nombre de produits	0	0	0	0	0	
	% de l'encours	0,00	0,00	0,00	0,00	0,00	
	Montant en euros	0,00	0,00	0,00	0,00	0,00	
(E) Multiplicateur jusqu'à 5	Nombre de produits	0	0	0	0	0	
	% de l'encours	0,00	0,00	0,00	0,00	0,00	
	Montant en euros	0,00	0,00	0,00	0,00	0,00	
(F) Autres types de structures	Nombre de produits						0
	% de l'encours						0,00
	Montant en euros						0,00

(1) Cette annexe retrace le stock de dette au 31/12/N après opérations de couverture éventuelles.

IV – ÉTATS ANNEXÉS — IV

B - ÉTATS ANNEXÉS PATRIMONIAUX – ÉTAT DE LA DETTE – DÉTAIL DES OPÉRATIONS DE COUVERTURE (1) — B1.5

Instruments de couverture (Pour chaque ligne, indiquer le numéro de contrat)	Emprunt couvert			Instrument de couverture									
												Primes éventuelles	
	Référence de l'emprunt couvert	Capital restant dû au 31/12/N	Date de fin du contrat	Organisme co-contractant	Type de couverture (3)	Nature de la couverture (change ou taux)	Notionnel de l'instrument de couverture	Date de début du contrat	Date de fin du contrat	Périodicité de règlement des intérêts (4)	Montant des commissions diverses	Primes payées pour l'achat d'option	Primes reçues pour la vente d'option
Taux fixe (total)		0,00					0,00				0,00	0,00	0,00
Taux variable simple (total)		0,00					0,00				0,00	0,00	0,00
Taux complexe (total) (2)		0,00					0,00				0,00	0,00	0,00
Total		0,00					0,00				0,00	0,00	0,00

(1) Si un instrument couvre plusieurs emprunts, distinguer une ligne par emprunt couvert.

(2) Il s'agit d'un taux variable qui n'est pas défini comme la simple addition d'un taux usuel de référence et d'une marge exprimée en point de pourcentage.

(3) Indiquer s'il s'agit d'un *swap*, d'une option (*cap*, *floor*, *tunnel*, *swaption*).

(4) Indiquer la périodicité de règlement des intérêts : A : annuelle, M : mensuelle, B : bimestrielle, S : semestrielle, T : trimestrielle, X : autre.

IV – ÉTATS ANNEXÉS

IV

B - ÉTATS ANNEXÉS PATRIMONIAUX – ÉTAT DE LA DETTE – DÉTAIL DES OPÉRATIONS DE COUVERTURE (1) (suite)

B1.5

Instruments de couverture (Pour chaque ligne, indiquer le numéro de contrat)	Effet de l'instrument de couverture								
	Référence de l'emprunt couvert	Taux payé		Taux reçu (7)		Charges et produits constatés depuis l'origine du contrat		Catégorie d'emprunt (8)	
		Index (5)	Niveau de taux (6)	Index	Niveau de taux	Charges c/668	Produits c/768	Avant opération de couverture	Après opération de couverture
Taux fixe (total)						0,00	0,00		
Taux variable simple (total)						0,00	0,00		
Taux complexe (total) (2)						0,00	0,00		
Total						0,00	0,00		

(5) Indiquer l'index utilisé ou la formule de taux.

(6) Pour les emprunts à taux variable, indiquer le niveau moyen du taux constaté sur l'année.

(7) A compléter si l'instrument de couverture est un *swap*.

(8) Catégorie d'emprunt. Exemple A-1 (cf. la classification des emprunts suivant la typologie de la circulaire IOCB1015077C du 25 juin 2010 sur les produits financiers offerts aux collectivités territoriales).

IV – ÉTATS ANNEXÉS — IV

B - ÉTATS ANNEXÉS PATRIMONIAUX – ÉTAT DE LA DETTE – REMBOURSEMENT ANTICIPÉ D'UN EMPRUNT AVEC REFINANCEMENT (1) — B1.6

Emprunts (2) (Pour chaque ligne, indiquer le numéro de contrat)	Année de mobilisation et profil d'amort. de l'emprunt		Date du refinance-ment	Organisme prêteur ou chef de file	Capital restant dû	Capital réaménagé	Durée résidu-elle	Pério-dicité des rem-bour-se-ments (6)	Caractéristiques du taux			Coût de sortie (10)		Annuité de l'exercice		ICNE de l'exercice
	Année	Profil (5)							Type de taux (7)	Index (8)	Niveau de taux (9)	Type (11)	Montant (12)	Intérêts (13)	Capital	
Total des dépenses au c/ 166 Refinancement de dette (3)					0,00	0,00							0,00	0,00	0,00	0,00
Total des recettes au c/ 166 Refinancement de dette (4)					0,00	0,00								0,00	0,00	0,00

(1) Les opérations de refinancement de dette consistent en un remboursement d'un emprunt auprès d'un établissement de crédit suivi de la souscription d'un nouvel emprunt. Pour cette raison, les dépenses et les recettes du c/166 sont équilibrées.

(2) Pour les emprunts de refinancement, indiquer le nouveau numéro de contrat suivi, entre parenthèses, de la référence de l'emprunt quitté.

(3) Il s'agit de retracer les caractéristiques avant réaménagement des emprunts ayant fait l'objet d'un remboursement anticipé avec refinancement.

(4) Il s'agit de retracer les caractéristiques après réaménagement des emprunts de refinancement.

(5) Indiquer C pour amortissement constant, P pour amortissement progressif, F pour *in fine*, X pour autres à préciser.

(6) Indiquer la périodicité des remboursements A : annuelle ; T : trimestrielle ; M : mensuelle, B : bimestrielle, S : semestrielle, X autre.

(7) Type de taux d'intérêt : F : fixe ; V : variable simple ; C : complexe (c'est-à-dire un taux variable qui n'est pas seulement défini comme la simple addition d'un taux usuel de référence et d'une marge exprimée en point de pourcentage).

(8) Indiquer le type d'index (ex : Euribor 3 mois).

(9) Taux après opérations de couverture éventuelles. Pour un emprunt à taux variable, indiquer le niveau du taux constaté à la date du refinancement.

(10) Il s'agit de retracer les caractéristiques de l'indemnité de remboursement anticipé due relative à l'emprunt quitté.

(11) Indiquer A pour autofinancement, C pour capitalisation, T pour intégration dans le taux du nouvel emprunt, D pour allongement de durée.

(12) Indiquer le coût de sortie uniquement en cas d'autofinancement et de capitalisation.

(13) Il s'agit des intérêts dus au titre du contrat initial et comptabilisés à l'article 66111 « Intérêts réglés à l'échéance » (intérêts décaissés) et intérêts éventuels dus au titre du contrat d'échange éventuel et comptabilisés à l'article 668.

IV – ÉTATS ANNEXÉS — IV

B - ÉTATS ANNEXÉS PATRIMONIAUX – ÉTAT DE LA DETTE – EMPRUNTS RENÉGOCIES AU COURS DE L'ANNÉE N (1) — B1.7

N° du contrat d'emprunt	Date de souscription du contrat initial	Date de renégociation	Organisme prêteur	Durée résiduelle en années		Taux (2)						Nominal		Profil d'amortissement et périodicité de remboursement (6)		Capital restant dû au 31/12/N	ICNE de l'exercice	Annuité payée dans l'exercice (s'il y a lieu)	
						Contrat initial			Contrat renégocié										
				Contrat initial	Contrat renégocié	Type de taux (3)	Index (4)	Taux act.	Type de taux (3)	Index (4)	Taux act.	Contrat initial	Contrat renégocié (5)	Contrat initial	Contrat renégocié			Intérêts	Capital
Total												0,00	0,00			0,00	0,00	0,00	0,00

(1) Inscrire les emprunts renégociés au cours de l'exercice N.

(2) Taux à la date de renégociation.

(3) Indiquer : F : fixe ; V : variable simple ; C : complexe (c'est-à-dire un taux variable qui n'est pas seulement défini comme la simple addition d'un taux usuel de référence et d'une marge exprimée en point de pourcentage).

(4) Indiquer la nature de l'index retenu (exemple : Euribor 3 mois).

(5) Nominal à la date de renégociation.

(6) Faire figurer 2 lettres : - Pour le profil d'amortissement, indiquer : C pour amortissement constant, P pour amortissement progressif, F pour *in fine*, X pour autres.
- Pour la périodicité de remboursement, indiquer A : annuelle ; T : trimestrielle ; M : mensuelle, B : bimestrielle, S : semestrielle, X autre.

IV – ÉTATS ANNEXÉS	IV
B - ÉTATS ANNEXÉS PATRIMONIAUX – ÉTAT DE LA DETTE – AUTRES DETTES	B1.8

AUTRES DETTES

(Issues des engagements juridiques pris autres que ceux destinés à financer la prise en charge d'un emprunt)

LIBELLES	Montant initial de la dette	Dépenses de l'exercice	Dette restante

IV – ÉTATS ANNEXÉS	IV
B - ÉTATS ANNEXÉS PATRIMONIAUX – MÉTHODES UTILISÉES POUR LES AMORTISSEMENTS	B2

Procédure d'amortissement (linéaire, dégressif, variable)	CHOIX DE L'ASSEMBLEE		Délibération du
	Biens de faible valeur- Seuil unitaire en deçà duquel les immobilisations de peu de valeur s'amortissent sur un an : 1500,00 €		16/06/2017
	Catégories de biens amortis	**Durée (en années)**	
L	LOGICIELS	2	16/06/2017
L	VEHICULES	7	16/06/2017
L	MOBILIER	7	16/06/2017
L	MATERIEL INFORMATIQUE	4	16/06/2017
L	POMPES	7	16/06/2017
L	ACHAT COMPTEURS	7	16/06/2017
L	AGENCEMENT ET AMENAGEMENT BATIMENT, INSTALL ELECTR	15	16/06/2017
L	BATIMENTS D EXPLOITATION	30	16/06/2017
L	BRANCHEMENTS NEUFS ET BRANCHEMENTS PLOMB	50	16/06/2017
L	RESEAUX EAU POTABLE	50	16/06/2017
L	MATERIEL INDUSTRIEL	7	16/06/2017
L	MATERIEL SPECIFIQUE	7	16/06/2017
L	ETUDES	3	16/06/2017

IV – ÉTATS ANNEXÉS — IV

B - ÉTATS ANNEXÉS PATRIMONIAUX – ÉTAT DES PROVISIONS ET DES DEPRECIATIONS — B3

Nature de la provision ou de la dépréciation	Dotations inscrites au budget de l'exercice (1)	Date de constitution	Montant des prov. et dépréciations constituées au 01/01/N	Montant total des prov. et dépréciations constituées	Reprises inscrites au budget de l'exercice	SOLDE
PROVISIONS ET DEPRECIATIONS BUDGETAIRES						
Provisions réglementées et amortissements dérogatoires	**0,00**		**0,00**	**0,00**	**0,00**	**0,00**
Provisions pour risques et charges (2)	**0,00**		**0,00**	**0,00**	**0,00**	**0,00**
Dépréciations (2)	**0,00**		**0,00**	**0,00**	**0,00**	**0,00**
TOTAL BUDGETAIRES	**0,00**		**0,00**	**0,00**	**0,00**	**0,00**
PROVISIONS ET DEPRECIATIONS SEMI-BUDGETAIRES						
Provisions. pour risques et charges (2)	**20 295,00**		**2 144,00**	**22 439,00**	**0,00**	**22 439,00**
ASSURANCE DES BATIMENTS	0,00	05/04/2024	2 144,00	2 144,00	0,00	2 144,00
MISE EN PLACE COMPTE EPARGNE TEMPS	20 295,00	01/01/2026	0,00	20 295,00	0,00	20 295,00
Dépréciations (2)	**31 700,25**		**46 689,98**	**78 390,23**	**0,00**	**78 390,23**
DOTATIONS AUX DEPRECIATIONS DES ACTIFS CIRCULANTS	0,00	11/12/2023	39 769,47	39 769,47	0,00	39 769,47
DOTATIONS AUX DEPRECIATIONS DES ACTIFS CIRCULANTS	0,00	11/12/2023	6 920,51	6 920,51	0,00	6 920,51
DOTATIONS AUX DEPRECIATIONS DES ACTIFS CIRCULANTS	31 700,25	11/12/2023	0,00	31 700,25	0,00	31 700,25
TOTAL SEMI-BUDGETAIRES	**51 995,25**		**48 833,98**	**100 829,23**	**0,00**	**100 829,23**

(1) Provisions nouvelles ou abondement d'une provision déjà constituée.

(2) Indiquer l'objet de la provision (exemples : provision pour litiges au titre du procès … ; provisions pour dépréciation des immobilisations de l'équipement …).

IV – ÉTATS ANNEXÉS	IV
B - ÉTATS ANNEXÉS PATRIMONIAUX – ÉTAT DES CHARGES TRANSFÉRÉES	B4

Exercice	Nature de la dépense transférée	Durée de l'étalement	Date de la délibération	Montant de la dépense transférée au compte 481 (I)	Montant amorti au titre des exercices précédents (II)	Montant de la dotation aux amortissements de l'exercice (c/6812) (III)	Solde (1)
TOTAL				0,00	0,00	0,00	0,00

(1) Correspond au montant de la charge restant à amortir = I – (II + III).

IV – ÉTATS ANNEXÉS	IV
B - ÉTATS ANNEXÉS PATRIMONIAUX – DÉTAIL DES OPÉRATIONS POUR COMPTE DE TIERS (1)	B5

(1) Ouvrir un cadre par opération pour compte de tiers.

(2) Inscrire le chapitre et la nature des travaux.

(3) Le chapitre 45 doit être détaillé conformément au plan de comptes, tant en dépenses qu'en recettes.

(4) Indiquer le chapitre.

IV – ÉTATS ANNEXÉS — IV

B - ÉTATS ANNEXÉS PATRIMONIAUX – ÉTAT DES EMPRUNTS GARANTIS — B6.1

ETAT DES EMPRUNTS GARANTIS PAR LA REGIE

Désignation du bénéficiaire	Année de mobilisation et profil d'amortissement de l'emprunt (1)		Objet de l'emprunt garanti	Organisme prêteur ou chef de file	Montant initial	Capital restant dû au 31/12/N	Durée résiduelle	Périodicité des remboursements (2)	Taux initial			Taux moyen constaté sur l'année (6)			Catégorie d'emprunt (7)	Indices ou devises pouvant modifier l'emprunt	Annuité garantie au cours de l'exercice	
	Année	Profil							Taux (3)	Index (4)	Taux actuariel (5)	Taux (3)	Index (4)	Niveau de taux			En intérêts (8)	En capital
Total des emprunts contractés par des collectivités ou des EP (hors logements sociaux)					0,00	0,00											0,00	0,00
Total des emprunts autres que ceux contractés par des collectivités ou des EP (hors logements sociaux)					0,00	0,00											0,00	0,00
Total des emprunts contractés pour des opérations de logement social					0,00	0,00											0,00	0,00
TOTAL GENERAL					0,00	0,00											0,00	0,00

(1) Indiquer C pour amortissement constant, P pour amortissement progressif, F pour in fine, X pour autres (à préciser).

(2) Indiquer la périodicité des remboursements A : annuelle ; M : mensuelle ; B : bimestrielle ; S : semestrielle ; T : trimestrielle ; X : autre.

(3) Type de taux d'intérêt : F : fixe ; V : variable simple ; C : complexe (c'est-à-dire un taux variable qui n'est pas seulement défini comme la simple addition d'un taux usuel de référence et d'une marge exprimée en point de pourcentage).

(4) Indiquer le type d'index (ex. EURIBOR 3 mois …).

(5) Taux annuel, tous frais compris.

(6) Taux hors opération de couverture. Pour les emprunts à taux variable, indiquer le niveau moyen du taux constaté sur l'année.

(7) Catégorie d'emprunt hors opération de couverture. Exemple A-1 (cf. la classification des emprunts suivant la typologie de la circulaire IOCB1015077C du 25 juin 2010 sur les produits financiers offerts aux collectivités territoriales).

(8) Il s'agit des intérêts dus au titre du contrat initial et comptabilisés à l'article 66111 « Intérêts réglés à l'échéance » (intérêts décaissés).

IV – ÉTATS ANNEXÉS	IV
B - ÉTATS ANNEXÉS PATRIMONIAUX – CALCUL DU RATIO D'ENDETTEMENT RELATIF AUX EMPRUNTS GARANTIS	**B6.2**

Calcul du ratio de l'article L. 2252-1 du CGCT	Valeur en euros	
Total des annuités déjà garanties échues dans l'exercice (1)	A	0,00
Total des premières annuités entières des nouvelles garanties de l'exercice (1)	B	0,00
Annuité nette de la dette de l'exercice (2)	C	0,00
Provisions pour garanties d'emprunts	D	0,00
Total des annuités d'emprunts garantis de l'exercice	**I = A+ B + C - D**	**0,00**
Recettes réelles de fonctionnement	**II**	**10 875 620,19**

Part des garanties d'emprunt accordées au titre de l'exercice en % (3)	**I / II**	**0,00**

(1) Hors opérations visées par l'article L. 2252-2 du CGCT.

(2) Cf. définition de l'article D. 1511-30 du CGCT.

(3) Les garanties d'emprunt accordées au titre d'un exercice ne doivent pas représenter plus de 50 % des recettes réelles de fonctionnement de ce même exercice.

IV – ÉTATS ANNEXÉS	IV
B - ÉTATS ANNEXÉS PATRIMONIAUX – SUBVENTIONS VERSÉES DANS LE CADRE DU VOTE DU BUDGET	B7.1

B7.1 – SUBVENTIONS VERSEES DANS LE CADRE DU VOTE DU BUDGET

Article (1)	Subventions (2)	Objet (3)	Nom de l'organisme	Nature juridique de l'organisme	Montant de la subvention

(1) Indiquer l'article d'imputation de la subvention.
(2) Dénomination ou numéro éventuel de la subvention.
(3) Objet pour lequel est versé la subvention.

IV – ÉTATS ANNEXÉS — IV

B - ÉTATS ANNEXÉS PATRIMONIAUX – ÉTAT DES CONTRATS DE CRÉDIT-BAIL — B8.1

Exercice d'origine du contrat	Nature du bien ayant fait l'objet du contrat (1)	Montant de la redevance de l'exercice	Désignation du crédit bailleur	Durée du contrat	Montant des redevances restant à courir					
					N+1	N+2	N+3	N+4	Cumul restant	Total (2)

(1) Indiquer l'objet du bien mobilier ou immobilier.

(2) Total = (N+1, N+2, N+3, N+4) + restant cumul.

IV – ÉTATS ANNEXÉS — IV

B - ÉTATS ANNEXÉS PATRIMONIAUX – ETAT DES MARCHES DE PARTENARIAT — B8.2

ETAT DES MARCHES DE PARTENARIAT

									Montant de la rémunération du cocontractant restant à verser pour la durée restante du marché de partenariat (3)				
									Part investissement				
Libellé du contrat	Année de signature du marché	Organismes cocontractants	Nature des prestations prévues par le marché	Durée du marché (en mois)	Date fin de marché	Date mise en service équipement	Montant total prévu au titre du marché (TTC)	Annuité versée sur l'exercice	Part totale (4)	Dont part nette (5) I	Part fonctionnement II	Part financement III	TOTAL I + II + III
Marchés de partenariat (1)													
SOUS-TOTAL							0,00	0,00	0,00	0,00	0,00	0,00	0,00
Marchés globaux de performance énergétiques avec tiers de financement (2)													
SOUS-TOTAL							0,00	0,00	0,00	0,00	0,00	0,00	0,00
TOTAL							**0,00**	**0,00**	**0,00**	**0,00**	**0,00**	**0,00**	**0,00**

(1) Article L. 1112-1 du Code de la commande publique

(2) Article 1er de la loi n° 2023-222 du 30 mars 2023

(3) Montant de la rémunération restant à verser au 31/12/N

(4) Montant total de la rémunération relative à l'investissement restant à verser au 31/12/N

(5) Montant inscrit à la colonne précédente déduction faite des participations d'autres collectivités publiques.

IV – ÉTATS ANNEXÉS — IV

B - ÉTATS ANNEXÉS PATRIMONIAUX – ÉTAT DES AUTRES ENGAGEMENTS DONNÉS — B8.3

Année d'origine	Nature de l'engagement	Organisme bénéficiaire	Durée en années	Périodicité	Dette en capital à l'origine	Dette en capital 31/12/N	Annuité versée au cours de l'exercice
8017 Subventions à verser en annuités					0,00	0,00	0,00
8018 Autres engagements donnés					0,00	0,00	0,00
Au profit d'organismes publics					0,00	0,00	0,00
Au profit d'organismes privés (1)					0,00	0,00	0,00
TOTAL					0,00	0,00	0,00

(1) Concernant les garanties accordées à l'Agence France Locale (Article L.1611-3-2 du CGCT) :

- l' « Organisme bénéficiaire » de la garantie est toute personne titulaire d'un « titre éligible » émis ou créé par l'Agence France Locale ;
- la rubrique « Périodicité » n'est pas remplie car la garantie n'a pas de périodicité. La garantie est d'une durée totale indiquée à la colonne qui précède ;
- la colonne « Dette en capital à l'origine » correspond au montant total de la garantie accordée aux titulaires d'un titre éligible ;
- la colonne « Dette en capital 31/12/N » correspond au montant résiduel de la garantie au 31/12/N ;
- la colonne « Annuité versée au cours de l'exercice » n'est pas remplie car l'octroi de la garantie n'implique pas que des versements annuels aient lieu. Des versements ne seront effectués qu'en cas d'appel de la garantie.

IV – ÉTATS ANNEXÉS — IV

B - ÉTATS ANNEXÉS PATRIMONIAUX – ÉTAT DES ENGAGEMENTS REÇUS — B8.4

Année d'origine	Nature de l'engagement	Organisme émetteur	Durée en années	Périodicité	Créance en capital à l'origine	Créance en capital 31/12/N	Annuité reçue au cours de l'exercice
8027 Subventions à recevoir par annuités (annuités restant à recevoir)					0,00	0,00	0,00
8028 Autres engagements reçus					0,00	0,00	0,00
A l'exception de ceux reçus des entreprises					0,00	0,00	0,00
Engagements reçus des entreprises					0,00	0,00	0,00
TOTAL					0,00	0,00	0,00

IV – ÉTATS ANNEXÉS — IV

B - ÉTATS ANNEXÉS PATRIMONIAUX – ÉTAT DU PERSONNEL — B9.1

GRADES OU EMPLOIS (1)	CATEGORIES (2)	EMPLOIS BUDGETAIRES (3)			EFFECTIFS POURVUS SUR EMPLOIS BUDGETAIRES EN ETPT (4)		
		EMPLOIS PERMANENTS À TEMPS COMPLET	EMPLOIS PERMANENTS À TEMPS NON COMPLET	TOTAL	AGENTS TITULAIRES	AGENTS NON TITULAIRES	TOTAL
EMPLOIS FONCTIONNELS (a)		**0,00**	**0,00**	**0,00**	**0,00**	**0,00**	**0,00**
Directeur général des services		0,00	0,00	0,00	0,00	0,00	0,00
Directeur général adjoint des services		0,00	0,00	0,00	0,00	0,00	0,00
Directeur général des services techniques		0,00	0,00	0,00	0,00	0,00	0,00
Emplois créés au titre de l'article L. 313-1 du CGFP		0,00	0,00	0,00	0,00	0,00	0,00
FILIERE ADMINISTRATIVE (b)		**0,00**	**0,00**	**0,00**	**0,00**	**0,00**	**0,00**
FILIERE TECHNIQUE (c)		**0,00**	**0,00**	**0,00**	**0,00**	**0,00**	**0,00**
FILIERE SOCIALE (d)		**0,00**	**0,00**	**0,00**	**0,00**	**0,00**	**0,00**
FILIERE MEDICO-SOCIALE(e)		**0,00**	**0,00**	**0,00**	**0,00**	**0,00**	**0,00**
FILIERE MEDICO-TECHNIQUE (f)		**0,00**	**0,00**	**0,00**	**0,00**	**0,00**	**0,00**
FILIERE SPORTIVE (g)		**0,00**	**0,00**	**0,00**	**0,00**	**0,00**	**0,00**
FILIERE CULTURELLE (h)		**0,00**	**0,00**	**0,00**	**0,00**	**0,00**	**0,00**
FILIERE ANIMATION (i)		**0,00**	**0,00**	**0,00**	**0,00**	**0,00**	**0,00**
FILIERE POLICE (j)		**0,00**	**0,00**	**0,00**	**0,00**	**0,00**	**0,00**
EMPLOIS NON CITES (k) (5)		**0,00**	**0,00**	**0,00**	**0,00**	**0,00**	**0,00**
TOTAL GENERAL (b + c + d + e + f + g + h + i + j + k)		**0,00**	**0,00**	**0,00**	**0,00**	**0,00**	**0,00**

(1) Les grades ou emplois sont désignés conformément à la circulaire n° NOR : INTB9500102C du 23 mars 1995. Les emplois fonctionnels sont également comptabilisés dans leur filière d'origine.

(2) Catégories : A, B ou C.

(3) Emplois budgétaires créés par l'assemblée délibérante. Les emplois permanents à temps complet sont comptabilisés pour une unité, les emplois à temps non complet sont comptabilisés à hauteur de la quotité de travail prévue par la délibération créant l'emploi.

(4) Equivalent temps plein annuel travaillé (ETPT). Le décompte est proportionnel à l'activité des agents, mesurée par leur quotité de temps de travail et par leur période d'activité sur l'année :

ETPT = Effectifs physiques * quotité de temps de travail * période d'activité dans l'année

Exemple : un agent à temps plein (quotité de travail = 100 %) présent toute l'année correspond à 1 ETPT ; un agent à temps partiel, à 80 % (quotité de travail = 80 %) présent toute l'année correspond à 0,8 ETPT ; un agent à temps partiel, à 80 % (quotité de travail = 80 %) présent la moitié de l'année (ex : CDD de 6 mois, recrutement à mi-année) correspond à 0,4 ETPT (0,8 * 6 / 12).

(5) Par exemple : emplois dont les missions ne correspondent pas à un cadre d'emploi existant.

ETAT DU PERSONNEL AU 31/12/N (suite)

AGENTS NON TITULAIRES EN FONCTION AU 31/12/N	CATEGORIES (1)	SECTEUR (2)	REMUNERATION (3)		CONTRAT	
			Indice (8)	Euros	Fondement du contrat (4)	Nature du contrat (5)
Agents occupant un emploi permanent (6)				**0,00**		
Agents occupant un emploi non permanent (7)				**0,00**		
TOTAL GENERAL				**0,00**		

(1) CATEGORIES: A, B et C.

(2) SECTEUR ADM : Administratif.
TECH : Technique.
URB : Urbanisme (dont aménagement urbain).
S : Social.
MS : Médico-social.
MT : Médico-technique.
SP : Sportif.
CULT : Culturel
ANIM : Animation.
POL : Police.
X : Emplois non cités.

(3) REMUNERATION : Référence à un indice brut (indiquer le niveau de l'indice brut) de la fonction publique ou en euros annuels bruts (indiquer l'ensemble des éléments de la rémunération brute annuelle).

(4) CONTRAT : Motif du contrat (code général de la fonction publique - CGFP) :
332-23-1° : Accroissement temporaire d'activité pour une durée maximale de douze mois.
332-23-2° : Accroissement saisonnier d'activité pour une durée maximale de six mois.
332-24 : Contrat de projet pour une durée minimale d'un an et une durée maximale fixée par les parties dans la limite de six ans
332-13 : Remplacement d'un fonctionnaire autorisé à servir à temps partiel ou indisponible.
332-14 : Vacance temporaire d'un emploi.
332-8-1° : Absence de cadre d'emplois de fonctionnaires susceptibles d'assurer les fonctions correspondantes.
332-8-2° : Justifié par les besoins des services ou la nature des fonctions, sous réserve qu'aucun fonctionnaire territorial n'a pu être recruté dans les conditions prévues par le CGFP.
332-8-3° : Communes de moins de 1 000 habitants et groupements de communes regroupant moins de 15 000 habitants.
332-8-4° : Communes nouvelles issues de fusion de communes de moins de 1 000 habitants, pendant trois ans suivant la création, et le cas échéant, jusqu'au premier renouvellement du conseil municipal.
332-8-5° : Autres collectivités territoriales ou établissements mentionnés à l'article L. 4, pour les emplois dont la quotité de temps de travail est inférieure à 50 %.
332-8-6° : Emplois des communes (- 2 000 hab.) et des groupements de communes (-10 000 hab.) dont la création ou suppression dépend de la décision d'une autorité.
327-5 : Contractuel territorial sur emploi permanent - peut être nommé en qualité de fonctionnaire stagiaire par l'autorité territoriale.
332-10 : Contrat à durée indéterminée en application de l'article L. 332-8 avec un agent contractuel territorial qui justifie d'une durée de services publics de six ans au moins.
332-11 : Contrat à durée indéterminée lorsque l'agent contractuel territorial concerné remplit avant l'échéance de son contrat les conditions d'ancienneté mentionnées à l'article L. 332-10.
326_352 : Modalités particulières : recrutement sans concours, parcours d'accès à la fonction publique, personnes en situation de handicap (CGFP art. L326 et L.352).
343-1_343-3 : Emplois supérieurs de la fonction publique territoriale (emplois fonctionnels de direction).
333-1_333-10 : Collaborateurs de cabinet.
333-12 : Collaborateurs de groupes d'élus.
A : Autres.

(5) Indiquer si l'agent contractuel est titulaire d'un contrat à durée déterminée (CDD) ou d'un contrat à durée indéterminée (CDI). Les contrats particuliers devront être labellisés « A / autres » et feront l'objet d'une précision (ex : « contrats aidés »).

(6) Occupent un emploi permanent de la fonction publique territoriale, les agents non titulaires recrutés sur le fondement des articles 332-8, 332-13, 332-14, 326, 352 du CGFP , ainsi que les agents qui sont titulaires d'un contrat à durée indéterminée pris sur le fondement des articles 327-5, 332-10 et 332-11 du CGFP.

(7) Occupent un emploi non permanent de la fonction publique territoriale, les agents non titulaires recrutés sur le fondement des articles 332-23, 332-24, 333-1 à 333-10 et 333-12.

(8) Si un contrat fixe comme référence de rémunération un traitement hors échelle, il convient de mentionner le chevron conformément à l'article 6 décret 85-1148 du 20 octobre 1985.

IV – ÉTATS ANNEXÉS	IV
B - ÉTATS ANNEXÉS PATRIMONIAUX – ETAT DU PERSONNEL DE LA COLLECTIVITE OU DE L'ETABLISSEMENT DE RATTACHEMENT EMPLOYE PAR LA REGIE	B9.2

(1)

AGENTS TITULAIRES OU NON	CATEGORIES	EFFECTIFS	MONTANT PREVU A L'ARTICLE 6215
TOTAL GENERAL		0	0,00

(1) Cette annexe est servie s'il s'agit d'un budget annexé au budget d'une collectivité locale ou d'un établissement public local et si la collectivité de rattachement a mis à disposition du personnel en vue de l'exploitation du service.

IV – ÉTATS ANNEXÉS	IV
B - ÉTATS ANNEXÉS PATRIMONIAUX – LISTE DES ORGANISMES DANS LESQUELS A ETE PRIS UN ENGAGEMENT FINANCIER	B10

(articles L. 2313-1 et L. 2313-1-1 du CGCT)

Les documents financiers et comptables de ces organismes sont mis à la disposition du public à (1). Toute personne a le droit de demander communication.

La nature de l'engagement (2)	Nom de l'organisme	Raison sociale de l'organisme	Nature juridique de l'organisme	Montant de l'engagement
Délégation de service public (3)				
Garantie ou cautionnement d'un emprunt				
Autres				

(1) Hôtel de ville pour les communes et siège de l'établissement pour les EPCI, syndicat, etc… et autres lieux publics désignés par la commune ou l'établissement.

(2) Indiquer la date de la décision (délibérations, contrats ou décisions de l'exécutif) .

(3) Préciser la nature de la délégation (concession, affermage, régie intéressée, …).

IV – ANNEXES	IV
C - ÉTATS ANNEXÉS BUDGÉTAIRES – ÉQUILIBRE DES OPÉRATIONS FINANCIÈRES	C1.1

DISPONIBILITE DE RESSOURCES PROPRES PROVENANT DES EXERCICES ANTERIEURS

Solde de la section d'investissement de l'exercice N-1

	Ressources propres issues de l'exercice N-1
Solde d'exécution 001 (A) montant négatif si déficit (D001) montant positif si excédent (R001)	**-54 726,46**
Solde des RAR (B) montant négatif si déficit montant positif si excédent	**-896 324,21**
Solde de la section investissement de l'exercice N-1 (Solde I = A + B) Solde positif : excédent de financement Solde négatif : besoin de financement	**-951 050,67**

Disponibilité des ressources propres provenant des exercices antérieurs après financement de la section investissement de l'exercice N-1

	Ressources propres issues de l'exercice N-1
Affectation au 106 (C)	**1 564 204,86**
Solde de la section investissement de l'exercice N-1 (Solde I) Solde positif : excédent de financement Solde négatif : besoin de financement	**-951 050,67**
Disponibilité de ressources propres des exercices antérieurs (Solde II = C + Solde I) Solde positif : ressources disponibles pour la couverture de l'annuité Solde négatif : absence de ressources propres provenant des exercices antérieurs pour la couverture de l'annuité	**613 154,19**

COUVERTURE DE L'ANNUITE DE LA DETTE PAR LES RESSOURCES PROPRES - PETIT EQUILIBRE

	Crédits ouverts/reportés (2)	Réalisations (3)	Restes à réaliser au 31/12/N (4)	Total
		(a)	(b)	(c = a + b)
Dépenses de l'exercice à couvrir par des ressources propres (D)(1)	**523 870,12**	**523 377,38**	**3 434 922,71**	**3 958 300,09**
Ressources propres externes et internes de l'exercice (E)(1)	**2 011 869,64**	**1 957 299,23**	**4 181 302,05**	**6 138 601,28**
Solde des opérations de l'exercice (Solde III = E - D)	**1 487 999,52**	**1 433 921,85**	**746 379,34**	**2 180 301,19**
Solde d'exécution 001 (A) montant négatif si déficit (D001) montant positif si excédent (R001)	**-54 726,46**			**-54 726,46**
Affectation au 106 (C)	**1 564 204,86**	**1 564 204,86**		**1 564 204,86**
Solde des opérations liées à l'exercice N-1 (Solde IV = A + C)	**1 509 478,40**			**1 509 478,40**
Couverture de l'annuité de la dette (Solde V = Solde III + Solde IV) Solde positif : annuité de la dette couverte Solde négatif : annuité de la dette non couverte				**3 689 779,59**

(1) BP+BS+DM + RAR N-1.Le détail est présenté aux états suivants : "Equilibre budgétaire - Dépenses" et "Equilibre budgétaire - Recette"

(2) Cumul des crédits de l'exercice votés ou reportés

(3) Mandats et titres émis

(4) Il s'agit des restes à réaliser établis conformément à la comptabilité d'engagement annuelle

IV – ÉTATS ANNEXÉS	IV
C - ÉTATS ANNEXÉS BUDGÉTAIRES – ÉQUILIBRE DES OPÉRATIONS FINANCIÈRES – DÉPENSES	C1.2

DEPENSES A COUVRIR PAR DES RESSOURCES PROPRES

Art. (1)	Libellé (1)	Crédits de l'exercice (BP + BS + DM + RAR N-1)	Réalisations
DEPENSES TOTALES A COUVRIR PAR DES RESSOURCES PROPRES =A + B		**523 870,12**	**I 523 377,38**
16 Emprunts et dettes assimilées (A)		**261 000,12**	**260 508,52**
1631	Emprunts obligataires	0,00	0,00
1641	Emprunts en euros	261 000,12	260 508,52
1643	Emprunts en devises	0,00	0,00
16441	Opérat° afférentes à l'emprunt	0,00	0,00
1678	Autres emprunts et dettes	0,00	0,00
1681	Autres emprunts	0,00	0,00
1682	Bons à moyen terme négociables	0,00	0,00
1687	Autres dettes	0,00	0,00
Dépenses et transferts à déduire des ressources propres (B)		**262 870,00**	**262 868,86**
10…	*Reprise de dotations, fonds divers et réserves*		
10…	Reversement de dotations, fonds divers et réserves		
139	*Subv. invest. transférées cpte résultat*	*262 870,00*	*262 868,86*
020	Dépenses imprévues	0,00	0,00

(1) Détailler les chapitres budgétaires par article conformément au plan de comptes.

IV – ÉTATS ANNEXÉS	IV
C - ÉTATS ANNEXÉS BUDGÉTAIRES – ÉQUILIBRE DES OPÉRATIONS FINANCIÈRES – RECETTES	C1.3

RESSOURCES PROPRES

Art. (1)	Libellé (1)	Crédits de l'exercice (BP + BS + DM + RAR N-1)	Réalisations
RECETTES (RESSOURCES PROPRES) = a + b		**2 011 869,64**	**III 1 957 299,23**
Ressources propres externes de l'année (a)		**0,00**	**0,00**
10222	FCTVA	0,00	0,00
10228	Autres fonds globalisés	0,00	0,00
26…	Participations et créances rattachées		
27…	Autres immobilisations financières		
Ressources propres internes de l'année (b) (2)		**2 011 869,64**	**1 957 299,23**
15…	*Provisions pour risques et charges*		
169	*Primes de remboursement des obligations*	*0,00*	*0,00*
26…	*Participations et créances rattachées*		
27…	*Autres immobilisations financières*		
28…	*Amortissement des immobilisations*		
28031	*Frais d'études*	*4 260,00*	*4 256,17*
2805	*Licences, logiciels, droits similaires*	*8 800,00*	*8 936,00*
28088	*Autres immobilisations incorporelles*	*1 600,00*	*1 592,26*
28131	*Bâtiments*	*14 000,00*	*13 987,07*
28151	*Installations complexes spécialisées*	*92 600,00*	*92 554,11*
28153	*Installations à caractère spécifique*	*1 310 265,00*	*1 309 847,75*
28154	*Matériel industriel*	*100 825,00*	*103 389,39*
28156	*Matériel spécifique d'exploitation*	*132 180,00*	*130 121,97*
28157	*Aménagement matériel industriel*	*5 765,00*	*5 740,91*
28172	*Aménagements de terrains (mise à dispo)*	*7 180,00*	*7 180,00*
28173	*Constructions (mise à disposition)*	*19 295,00*	*19 291,18*
28175	*Matériel et outillage technique (mad)*	*188 180,00*	*188 156,78*
28181	*Installations générales, agencements*	*41 850,00*	*41 103,50*
28182	*Matériel de transport*	*20 550,00*	*20 548,46*
28183	*Matériel de bureau et informatique*	*5 200,00*	*5 155,30*
28184	*Mobilier*	*0,00*	*729,55*
28188	*Autres*	*4 750,00*	*4 708,83*
29…	*Dépréciation des immobilisations*		
39…	*Dépréciat° des stocks et en-cours*		
481…	*Charges à répartir plusieurs exercices*		
021	*Virement de la section d'exploitation*	*54 569,64*	*0,00*

(1) Les comptes 15, 169, 26, 27, 28, 29, 39 et 481 sont à détailler conformément au plan de comptes.

(2) Les comptes 15, 29 et 39 sont présentés uniquement si la commune ou l'établissement applique le régime des provisions budgétaires.

(3) Indiquer le signe algébrique.

C2.1 – SITUATION DES AUTORISATIONS DE PROGRAMME ET CREDITS DE PAIEMENT

N° ou intitulé de l'AP	Montant des AP			Montant des CP			
	Pour mémoire AP votée y compris ajustement	Révision de l'exercice N	Total cumulé (toutes les délibérations y compris pour N)	Crédits de paiement antérieurs (réalisations cumulées au 01/01/N) (1)	Crédits de paiement ouverts au titre de l'exercice N (2)	Restes à financer au-delà de l'exercice N (3)	CP réalisés durant l'exercice N
ADD PALAU ADDUCTION RD11 PALAU ST ANDRE	1 470 968,87	0,00	1 470 968,87	777 099,52	365 000,00	0,00	384 529,85
BRANCHTS BRANCHEMENTS	955 000,00	0,00	955 000,00	0,00	875 000,00	3 660 000,00	2 620 213,36
TELERELEVE Déploiement de la télérelève	915 500,00	0,00	915 500,00	0,00	230 000,00	685 000,00	123 603,00
EQUIP PROD EQUIPEMENTS PRODUCTION	146 000,00	0,00	146 000,00	0,00	50 000,00	96 000,00	15 783,19
EQUI USINE EQUIPEMENTS USINE	2 891 000,00	-10 784,09	2 880 215,91	0,00	833 215,91	2 791 337,00	154 405,92
EQUI USINE EQUIPEMENTS USINE	2 891 000,00	-10 784,09	2 880 215,91	0,00	833 215,91	2 791 337,00	2 785,56
EQUI USINE EQUIPEMENTS USINE	2 891 000,00	-10 784,09	2 880 215,91	0,00	833 215,91	2 791 337,00	35 552,98
EQUI USINE EQUIPEMENTS USINE	2 891 000,00	-10 784,09	2 880 215,91	0,00	833 215,91	2 791 337,00	0,00
CAPTAGES Evaluation programme actions captages prioritaires	50 000,00	0,00	50 000,00	0,00	0,00	0,00	0,00
GEOREF RSX Géoréférencement des réseaux	240 000,00	0,00	240 000,00	0,00	160 000,00	300 000,00	0,00
RUE JOFFRE LAROQUE RUE JOFFRE	252 000,00	0,00	252 000,00	0,00	617 000,00	0,00	168 680,42
LOGISTIQUE LOGISTIQUE	359 000,00	0,00	359 000,00	0,00	189 000,00	258 284,00	6 317,65
AV MER MTQ MONTESQUIEU AVENUE DE LA MER	679 000,00	0,00	679 000,00	0,00	205 000,00	454 000,00	1 150,00
PALEOCHENA Nouvelle ressource en eau - Paléochenal	2 215 000,00	0,00	2 215 000,00	0,00	322 500,00	1 865 000,00	23 473,10
PROJET DIS PROJETS STRATEGIQUES DISTRIBUTION	13 330 000,00	0,00	13 330 000,00	0,00	6 680 000,00	17 050 000,00	4 964 860,90
PROJET PRO PROJETS STRATEGIQUES PRODUCTION	203 720,00	10 000,00	213 720,00	0,00	170 000,00	33 720,00	167 340,24
ACT RSX Plan d'action Rendement réseaux	1 400 000,00	0,00	1 400 000,00	126 958,28	415 075,00	900 000,00	9 366,00
EGLISE BSM Quartier Eglise Banyuls sur Mer	300 000,00	0,00	300 000,00	0,00	150 000,00	0,00	112 444,68

N° ou intitulé de l'AP	Montant des AP			Montant des CP			
	Pour mémoire AP votée y compris ajustement	Révision de l'exercice N	Total cumulé (toutes les délibérations y compris pour N)	Crédits de paiement antérieurs (réalisations cumulées au 01/01/N) (1)	Crédits de paiement ouverts au titre de l'exercice N (2)	Restes à financer au-delà de l'exercice N (3)	CP réalisés durant l'exercice N
RESEAUX RENOUVELLEMENT RESEAUX	2 296 000,00	371 908,00	2 667 908,00	0,00	1 901 908,00	5 665 000,00	0,00
RESEAUX RENOUVELLEMENT RESEAUX	2 296 000,00	371 908,00	2 667 908,00	0,00	1 901 908,00	5 665 000,00	194 905,32
RESEAUX RENOUVELLEMENT RESEAUX	2 296 000,00	371 908,00	2 667 908,00	0,00	1 901 908,00	5 665 000,00	641 501,79
RESEAUX RENOUVELLEMENT RESEAUX	2 296 000,00	371 908,00	2 667 908,00	0,00	1 901 908,00	5 665 000,00	0,00
RESEAUX RENOUVELLEMENT RESEAUX	2 296 000,00	371 908,00	2 667 908,00	0,00	1 901 908,00	5 665 000,00	0,00
RES BAGES Renouvellement réseau eau potable Bages	414 140,00	0,00	414 140,00	445 783,74	0,00	0,00	3 500,00
RES BAGES Renouvellement réseau eau potable Bages	414 140,00	0,00	414 140,00	445 783,74	0,00	0,00	0,00
RES ELNE Renouvellement réseau eau potable Elne	0,00	0,00	0,00	433 002,57	0,00	0,00	0,00
MAS REIG Réhabilitation réservoir Mas Reig	469 990,00	0,00	469 990,00	4 950,00	50 000,00	380 000,00	9 797,61
VALLEE HEU Sécurisation adduction refoulement Vallée heureuse Sorède	600 000,00	0,00	600 000,00	0,00	150 000,00	150 000,00	354 464,88

(1) Il s'agit des réalisations effectives correspondant aux mandats émis.

(2) Il s'agit du montant prévu initialement par l'échéancier corrigé des révisions.

(3) Il s'agit de la différence entre les AP engagées et les CP consommés.

IV – ÉTATS ANNEXÉS	IV
C - ÉTATS ANNEXÉS BUDGÉTAIRES – SITUATION DES AUTORISATIONS D'ENGAGEMENT	C2.2

C2.2 – SITUATION DES AUTORISATIONS D'ENGAGEMENT ET CREDITS DE PAIEMENT

N° ou intitulé de l'AE	Montant des AE			Montant des CP			
	Pour mémoire AE votée y compris ajustement	Révision de l'exercice N	Total cumulé (toutes les délibérations y compris pour N)	Crédits de paiement antérieurs (réalisations cumulées au 01/01/N) (1)	Crédits de paiement ouverts au titre de l'exercice N (2)	Restes à financer au-delà de l'exercice N (3)	CP réalisés durant l'exercice N

(1) Il s'agit des réalisations effectives correspondant aux mandats émis.

(2) Il s'agit du montant prévu initialement par l'échéancier corrigé des révisions.

(3) Il s'agit de la différence entre les AP engagées et les CP consommés.

IV – ÉTATS ANNEXÉS	IV
IMPACT DU BUDGET POUR LA TRANSITION ECOLOGIQUE – REPARTITION PAR NATURE	C3

Présentation agrégée par nature

Type de dépense		Total des dépenses (mandatées) (2)	Favorables	Mixtes	Défavorables	Neutres	Non cotées
A110	Frais d'études, de recherche et de développement	0,00	0,00	0,00	0,00	0,00	0,00
A110	Concessions, brevets,licences,marques,droits et valeurs similaires	958,33	0,00	0,00	958,33	0,00	0,00
A110	Fonds commercial, droit au bail	0,00	0,00	0,00	0,00	0,00	0,00
A110	Autres immobilisations incorporelles	0,00	0,00	0,00	0,00	0,00	0,00
A115	Immobilisations incorporelles en cours	0,00	0,00	0,00	0,00	0,00	0,00
A120	Terrains	0,00	0,00	0,00	0,00	0,00	0,00
A125	Constructions	0,00	0,00	0,00	0,00	0,00	0,00
A125	Constructions sur sol d'autrui	0,00	0,00	0,00	0,00	0,00	0,00
A140	Installations, matériels et outillage technique	235 257,43	0,00	0,00	8 385,94	226 871,49	0,00
A150	Oeuvres d'art	0,00	0,00	0,00	0,00	0,00	0,00
A145	Immobilisations mises en concession ou à disposition et immobilisations affectées	0,00	0,00	0,00	0,00	0,00	0,00
A155	Immobilisations corporelles en cours	9 434 401,07	0,00	0,00	1 302 775,89	8 131 625,18	0,00
A150	Autres immobilisations corporelles	47 009,73	0,00	0,00	10 812,37	36 197,36	0,00
A165	Participations et créances rattachées à des participations	0,00	0,00	0,00	0,00	0,00	0,00
A165	Prêts	0,00	0,00	0,00	0,00	0,00	0,00
A165	Autres créances	0,00	0,00	0,00	0,00	0,00	0,00
A165	Autres titres immobilisés	0,00	0,00	0,00	0,00	0,00	0,00
A225	Opérations pour le compte de tiers	0,00	0,00	0,00	0,00	0,00	0,00
	TOTAL	**9 717 626,56**	**0,00**	**0,00**	**1 322 932,53**	**8 394 694,03**	**0,00**

AXE 1 : LUTTE CONTRE LE CHANGEMENT CLIMATIQUE (1)

Type de dépense		Total des dépenses (mandatées) (2)	Favorables	Défavorables	Neutres	Non cotées
A110	Frais d'études, de recherche et de développement	0,00	0,00	0,00	0,00	0,00
A110	Concessions, brevets,licences,marques,droits et valeurs similaires	958,33	0,00	958,33	0,00	0,00
A110	Fonds commercial, droit au bail	0,00	0,00	0,00	0,00	0,00
A110	Autres immobilisations incorporelles	0,00	0,00	0,00	0,00	0,00
A115	Immobilisations incorporelles en cours	0,00	0,00	0,00	0,00	0,00
A120	Terrains	0,00	0,00	0,00	0,00	0,00
A125	Constructions	0,00	0,00	0,00	0,00	0,00
A125	Constructions sur sol d'autrui	0,00	0,00	0,00	0,00	0,00
A140	Installations, matériels et outillage technique	235 257,43	0,00	8 385,94	226 871,49	0,00
A150	Oeuvres d'art	0,00	0,00	0,00	0,00	0,00
A145	Immobilisations mises en concession ou à disposition et immobilisations affectées	0,00	0,00	0,00	0,00	0,00
A155	Immobilisations corporelles en cours	9 434 401,07	0,00	1 302 775,89	8 131 625,18	0,00
A150	Autres immobilisations corporelles	47 009,73	0,00	10 812,37	36 197,36	0,00
A165	Participations et créances rattachées à des participations	0,00	0,00	0,00	0,00	0,00
A165	Prêts	0,00	0,00	0,00	0,00	0,00
A165	Autres créances	0,00	0,00	0,00	0,00	0,00
A165	Autres titres immobilisés	0,00	0,00	0,00	0,00	0,00
A225	Opérations pour le compte de tiers	0,00	0,00	0,00	0,00	0,00
	TOTAL	**9 717 626,56**	**0,00**	**1 322 932,53**	**8 394 694,03**	**0,00**

AXE 2 : ADAPTATION AU CHANGEMENT CLIMATIQUE ET PREVENTIUON DES RISQUES NATURELS (1)

Type de dépense		Total des dépenses (mandatées) (2)	Favorables	Défavorables	Neutres	Non cotées
A110	Frais d'études, de recherche et de développement	0,00	0,00	0,00	0,00	0,00
A110	Concessions, brevets,licences,marques,droits et valeurs similaires	958,33	0,00	0,00	0,00	958,33
A110	Fonds commercial, droit au bail	0,00	0,00	0,00	0,00	0,00
A110	Autres immobilisations incorporelles	0,00	0,00	0,00	0,00	0,00
A115	Immobilisations incorporelles en cours	0,00	0,00	0,00	0,00	0,00
A120	Terrains	0,00	0,00	0,00	0,00	0,00
A125	Constructions	0,00	0,00	0,00	0,00	0,00
A125	Constructions sur sol d'autrui	0,00	0,00	0,00	0,00	0,00
A140	Installations, matériels et outillage technique	235 257,43	0,00	0,00	0,00	235 257,43
A150	Oeuvres d'art	0,00	0,00	0,00	0,00	0,00
A145	Immobilisations mises en concession ou à disposition et immobilisations affectées	0,00	0,00	0,00	0,00	0,00
A155	Immobilisations corporelles en cours	9 434 401,07	0,00	0,00	0,00	9 434 401,07
A150	Autres immobilisations corporelles	47 009,73	0,00	0,00	0,00	47 009,73
A165	Participations et créances rattachées à des participations	0,00	0,00	0,00	0,00	0,00
A165	Prêts	0,00	0,00	0,00	0,00	0,00
A165	Autres créances	0,00	0,00	0,00	0,00	0,00
A165	Autres titres immobilisés	0,00	0,00	0,00	0,00	0,00
A225	Opérations pour le compte de tiers	0,00	0,00	0,00	0,00	0,00
	TOTAL	9 717 626,56	0,00	0,00	0,00	9 717 626,56

AXE 3 : GESTION DES RESSOURCES EN EAU (1)

Type de dépense		Total des dépenses (mandatées) (2)	Favorables	Défavorables	Neutres	Non cotées
A110	Frais d'études, de recherche et de développement	0,00	0,00	0,00	0,00	0,00
A110	Concessions, brevets,licences,marques,droits et valeurs similaires	958,33	0,00	0,00	0,00	958,33
A110	Fonds commercial, droit au bail	0,00	0,00	0,00	0,00	0,00
A110	Autres immobilisations incorporelles	0,00	0,00	0,00	0,00	0,00
A115	Immobilisations incorporelles en cours	0,00	0,00	0,00	0,00	0,00
A120	Terrains	0,00	0,00	0,00	0,00	0,00
A125	Constructions	0,00	0,00	0,00	0,00	0,00
A125	Constructions sur sol d'autrui	0,00	0,00	0,00	0,00	0,00
A140	Installations, matériels et outillage technique	235 257,43	0,00	0,00	0,00	235 257,43
A150	Oeuvres d'art	0,00	0,00	0,00	0,00	0,00
A145	Immobilisations mises en concession ou à disposition et immobilisations affectées	0,00	0,00	0,00	0,00	0,00
A155	Immobilisations corporelles en cours	9 434 401,07	0,00	0,00	0,00	9 434 401,07
A150	Autres immobilisations corporelles	47 009,73	0,00	0,00	0,00	47 009,73
A165	Participations et créances rattachées à des participations	0,00	0,00	0,00	0,00	0,00
A165	Prêts	0,00	0,00	0,00	0,00	0,00
A165	Autres créances	0,00	0,00	0,00	0,00	0,00
A165	Autres titres immobilisés	0,00	0,00	0,00	0,00	0,00
A225	Opérations pour le compte de tiers	0,00	0,00	0,00	0,00	0,00
	TOTAL	**9 717 626,56**	**0,00**	**0,00**	**0,00**	**9 717 626,56**

AXE 4 : TRANSITION VERS L'ECONOMIE CIRCULAIRE, GESTION DES DECHETS, PREVENTION DES RISQUES TECHNOLOGIQUES (1)

Type de dépense		Total des dépenses (mandatées) (2)	Favorables	Défavorables	Neutres	Non cotées
A110	Frais d'études, de recherche et de développement	0,00	0,00	0,00	0,00	0,00
A110	Concessions, brevets,licences,marques,droits et valeurs similaires	958,33	0,00	0,00	0,00	958,33
A110	Fonds commercial, droit au bail	0,00	0,00	0,00	0,00	0,00
A110	Autres immobilisations incorporelles	0,00	0,00	0,00	0,00	0,00
A115	Immobilisations incorporelles en cours	0,00	0,00	0,00	0,00	0,00
A120	Terrains	0,00	0,00	0,00	0,00	0,00
A125	Constructions	0,00	0,00	0,00	0,00	0,00
A125	Constructions sur sol d'autrui	0,00	0,00	0,00	0,00	0,00
A140	Installations, matériels et outillage technique	235 257,43	0,00	0,00	0,00	235 257,43
A150	Oeuvres d'art	0,00	0,00	0,00	0,00	0,00
A145	Immobilisations mises en concession ou à disposition et immobilisations affectées	0,00	0,00	0,00	0,00	0,00
A155	Immobilisations corporelles en cours	9 434 401,07	0,00	0,00	0,00	9 434 401,07
A150	Autres immobilisations corporelles	47 009,73	0,00	0,00	0,00	47 009,73
A165	Participations et créances rattachées à des participations	0,00	0,00	0,00	0,00	0,00
A165	Prêts	0,00	0,00	0,00	0,00	0,00
A165	Autres créances	0,00	0,00	0,00	0,00	0,00
A165	Autres titres immobilisés	0,00	0,00	0,00	0,00	0,00
A225	Opérations pour le compte de tiers	0,00	0,00	0,00	0,00	0,00
	TOTAL	**9 717 626,56**	**0,00**	**0,00**	**0,00**	**9 717 626,56**

AXE 5 : LUTTE CONTRE LES POLLUTIONS DE L'AIR ET DES SOLS (1)

Type de dépense		Total des dépenses (mandatées) (2)	Favorables	Défavorables	Neutres	Non cotées
A110	Frais d'études, de recherche et de développement	0,00	0,00	0,00	0,00	0,00
A110	Concessions, brevets,licences,marques,droits et valeurs similaires	958,33	0,00	0,00	0,00	958,33
A110	Fonds commercial, droit au bail	0,00	0,00	0,00	0,00	0,00
A110	Autres immobilisations incorporelles	0,00	0,00	0,00	0,00	0,00
A115	Immobilisations incorporelles en cours	0,00	0,00	0,00	0,00	0,00
A120	Terrains	0,00	0,00	0,00	0,00	0,00
A125	Constructions	0,00	0,00	0,00	0,00	0,00
A125	Constructions sur sol d'autrui	0,00	0,00	0,00	0,00	0,00
A140	Installations, matériels et outillage technique	235 257,43	0,00	0,00	0,00	235 257,43
A150	Oeuvres d'art	0,00	0,00	0,00	0,00	0,00
A145	Immobilisations mises en concession ou à disposition et immobilisations affectées	0,00	0,00	0,00	0,00	0,00
A155	Immobilisations corporelles en cours	9 434 401,07	0,00	0,00	0,00	9 434 401,07
A150	Autres immobilisations corporelles	47 009,73	0,00	0,00	0,00	47 009,73
A165	Participations et créances rattachées à des participations	0,00	0,00	0,00	0,00	0,00
A165	Prêts	0,00	0,00	0,00	0,00	0,00
A165	Autres créances	0,00	0,00	0,00	0,00	0,00
A165	Autres titres immobilisés	0,00	0,00	0,00	0,00	0,00
A225	Opérations pour le compte de tiers	0,00	0,00	0,00	0,00	0,00
	TOTAL	**9 717 626,56**	**0,00**	**0,00**	**0,00**	**9 717 626,56**

AXE 6 : PRESERVATION DE LA BIODIVERSITE, PROTECTION DES ESPACES NATURELS, AGRICOLES ET SYLVICOLES (1)

Type de dépense		Total des dépenses (mandatées) (2)	Favorables	Défavorables	Neutres	Non cotées
A110	Frais d'études, de recherche et de développement	0,00	0,00	0,00	0,00	0,00
A110	Concessions, brevets,licences,marques,droits et valeurs similaires	958,33	0,00	0,00	958,33	0,00
A110	Fonds commercial, droit au bail	0,00	0,00	0,00	0,00	0,00
A110	Autres immobilisations incorporelles	0,00	0,00	0,00	0,00	0,00
A115	Immobilisations incorporelles en cours	0,00	0,00	0,00	0,00	0,00
A120	Terrains	0,00	0,00	0,00	0,00	0,00
A125	Constructions	0,00	0,00	0,00	0,00	0,00
A125	Constructions sur sol d'autrui	0,00	0,00	0,00	0,00	0,00
A140	Installations, matériels et outillage technique	235 257,43	0,00	0,00	235 257,43	0,00
A150	Oeuvres d'art	0,00	0,00	0,00	0,00	0,00
A145	Immobilisations mises en concession ou à disposition et immobilisations affectées	0,00	0,00	0,00	0,00	0,00
A155	Immobilisations corporelles en cours	9 434 401,07	0,00	755 132,00	8 679 269,07	0,00
A150	Autres immobilisations corporelles	47 009,73	0,00	0,00	47 009,73	0,00
A165	Participations et créances rattachées à des participations	0,00	0,00	0,00	0,00	0,00
A165	Prêts	0,00	0,00	0,00	0,00	0,00
A165	Autres créances	0,00	0,00	0,00	0,00	0,00
A165	Autres titres immobilisés	0,00	0,00	0,00	0,00	0,00
A225	Opérations pour le compte de tiers	0,00	0,00	0,00	0,00	0,00
	TOTAL	**9 717 626,56**	**0,00**	**755 132,00**	**8 962 494,56**	**0,00**

(1) Les objectifs de transition écologique mentionnés au 1° du IV de l'article 191 de la loi du 29 décembre 2023 correspondent aux six axes de l'article 19 du règlement (UE) 2020/852 du Parlement européen et du Conseil du 18 juin 2020 sur l'établissement d'un cadre visant à favoriser les investissements durables et modifiant le règlement (UE) 2019/2088 du Parlement européen et du Conseil du 27 novembre 2019 sur la publication d'informations en matière de durabilité dans le secteur des services financiers :

Axe 1° atténuation du changement climatique ;
Axe 2° adaptation au changement climatique et prévention des risques naturels ;
Axe 3° gestion des ressources en eau ;
Axe 4° transition vers une économie circulaire, gestion des déchets, prévention des risques technologiques ;
Axe 5° prévention et contrôle des pollutions de l'air et des sols ;
Axe 6° préservation de la biodiversité et protection des espaces naturels, agricoles et sylvicoles.

L'analyse de l'impact environnemental des dépenses visées est réalisée de manière obligatoire à compter de l'exercice 2025 pour les axes 1° et 6°.
La cotation selon les autres axes est possible, mais facultative.

(2) Les dépenses d'investissement pour lesquelles la contribution aux objectifs de transition écologique est présentée s'entendent comme les dépenses réelles exécutées, hors remboursement des annuités d'emprunts à l'exception des remboursements correspondant à la dette liée à la part investissement des marchés de partenariat.

IV – ÉTATS ANNEXÉS	IV
D - AUTRES ÉLÉMENTS D'INFORMATION - ETAT DE VENTILATION DES DEPENSES ET RECETTES DES SERVICES D'EAU ET D'ASSAINISSEMENT – SECTION D'EXPLOITATION	D1.1.1

Cet état ne contient pas d'information.

IV – ÉTATS ANNEXÉS	IV
D - AUTRES ÉLÉMENTS D'INFORMATION - ETAT DE VENTILATION DES DEPENSES ET RECETTES DES SERVICES D'EAU ET D'ASSAINISSEMENT – SECTION D'INVESTISSEMENT	D1.1.2

Cet état ne contient pas d'information.

IV – ÉTATS ANNEXÉS	IV
D - AUTRES ÉLÉMENTS D'INFORMATION - ETAT DE VENTILATION DES DEPENSES ET RECETTES DES SERVICES D'ASSAINISSEMENT COLLECTIF ET NON COLLECTIF – SECTION D'EXPLOITATION	D1.2.1

Cet état ne contient pas d'information.

IV – ÉTATS ANNEXÉS	IV
D - AUTRES ÉLÉMENTS D'INFORMATION – ETAT DE VENTILATION DES DEPENSES ET RECETTES DES SERVICES D'ASSAINISSEMENT COLLECTIF ET NON COLLECTIF – SECTION D'INVESTISSEMENT	D1.2.2

Cet état ne contient pas d'information.

État des Contrôles du Compte Financier

L’état des contrôles du compte financier ne fait pas apparaître d’anomalie sur le périmètre des contrôles effectués portant sur la cohérence des états patrimoniaux et la concordance de l’exécution budgétaire.

V – ARRETE ET SIGNATURES	V
ARRETE ET SIGNATURES	A

Date d'édition : 07/05/2026

Comptable(s)			Ayant exercé au cours de la gestion	
M PHILIPPE GIRALT	du	01/04/2026	au	07/05/2026
M CHRISTOPHE CHAMBON	du	01/01/2025	au	31/03/2026

Vu et certifié par le comptable supérieur ou son délégué qui déclare que le présent compte est exact en ses résultats.

Observations :

GARCIA Sandrine (1018057461-0), Inspecteur divisionnaire FiP classe normale **A DDFiP DES PYRENEES-ORIENTALES, le 12/05/2026**

Le comptable soussigné affirme véritable, sous les peines de droit, le présent compte.

GIRALT Philippe (1014077590-0), Inspecteur divisionnaire FiP classe normale **A ARGELES-SUR-MER, le 13/05/2026**

Vu par l'ordonnateur ou son délégué qui certifie que le présent compte a été voté le par l'organe délibérant.

A , le

REPUBLIQUE FRANÇAISE

: CDC ALBERES COTE VERMEILLE ILLIBERIS (1)

(2) RELATIF AU BUDGET PRINCIPAL DE CC ACVI

Numéro SIRET : 20004360200057

POSTE COMPTABLE : CENTRE GESTION COMPTABLE ARGELES

M. 49(4)

Compte financier unique

Voté par nature

BUDGET : ASSAINISSEMENT CC ACVI (3)

ANNEE 2025

(1) Indiquer soit le nom de la collectivité, soit le libellé de l'établissement, soit le nom du syndicat mixte relevant de l'article L. 5721-2 du CGCT.
(2) Libellée du budget principal s'il s'agit d'un budget annexe
(3) Indiquer le budget concerné : budget principal ou libellé du budget annexe.
(4) Préciser le plan de comptes : M4, M41, M43 ou M49

Sommaire

I - Informations générales et synthétiques

A - Présentation générale du compte financier - Vue d'ensemble 4
B - Résultats d'exécution du budget principal et du budget des services non personnalisés 5
C - Liste des services individualisés dans un budget annexe (1) 6
D1 - Détail des restes à réaliser - Dépenses 7
D2 - Détail des restes à réaliser - Recettes 8
E - Bilan synthétique 9
F - Compte de résultat synthétique 10

II - Exécution budgétaire

A - Modalités de vote du budget 11

Vue d'ensemble

A1.1 - Dépenses d'exploitation 12
A1.2 - Recettes d'exploitation 13
A2.1 - Dépenses d'investissement 14
A2.2 - Recettes d'investissement 15

Vue détaillée

B1 - Dépenses d'exploitation 16
B2 - Recettes d'exploitation 19
C1 - Dépenses d'investissement 21
C2 - Recettes d'investissement 24
D - Opérations d'équipement - Détail des chapitres et articles 26

III - États financiers

A - Bilan 36
B - Compte de résultat 41

III - Etats financiers

C - Balance des comptes 44

IV - États annexés

A - Présentation agrégée du budget principal et des budgets annexes (1) 59

B. États annexés patrimoniaux

B1.1 - Etat de la dette - Détail des crédits de trésorerie 60
B1.2 - Etat de la dette - Répartition par nature de dette 61
B1.3 - Etat de la dette - Répartition des emprunts par structure de taux 67
B1.4 - Etat de la dette - Typologie de la répartition de l'encours 69
B1.5 - Etat de la dette - Détail des opérations de couverture 70
B1.6 - Etat de la dette - Remboursement anticipé d'un emprunt avec refinancement 72
B1.7 - Etat de la dette - Emprunts renégociés au cours de l'année N 73
B1.8 - Etat de la dette - Autres dettes 74
B2 - Méthodes utilisées pour les amortissements 75
B3 - Etat des provisions et des dépréciations 76
B4 - Etat des charges transférées 77
B5 - Détail des opérations pour le compte de tiers 78
B6.1 - Etat des emprunts garantis 79
B6.2 - Calcul du ratio d'endettement relatif aux emprunts garantis 80
B7.1- Subventions versées dans le cadre du vote du budget 81
B8.1- Etat des contrats de crédit-bail 82
B8.2 - Etat des marchés de partenariat 83
B8.3 - Etat des autres engagements donnés 84
B8.4 - Etat des engagements reçus 85
B9.1 - Etat du personnel 86
B9.2 - Etat du personnel de la collectivité ou de l'établissement de rattachement employé par la régie 88
B10 - Liste des organismes dans lesquels a été pris un engagement financier (2) 89

C. États annexés budgétaires

C1.1 - Equilibre budgétaire 90
C1.2 - Équilibre budgétaire - Dépenses 91
C1.3 - Équilibre budgétaire - Recettes 92
C2.1 - Situation des autorisations de programme 93
C2.2 - Situation des autorisations dengagement 95

IV - Annexes

C. États annexés budgétaires

C3 - Impact du budget pour la transition écologique - Répartition par nature 96

IV - États annexés

D. Autres éléments d'information

D1.1.1 - Etat de ventilation des dépenses et recettes des services d'eau et d'assainissement - Exploitation (3) 103
D1.1.2 - Etat de ventilation des dépenses et recettes des services d'eau et d'assainissement - Investissement (3) 104
D1.2.1 - Etat de ventilation des dép. et rec. des services d'assainissement collectif et non collectif - Exploitation (3) 105
D1.2.2 - Etat de ventilation des dép. et rec. des services d'assainissement collectif et non collectif - Investissement (3) 106
E - État des Contrôles du Compte Financier 107

V - Arrêté et signatures

A - Arrêté et signatures 108

(1) Uniquement pour les services dotés de l'autonomie financière et de la personnalité morale.

(2) Cet état n'est obligatoire que pour les régies rattachées à des communes de 3 500 habitants et plus (art. L. 2313-1 du CGCT), à des groupements comprenant au moins une communes de 3 500 habitants et plus (art. L. 5211-36 du CGCT, art L. 5711-1 CGCT) et à leur établissements publics.

(3) Ces états ne sont obligatoire que pour les régies rattachées à des communes et groupements de communes de moins de 3 000 habitants ayant décidé d'établir un budget unique pour leurs services de distribution d'eau potable et d'assainissement dans les conditions fixées par l'article L. 2224-6 du CGCT. Ils n'existent qu'en M49.

Préciser, pour chaque annexe, si l'état est sans objet le cas échéant.

I – INFORMATIONS GÉNÉRALES ET SYNTHÉTIQUES | I

PRÉSENTATION GÉNÉRALES DU COMPTE FINANCIER – VUE D'ENSEMBLE | A

Détermination du résultat cumulé à la fin de l'exercice N					
			Investissement	**Exploitation**	**Total cumulé**
Recettes	Prévision budgétaire totale	A	**8 708 913,47**	**8 258 266,10**	**16 967 179,57**
	Recettes réalisées (1)	B	**7 706 991,99**	**8 822 589,61**	**16 529 581,60**
	Restes à réaliser	C	**666 469,32**	**0,00**	**666 469,32**
Dépenses	Autorisation budgétaire totale	D	**9 396 141,73**	**9 336 755,40**	**18 732 897,13**
	Dépenses réalisées (1)	E	**4 296 327,86**	**8 662 134,84**	**12 958 462,70**
	Restes à réaliser	F	**4 713 030,95**	**0,00**	**4 713 030,95**
Différences entre les titres et les mandats	Solde des réalisations de l'exercice (+/-)	G = B - E	**3 410 664,13**	**160 454,77**	**3 571 118,90**
Résultats antérieurs reportés	Résultats antérieurs reportés (+/-)	H	**687 228,26**	**1 078 489,30**	**1 765 717,56**
Solde (investissement) ou résultat de clôture (exploitation)	Excédent /déficit	G + H	**4 097 892,39**	**1 238 944,07**	**5 336 836,46**
Différence entre les restes à réaliser	Restes à réaliser (+/-)	I = C – F	**-4 046 561,63**	**0,00**	**-4 046 561,63**
Résultat cumulé	Excédent /déficit	G + H + I	**51 330,76**	**1 238 944,07**	**1 290 274,83**

(1) Les recettes réalisées et les dépenses réalisées concernent les opérations réelles et les opérations d'ordre

I – INFORMATIONS GÉNÉRALES ET SYNTHÉTIQUES | I

Résultats d'exécution du budget principal et des budgets des services non personnalisés | B

	Résultat à la clôture de l'exercice précédent : exercice N-1	Résultat de clôture de l'exercice N	Résultat de l'exercice N	Transfert ou intégration de résultat par opération d'ordre non budgétaire	Résultat de clôture de l'exercice N
I - Budget principal	**0,00**	**0,00**	**0,00**	**0,00**	**0,00**
Investissement	0,00	0,00	0,00	0,00	0,00
Fonctionnement	0,00	0,00	0,00	0,00	0,00
TOTAL I	**0,00**	**0,00**	**0,00**	**0,00**	**0,00**
II - Budgets des services à caractère administratif	**0,00**	**0,00**	**0,00**	**0,00**	**0,00**
TOTAL II	**0,00**	**0,00**	**0,00**	**0,00**	**0,00**
III - Budgets des services à caractère industriel et commercial	**0,00**	**0,00**	**0,00**	**0,00**	**0,00**
CDC ACVI- ASSAINISSEMENT	0,00	0,00	0,00	0,00	0,00
Investissement	687 228,26	0,00	3 410 664,13	0,00	4 097 892,39
Fonctionnement	1 339 189,92	260 700,62	160 454,77	0,00	1 238 944,07
Sous-Total	2 026 418,18	260 700,62	3 571 118,90	0,00	5 336 836,46
TOTAL III	**2 026 418,18**	**260 700,62**	**3 571 118,90**	**0,00**	**5 336 836,46**
TOTAL I + II + III	**2 026 418,18**	**260 700,62**	**3 571 118,90**	**0,00**	**5 336 836,46**

I – INFORMATIONS GÉNÉRALES ET SYNTHÉTIQUES	I
LISTE DES SERVICES INDIVIDUALISES DANS UN BUDGET ANNEXE (1)	C

Catégorie de services (2)	Intitulé / objet du service	Date de création	Date de délibération	N° SIRET	Nature de l'activité (SPIC/SPA)	TVA (oui / non)

(1) Seulement valable pour les régies dotées de l'autonomie financière et de la personnalité morale.
(2) Exemples de catégories : régie à seule autonomie financière, opérations d'aménagement, service social et médico-social.

I – INFORMATIONS GÉNÉRALES ET SYNTHÉTIQUES	I
DETAIL DES RESTES A REALISER – RAR DEPENSES	D1

DETAIL DES RESTES A REALISER N EN DEPENSES (1)

Chap. / art. (2)	Libellé	Dépenses engagées non mandatées
SECTION D'INVESTISSEMENT – TOTAL		(I) **4 713 030,95**
10	**Dotations, fonds divers et réserves**	**0,00**
13	**Subventions d'investissement**	**0,00**
16	**Emprunts et dettes assimilées**	**0,00**
18	**Compte de liaison : affectat° (BA,régie)**	**0,00**
102	**Opération d'équipement n° 102**	**493 424,41**
104	**Opération d'équipement n° 104**	**301 650,38**
901	**Opération d'équipement n° 901**	**576 863,15**
902	**Opération d'équipement n° 902**	**204 261,38**
926	**Opération d'équipement n° 926**	**148 749,09**
927	**Opération d'équipement n° 927**	**18 132,00**
928	**Opération d'équipement n° 928**	**130 923,20**
936	**Opération d'équipement n° 936**	**2 403 370,61**
940	**Opération d'équipement n° 940**	**163 820,00**
941	**Opération d'équipement n° 941**	**271 836,73**
20	**Immobilisations incorporelles**	**0,00**
2051	Concessions et droits assimilés	53 702,00
21	**Immobilisations corporelles**	**0,00**
21562	Service d'assainissement	174 923,48
2181	Installat° générales, agencements	4 776,50
2182	Matériel de transport	183 572,55
2183	Matériel de bureau et informatique	1 496,70
22	**Immobilisations reçues en affectation**	**0,00**
23	**Immobilisations en cours**	**0,00**
2315	Installat°, matériel et outillage techni	4 294 559,72
26	**Participat° et créances rattachées**	**0,00**
27	**Autres immobilisations financières**	**0,00**
45	**Chapitres d'opérations pour compte de tiers**	**0,00**
SECTION D'EXPLOITATION – TOTAL		(II) **0,00**
011	**Charges à caractère général**	**0,00**
012	**Charges de personnel, frais assimilés**	**0,00**
014	**Atténuations de produits**	**0,00**
65	**Autres charges de gestion courante**	**0,00**
66	**Charges financières**	**0,00**
67	**Charges exceptionnelles**	**0,00**
69	**Impôts sur les bénéfices et assimilés**	**0,00**

(1) Il s'agit des restes à réaliser établis conformément à la comptabilité d'engagement annuelle. Ces restes à réaliser seront repris au BP ou au BS N+1.

(2) Suivant le niveau de vote retenu par l'assemblée délibérante.

I – INFORMATIONS GÉNÉRALES ET SYNTHÉTIQUES	I
DETAIL DES RESTES A REALISER - RAR RECETTES	D2

DETAIL DES RESTES A REALISER N EN RECETTES (1)

Chap. / art. (2)	Libellé	Titres restant à émettre
SECTION D'INVESTISSEMENT – TOTAL		(III) **666 469,32**
10	**Dotations, fonds divers et réserves**	**0,00**
13	**Subventions d'investissement**	**666 469,32**
13111	Subv. équipt Agence de l'eau	355 619,58
1313	Subv. équipt Départements	153 389,99
1314	Subv. équipt Communes	24 000,00
13188	des tiers	133 459,75
16	**Emprunts et dettes assimilées**	**0,00**
18	**Compte de liaison : affectat° (BA,régie)**	**0,00**
20	**Immobilisations incorporelles**	**0,00**
21	**Immobilisations corporelles**	**0,00**
22	**Immobilisations reçues en affectation**	**0,00**
23	**Immobilisations en cours**	**0,00**
26	**Participat° et créances rattachées**	**0,00**
27	**Autres immobilisations financières**	**0,00**
45	**Chapitres d'opérations pour compte de tiers**	**0,00**
SECTION D'EXPLOITATION – TOTAL		(IV) **0,00**
70	**Ventes produits fabriqués, prestations**	**0,00**
73	**Produits issus de la fiscalité**	**0,00**
74	**Subventions d'exploitation**	**0,00**
75	**Autres produits de gestion courante**	**0,00**
013	**Atténuations de charges**	**0,00**
76	**Produits financiers**	**0,00**
77	**Produits exceptionnels**	**0,00**

(1) Il s'agit des restes à réaliser établis conformément à la comptabilité d'engagement annuelle. Ces restes à réaliser seront repris au BP ou au BS N+1.

(2) Suivant le niveau de vote retenu par l'assemblée délibérante.

I – INFORMATIONS GÉNÉRALES ET SYNTHÉTIQUES	I
Bilan synthétique (en milliers d'euros)	**E**

ACTIF NET (1)	Total	PASSIF	Total
Immobilisations incorporelles (nettes)	**3,15**	Dotations	2 622,93
Terrains	512,32	Fonds globalisés	66,28
Constructions	12 893,03	Réserves	20 645,37
Réseaux et installations de voirie et réseaux divers	43 067,15	Différences sur réalisation d'immobilisations	0,00
Immobilisations corporelles en cours	6 335,12	Report à nouveau (1)	1 078,49
Immobilisations mises en concession, affermage ou à disposition et immobilisations affectées	1 887,04	Résultat de l'exercice (excédent ou déficit) (1) (2)	160,45
Autres immobilisations corporelles	2 013,73	Subventions transférables	13 221,99
Total immobilisations corporelles (nettes)	**66 708,39**	Subventions non transférables	0,00
Immobilisations financières	**20,81**	Droits de l'affectant, du concédant, de l'affermant et du remettant	18 897,42
TOTAL ACTIF IMMOBILISE	**66 732,35**	Provisions réglementées	0,00
Stocks	0,00	**TOTAL FONDS PROPRES**	**56 692,95**
Créances	5 040,74	**PROVISIONS POUR RISQUES ET CHARGES**	**6,30**
Valeurs mobilières de placement	0,00	**Dettes financières à long terme**	**15 557,34**
Disponibilités	4 737,26	Fournisseurs (2)	495,76
Autres actifs circulant	0,00	Autres dettes à court terme	4 142,63
TOTAL ACTIF CIRCULANT	**9 778,00**	**Total des dettes à court terme**	**4 638,39**
Comptes de régularisation	**0,02**	**TOTAL DETTES**	**20 195,73**
		Comptes de régularisation	**-384,60**
TOTAL ACTIF	**76 510,37**	**TOTAL PASSIF**	**76 510,37**

(1)Déduction faite des amortissements et dépréciations
(2) Y compris mandats émis pendant la journée complémentaire et réglés sur l'exercice N+1

I – INFORMATIONS GÉNÉRALES ET SYNTHÉTIQUES	I
Compte de résultat synthétique (en milliers d'euros)	**F**

POSTES	Exercice N	Exercice N-1
Impôts et taxes perçus	0,00	0,00
Dotations et subventions reçues	0,00	310,27
Produits des services	8 095,33	7 603,53
Autres produits	161,82	185,27
Transferts de charges	0,00	0,00
Produits courants non financiers	8 257,15	8 099,07
Traitements, salaires, charges sociales	0,59	0,12
Achats et charges externes	5 420,65	5 694,85
Participations et interventions	76,10	74,63
Dotations aux amortissements et provisions	2 598,47	2 541,38
Autres charges	12,58	8,92
Charges courantes non financières	8 108,39	8 319,90
RESULTAT COURANT NON FINANCIER	**148,76**	**-220,83**
Produits courants financiers	0,00	0,00
Charges courantes financières	388,45	372,09
RESULTAT COURANT FINANCIER	**-388,45**	**-372,09**
RESULTAT COURANT	**-239,69**	**-592,92**
Produits exceptionnels	565,44	816,25
Charges exceptionnelles	165,29	154,42
RESULTAT EXCEPTIONNEL	**400,15**	**661,83**
RESULTAT DE L'EXERCICE	**160,45**	**68,91**

II – EXÉCUTION BUDGÉTAIRE	II
MODALITES DE VOTE DU BUDGET	A

I – L'assemblée délibérante a voté le présent budget :
- au niveau (1) du chapitre pour la section d'exploitation ;
- au niveau (1) du chapitre pour la section d'investissement.
  - avec (2) les chapitres « opérations d'équipement » de l'état D1.

La liste des articles spécialisés sur lesquels l'ordonnateur ne peut procéder à des virements d'article à article est la suivante :

II – En l'absence de mention au paragraphe I ci-dessus, le budget est réputé voté par chapitre, et, en section d'investissement, sans chapitre de dépense « opération d'équipement ».

III – Les provisions sont (3) semi-budgétaires (pas d'inscriptions en recettes de la section d'investissement) .

(1) A compléter par « du chapitre » ou « de l'article ».

(2) Indiquer « avec » ou « sans » les chapitres opérations d'équipement.

(3) A compléter par un seul des deux choix suivants :

- semi-budgétaires ;
- budgétaires (délibération n° ……. du …….).

II - EXÉCUTION BUDGÉTAIRE — II

DÉPENSES D'EXPLOITATION – VUE D'ENSEMBLE — A1.1

DEPENSES D'EXPLOITATION

Chapitre	Intitulé	Prévisions (a)	Réalisations Mandats émis (b)	Rattachements (c)	Total réalisations (d = b+c)	Taux de réalisation (d/a)	Restes à réaliser (1)
Chapitre 011	Charges à caractère général	3 748 534,35	3 122 295,01	158 701,86	3 280 996,87	87,53	0,00
Chapitre 012	Charges de personnel, frais assimilés	2 198 776,70	2 152 827,45	0,00	2 152 827,45	97,91	0,00
Chapitre 014	Atténuations de produits	0,00	0,00	0,00	0,00	0,00	0,00
Chapitre 65	Autres charges de gestion courante	83 649,89	76 098,46	0,00	76 098,46	90,97	0,00
Total des dépenses de gestion courante		**6 030 960,94**	**5 351 220,92**	**158 701,86**	**5 509 922,78**	**91,36**	**0,00**
Chapitre 66	Charges financières	388 454,00	388 453,23	0,00	388 453,23	100,00	0,00
Chapitre 67	Charges exceptionnelles	303 500,00	165 287,93	0,00	165 287,93	54,46	0,00
Chapitre 68	Dotations aux provisions et dépréciat°	42 171,30	42 171,30	0,00	42 171,30	100,00	0,00
Chapitre 69	Impôts sur les bénéfices et assimilés(2)	0,00	0,00	0,00	0,00	0,00	0,00
Chapitre 022	Dépenses imprévues	0,00					
Total des dépenses réelles d'exploitation		**6 765 086,24**	**5 947 133,38**	**158 701,86**	**6 105 835,24**	***90,26***	**0,00**
Chapitre 023	*Virement à la section d'investissement*	*15 369,16*					
Chapitre 042	*Opérat° ordre transfert entre sections (3)*	*2 556 300,00*	*2 556 299,60*	*0,00*	*2 556 299,60*	*100,00*	*0,00*
Chapitre 043	*Opérat° ordre intérieur de la section (3)*	*0,00*	*0,00*	*0,00*	*0,00*	*0,00*	*0,00*
Total des dépenses d'ordre d'exploitation		***2 571 669,16***	***2 556 299,60***	***0,00***	***2 556 299,60***	***99,40***	***0,00***
Total des dépenses d'exploitation de l'exercice		**9 336 755,40**	**8 503 432,98**	**158 701,86**	**8 662 134,84**	**92,77**	**0,00**
002 Résultat d'exploitation reporté		**0,00**					
Total des dépenses de la section d'exploitation		**9 336 755,40**	**8 503 432,98**	**158 701,86**	**8 662 134,84**		**0,00**

(1) dépenses engagées non mandatées

(2) ce chapitre n'existe pas en M49

(3) DE 042 = RI 040 ; DE 043 = RE 043

II - EXÉCUTION BUDGÉTAIRE — II

RECETTES D'EXPLOITATION – VUE D'ENSEMBLE — A1.2

Chapitre	Intitulé	Prévisions (a)	Réalisations Titres émis (b)	Rattachements (c)	Total réalisations (d = b+c)	Taux de réalisation (d/a)	Restes à réaliser (1)
Chapitre 013	Atténuations de charges	0,00	0,00	0,00	0,00	0,00	0,00
Chapitre 70	Ventes produits fabriqués, prestations	7 498 782,00	8 095 332,67	0,00	8 095 332,67	107,96	0,00
Chapitre 73	Produits issus de la fiscalité(2)	0,00	0,00	0,00	0,00	0,00	0,00
Chapitre 74	Subventions d'exploitation	0,00	0,00	0,00	0,00	0,00	0,00
Chapitre 75	Autres produits de gestion courante	0,00	23,19	0,00	23,19	0,00	0,00
Total des recettes de gestion courante		**7 498 782,00**	**8 095 355,86**	**0,00**	**8 095 355,86**	**107,96**	**0,00**
Chapitre 76	Produits financiers	0,00	0,00	0,00	0,00	0,00	0,00
Chapitre 77	Produits exceptionnels	7 926,00	13 902,85	0,00	13 902,85	175,41	0,00
Chapitre 78	Reprises sur provisions et dépréciations	18,10	18,10	0,00	18,10	100,00	0,00
Total des recettes réelles d'exploitation		**7 506 726,10**	**8 109 276,81**	**0,00**	**8 109 276,81**	**108,03**	**0,00**
Chapitre 042	*Opérat° ordre transfert entre sections (3)*	*751 540,00*	*713 312,80*	*0,00*	*713 312,80*	*94,91*	*0,00*
Chapitre 043	*Opérat° ordre intérieur de la section*	*0,00*	*0,00*	*0,00*	*0,00*	*0,00*	*0,00*
Total des recettes d'ordre d'exploitation		***751 540,00***	***713 312,80***	***0,00***	***713 312,80***	***94,91***	***0,00***
Total des recettes d'exploitation de l'exercice		**8 258 266,10**	**8 822 589,61**	**0,00**	**8 822 589,61**	**106,83**	**0,00**
002 Résultat d'exploitation reporté		**1 078 489,30**					
Total des recettes de la section d'exploitation		**9 336 755,40**	**8 822 589,61**	**0,00**	**8 822 589,61**		**0,00**

(1) recettes justifiées non titrées

(2) ce chapitre existe uniquement en M4, M41 et M43

(3) RE 042 = DI 040

II - EXÉCUTION BUDGÉTAIRE — II

DÉPENSESD'INVESTISSEMENT – VUE D'ENSEMBLE — A2.1

Chapitre	Intitulé	Prévisions (a)	Réalisations Mandats émis (b)	Taux de réalisation (b/a)	Restes à réaliser (1)
Chapitre 20	Immobilisations incorporelles	0,00	0,00	0,00	0,00
Chapitre 21	Immobilisations corporelles	0,00	0,00	0,00	0,00
Chapitre 22	Immobilisations reçues en affectation	0,00	0,00	0,00	0,00
Chapitre 23	Immobilisations en cours	0,00	0,00	0,00	0,00
	Total des opérations d'équipement (2)	6 947 101,27	2 205 740,24	31,75	4 713 030,95
Total des dépenses d'équipement		**6 947 101,27**	**2 205 740,24**	**31,75**	**4 713 030,95**
Chapitre 10	Dotations, fonds divers et réserves	0,00	0,00	0,00	0,00
Chapitre 13	Subventions d'investissement	0,00	0,00	0,00	0,00
Chapitre 16	Emprunts et dettes assimilées	1 377 500,46	1 377 274,82	99,98	0,00
Chapitre 18	Compte de liaison : affectat° (BA,régie) (3)	0,00	0,00	0,00	0,00
Chapitre 26	Participat° et créances rattachées	0,00	0,00	0,00	0,00
Chapitre 27	Autres immobilisations financières	0,00	0,00	0,00	0,00
Chapitre 020	Dépenses imprévues	0,00			
Total des dépenses financières		**1 377 500,46**	**1 377 274,82**	**99,98**	**0,00**
Total	Chapitres d'opérations pour compte de tiers (4)	**0,00**	**0,00**	**0,00**	**0,00**
Total des dépenses réelles d'investissement		**8 324 601,73**	**3 583 015,06**	**43,04**	**4 713 030,95**
Chapitre *040*	*Opérat° ordre transfert entre sections (5)*	*751 540,00*	*713 312,80*	*94,91*	*0,00*
Chapitre *041*	*Opérations patrimoniales (6)*	*320 000,00*	*0,00*	*0,00*	*0,00*
Total des dépenses d'ordre d'investissement		***1 071 540,00***	***713 312,80***	***66,57***	***0,00***
TOTAL DES DÉPENSES D'INVESTISSEMENT DE L'EXERCICE		**9 396 141,73**	**4 296 327,86**	**45,72**	**4 713 030,95**
001 Solde d'exécution de la section d'investissement reporté		**0,00**			
TOTAL DES DÉPENSES DE LA SECTION D'INVESTISSEMENT		**9 396 141,73**	**4 296 327,86**		**4 713 030,95**

(1) dépenses engagées non mandatées
(2) voir l'état II-D1 pour le détail des opérations d'équipement
(3) A servir uniquement, en dépense, lorsque la régie effectue une dotation initiale en espèces au profit d'un service public non personnalisé qu'elle crée.
(4) voir l'état IV-B5 pour le détail des opérations pour compte de tiers
(5) DI 040 = RE 042
(6) DI 041 = RI 041

II - EXÉCUTION BUDGÉTAIRE — II

RECETTES D'INVESTISSEMENT – VUE D'ENSEMBLE — A2.2

Chapitre	Intitulé	Prévisions (a)	Réalisations Titres émis (b)	Taux de réalisation (b/a)	Restes à réaliser (1)
Chapitre 13	Subventions d'investissement	1 081 058,64	414 506,72	38,34	666 469,32
Chapitre 16	Emprunts et dettes assimilées	4 475 485,05	4 475 485,05	100,00	0,00
Chapitre 20	Immobilisations incorporelles	0,00	0,00	0,00	0,00
Chapitre 21	Immobilisations corporelles	0,00	0,00	0,00	0,00
Chapitre 22	Immobilisations reçues en affectation	0,00	0,00	0,00	0,00
Chapitre 23	Immobilisations en cours	0,00	0,00	0,00	0,00
Chapitre 10	Dotations, fonds divers et réserves	260 700,62	260 700,62	100,00	0,00
Chapitre 18	Compte de liaison : affectat° (BA,régie)(2)	0,00	0,00	0,00	0,00
Chapitre 26	Participat° et créances rattachées	0,00	0,00	0,00	0,00
Chapitre 27	Autres immobilisations financières	0,00	0,00	0,00	0,00
Total	**Chapitres d'opérations pour compte de tiers (3)**	**0,00**	**0,00**	**0,00**	**0,00**
Total des recettes réelles d'investissement		**5 817 244,31**	**5 150 692,39**	**88,54**	**666 469,32**
Chapitre 021	*Virement de la section d'exploitation (4)*	*15 369,16*			
Chapitre 040	*Opérat° ordre transfert entre sections (5)*	*2 556 300,00*	*2 556 299,60*	*100,00*	*0,00*
Chapitre 041	*Opérations patrimoniales (6)*	*320 000,00*	*0,00*	*0,00*	*0,00*
Total des recettes d'ordre d'investissement		***2 891 669,16***	***2 556 299,60***	***88,40***	***0,00***
TOTAL DES RECETTES D'INVESTISSEMENT DE L'EXERCICE		**8 708 913,47**	**7 706 991,99**	**88,50**	**666 469,32**
001 Solde d'exécution de la section d'investissement reporté		**687 228,26**			
TOTAL DES RECETTES DE LA SECTION D'INVESTISSEMENT		**9 396 141,73**	**7 706 991,99**		**666 469,32**

(1) recettes justifiées non titrées
(2) A servir uniquement, en recettes, lorsque le service non personnalisé reçoit une dotation en espèces de la part de sa collectivité de rattachement.
(3) voir l'état IV-B5 pour le détail des opérations pour compte de tiers
(4) pour mémoire, crédits ouverts au budget mais ne faisant pas l'objet d'émission de titres (opérations sans réalisation)
(5) DI 040 = RE 042
(6) DI 041 = RI 041

II - EXÉCUTION BUDGÉTAIRE	II
Dépenses d'exploitation - Vue détaillée	**B1**

Chapitre / Article	Intitulé	Prévisions (a)	Émissions (b)	Annulations (c)	Réalisations nettes (d=b-c)	Solde prévisions / réalisations (a-d)
6061	Fournitures non stockables (eau, énergie ...)	0,00	1 136 618,30	0,00	1 136 618,30	0,00
6062	Produits de traitement	0,00	280 770,42	10 191,20	270 579,22	0,00
6063	Autres fournitures d'entretien et de petit équipement	0,00	315 969,42	26 527,87	289 441,55	0,00
6064	Fournitures administratives	0,00	836,32	0,00	836,32	0,00
6066	Carburants	0,00	86 947,14	4 369,12	82 578,02	0,00
611	Sous-traitance générale	0,00	1 279 176,15	87 786,11	1 191 390,04	0,00
6135	Locations mobilières	0,00	7 405,28	0,00	7 405,28	0,00
61551	Matériel roulant	0,00	62 644,68	3 012,84	59 631,84	0,00
61558	Autres biens mobiliers	0,00	3 635,84	0,00	3 635,84	0,00
6156	Maintenance	0,00	45 878,87	0,00	45 878,87	0,00
6161	Multirisques	0,00	17 200,23	0,00	17 200,23	0,00
617	Etudes et recherches	0,00	16 762,37	7 544,56	9 217,81	0,00
618	Divers	0,00	45 573,06	5 167,26	40 405,80	0,00
6226	Honoraires	0,00	7 625,00	0,00	7 625,00	0,00
6231	Annonces et insertions	0,00	2 880,00	0,00	2 880,00	0,00
6256	Missions	0,00	6 576,68	1 949,50	4 627,18	0,00
6257	Réceptions	0,00	23,19	23,19	0,00	0,00
6262	Frais de télécommunications	0,00	8 125,07	0,00	8 125,07	0,00
627	Services bancaires et assimilés	0,00	5 323,78	0,00	5 323,78	0,00
62871	à la collectivité de rattachement	0,00	85 016,54	0,00	85 016,54	0,00
63512	Taxes foncières	0,00	146,00	0,00	146,00	0,00
6378	Autres impôts taxes et versements assimilés	0,00	12 434,18	0,00	12 434,18	0,00
total chapitre 011	Charges à caractère général	3 748 534,35	3 427 568,52	146 571,65	3 280 996,87	467 537,48
6215	Personnel affecté par la collectivité de rattachement	0,00	4 135 988,93	1 983 754,48	2 152 234,45	0,00

II - EXÉCUTION BUDGÉTAIRE	II
Dépenses d'exploitation - Vue détaillée	B1

Chapitre / Article	Intitulé	Prévisions (a)	Émissions (b)	Annulations (c)	Réalisations nettes (d=b-c)	Solde prévisions / réalisations (a-d)
6475	Médecine du travail pharmacie	0,00	593,00	0,00	593,00	0,00
total chapitre 012	Charges de personnel et frais assimilés	2 198 776,70	4 136 581,93	1 983 754,48	2 152 827,45	45 949,25
total chapitre 014	Atténuations de produits	0,00	0,00	0,00	0,00	0,00
6541	Créances admises en non-valeur	0,00	58 536,91	0,00	58 536,91	0,00
6542	Créances éteintes	0,00	17 560,98	0,00	17 560,98	0,00
6588	Autres charges diverses de gestion courante	0,00	0,57	0,00	0,57	0,00
total chapitre 65	Autres charges de gestion courante	83 649,89	76 098,46	0,00	76 098,46	7 551,43
Total des dépenses de gestion courante		**6 030 960,94**	**7 640 248,91**	**2 130 326,13**	**5 509 922,78**	**521 038,16**
66111	Intérêts réglés à l'écheance	0,00	397 030,13	0,00	397 030,13	0,00
66112	Intérêts - rattachement des icne	0,00	181 128,98	189 705,88	-8 576,90	0,00
total chapitre 66	Charges financières	388 454,00	578 159,11	189 705,88	388 453,23	0,77
673	Titres annulés exercices antérieurs	0,00	165 287,93	0,00	165 287,93	0,00
total chapitre 67	Charges exceptionnelles	303 500,00	165 287,93	0,00	165 287,93	138 212,07
6817	Dotations aux dépréciations des actifs circulants	0,00	42 171,30	0,00	42 171,30	0,00
total chapitre 68	Dotations aux provisions et aux dépréciations (semi-budgétaires)	42 171,30	42 171,30	0,00	42 171,30	0,00
total chapitre 69	Impôts sur les bénéfices et assimilés	0,00	0,00	0,00	0,00	0,00
total chapitre 022	Dépenses imprévues	0,00	0,00	0,00	0,00	0,00
Total des dépenses réelles d'exploitation		**6 765 086,24**	**8 425 867,25**	**2 320 032,01**	**6 105 835,24**	**659 251,00**
total chapitre 023	*Virement à la section d'investissement*	*15 369,16*	*0,00*	*0,00*	*0,00*	*0,00*
6811	*Dotations aux Amortissements sur immobilisations incorporelles et corporelles*	*0,00*	*2 556 299,60*	*0,00*	*2 556 299,60*	*0,00*
total chapitre 042	*Opérations d'ordre de transferts entre sections*	*2 556 300,00*	*2 556 299,60*	*0,00*	*2 556 299,60*	*0,40*
total chapitre 043	*Opérations d'ordre à l'intérieur de la section d'exploitation*	*0,00*	*0,00*	*0,00*	*0,00*	*0,00*

II - EXÉCUTION BUDGÉTAIRE	II
Dépenses d’exploitation - Vue détaillée	B1

Chapitre / Article	Intitulé	Prévisions (a)	Émissions (b)	Annulations (c)	Réalisations nettes (d=b-c)	Solde prévisions / réalisations (a-d)
Total des dépenses d'ordre d'exploitation		***2 571 669,16***	***2 556 299,60***	***0,00***	***2 556 299,60***	***15 369,56***
Total des dépenses d'exploitation de l'exercice		**9 336 755,40**	**10 982 166,85**	**2 320 032,01**	**8 662 134,84**	**674 620,56**
002 Résultat d'exploitation reporté		**0,00**	**0,00**	**0,00**	**0,00**	**0,00**
Total des dépenses de la section d'exploitation		**9 336 755,40**	**10 982 166,85**	**2 320 032,01**	**8 662 134,84**	**674 620,56**

II - EXÉCUTION BUDGÉTAIRE	II
Recettes d'exploitation - Vue détaillée	**B2**

Chapitre / Article	Intitulé	Prévisions (a)	Émissions (b)	Annulations (c)	Réalisations nettes (d=b-c)	Solde prévisions / réalisations (a-d)
total chapitre 013	Atténuations de charges	0,00	0,00	0,00	0,00	0,00
704	Travaux	0,00	501 430,66	10 630,56	490 800,10	0,00
70611	Redevances d'assainissement collectif	0,00	7 709 350,93	136 486,74	7 572 864,19	0,00
706121	Recouvrement de la redevance pour la modernisation des réseaux de collecte	0,00	116,51	116,51	0,00	0,00
7068	Autres prestations de service	0,00	10 789,83	75,00	10 714,83	0,00
7088	Autres produits d'activités annexes (cessions d'approvisionnements...)	0,00	20 953,55	0,00	20 953,55	0,00
total chapitre 70	Ventes de produits fabriqués, prestations de services, marchandises	7 498 782,00	8 242 641,48	147 308,81	8 095 332,67	-596 550,67
total chapitre 73	Produits issus de la fiscalité	0,00	0,00	0,00	0,00	0,00
total chapitre 74	Subventions d'exploitation	0,00	0,00	0,00	0,00	0,00
7588	Autres	0,00	23,19	0,00	23,19	0,00
total chapitre 75	Autres produits de gestion courante	0,00	23,19	0,00	23,19	-23,19
Total des recettes de gestion courante		**7 498 782,00**	**8 242 664,67**	**147 308,81**	**8 095 355,86**	**-596 573,86**
total chapitre 76	Produits financiers	0,00	0,00	0,00	0,00	0,00
7714	Recouvrement sur créances admises en non valeur	0,00	12 998,57	0,00	12 998,57	0,00
7718	Autres produits exceptionnels sur opérations de gestion	0,00	619,32	0,00	619,32	0,00
773	Mandats annulés (sur exercices antérieurs) ou atteints par la déchéance quadriennale	0,00	237,29	0,00	237,29	0,00
778	Autres produits exceptionnels	0,00	47,67	0,00	47,67	0,00
total chapitre 77	Produits exceptionnels	7 926,00	13 902,85	0,00	13 902,85	-5 976,85
7817	Reprises sur dépréciations des actifs circulants	0,00	18,10	0,00	18,10	0,00
total chapitre 78	Reprises sur provisions et dépréciations (semi-budgétaires)	18,10	18,10	0,00	18,10	0,00

II - EXÉCUTION BUDGÉTAIRE	II
Recettes d'exploitation - Vue détaillée	**B2**

Chapitre / Article	Intitulé	Prévisions (a)	Émissions (b)	Annulations (c)	Réalisations nettes (d=b-c)	Solde prévisions / réalisations (a-d)
Total des recettes réelles d'exploitation		**7 506 726,10**	**8 256 585,62**	**147 308,81**	**8 109 276,81**	**-602 550,71**
722	*Immobilisations corporelles*	*0,00*	*161 778,74*	*0,00*	*161 778,74*	*0,00*
777	*Quote-part des subventions d'investissement virée au résultat de l'exercice*	*0,00*	*551 534,06*	*0,00*	*551 534,06*	*0,00*
total chapitre 042	*Opérations d'ordre de transferts entre sections*	*751 540,00*	*713 312,80*	*0,00*	*713 312,80*	*38 227,20*
total chapitre 043	*Opérations d'ordre à l'intérieur de la section d'exploitation*	*0,00*	*0,00*	*0,00*	*0,00*	*0,00*
Total des recettes d'ordre d'exploitation		***751 540,00***	***713 312,80***	***0,00***	***713 312,80***	***38 227,20***
Total des recettes d'exploitation de l'exercice		**8 258 266,10**	**8 969 898,42**	**147 308,81**	**8 822 589,61**	**-564 323,51**
002 Résultat d'exploitation reporté		**1 078 489,30**	**0,00**	**0,00**	**0,00**	**0,00**
Total des recettes de la section d'exploitation		**9 336 755,40**	**8 969 898,42**	**147 308,81**	**8 822 589,61**	**514 165,79**

II - EXÉCUTION BUDGÉTAIRE	II
Dépenses d'investissement - Vue détaillée	**C1**

Chapitre / Article	Intitulé	Prévisions (a)	Émissions (b)	Annulations (c)	Réalisations nettes (d=b-c)	Solde prévisions / réalisations (a-d)
total chapitre 20	Immobilisations incorporelles	0,00	0,00	0,00	0,00	0,00
total chapitre 21	Immobilisations corporelles	0,00	0,00	0,00	0,00	0,00
total chapitre 22	Immobilisations reçues en affectation ou en concession	0,00	0,00	0,00	0,00	0,00
total chapitre 23	Immobilisations en cours	0,00	0,00	0,00	0,00	0,00
21562102	Service d'assainissement	0,00	13 444,90	0,00	13 444,90	0,00
2315102	Installations matériels et outillage techniques	0,00	72 705,51	0,00	72 705,51	0,00
2315104	Installations matériels et outillage techniques	0,00	374 226,72	0,00	374 226,72	0,00
238104	Avances versées sur commandes d'immobilisations corporelles	0,00	18 345,00	0,00	18 345,00	0,00
21562901	Service d'assainissement	0,00	322 367,19	0,00	322 367,19	0,00
2181901	Installations générales agencements et aménagements divers	0,00	16 490,80	0,00	16 490,80	0,00
2183901	Matériel de bureau et matériel informatique	0,00	7 219,63	0,00	7 219,63	0,00
2315901	Installations matériels et outillage techniques	0,00	224 945,38	0,00	224 945,38	0,00
21562902	Service d'assainissement	0,00	8 397,24	0,00	8 397,24	0,00
2315902	Installations matériels et outillage techniques	0,00	559 048,93	0,00	559 048,93	0,00
2315926	Installations matériels et outillage techniques	0,00	1 250,91	0,00	1 250,91	0,00
2315927	Installations matériels et outillage techniques	0,00	11 645,07	0,00	11 645,07	0,00
2315928	Installations matériels et outillage techniques	0,00	250 075,19	0,00	250 075,19	0,00
2315936	Installations matériels et outillage techniques	0,00	50 371,76	0,00	50 371,76	0,00
21562940	Service d'assainissement	0,00	5 520,40	0,00	5 520,40	0,00
2315940	Installations matériels et outillage techniques	0,00	51 580,00	0,00	51 580,00	0,00
2315941	Installations matériels et outillage techniques	0,00	218 105,61	0,00	218 105,61	0,00
total opération n° 102	Opération d'équipement n° 102	581 129,92	86 150,41	0,00	86 150,41	494 979,51

II - EXÉCUTION BUDGÉTAIRE	II
Dépenses d'investissement - Vue détaillée	C1

Chapitre / Article	Intitulé	Prévisions (a)	Émissions (b)	Annulations (c)	Réalisations nettes (d=b-c)	Solde prévisions / réalisations (a-d)
total opération n° 104	Opération d'équipement n° 104	694 222,10	392 571,72	0,00	392 571,72	301 650,38
total opération n° 901	Opération d'équipement n° 901	1 155 158,20	571 023,00	0,00	571 023,00	584 135,20
total opération n° 902	Opération d'équipement n° 902	771 707,55	567 446,17	0,00	567 446,17	204 261,38
total opération n° 926	Opération d'équipement n° 926	150 000,00	1 250,91	0,00	1 250,91	148 749,09
total opération n° 927	Opération d'équipement n° 927	49 280,00	11 645,07	0,00	11 645,07	37 634,93
total opération n° 928	Opération d'équipement n° 928	380 998,39	250 075,19	0,00	250 075,19	130 923,20
total opération n° 936	Opération d'équipement n° 936	2 453 742,37	50 371,76	0,00	50 371,76	2 403 370,61
total opération n° 940	Opération d'équipement n° 940	220 920,40	57 100,40	0,00	57 100,40	163 820,00
total opération n° 941	Opération d'équipement n° 941	489 942,34	218 105,61	0,00	218 105,61	271 836,73
Total des dépenses d'équipement		**6 947 101,27**	**2 205 740,24**	**0,00**	**2 205 740,24**	**4 741 361,03**
total chapitre 10	Dotations, fonds divers et réserves	0,00	0,00	0,00	0,00	0,00
total chapitre 13	Subventions d'investissement	0,00	0,00	0,00	0,00	0,00
1641	Emprunts en euros	0,00	1 039 934,32	0,00	1 039 934,32	0,00
1678	Autres emprunts et dettes assortis de conditions particulières	0,00	37 340,50	0,00	37 340,50	0,00
16871	Remboursements des emprunts souscrits par la collectivité de rattachement	0,00	300 000,00	0,00	300 000,00	0,00
total chapitre 16	Emprunts et dettes assimilées	1 377 500,46	1 377 274,82	0,00	1 377 274,82	225,64
total chapitre 18	Compte de liaison : affectation (budgets annexes, régies non personnalisées)	0,00	0,00	0,00	0,00	0,00
total chapitre 26	Participations et créances rattachées à des participations	0,00	0,00	0,00	0,00	0,00
total chapitre 27	Autres immobilisations financières	0,00	0,00	0,00	0,00	0,00
total chapitre 020	Dépenses imprévues	0,00	0,00	0,00	0,00	0,00
Total des dépenses financières		**1 377 500,46**	**1 377 274,82**	**0,00**	**1 377 274,82**	**225,64**
total	Chapitres d'opérations pour compte de tiers	0,00	0,00	0,00	0,00	0,00

II - EXÉCUTION BUDGÉTAIRE	II
Dépenses d'investissement - Vue détaillée	C1

Chapitre / Article	Intitulé	Prévisions (a)	Émissions (b)	Annulations (c)	Réalisations nettes (d=b-c)	Solde prévisions / réalisations (a-d)
Total des dépenses réelles d'investissement		**8 324 601,73**	**3 583 015,06**	**0,00**	**3 583 015,06**	**4 741 586,67**
139111	*Agence de l'eau*	*0,00*	*321 699,39*	*0,00*	*321 699,39*	*0,00*
139118	*Autres*	*0,00*	*46 638,37*	*0,00*	*46 638,37*	*0,00*
13912	*Subvention équipement transférées au compte de résultat - Région*	*0,00*	*3 702,94*	*0,00*	*3 702,94*	*0,00*
13913	*Subvention d'équipement transférées au compte de résultat - Département*	*0,00*	*135 847,76*	*0,00*	*135 847,76*	*0,00*
13914	*Subvention d'équipement transférées au compte de résultat - Communes et structures intercommunales*	*0,00*	*12 251,59*	*0,00*	*12 251,59*	*0,00*
139188	*des tiers*	*0,00*	*31 394,01*	*0,00*	*31 394,01*	*0,00*
2151	*Installations complexes specialisées*	*0,00*	*161 778,74*	*0,00*	*161 778,74*	*0,00*
total chapitre 040	*Opérations d'ordre de transfert entre sections*	*751 540,00*	*713 312,80*	*0,00*	*713 312,80*	*38 227,20*
total chapitre 041	*Opérations patrimoniales*	*320 000,00*	*0,00*	*0,00*	*0,00*	*320 000,00*
Total des dépenses d'ordre en investissement		***1 071 540,00***	***713 312,80***	***0,00***	***713 312,80***	***358 227,20***
Total des dépenses d'investissement de l'exercice		**9 396 141,73**	**4 296 327,86**	**0,00**	**4 296 327,86**	**5 099 813,87**
001 Solde d'exécution de la section d'investissement reporté		**0,00**	**0,00**	**0,00**	**0,00**	**0,00**
Total des dépenses de la section d'investissement		**9 396 141,73**	**4 296 327,86**	**0,00**	**4 296 327,86**	**5 099 813,87**

II - EXÉCUTION BUDGÉTAIRE	II
Recettes d'investissement - Vue détaillée	**C2**

Chapitre / Article	Intitulé	Prévisions (a)	Émissions (b)	Annulations (c)	Réalisations nettes (d=b-c)	Solde prévisions / réalisations (a-d)
13111	Agence de l'eau	0,00	299 894,00	0,00	299 894,00	0,00
1313	Département	0,00	114 612,72	0,00	114 612,72	0,00
total chapitre 13	Subventions d'investissement	1 081 058,64	414 506,72	0,00	414 506,72	666 551,92
1641	Emprunts en euros	0,00	2 598 105,00	0,00	2 598 105,00	0,00
16871	Remboursements des emprunts souscrits par la collectivité de rattachement	0,00	1 877 380,05	0,00	1 877 380,05	0,00
total chapitre 16	Emprunts et dettes assimilées	4 475 485,05	4 475 485,05	0,00	4 475 485,05	0,00
total chapitre 20	Immobilisations incorporelles	0,00	0,00	0,00	0,00	0,00
total chapitre 21	Immobilisations corporelles	0,00	0,00	0,00	0,00	0,00
total chapitre 22	Immobilisations reçues en affectation ou en concession	0,00	0,00	0,00	0,00	0,00
total chapitre 23	Immobilisations en cours	0,00	0,00	0,00	0,00	0,00
1068	Autres réserves	0,00	260 700,62	0,00	260 700,62	0,00
total chapitre 10	Dotations, fonds divers et réserves	260 700,62	260 700,62	0,00	260 700,62	0,00
total chapitre 18	Compte de liaison : affectation (budgets annexes, régies non personnalisées)	0,00	0,00	0,00	0,00	0,00
total chapitre 26	Participations et créances rattachées à des participations	0,00	0,00	0,00	0,00	0,00
total chapitre 27	Autres immobilisations financières	0,00	0,00	0,00	0,00	0,00
total	Chapitres d'opérations pour compte de tiers	0,00	0,00	0,00	0,00	0,00
Total des recettes réelles d'investissement		**5 817 244,31**	**5 150 692,39**	**0,00**	**5 150 692,39**	**666 551,92**
total chapitre 021	*Virement de la section d'exploitation*	*15 369,16*	*0,00*	*0,00*	*0,00*	*0,00*
28031	*Amortissements frais d'études*	*0,00*	*433,55*	*0,00*	*433,55*	*0,00*
2805	*Concessions, brevets, licences, marques, procédés, logiciels, droits et valeurs similaires*	*0,00*	*11 775,05*	*0,00*	*11 775,05*	*0,00*
28128	*Autres terrains*	*0,00*	*495,10*	*0,00*	*495,10*	*0,00*

II - EXÉCUTION BUDGÉTAIRE	II
Recettes d'investissement - Vue détaillée	C2

Chapitre / Article	Intitulé	Prévisions (a)	Émissions (b)	Annulations (c)	Réalisations nettes (d=b-c)	Solde prévisions / réalisations (a-d)
28131	*Bâtiments*	*0,00*	*364 544,35*	*0,00*	*364 544,35*	*0,00*
28135	*Installations générales agencements aménagements des constructions*	*0,00*	*833,15*	*0,00*	*833,15*	*0,00*
28151	*Installations complexes specialisées*	*0,00*	*492 247,61*	*0,00*	*492 247,61*	*0,00*
28153	*Installations à caractère spécifique*	*0,00*	*781 169,19*	*0,00*	*781 169,19*	*0,00*
28154	*Matériel industriel*	*0,00*	*1 837,51*	*0,00*	*1 837,51*	*0,00*
28156	*Matériel spécifique d'exploitation*	*0,00*	*307 777,47*	*0,00*	*307 777,47*	*0,00*
28157	*Amortissements agencements et aménagements du matériel et outillage industriels*	*0,00*	*7 098,26*	*0,00*	*7 098,26*	*0,00*
28172	*Agencements et aménagements de terrains*	*0,00*	*397,00*	*0,00*	*397,00*	*0,00*
28173	*Constructions*	*0,00*	*100 206,00*	*0,00*	*100 206,00*	*0,00*
28175	*Installations matériels et outillage techniques*	*0,00*	*322 620,97*	*0,00*	*322 620,97*	*0,00*
28181	*Installations générales agencements et aménagements divers*	*0,00*	*39 859,58*	*0,00*	*39 859,58*	*0,00*
28182	*Matériel de transport*	*0,00*	*85 075,98*	*0,00*	*85 075,98*	*0,00*
28183	*Matériel de bureau et matériel informatique*	*0,00*	*547,80*	*0,00*	*547,80*	*0,00*
28188	*Amortissements autres*	*0,00*	*39 381,03*	*0,00*	*39 381,03*	*0,00*
total chapitre 040	*Opérations d'ordre de transfert entre sections*	*2 556 300,00*	*2 556 299,60*	*0,00*	*2 556 299,60*	*0,40*
total chapitre 041	*Opérations patrimoniales*	*320 000,00*	*0,00*	*0,00*	*0,00*	*320 000,00*
Total des recettes d'ordre en investissement		***2 891 669,16***	***2 556 299,60***	***0,00***	***2 556 299,60***	***335 369,56***
Total des recettes d'investissement de l'exercice		**8 708 913,47**	**7 706 991,99**	**0,00**	**7 706 991,99**	**1 001 921,48**
001 Solde d'exécution de la section d'investissement reporté		**687 228,26**	**0,00**	**0,00**	**0,00**	**0,00**
Total des recettes de la section d'investissement		**9 396 141,73**	**7 706 991,99**	**0,00**	**7 706 991,99**	**1 689 149,74**

II - EXÉCUTION BUDGÉTAIRE	II
Recettes d'investissement - Vue détaillée	C2

II - EXÉCUTION BUDGÉTAIRE	II
OPERATIONS D'EQUIPEMENT - DETAIL DES CHAPITRES ET ARTICLES	D

OPERATION D'EQUIPEMENT N°: 102 (1)
LIBELLE : STEP ET RESEAUX PORT VENDRES COLLIOURE

Pour vote

		Eléments afférents à l'exercice				Pour mémoire
Chap./Art. (2)	Libellé	Prévisions (a)	Réalisations – mandats émis (b)	Taux de réalisation (b/a)	Restes à réaliser (3)	Cumul des réalisations (4)
DEPENSES		581 129,92	A 86 150,41	0,00	493 424,41	B 4 283,80
Total chapitre 20	Immobilisations incorporelles	0,00	0,00	0,00	0,00	0,00
Total chapitre 21	Immobilisations corporelles	23 000,00	13 444,90	0,00	8 000,00	0,00
21562	Service d'assainissement	23 000,00	13 444,90		8 000,00	0,00
Total chapitre 22	Immobilisations reçues en affectation	0,00	0,00	0,00	0,00	0,00
Total chapitre 23	Immobilisations en cours	558 129,92	72 705,51	0,00	485 424,41	4 283,80
2315	Installat°, matériel et outillage techni	558 129,92	72 705,51		485 424,41	4 283,80

		Eléments afférents à l'exercice				Pour mémoire
Recettes (répartition) (pour information)	Libellé	Prévisions (a)	Réalisations – titres émis (b)	Taux de réalisation (b/a)	Restes à réaliser (3)	Cumul des réalisations (4)
RECETTES		62 267,12	C 6 400,00	0,00	51 702,12	D 0,00
Total chapitre 13	Subventions d'investissement	62 267,12	6 400,00	0,00	51 702,12	0,00
13111	Subv. équipt Agence de l'eau	45 971,56	0,00		45 971,56	0,00
1313	Subv. équipt Départements	16 295,56	6 400,00		5 730,56	0,00
Total chapitre 16	Emprunts et dettes assimilées	0,00	0,00	0,00	0,00	0,00
Total chapitre 20	Immobilisations incorporelles	0,00	0,00	0,00	0,00	0,00
Total chapitre 21	Immobilisations corporelles	0,00	0,00	0,00	0,00	0,00
Total chapitre 22	Immobilisations reçues en affectation	0,00	0,00	0,00	0,00	0,00
Total chapitre 23	Immobilisations en cours	0,00	0,00	0,00	0,00	0,00

Solde du financement (5)	Pour l'exercice	En cumulé
Recettes – dépenses	C-A -79 750,41	D-B -4 283,80

(1) Ouvrir une page par chapitre d'opération.
(2) Détailler les articles utilisés conformément au plan de comptes.
(3) Dépenses engagées non mandatées ou recettes justifiées non titrées.
(4) Réalisations antérieures + réalisations de l'exercice.
(5) Indiquer le signe algébrique.

II - EXÉCUTION BUDGÉTAIRE	II
OPERATIONS D'EQUIPEMENT - DETAIL DES CHAPITRES ET ARTICLES	D

OPERATION D'EQUIPEMENT N°: 104 (1)
LIBELLE : STEP ET RESEAUX BANYULS

Pour vote

		Eléments afférents à l'exercice				Pour mémoire
Chap./Art. (2)	**Libellé**	**Prévisions (a)**	**Réalisations – mandats émis (b)**	**Taux de réalisation (b/a)**	**Restes à réaliser (3)**	**Cumul des réalisations (4)**
DEPENSES		**694 222,10**	**A 392 571,72**	**0,00**	**301 650,38**	**B 300 545,21**
Total chapitre 20	**Immobilisations incorporelles**	**0,00**	**0,00**	**0,00**	**0,00**	**0,00**
Total chapitre 21	**Immobilisations corporelles**	**0,00**	**0,00**	**0,00**	**0,00**	**0,00**
Total chapitre 22	**Immobilisations reçues en affectation**	**0,00**	**0,00**	**0,00**	**0,00**	**0,00**
Total chapitre 23	**Immobilisations en cours**	**694 222,10**	**392 571,72**	**0,00**	**301 650,38**	**300 545,21**
2315	Installat°, matériel et outillage techni	694 222,10	374 226,72		301 650,38	300 545,21
238	Avances commandes immo. incorp.	0,00	18 345,00		0,00	0,00

		Eléments afférents à l'exercice				Pour mémoire
Recettes (répartition) (pour information)	**Libellé**	**Prévisions (a)**	**Réalisations – titres émis (b)**	**Taux de réalisation (b/a)**	**Restes à réaliser (3)**	**Cumul des réalisations (4)**
RECETTES		**79 158,36**	**C 0,00**	**0,00**	**79 158,36**	**D 0,00**
Total chapitre 13	**Subventions d'investissement**	**79 158,36**	**0,00**	**0,00**	**79 158,36**	**0,00**
13111	Subv. équipt Agence de l'eau	79 158,36	0,00		79 158,36	0,00
Total chapitre 16	**Emprunts et dettes assimilées**	**0,00**	**0,00**	**0,00**	**0,00**	**0,00**
Total chapitre 20	**Immobilisations incorporelles**	**0,00**	**0,00**	**0,00**	**0,00**	**0,00**
Total chapitre 21	**Immobilisations corporelles**	**0,00**	**0,00**	**0,00**	**0,00**	**0,00**
Total chapitre 22	**Immobilisations reçues en affectation**	**0,00**	**0,00**	**0,00**	**0,00**	**0,00**
Total chapitre 23	**Immobilisations en cours**	**0,00**	**0,00**	**0,00**	**0,00**	**0,00**

Solde du financement (5)	Pour l'exercice		En cumulé	
Recettes – dépenses	C-A	-392 571,72	D-B	-300 545,21

(1) Ouvrir une page par chapitre d'opération.

(2) Détailler les articles utilisés conformément au plan de comptes.

(3) Dépenses engagées non mandatées ou recettes justifiées non titrées.

(4) Réalisations antérieures + réalisations de l'exercice.

(5) Indiquer le signe algébrique.

OPERATION D'EQUIPEMENT N°: 901 (1)
LIBELLE : ACQUISITION BIENS MEUBLES

Pour vote

		Eléments afférents à l'exercice				Pour mémoire
Chap./Art. (2)	**Libellé**	**Prévisions (a)**	**Réalisations – mandats émis (b)**	**Taux de réalisation (b/a)**	**Restes à réaliser (3)**	**Cumul des réalisations (4)**
DEPENSES		**1 155 158,20**	**A 571 023,00**	**0,00**	**576 863,15**	**B 446 428,14**
Total chapitre 20	**Immobilisations incorporelles**	**53 702,00**	**0,00**	**0,00**	**53 702,00**	**0,00**
2051	Concessions et droits assimilés	53 702,00	0,00		53 702,00	0,00
Total chapitre 21	**Immobilisations corporelles**	**705 035,05**	**346 077,62**	**0,00**	**351 685,38**	**294 314,55**
21562	Service d'assainissement	490 991,80	322 367,19		161 839,63	275 080,47
2181	Installat° générales, agencements	21 470,70	16 490,80		4 776,50	16 490,80
2182	Matériel de transport	183 572,55	0,00		183 572,55	0,00
2183	Matériel de bureau et informatique	9 000,00	7 219,63		1 496,70	2 743,28
Total chapitre 22	**Immobilisations reçues en affectation**	**0,00**	**0,00**	**0,00**	**0,00**	**0,00**
Total chapitre 23	**Immobilisations en cours**	**396 421,15**	**224 945,38**	**0,00**	**171 475,77**	**152 113,59**
2315	Installat°, matériel et outillage techni	396 421,15	224 945,38		171 475,77	152 113,59

		Eléments afférents à l'exercice				Pour mémoire
Recettes (répartition) (pour information)	**Libellé**	**Prévisions (a)**	**Réalisations – titres émis (b)**	**Taux de réalisation (b/a)**	**Restes à réaliser (3)**	**Cumul des réalisations (4)**
RECETTES		**0,00**	**C 0,00**	**0,00**	**0,00**	**D 0,00**
Total chapitre 13	**Subventions d'investissement**	**0,00**	**0,00**	**0,00**	**0,00**	**0,00**
Total chapitre 16	**Emprunts et dettes assimilées**	**0,00**	**0,00**	**0,00**	**0,00**	**0,00**
Total chapitre 20	**Immobilisations incorporelles**	**0,00**	**0,00**	**0,00**	**0,00**	**0,00**
Total chapitre 21	**Immobilisations corporelles**	**0,00**	**0,00**	**0,00**	**0,00**	**0,00**
Total chapitre 22	**Immobilisations reçues en affectation**	**0,00**	**0,00**	**0,00**	**0,00**	**0,00**
Total chapitre 23	**Immobilisations en cours**	**0,00**	**0,00**	**0,00**	**0,00**	**0,00**

Solde du financement (5)	Pour l'exercice	En cumulé
Recettes – dépenses	C-A -571 023,00	D-B -446 428,14

(1) Ouvrir une page par chapitre d'opération.
(2) Détailler les articles utilisés conformément au plan de comptes.
(3) Dépenses engagées non mandatées ou recettes justifiées non titrées.
(4) Réalisations antérieures + réalisations de l'exercice.
(5) Indiquer le signe algébrique.

OPERATION D'EQUIPEMENT N°: 902 (1)
LIBELLE : STEP ET RESEAUX ARGELES

Pour vote

		Eléments afférents à l'exercice				Pour mémoire
Chap./Art. (2)	**Libellé**	**Prévisions (a)**	**Réalisations – mandats émis (b)**	**Taux de réalisation (b/a)**	**Restes à réaliser (3)**	**Cumul des réalisations (4)**
DEPENSES		**771 707,55**	**A 567 446,17**	**0,00**	**204 261,38**	**B 1 373 855,09**
Total chapitre 20	**Immobilisations incorporelles**	**0,00**	**0,00**	**0,00**	**0,00**	**0,00**
Total chapitre 21	**Immobilisations corporelles**	**8 482,70**	**8 397,24**	**0,00**	**85,46**	**0,00**
21562	Service d'assainissement	8 482,70	8 397,24		85,46	0,00
Total chapitre 22	**Immobilisations reçues en affectation**	**0,00**	**0,00**	**0,00**	**0,00**	**0,00**
Total chapitre 23	**Immobilisations en cours**	**763 224,85**	**559 048,93**	**0,00**	**204 175,92**	**1 373 855,09**
2315	Installat°, matériel et outillage techni	763 224,85	559 048,93		204 175,92	1 373 855,09

		Eléments afférents à l'exercice				Pour mémoire
Recettes (répartition) (pour information)	**Libellé**	**Prévisions (a)**	**Réalisations – titres émis (b)**	**Taux de réalisation (b/a)**	**Restes à réaliser (3)**	**Cumul des réalisations (4)**
RECETTES		**0,00**	**C 0,00**	**0,00**	**0,00**	**D 0,00**
Total chapitre 13	**Subventions d'investissement**	**0,00**	**0,00**	**0,00**	**0,00**	**0,00**
Total chapitre 16	**Emprunts et dettes assimilées**	**0,00**	**0,00**	**0,00**	**0,00**	**0,00**
Total chapitre 20	**Immobilisations incorporelles**	**0,00**	**0,00**	**0,00**	**0,00**	**0,00**
Total chapitre 21	**Immobilisations corporelles**	**0,00**	**0,00**	**0,00**	**0,00**	**0,00**
Total chapitre 22	**Immobilisations reçues en affectation**	**0,00**	**0,00**	**0,00**	**0,00**	**0,00**
Total chapitre 23	**Immobilisations en cours**	**0,00**	**0,00**	**0,00**	**0,00**	**0,00**

Solde du financement (5)	Pour l'exercice	En cumulé
Recettes – dépenses	C-A -567 446,17	D-B -1 373 855,09

(1) Ouvrir une page par chapitre d'opération.
(2) Détailler les articles utilisés conformément au plan de comptes.
(3) Dépenses engagées non mandatées ou recettes justifiées non titrées.
(4) Réalisations antérieures + réalisations de l'exercice.
(5) Indiquer le signe algébrique.

II - EXÉCUTION BUDGÉTAIRE	II
OPERATIONS D'EQUIPEMENT - DETAIL DES CHAPITRES ET ARTICLES	D

OPERATION D'EQUIPEMENT N°: 926 (1)
LIBELLE : STEP INTERCO N°2 ET RESEAUX VILL/MONT/STGE

Pour vote

		Eléments afférents à l'exercice				Pour mémoire
Chap./Art. (2)	Libellé	Prévisions (a)	Réalisations – mandats émis (b)	Taux de réalisation (b/a)	Restes à réaliser (3)	Cumul des réalisations (4)
DEPENSES		150 000,00	A 1 250,91	0,00	148 749,09	B 1 250,91
Total chapitre 20	Immobilisations incorporelles	0,00	0,00	0,00	0,00	0,00
Total chapitre 21	Immobilisations corporelles	0,00	0,00	0,00	0,00	0,00
Total chapitre 22	Immobilisations reçues en affectation	0,00	0,00	0,00	0,00	0,00
Total chapitre 23	Immobilisations en cours	150 000,00	1 250,91	0,00	148 749,09	1 250,91
2315	Installat°, matériel et outillage techni	150 000,00	1 250,91		148 749,09	1 250,91

		Eléments afférents à l'exercice				Pour mémoire
Recettes (répartition) (pour information)	Libellé	Prévisions (a)	Réalisations – titres émis (b)	Taux de réalisation (b/a)	Restes à réaliser (3)	Cumul des réalisations (4)
RECETTES		0,00	C 0,00	0,00	0,00	D 0,00
Total chapitre 13	Subventions d'investissement	0,00	0,00	0,00	0,00	0,00
Total chapitre 16	Emprunts et dettes assimilées	0,00	0,00	0,00	0,00	0,00
Total chapitre 20	Immobilisations incorporelles	0,00	0,00	0,00	0,00	0,00
Total chapitre 21	Immobilisations corporelles	0,00	0,00	0,00	0,00	0,00
Total chapitre 22	Immobilisations reçues en affectation	0,00	0,00	0,00	0,00	0,00
Total chapitre 23	Immobilisations en cours	0,00	0,00	0,00	0,00	0,00

Solde du financement (5)	Pour l'exercice	En cumulé
Recettes – dépenses	C-A -1 250,91	D-B -1 250,91

(1) Ouvrir une page par chapitre d'opération.
(2) Détailler les articles utilisés conformément au plan de comptes.
(3) Dépenses engagées non mandatées ou recettes justifiées non titrées.
(4) Réalisations antérieures + réalisations de l'exercice.
(5) Indiquer le signe algébrique.

II - EXÉCUTION BUDGÉTAIRE	II
OPERATIONS D'EQUIPEMENT - DETAIL DES CHAPITRES ET ARTICLES	D

OPERATION D'EQUIPEMENT N°: 927 (1)
LIBELLE : STEP ET RESEAUX PALAU

Pour vote

		Eléments afférents à l'exercice				Pour mémoire
Chap./Art. (2)	Libellé	Prévisions (a)	Réalisations – mandats émis (b)	Taux de réalisation (b/a)	Restes à réaliser (3)	Cumul des réalisations (4)
DEPENSES		49 280,00	A 11 645,07	0,00	18 132,00	B 12 365,07
Total chapitre 20	Immobilisations incorporelles	0,00	0,00	0,00	0,00	0,00
Total chapitre 21	Immobilisations corporelles	0,00	0,00	0,00	0,00	0,00
Total chapitre 22	Immobilisations reçues en affectation	0,00	0,00	0,00	0,00	0,00
Total chapitre 23	Immobilisations en cours	49 280,00	11 645,07	0,00	18 132,00	12 365,07
2315	Installat°, matériel et outillage techni	49 280,00	11 645,07		18 132,00	12 365,07

		Eléments afférents à l'exercice				Pour mémoire
Recettes (répartition) (pour information)	Libellé	Prévisions (a)	Réalisations – titres émis (b)	Taux de réalisation (b/a)	Restes à réaliser (3)	Cumul des réalisations (4)
RECETTES		0,00	C 0,00	0,00	0,00	D 0,00
Total chapitre 13	Subventions d'investissement	0,00	0,00	0,00	0,00	0,00
Total chapitre 16	Emprunts et dettes assimilées	0,00	0,00	0,00	0,00	0,00
Total chapitre 20	Immobilisations incorporelles	0,00	0,00	0,00	0,00	0,00
Total chapitre 21	Immobilisations corporelles	0,00	0,00	0,00	0,00	0,00
Total chapitre 22	Immobilisations reçues en affectation	0,00	0,00	0,00	0,00	0,00
Total chapitre 23	Immobilisations en cours	0,00	0,00	0,00	0,00	0,00

Solde du financement (5)	Pour l'exercice	En cumulé
Recettes – dépenses	C-A -11 645,07	D-B -12 365,07

(1) Ouvrir une page par chapitre d'opération.
(2) Détailler les articles utilisés conformément au plan de comptes.
(3) Dépenses engagées non mandatées ou recettes justifiées non titrées.
(4) Réalisations antérieures + réalisations de l'exercice.
(5) Indiquer le signe algébrique.

OPERATION D'EQUIPEMENT N°: 928 (1)
LIBELLE : STEP INTER N°1 ET RESEAUX STAN/SOR/LAR

Pour vote

		Eléments afférents à l'exercice				Pour mémoire
Chap./Art. (2)	Libellé	Prévisions (a)	Réalisations – mandats émis (b)	Taux de réalisation (b/a)	Restes à réaliser (3)	Cumul des réalisations (4)
DEPENSES		380 998,39	A 250 075,19	0,00	130 923,20	B 250 075,19
Total chapitre 20	Immobilisations incorporelles	0,00	0,00	0,00	0,00	0,00
Total chapitre 21	Immobilisations corporelles	4 998,39	0,00	0,00	4 998,39	0,00
21562	Service d'assainissement	4 998,39	0,00		4 998,39	0,00
Total chapitre 22	Immobilisations reçues en affectation	0,00	0,00	0,00	0,00	0,00
Total chapitre 23	Immobilisations en cours	376 000,00	250 075,19	0,00	125 924,81	250 075,19
2315	Installat°, matériel et outillage techni	376 000,00	250 075,19		125 924,81	250 075,19

		Eléments afférents à l'exercice				Pour mémoire
Recettes (répartition) (pour information)	Libellé	Prévisions (a)	Réalisations – titres émis (b)	Taux de réalisation (b/a)	Restes à réaliser (3)	Cumul des réalisations (4)
RECETTES		24 000,00	C 0,00	0,00	24 000,00	D 0,00
Total chapitre 13	Subventions d'investissement	24 000,00	0,00	0,00	24 000,00	0,00
1314	Subv. équipt Communes	24 000,00	0,00		24 000,00	0,00
Total chapitre 16	Emprunts et dettes assimilées	0,00	0,00	0,00	0,00	0,00
Total chapitre 20	Immobilisations incorporelles	0,00	0,00	0,00	0,00	0,00
Total chapitre 21	Immobilisations corporelles	0,00	0,00	0,00	0,00	0,00
Total chapitre 22	Immobilisations reçues en affectation	0,00	0,00	0,00	0,00	0,00
Total chapitre 23	Immobilisations en cours	0,00	0,00	0,00	0,00	0,00

Solde du financement (5)	Pour l'exercice	En cumulé
Recettes – dépenses	C-A -250 075,19	D-B -250 075,19

(1) Ouvrir une page par chapitre d'opération.
(2) Détailler les articles utilisés conformément au plan de comptes.
(3) Dépenses engagées non mandatées ou recettes justifiées non titrées.
(4) Réalisations antérieures + réalisations de l'exercice.
(5) Indiquer le signe algébrique.

OPERATION D'EQUIPEMENT N°: 936 (1)
LIBELLE : STEP ET RESEAUX CERBERE

Pour vote

		Eléments afférents à l'exercice				Pour mémoire
Chap./Art. (2)	Libellé	Prévisions (a)	Réalisations – mandats émis (b)	Taux de réalisation (b/a)	Restes à réaliser (3)	Cumul des réalisations (4)
DEPENSES		2 453 742,37	A 50 371,76	0,00	2 403 370,61	B 113 739,44
Total chapitre 20	Immobilisations incorporelles	0,00	0,00	0,00	0,00	0,00
Total chapitre 21	Immobilisations corporelles	0,00	0,00	0,00	0,00	0,00
Total chapitre 22	Immobilisations reçues en affectation	0,00	0,00	0,00	0,00	0,00
Total chapitre 23	Immobilisations en cours	2 453 742,37	50 371,76	0,00	2 403 370,61	113 739,44
2315	Installat°, matériel et outillage techni	2 453 742,37	50 371,76		2 403 370,61	113 739,44

		Eléments afférents à l'exercice				Pour mémoire
Recettes (répartition) (pour information)	Libellé	Prévisions (a)	Réalisations – titres émis (b)	Taux de réalisation (b/a)	Restes à réaliser (3)	Cumul des réalisations (4)
RECETTES		76 129,56	C 63 411,96	0,00	0,00	D 0,00
Total chapitre 13	Subventions d'investissement	76 129,56	63 411,96	0,00	0,00	0,00
1313	Subv. équipt Départements	76 129,56	63 411,96		0,00	0,00
Total chapitre 16	Emprunts et dettes assimilées	0,00	0,00	0,00	0,00	0,00
Total chapitre 20	Immobilisations incorporelles	0,00	0,00	0,00	0,00	0,00
Total chapitre 21	Immobilisations corporelles	0,00	0,00	0,00	0,00	0,00
Total chapitre 22	Immobilisations reçues en affectation	0,00	0,00	0,00	0,00	0,00
Total chapitre 23	Immobilisations en cours	0,00	0,00	0,00	0,00	0,00

Solde du financement (5)	Pour l'exercice	En cumulé
Recettes – dépenses	C-A 13 040,20	D-B -113 739,44

(1) Ouvrir une page par chapitre d'opération.
(2) Détailler les articles utilisés conformément au plan de comptes.
(3) Dépenses engagées non mandatées ou recettes justifiées non titrées.
(4) Réalisations antérieures + réalisations de l'exercice.
(5) Indiquer le signe algébrique.

II - EXÉCUTION BUDGÉTAIRE	II
OPERATIONS D'EQUIPEMENT - DETAIL DES CHAPITRES ET ARTICLES	D

OPERATION D'EQUIPEMENT N°: 940 (1)
LIBELLE : STEP ET RESEAUX ELNE

Pour vote

		Eléments afférents à l'exercice				Pour mémoire
Chap./Art. (2)	Libellé	Prévisions (a)	Réalisations – mandats émis (b)	Taux de réalisation (b/a)	Restes à réaliser (3)	Cumul des réalisations (4)
DEPENSES		220 920,40	A 57 100,40	0,00	163 820,00	B 169 180,00
Total chapitre 20	Immobilisations incorporelles	0,00	0,00	0,00	0,00	0,00
Total chapitre 21	Immobilisations corporelles	5 520,40	5 520,40	0,00	0,00	0,00
21562	Service d'assainissement	5 520,40	5 520,40		0,00	0,00
Total chapitre 22	Immobilisations reçues en affectation	0,00	0,00	0,00	0,00	0,00
Total chapitre 23	Immobilisations en cours	215 400,00	51 580,00	0,00	163 820,00	169 180,00
2315	Installat°, matériel et outillage techni	215 400,00	51 580,00		163 820,00	169 180,00

		Eléments afférents à l'exercice				Pour mémoire
Recettes (répartition) (pour information)	Libellé	Prévisions (a)	Réalisations – titres émis (b)	Taux de réalisation (b/a)	Restes à réaliser (3)	Cumul des réalisations (4)
RECETTES		0,00	C 16 800,00	0,00	0,00	D 0,00
Total chapitre 13	Subventions d'investissement	0,00	16 800,00	0,00	0,00	0,00
1313	Subv. équipt Départements	0,00	16 800,00		0,00	0,00
Total chapitre 16	Emprunts et dettes assimilées	0,00	0,00	0,00	0,00	0,00
Total chapitre 20	Immobilisations incorporelles	0,00	0,00	0,00	0,00	0,00
Total chapitre 21	Immobilisations corporelles	0,00	0,00	0,00	0,00	0,00
Total chapitre 22	Immobilisations reçues en affectation	0,00	0,00	0,00	0,00	0,00
Total chapitre 23	Immobilisations en cours	0,00	0,00	0,00	0,00	0,00

Solde du financement (5)	Pour l'exercice	En cumulé
Recettes – dépenses	C-A -40 300,40	D-B -169 180,00

(1) Ouvrir une page par chapitre d'opération.
(2) Détailler les articles utilisés conformément au plan de comptes.
(3) Dépenses engagées non mandatées ou recettes justifiées non titrées.
(4) Réalisations antérieures + réalisations de l'exercice.
(5) Indiquer le signe algébrique.

II - EXÉCUTION BUDGÉTAIRE	II
OPERATIONS D'EQUIPEMENT - DETAIL DES CHAPITRES ET ARTICLES	D

OPERATION D'EQUIPEMENT N°: 941 (1)
LIBELLE : STEP ET RESEAUX BAGES

Pour vote

		Eléments afférents à l'exercice				Pour mémoire
Chap./Art. (2)	**Libellé**	**Prévisions (a)**	**Réalisations – mandats émis (b)**	**Taux de réalisation (b/a)**	**Restes à réaliser (3)**	**Cumul des réalisations (4)**
DEPENSES		**489 942,34**	**A 218 105,61**	**0,00**	**271 836,73**	**B 23 607,85**
Total chapitre 20	**Immobilisations incorporelles**	**0,00**	**0,00**	**0,00**	**0,00**	**0,00**
Total chapitre 21	**Immobilisations corporelles**	**0,00**	**0,00**	**0,00**	**0,00**	**0,00**
Total chapitre 22	**Immobilisations reçues en affectation**	**0,00**	**0,00**	**0,00**	**0,00**	**0,00**
Total chapitre 23	**Immobilisations en cours**	**489 942,34**	**218 105,61**	**0,00**	**271 836,73**	**23 607,85**
2315	Installat°, matériel et outillage techni	489 942,34	218 105,61		271 836,73	23 607,85

		Eléments afférents à l'exercice				Pour mémoire
Recettes (répartition) (pour information)	**Libellé**	**Prévisions (a)**	**Réalisations – titres émis (b)**	**Taux de réalisation (b/a)**	**Restes à réaliser (3)**	**Cumul des réalisations (4)**
RECETTES		**839 503,60**	**C 327 894,76**	**0,00**	**511 608,84**	**D 0,00**
Total chapitre 13	**Subventions d'investissement**	**839 503,60**	**327 894,76**	**0,00**	**511 608,84**	**0,00**
13111	Subv. équipt Agence de l'eau	530 383,66	299 894,00		230 489,66	0,00
1313	Subv. équipt Départements	175 660,19	28 000,76		147 659,43	0,00
13188	des tiers	133 459,75	0,00		133 459,75	0,00
Total chapitre 16	**Emprunts et dettes assimilées**	**0,00**	**0,00**	**0,00**	**0,00**	**0,00**
Total chapitre 20	**Immobilisations incorporelles**	**0,00**	**0,00**	**0,00**	**0,00**	**0,00**
Total chapitre 21	**Immobilisations corporelles**	**0,00**	**0,00**	**0,00**	**0,00**	**0,00**
Total chapitre 22	**Immobilisations reçues en affectation**	**0,00**	**0,00**	**0,00**	**0,00**	**0,00**
Total chapitre 23	**Immobilisations en cours**	**0,00**	**0,00**	**0,00**	**0,00**	**0,00**

Solde du financement (5)	Pour l'exercice	En cumulé
Recettes – dépenses	C-A 109 789,15	D-B -23 607,85

(1) Ouvrir une page par chapitre d'opération.
(2) Détailler les articles utilisés conformément au plan de comptes.
(3) Dépenses engagées non mandatées ou recettes justifiées non titrées.
(4) Réalisations antérieures + réalisations de l'exercice.
(5) Indiquer le signe algébrique.

III – ÉTATS FINANCIERS	III
Bilan (en euros)	**A**

ACTIF	Exercice N			Exercice N-1
	BRUT	AMORTISSEMENTS ET DEPRECIATIONS	NET	NET
ACTIF IMMOBILISÉ	**0,00**	**0,00**	**0,00**	**0,00**
Immobilisations incorporelles	**0,00**	**0,00**	**0,00**	**0,00**
Frais d'établissement	0,00	0,00	0,00	0,00
Frais d'études, de R et D	10 838,80	7 686,79	3 152,01	3 585,56
Concessions, brevets,licences,marques,droits et valeurs similaires	77 940,02	77 940,01	0,01	11 775,06
Autres immobilisations incorporelles	0,00	0,00	0,00	0,00
Immobilisations incorporelles en cours	0,00	0,00	0,00	0,00
Immobilisations corporelles	**0,00**	**0,00**	**0,00**	**0,00**
1) En toute propriété	0,00	0,00	0,00	0,00
Terrains	139 246,27	34 171,08	105 075,19	105 570,29
Constructions	16 531 359,64	7 108 229,75	9 423 129,89	9 788 507,39
Constructions sur sol d'autrui	0,00	0,00	0,00	0,00
Installations, matériels et outillage techniques	52 483 266,48	17 383 555,82	35 099 710,66	35 808 788,44
Oeuvres d'art	0,00	0,00	0,00	0,00
Autres immobilisations corporelles	4 856 003,25	2 842 270,03	2 013 733,22	2 154 887,18
Immobilisations corporelles en cours	6 335 120,80	0,00	6 335 120,80	4 872 364,51
Immobilisations affectées à un service non personnalisé	1 887 041,64	0,00	1 887 041,64	1 887 041,64
Immobilisations mises en concession ou à disposition et immobilisations affectées	0,00	0,00	0,00	0,00
2) Reçues au titre d'une mise à disposition	0,00	0,00	0,00	0,00
Terrains	413 989,66	6 749,00	407 240,66	407 637,66
Constructions	14 580 235,07	11 110 333,75	3 469 901,32	3 570 107,32
Constructions sur sol d'autrui	0,00	0,00	0,00	0,00
Installations, matériels et outillage techniques	16 219 967,24	8 252 530,24	7 967 437,00	8 290 057,97
Autres immobilisations corporelles	458 015,26	458 015,26	0,00	0,00

III – ÉTATS FINANCIERS	III
Bilan (en euros)	**A**

ACTIF	Exercice N			Exercice N-1
	BRUT	AMORTISSEMENTS ET DEPRECIATIONS	NET	NET
Immobilisations en cours	0,00	0,00	0,00	0,00
3) Reçues en affectation ou en concession	0,00	0,00	0,00	0,00
Terrains	0,00	0,00	0,00	0,00
Constructions	0,00	0,00	0,00	0,00
Constructions sur sol d'autrui	0,00	0,00	0,00	0,00
Installations, matériels et outillage technique	0,00	0,00	0,00	0,00
Autres immobilisations corporelles	0,00	0,00	0,00	0,00
Immobilisations financières	**0,00**	**0,00**	**0,00**	**0,00**
Participations et créances rattachées à des participations	16 242,08	0,00	16 242,08	16 242,08
Autres titres immobilisés	0,00	0,00	0,00	0,00
Prêts	0,00	0,00	0,00	0,00
Autres créances	4 569,51	0,00	4 569,51	4 569,51
TOTAL I	**114 013 835,72**	**47 281 481,73**	**66 732 353,99**	**66 921 134,61**
ACTIF CIRCULANT	**0,00**	**0,00**	**0,00**	**0,00**
Stocks et en cours	**0,00**	**0,00**	**0,00**	**0,00**
Matières premières et autres approvisionnements	0,00	0,00	0,00	0,00
En cours de production (biens et services)	0,00	0,00	0,00	0,00
Produits intermédiaires et finis	0,00	0,00	0,00	0,00
Marchandises	0,00	0,00	0,00	0,00
Avances	**0,00**	**0,00**	**0,00**	**0,00**
Créances	**0,00**	**0,00**	**0,00**	**0,00**
Créances d'exploitation	*0,00*	*0,00*	*0,00*	*0,00*
Clients et comptes rattachés	5 039 071,61	78 113,87	4 960 957,74	4 890 489,79
Créances irrécouvrables admises en non valeur	0,00	0,00	0,00	0,00
Autres	79 806,96	0,00	79 806,96	169 106,54

III – ÉTATS FINANCIERS	III
Bilan (en euros)	**A**

ACTIF	Exercice N			Exercice N-1
	BRUT	AMORTISSEMENTS ET DEPRECIATIONS	NET	NET
Créances diverses	*0,00*	*0,00*	*0,00*	*0,00*
Créances sur l'état et les collectivités publiques	0,00	0,00	0,00	0,00
Créances sur les budgets annexes ou le budget principal	0,00	0,00	0,00	0,00
Opérations pour le compte de tiers (créances)	0,00	0,00	0,00	0,00
Autres créances	16,00	39,74	-23,74	2 278,59
Valeurs mobilières de placement	**0,00**	**0,00**	**0,00**	**0,00**
Disponibilités	**4 737 257,64**	**0,00**	**4 737 257,64**	**2 328 882,13**
Avances de trésorerie	**0,00**	**0,00**	**0,00**	**0,00**
Charges constatées d'avance	**0,00**	**0,00**	**0,00**	**0,00**
TOTAL II	**9 856 152,21**	**78 153,61**	**9 777 998,60**	**7 390 757,05**
COMPTES DE RÉGULARISATION	**0,00**	**0,00**	**0,00**	**0,00**
Charges à répartir sur plusieurs exercices	0,00	0,00	0,00	0,00
Primes de remboursement des obligations	0,00	0,00	0,00	0,00
Dépenses à classer et à régulariser	21,32	0,00	21,32	-1 550,20
Écarts de conversion - Actif	0,00	0,00	0,00	0,00
TOTAL III	**21,32**	**0,00**	**21,32**	**-1 550,20**
TOTAL GÉNÉRAL (I + II + III)	**123 870 009,25**	**47 359 635,34**	**76 510 373,91**	**74 310 341,46**

III – ÉTATS FINANCIERS	III
Bilan (en euros)	**A**

PASSIF	Exercice N	Exercice N-1
FONDS PROPRES	**0,00**	**0,00**
Fonds internes	**0,00**	**0,00**
Dotations	2 622 930,84	2 622 930,84
Mise à disposition (chez le bénéficiaire)	18 897 424,08	18 897 424,08
Affectation (par la collectivité de rattachement)	0,00	0,00
Écarts de réévaluation	0,00	0,00
Réserves	20 645 374,08	20 384 673,46
Report à nouveau (1)	1 078 489,30	1 270 283,20
Résultat de l'exercice (excédent ou déficit) (1) (2)	160 454,77	68 906,72
Subventions d'investissement	13 221 993,86	13 359 021,20
Provisions réglementées	0,00	0,00
Autres fonds	**0,00**	**0,00**
Fonds globalisés	66 283,76	66 283,76
Droits de l'affectant	0,00	0,00
TOTAL I	**56 692 950,69**	**56 669 523,26**
PROVISIONS POUR RISQUES ET CHARGES	**0,00**	**0,00**
Provisions pour risques	6 297,00	6 297,00
Provisions pour charges	0,00	0,00
TOTAL II	**6 297,00**	**6 297,00**
DETTES	**0,00**	**0,00**
Dettes financières	**0,00**	**0,00**
Emprunts obligataires	0,00	0,00
Emprunts auprès des établissements de crédit	13 530 595,69	11 981 001,91
Emprunts et dettes financières divers	2 026 742,05	486 702,50
Crédits et lignes de trésorerie	0,00	450 000,00
Avances	**0,00**	**0,00**
Dettes d'exploitation	**0,00**	**0,00**

III – ÉTATS FINANCIERS	III
Bilan (en euros)	**A**

PASSIF	Exercice N	Exercice N-1
Fournisseurs et comptes rattachés	295 113,85	300 066,02
Dettes fiscales et sociales	3 059,65	1 983 893,96
Autres	0,00	0,00
Dettes diverses	**0,00**	**0,00**
Fournisseurs d'immobilisations	197 591,21	507 460,59
Dettes envers l'État et les collectivités publiques	4 135 988,93	1 815 854,07
Dettes envers les budgets annexes ou le budget principal	0,00	0,00
Opérations pour le compte de tiers (dettes)	0,00	0,00
Autres dettes	6 638,83	302 155,45
Produits constatés d'avance	**0,00**	**0,00**
TOTAL III	**20 195 730,21**	**17 827 134,50**
COMPTES DE RÉGULARISATION	**0,00**	**0,00**
Recettes à classer ou à régulariser	-384 603,99	-192 613,30
Écart de conversion - Passif	0,00	0,00
TOTAL IV	**-384 603,99**	**-192 613,30**
TOTAL GÉNÉRAL (I + II + III + IV)	**76 510 373,91**	**74 310 341,46**

(1) Précédé du signe moins en cas de déficit
(2) Égal au résultat de l'exercice apparaissant en section d'exploitation (tableau I-B)

III – ÉTATS FINANCIERS

III

Compte de résultat (en euros)

B

POSTES	Exercice N	Exercice N-1
PRODUITS D'EXPLOITATION	**0,00**	**0,00**
Ventes de marchandises	0,00	0,00
Production vendue	0,00	0,00
Prestations de services	*7 583 579,02*	*6 958 698,68*
Divers	*511 753,65*	*644 828,01*
Production stockée	0,00	0,00
Production immobilisée	161 778,74	185 266,02
Subventions d'exploitation	0,00	310 270,02
Reprises sur dépréciations et provisions	18,10	0,00
Transferts de charges	0,00	0,00
Autres produits	23,19	6,04
TOTAL I	**8 257 152,70**	**8 099 068,77**
CHARGES D'EXPLOITATION	**0,00**	**0,00**
Achats de marchandises	0,00	0,00
Variation de stock	0,00	0,00
Achat de matières premières et autres approvisionnements	0,00	0,00
Variation de stock	0,00	0,00
Autres achats et charges externes	5 420 651,14	5 694 850,32
Impôts, taxes, et versements assimilés	0,00	0,00
Sur rémunérations	*0,00*	*0,00*
Autres	*12 580,18*	*8 919,51*
Salaires et traitements	0,00	0,00
Charges sociales	593,00	122,52
Dotations aux amortissements, aux dépréciations et aux provisions	0,00	0,00
Dotations aux amortissements sur immobilisations	*2 556 299,60*	*2 528 925,54*

III – ÉTATS FINANCIERS	III
Compte de résultat (en euros)	**B**

POSTES	Exercice N	Exercice N-1
Dotations aux dépréciations des immobilisations	*0,00*	*0,00*
Dotations aux dépréciations des actifs circulants	*42 171,30*	*6 154,74*
Dotations aux provisions pour risques et charges	*0,00*	*6 297,00*
Autres charges	76 098,46	74 632,14
TOTAL II	**8 108 393,68**	**8 319 901,77**
A - RÉSULTAT D'EXPLOITATION (I-II)	**148 759,02**	**-220 833,00**
PRODUITS FINANCIERS	**0,00**	**0,00**
Valeurs mobilières et créances de l'actif immobilisé	0,00	0,00
Autres intérêts et produits assimilés	0,00	0,00
Reprises sur dépréciations et provisions	0,00	0,00
Transferts de charges	0,00	0,00
Gains de change	0,00	0,00
Produits net sur cessions de valeurs mobilières de placement	0,00	0,00
TOTAL III	**0,00**	**0,00**
CHARGES FINANCIÈRES	**0,00**	**0,00**
Dotations aux amortissements, aux dépréciations et aux provisions	0,00	0,00
Intérêts et charges assimilées	388 453,23	372 085,69
Pertes de change	0,00	0,00
Charges nettes sur cessions de valeurs mobilières de placement	0,00	0,00
TOTAL IV	**388 453,23**	**372 085,69**
B - RÉSULTAT FINANCIER (III-IV)	**-388 453,23**	**-372 085,69**
A + B - RÉSULTAT COURANT	**-239 694,21**	**-592 918,69**
PRODUITS EXCEPTIONNELS	**0,00**	**0,00**
Sur opérations de gestion	0,00	0,00
Subventions exceptionnelles	*0,00*	*0,00*
Autres opérations	*13 855,18*	*58 387,95*
Sur opérations en capital	0,00	0,00

III – ÉTATS FINANCIERS	III
Compte de résultat (en euros)	**B**

POSTES	Exercice N	Exercice N-1
Produits des cessions d'immobilisations	*0,00*	*500,00*
Autres opérations	*551 581,73*	*757 359,80*
Reprises sur dépréciations et provisions	0,00	0,00
Transferts de charges	0,00	0,00
TOTAL V	**565 436,91**	**816 247,75**
CHARGES EXCEPTIONNELLES	**0,00**	**0,00**
Sur opérations de gestion	0,00	0,00
Subventions exceptionnelles	*0,00*	*0,00*
Autres opérations	*165 287,93*	*154 387,50*
Sur opérations en capital	0,00	0,00
Valeur comptable des immobilisations cédées	*0,00*	*0,00*
Autres opérations	*0,00*	*34,84*
Dotations aux amortissements, aux dépréciations et aux provisions	0,00	0,00
TOTAL VI	**165 287,93**	**154 422,34**
C - RÉSULTAT EXCEPTIONNEL (V-VI)	**400 148,98**	**661 825,41**
TOTAL DES PRODUITS (I+III+V)	**8 822 589,61**	**8 915 316,52**
TOTAL DES CHARGES (II+IV+VI+VII)	**8 662 134,84**	**8 846 409,80**
RÉSULTAT DE L'EXERCICE	**160 454,77**	**68 906,72**

III – ÉTATS FINANCIERS | III

Balance des comptes | C

Numéro de compte	Libellé du compte	Balance d'entrée		Opérations non budgétaires		Opérations budgétaires		Total		Soldes	
		Débit	Crédit	Débit	Crédit	Débit	Crédit	Débit	Crédit	Débit	Crédit
1021	Dotation	0,00	2 622 930,84	0,00	0,00	0,00	0,00	0,00	2 622 930,84	0,00	2 622 930,84
10222	FCTVA	0,00	13 594,90	0,00	0,00	0,00	0,00	0,00	13 594,90	0,00	13 594,90
10228	Autres fonds d'investissement	0,00	52 688,86	0,00	0,00	0,00	0,00	0,00	52 688,86	0,00	52 688,86
	Sous Total compte 1022	**0,00**	**66 283,76**	**0,00**	**0,00**	**0,00**	**0,00**	**0,00**	**66 283,76**	**0,00**	**66 283,76**
1027	Mise à disposition chez le bénéficiaire	0,00	18 897 424,08	0,00	0,00	0,00	0,00	0,00	18 897 424,08	0,00	18 897 424,08
	Sous Total compte 102	**0,00**	**21 586 638,68**	**0,00**	**0,00**	**0,00**	**0,00**	**0,00**	**21 586 638,68**	**0,00**	**21 586 638,68**
1068	Autres réserves	0,00	20 384 673,46	0,00	0,00	0,00	260 700,62	0,00	20 645 374,08	0,00	20 645 374,08
	Sous Total compte 106	**0,00**	**20 384 673,46**	**0,00**	**0,00**	**0,00**	**260 700,62**	**0,00**	**20 645 374,08**	**0,00**	**20 645 374,08**
	Sous Total compte 10	**0,00**	**41 971 312,14**	**0,00**	**0,00**	**0,00**	**260 700,62**	**0,00**	**42 232 012,76**	**0,00**	**42 232 012,76**
110	Report à nouveau solde créditeur	0,00	1 270 283,20	260 700,62	68 906,72	0,00	0,00	260 700,62	1 339 189,92	0,00	1 078 489,30
	Sous Total compte 11	**0,00**	**1 270 283,20**	**260 700,62**	**68 906,72**	**0,00**	**0,00**	**260 700,62**	**1 339 189,92**	**0,00**	**1 078 489,30**
12	Résultat exercice bénef ou perte	0,00	68 906,72	68 906,72	0,00	0,00	0,00	68 906,72	68 906,72	0,00	0,00
	Sous Total compte 12	**0,00**	**68 906,72**	**68 906,72**	**0,00**	**0,00**	**0,00**	**68 906,72**	**68 906,72**	**0,00**	**0,00**
13111	Agence de l'eau	0,00	12 983 037,23	0,00	0,00	0,00	299 894,00	0,00	13 282 931,23	0,00	13 282 931,23
13118	Autres	0,00	1 656 741,54	0,00	0,00	0,00	0,00	0,00	1 656 741,54	0,00	1 656 741,54
	Sous Total compte 1311	**0,00**	**14 639 778,77**	**0,00**	**0,00**	**0,00**	**299 894,00**	**0,00**	**14 939 672,77**	**0,00**	**14 939 672,77**
1312	Région	0,00	122 147,00	0,00	0,00	0,00	0,00	0,00	122 147,00	0,00	122 147,00
1313	Dépt	0,00	5 765 444,84	0,00	0,00	0,00	114 612,72	0,00	5 880 057,56	0,00	5 880 057,56
1314	Cnes	0,00	612 579,50	0,00	0,00	0,00	0,00	0,00	612 579,50	0,00	612 579,50
13188	des tiers	0,00	1 084 192,22	0,00	0,00	0,00	0,00	0,00	1 084 192,22	0,00	1 084 192,22
	Sous Total compte 1318	**0,00**	**1 084 192,22**	**0,00**	**0,00**	**0,00**	**0,00**	**0,00**	**1 084 192,22**	**0,00**	**1 084 192,22**

Numéro de compte	Libellé du compte	Balance d'entrée		Opérations non budgétaires		Opérations budgétaires		Total		Soldes	
		Débit	Crédit	Débit	Crédit	Débit	Crédit	Débit	Crédit	Débit	Crédit
	Sous Total compte 131	**0,00**	**22 224 142,33**	**0,00**	**0,00**	**0,00**	**414 506,72**	**0,00**	**22 638 649,05**	**0,00**	**22 638 649,05**
139111	Agence de l'eau	5 388 378,29	0,00	0,00	0,00	321 699,39	0,00	5 710 077,68	0,00	5 710 077,68	0,00
139118	Autres	686 928,75	0,00	0,00	0,00	46 638,37	0,00	733 567,12	0,00	733 567,12	0,00
	Sous Total compte 13911	**6 075 307,04**	**0,00**	**0,00**	**0,00**	**368 337,76**	**0,00**	**6 443 644,80**	**0,00**	**6 443 644,80**	**0,00**
13912	Subv équipt transf - Région	30 473,40	0,00	0,00	0,00	3 702,94	0,00	34 176,34	0,00	34 176,34	0,00
13913	Subv équipt transf - Dépt	2 209 174,49	0,00	0,00	0,00	135 847,76	0,00	2 345 022,25	0,00	2 345 022,25	0,00
13914	Subv équipt transf - Cnes et struc inter	69 166,96	0,00	0,00	0,00	12 251,59	0,00	81 418,55	0,00	81 418,55	0,00
139188	des tiers	480 999,24	0,00	0,00	0,00	31 394,01	0,00	512 393,25	0,00	512 393,25	0,00
	Sous Total compte 13918	**480 999,24**	**0,00**	**0,00**	**0,00**	**31 394,01**	**0,00**	**512 393,25**	**0,00**	**512 393,25**	**0,00**
	Sous Total compte 1391	**8 865 121,13**	**0,00**	**0,00**	**0,00**	**551 534,06**	**0,00**	**9 416 655,19**	**0,00**	**9 416 655,19**	**0,00**
	Sous Total compte 139	**8 865 121,13**	**0,00**	**0,00**	**0,00**	**551 534,06**	**0,00**	**9 416 655,19**	**0,00**	**9 416 655,19**	**0,00**
	Sous Total compte 13	**8 865 121,13**	**22 224 142,33**	**0,00**	**0,00**	**551 534,06**	**414 506,72**	**9 416 655,19**	**22 638 649,05**	**0,00**	**13 221 993,86**
15181	Autres prov pour risques (nb)	0,00	6 297,00	0,00	0,00	0,00	0,00	0,00	6 297,00	0,00	6 297,00
	Sous Total compte 1518	**0,00**	**6 297,00**	**0,00**	**0,00**	**0,00**	**0,00**	**0,00**	**6 297,00**	**0,00**	**6 297,00**
	Sous Total compte 151	**0,00**	**6 297,00**	**0,00**	**0,00**	**0,00**	**0,00**	**0,00**	**6 297,00**	**0,00**	**6 297,00**
	Sous Total compte 15	**0,00**	**6 297,00**	**0,00**	**0,00**	**0,00**	**0,00**	**0,00**	**6 297,00**	**0,00**	**6 297,00**
1641	Emprunts en euros	0,00	11 791 327,03	0,00	0,00	1 039 934,32	2 598 105,00	1 039 934,32	14 389 432,03	0,00	13 349 497,71
	Sous Total compte 164	**0,00**	**11 791 327,03**	**0,00**	**0,00**	**1 039 934,32**	**2 598 105,00**	**1 039 934,32**	**14 389 432,03**	**0,00**	**13 349 497,71**
1678	Autres emprunts et dettes	0,00	186 702,50	0,00	0,00	37 340,50	0,00	37 340,50	186 702,50	0,00	149 362,00
	Sous Total compte 167	**0,00**	**186 702,50**	**0,00**	**0,00**	**37 340,50**	**0,00**	**37 340,50**	**186 702,50**	**0,00**	**149 362,00**
16871	Remboursements des emprunts souscrits pa	0,00	300 000,00	0,00	0,00	300 000,00	1 877 380,05	300 000,00	2 177 380,05	0,00	1 877 380,05
	Sous Total compte 1687	**0,00**	**300 000,00**	**0,00**	**0,00**	**300 000,00**	**1 877 380,05**	**300 000,00**	**2 177 380,05**	**0,00**	**1 877 380,05**

Numéro de compte	Libellé du compte	Balance d'entrée		Opérations non budgétaires		Opérations budgétaires		Total		Soldes	
		Débit	Crédit	Débit	Crédit	Débit	Crédit	Débit	Crédit	Débit	Crédit
16884	Int sur empts étab crédit	0,00	189 674,88	189 705,88	181 128,98	0,00	0,00	189 705,88	370 803,86	0,00	181 097,98
	Sous Total compte 1688	**0,00**	**189 674,88**	**189 705,88**	**181 128,98**	**0,00**	**0,00**	**189 705,88**	**370 803,86**	**0,00**	**181 097,98**
	Sous Total compte 168	**0,00**	**489 674,88**	**189 705,88**	**181 128,98**	**300 000,00**	**1 877 380,05**	**489 705,88**	**2 548 183,91**	**0,00**	**2 058 478,03**
	Sous Total compte 16	**0,00**	**12 467 704,41**	**189 705,88**	**181 128,98**	**1 377 274,82**	**4 475 485,05**	**1 566 980,70**	**17 124 318,44**	**0,00**	**15 557 337,74**
181	Cpte liaison : affectation	1 887 041,64	0,00	0,00	0,00	0,00	0,00	1 887 041,64	0,00	1 887 041,64	0,00
	Sous Total compte 18	**1 887 041,64**	**0,00**	**0,00**	**0,00**	**0,00**	**0,00**	**1 887 041,64**	**0,00**	**1 887 041,64**	**0,00**
	Total classe 1	**10 752 162,77**	**78 008 645,80**	**519 313,22**	**250 035,70**	**1 928 808,88**	**5 150 692,39**	**13 200 284,87**	**83 409 373,89**	**11 303 696,83**	**81 512 785,85**
2031	Frais d'études	10 838,80	0,00	0,00	0,00	0,00	0,00	10 838,80	0,00	10 838,80	0,00
	Sous Total compte 203	**10 838,80**	**0,00**	**0,00**	**0,00**	**0,00**	**0,00**	**10 838,80**	**0,00**	**10 838,80**	**0,00**
2051	Concessions et droits assimilés	77 940,02	0,00	0,00	0,00	0,00	0,00	77 940,02	0,00	77 940,02	0,00
	Sous Total compte 205	**77 940,02**	**0,00**	**0,00**	**0,00**	**0,00**	**0,00**	**77 940,02**	**0,00**	**77 940,02**	**0,00**
	Sous Total compte 20	**88 778,82**	**0,00**	**0,00**	**0,00**	**0,00**	**0,00**	**88 778,82**	**0,00**	**88 778,82**	**0,00**
2111	Terrains nus	14 833,94	0,00	0,00	0,00	0,00	0,00	14 833,94	0,00	14 833,94	0,00
2115	Terrains bâtis	74 398,05	0,00	0,00	0,00	0,00	0,00	74 398,05	0,00	74 398,05	0,00
	Sous Total compte 211	**89 231,99**	**0,00**	**0,00**	**0,00**	**0,00**	**0,00**	**89 231,99**	**0,00**	**89 231,99**	**0,00**
2125	Terrains bâtis	25 259,28	0,00	0,00	0,00	0,00	0,00	25 259,28	0,00	25 259,28	0,00
2128	Autres terrains	24 755,00	0,00	0,00	0,00	0,00	0,00	24 755,00	0,00	24 755,00	0,00
	Sous Total compte 212	**50 014,28**	**0,00**	**0,00**	**0,00**	**0,00**	**0,00**	**50 014,28**	**0,00**	**50 014,28**	**0,00**
21311	Batiments exploitation	16 128 260,14	0,00	0,00	0,00	0,00	0,00	16 128 260,14	0,00	16 128 260,14	0,00
21315	Batiments administratifs	21 441,96	0,00	0,00	0,00	0,00	0,00	21 441,96	0,00	21 441,96	0,00
	Sous Total compte 2131	**16 149 702,10**	**0,00**	**0,00**	**0,00**	**0,00**	**0,00**	**16 149 702,10**	**0,00**	**16 149 702,10**	**0,00**
21351	Batiments exploitation	381 657,54	0,00	0,00	0,00	0,00	0,00	381 657,54	0,00	381 657,54	0,00
	Sous Total compte 2135	**381 657,54**	**0,00**	**0,00**	**0,00**	**0,00**	**0,00**	**381 657,54**	**0,00**	**381 657,54**	**0,00**

Numéro de compte	Libellé du compte	Balance d'entrée		Opérations non budgétaires		Opérations budgétaires		Total		Soldes	
		Débit	Crédit	Débit	Crédit	Débit	Crédit	Débit	Crédit	Débit	Crédit
	Sous Total compte 213	**16 531 359,64**	**0,00**	**0,00**	**0,00**	**0,00**	**0,00**	**16 531 359,64**	**0,00**	**16 531 359,64**	**0,00**
2151	Instal complexes spécial	12 524 514,96	0,00	252 228,97	0,00	161 778,74	0,00	12 938 522,67	0,00	12 938 522,67	0,00
21532	Réseaux assainissement	34 666 181,78	0,00	66 024,82	0,00	0,00	0,00	34 732 206,60	0,00	34 732 206,60	0,00
	Sous Total compte 2153	**34 666 181,78**	**0,00**	**66 024,82**	**0,00**	**0,00**	**0,00**	**34 732 206,60**	**0,00**	**34 732 206,60**	**0,00**
2154	Mat indust	71 381,87	0,00	11 290,00	0,00	0,00	0,00	82 671,87	0,00	82 671,87	0,00
21562	Service d'assainisSEMent	4 282 509,67	0,00	0,00	0,00	349 729,73	0,00	4 632 239,40	0,00	4 632 239,40	0,00
	Sous Total compte 2156	**4 282 509,67**	**0,00**	**0,00**	**0,00**	**349 729,73**	**0,00**	**4 632 239,40**	**0,00**	**4 632 239,40**	**0,00**
2157	Agenct amégat mat outil indust	57 625,94	0,00	40 000,00	0,00	0,00	0,00	97 625,94	0,00	97 625,94	0,00
	Sous Total compte 215	**51 602 214,22**	**0,00**	**369 543,79**	**0,00**	**511 508,47**	**0,00**	**52 483 266,48**	**0,00**	**52 483 266,48**	**0,00**
21711	Terrains nus	140 301,24	0,00	0,00	0,00	0,00	0,00	140 301,24	0,00	140 301,24	0,00
21715	Terrains bâtis	263 748,17	0,00	0,00	0,00	0,00	0,00	263 748,17	0,00	263 748,17	0,00
	Sous Total compte 2171	**404 049,41**	**0,00**	**0,00**	**0,00**	**0,00**	**0,00**	**404 049,41**	**0,00**	**404 049,41**	**0,00**
21728	Autres terrains	9 940,25	0,00	0,00	0,00	0,00	0,00	9 940,25	0,00	9 940,25	0,00
	Sous Total compte 2172	**9 940,25**	**0,00**	**0,00**	**0,00**	**0,00**	**0,00**	**9 940,25**	**0,00**	**9 940,25**	**0,00**
217311	Batiments exploitation	14 580 205,07	0,00	0,00	0,00	0,00	0,00	14 580 205,07	0,00	14 580 205,07	0,00
	Sous Total compte 21731	**14 580 205,07**	**0,00**	**0,00**	**0,00**	**0,00**	**0,00**	**14 580 205,07**	**0,00**	**14 580 205,07**	**0,00**
21738	Autres constructions	30,00	0,00	0,00	0,00	0,00	0,00	30,00	0,00	30,00	0,00
	Sous Total compte 2173	**14 580 235,07**	**0,00**	**0,00**	**0,00**	**0,00**	**0,00**	**14 580 235,07**	**0,00**	**14 580 235,07**	**0,00**
21751	Instal complexes spécial	4 646 525,55	0,00	0,00	0,00	0,00	0,00	4 646 525,55	0,00	4 646 525,55	0,00
217532	Réseaux assainissement	10 739 737,64	0,00	0,00	0,00	0,00	0,00	10 739 737,64	0,00	10 739 737,64	0,00
	Sous Total compte 21753	**10 739 737,64**	**0,00**	**0,00**	**0,00**	**0,00**	**0,00**	**10 739 737,64**	**0,00**	**10 739 737,64**	**0,00**
217562	Service d'assainissement	35 790,92	0,00	0,00	0,00	0,00	0,00	35 790,92	0,00	35 790,92	0,00
	Sous Total compte 21756	**35 790,92**	**0,00**	**0,00**	**0,00**	**0,00**	**0,00**	**35 790,92**	**0,00**	**35 790,92**	**0,00**

Numéro de compte	Libellé du compte	Balance d'entrée		Opérations non budgétaires		Opérations budgétaires		Total		Soldes	
		Débit	Crédit	Débit	Crédit	Débit	Crédit	Débit	Crédit	Débit	Crédit
21757	Agenct amégat mat outil indust	797 913,13	0,00	0,00	0,00	0,00	0,00	797 913,13	0,00	797 913,13	0,00
	Sous Total compte 2175	**16 219 967,24**	**0,00**	**0,00**	**0,00**	**0,00**	**0,00**	**16 219 967,24**	**0,00**	**16 219 967,24**	**0,00**
21782	Mat de transport	448 934,01	0,00	0,00	0,00	0,00	0,00	448 934,01	0,00	448 934,01	0,00
21788	Autres	9 081,25	0,00	0,00	0,00	0,00	0,00	9 081,25	0,00	9 081,25	0,00
	Sous Total compte 2178	**458 015,26**	**0,00**	**0,00**	**0,00**	**0,00**	**0,00**	**458 015,26**	**0,00**	**458 015,26**	**0,00**
	Sous Total compte 217	**31 672 207,23**	**0,00**	**0,00**	**0,00**	**0,00**	**0,00**	**31 672 207,23**	**0,00**	**31 672 207,23**	**0,00**
2181	Instal gales agenct amngts divers	2 026 984,47	0,00	0,00	0,00	16 490,80	0,00	2 043 475,27	0,00	2 043 475,27	0,00
2182	Mat de transport	1 538 414,66	0,00	0,00	0,00	0,00	0,00	1 538 414,66	0,00	1 538 414,66	0,00
2183	Mat bureau mat informatique	23 020,42	0,00	0,00	0,00	7 219,63	0,00	30 240,05	0,00	30 240,05	0,00
2184	Mobilier	20 448,52	0,00	0,00	0,00	0,00	0,00	20 448,52	0,00	20 448,52	0,00
2188	Autres	1 223 424,75	0,00	0,00	0,00	0,00	0,00	1 223 424,75	0,00	1 223 424,75	0,00
	Sous Total compte 218	**4 832 292,82**	**0,00**	**0,00**	**0,00**	**23 710,43**	**0,00**	**4 856 003,25**	**0,00**	**4 856 003,25**	**0,00**
	Sous Total compte 21	**104 777 320,18**	**0,00**	**369 543,79**	**0,00**	**535 218,90**	**0,00**	**105 682 082,87**	**0,00**	**105 682 082,87**	**0,00**
2315	Instal mat outil techn	4 872 364,51	0,00	0,00	369 543,79	1 813 955,08	0,00	6 686 319,59	369 543,79	6 316 775,80	0,00
	Sous Total compte 231	**4 872 364,51**	**0,00**	**0,00**	**369 543,79**	**1 813 955,08**	**0,00**	**6 686 319,59**	**369 543,79**	**6 316 775,80**	**0,00**
238	Avances versées sur commandes d'immobili	0,00	0,00	0,00	0,00	18 345,00	0,00	18 345,00	0,00	18 345,00	0,00
	Sous Total compte 23	**4 872 364,51**	**0,00**	**0,00**	**369 543,79**	**1 832 300,08**	**0,00**	**6 704 664,59**	**369 543,79**	**6 335 120,80**	**0,00**
261	Titres de participation	16 242,08	0,00	0,00	0,00	0,00	0,00	16 242,08	0,00	16 242,08	0,00
	Sous Total compte 26	**16 242,08**	**0,00**	**0,00**	**0,00**	**0,00**	**0,00**	**16 242,08**	**0,00**	**16 242,08**	**0,00**
275	Dépôts et cautionnements versés	112,81	0,00	0,00	0,00	0,00	0,00	112,81	0,00	112,81	0,00
2763	Créances sur collectivités publiques	2 932,21	0,00	0,00	0,00	0,00	0,00	2 932,21	0,00	2 932,21	0,00
2764	Créances particul et aut pers droit priv	1 524,49	0,00	0,00	0,00	0,00	0,00	1 524,49	0,00	1 524,49	0,00

Numéro de compte	Libellé du compte	Balance d'entrée		Opérations non budgétaires		Opérations budgétaires		Total		Soldes	
		Débit	Crédit	Débit	Crédit	Débit	Crédit	Débit	Crédit	Débit	Crédit
	Sous Total compte 276	**4 456,70**	**0,00**	**0,00**	**0,00**	**0,00**	**0,00**	**4 456,70**	**0,00**	**4 456,70**	**0,00**
	Sous Total compte 27	**4 569,51**	**0,00**	**0,00**	**0,00**	**0,00**	**0,00**	**4 569,51**	**0,00**	**4 569,51**	**0,00**
28031	Amort frais études	0,00	7 253,24	0,00	0,00	0,00	433,55	0,00	7 686,79	0,00	7 686,79
	Sous Total compte 2803	**0,00**	**7 253,24**	**0,00**	**0,00**	**0,00**	**433,55**	**0,00**	**7 686,79**	**0,00**	**7 686,79**
2805	Concessions, brevets, licences, marques,	0,00	66 164,96	0,00	0,00	0,00	11 775,05	0,00	77 940,01	0,00	77 940,01
	Sous Total compte 280	**0,00**	**73 418,20**	**0,00**	**0,00**	**0,00**	**12 208,60**	**0,00**	**85 626,80**	**0,00**	**85 626,80**
28125	Amort terrains bâtis	0,00	25 259,28	0,00	0,00	0,00	0,00	0,00	25 259,28	0,00	25 259,28
28128	Autres terrains	0,00	8 416,70	0,00	0,00	0,00	495,10	0,00	8 911,80	0,00	8 911,80
	Sous Total compte 2812	**0,00**	**33 675,98**	**0,00**	**0,00**	**0,00**	**495,10**	**0,00**	**34 171,08**	**0,00**	**34 171,08**
28131	Bâtiments	0,00	6 730 343,00	0,00	0,00	0,00	364 544,35	0,00	7 094 887,35	0,00	7 094 887,35
28135	Igaac constructions	0,00	12 509,25	0,00	0,00	0,00	833,15	0,00	13 342,40	0,00	13 342,40
	Sous Total compte 2813	**0,00**	**6 742 852,25**	**0,00**	**0,00**	**0,00**	**365 377,50**	**0,00**	**7 108 229,75**	**0,00**	**7 108 229,75**
28151	Instal complexes spécial	0,00	3 307 072,18	0,00	0,00	0,00	492 247,61	0,00	3 799 319,79	0,00	3 799 319,79
28153	Installations à caractère spécifique	0,00	9 460 157,41	0,00	0,00	0,00	781 169,19	0,00	10 241 326,60	0,00	10 241 326,60
28154	Mat indust	0,00	70 161,06	0,00	0,00	0,00	1 837,51	0,00	71 998,57	0,00	71 998,57
28156	Mat spécif exploit	0,00	2 933 324,98	0,00	0,00	0,00	307 777,47	0,00	3 241 102,45	0,00	3 241 102,45
28157	Amort agenct amégat mat outil indust	0,00	22 710,15	0,00	0,00	0,00	7 098,26	0,00	29 808,41	0,00	29 808,41
	Sous Total compte 2815	**0,00**	**15 793 425,78**	**0,00**	**0,00**	**0,00**	**1 590 130,04**	**0,00**	**17 383 555,82**	**0,00**	**17 383 555,82**
28172	Agenct amégat terr	0,00	6 352,00	0,00	0,00	0,00	397,00	0,00	6 749,00	0,00	6 749,00
28173	Constructions	0,00	11 010 127,75	0,00	0,00	0,00	100 206,00	0,00	11 110 333,75	0,00	11 110 333,75
28175	Instal mat outil techn	0,00	7 929 909,27	0,00	0,00	0,00	322 620,97	0,00	8 252 530,24	0,00	8 252 530,24
28178	Autres immobilisations corporelles	0,00	458 015,26	0,00	0,00	0,00	0,00	0,00	458 015,26	0,00	458 015,26

Numéro de compte	Libellé du compte	Balance d'entrée		Opérations non budgétaires		Opérations budgétaires		Total		Soldes	
		Débit	Crédit	Débit	Crédit	Débit	Crédit	Débit	Crédit	Débit	Crédit
	Sous Total compte 2817	**0,00**	**19 404 404,28**	**0,00**	**0,00**	**0,00**	**423 223,97**	**0,00**	**19 827 628,25**	**0,00**	**19 827 628,25**
28181	Instal gales agenct amngts divers	0,00	1 208 201,64	0,00	0,00	0,00	39 859,58	0,00	1 248 061,22	0,00	1 248 061,22
28182	Mat de transport	0,00	1 108 635,27	0,00	0,00	0,00	85 075,98	0,00	1 193 711,25	0,00	1 193 711,25
28183	Mat bureau mat informatique	0,00	21 380,32	0,00	0,00	0,00	547,80	0,00	21 928,12	0,00	21 928,12
28184	Mobilier	0,00	20 448,52	0,00	0,00	0,00	0,00	0,00	20 448,52	0,00	20 448,52
28188	Amort autres	0,00	318 739,89	0,00	0,00	0,00	39 381,03	0,00	358 120,92	0,00	358 120,92
	Sous Total compte 2818	**0,00**	**2 677 405,64**	**0,00**	**0,00**	**0,00**	**164 864,39**	**0,00**	**2 842 270,03**	**0,00**	**2 842 270,03**
	Sous Total compte 281	**0,00**	**44 651 763,93**	**0,00**	**0,00**	**0,00**	**2 544 091,00**	**0,00**	**47 195 854,93**	**0,00**	**47 195 854,93**
	Sous Total compte 28	**0,00**	**44 725 182,13**	**0,00**	**0,00**	**0,00**	**2 556 299,60**	**0,00**	**47 281 481,73**	**0,00**	**47 281 481,73**
	Total classe 2	**109 759 275,10**	**44 725 182,13**	**369 543,79**	**369 543,79**	**2 367 518,98**	**2 556 299,60**	**112 496 337,87**	**47 651 025,52**	**112 126 794,08**	**47 281 481,73**
4011	Fournisseurs	0,00	160 411,17	3 800 254,90	3 765 825,39	0,00	0,00	3 800 254,90	3 926 236,56	0,00	125 981,66
	Sous Total compte 401	**0,00**	**160 411,17**	**3 800 254,90**	**3 765 825,39**	**0,00**	**0,00**	**3 800 254,90**	**3 926 236,56**	**0,00**	**125 981,66**
4041	Fournis immob	0,00	492 465,08	2 992 089,96	2 682 220,58	0,00	0,00	2 992 089,96	3 174 685,66	0,00	182 595,70
40471	Fournis immob - Retenues de garantie	0,00	14 995,51	0,00	0,00	0,00	0,00	0,00	14 995,51	0,00	14 995,51
	Sous Total compte 4047	**0,00**	**14 995,51**	**0,00**	**0,00**	**0,00**	**0,00**	**0,00**	**14 995,51**	**0,00**	**14 995,51**
	Sous Total compte 404	**0,00**	**507 460,59**	**2 992 089,96**	**2 682 220,58**	**0,00**	**0,00**	**2 992 089,96**	**3 189 681,17**	**0,00**	**197 591,21**
408	Fournis factures non parvenues	0,00	139 654,85	156 240,58	185 717,92	0,00	0,00	156 240,58	325 372,77	0,00	169 132,19
	Sous Total compte 40	**0,00**	**807 526,61**	**6 948 585,44**	**6 633 763,89**	**0,00**	**0,00**	**6 948 585,44**	**7 441 290,50**	**0,00**	**492 705,06**
411	Clients	4 584 872,77	0,00	7 893 782,62	7 836 017,11	0,00	0,00	12 478 655,39	7 836 017,11	4 642 638,28	0,00
4122	Clients - Redevance pour modernisation d	19,71	0,00	128,16	147,87	0,00	0,00	147,87	147,87	0,00	0,00
	Sous Total compte 412	**19,71**	**0,00**	**128,16**	**147,87**	**0,00**	**0,00**	**147,87**	**147,87**	**0,00**	**0,00**
4161	Créances douteuses	341 539,88	0,00	563 471,44	508 577,99	0,00	0,00	905 011,32	508 577,99	396 433,33	0,00

Numéro de compte	Libellé du compte	Balance d'entrée		Opérations non budgétaires		Opérations budgétaires		Total		Soldes	
		Débit	Crédit	Débit	Crédit	Débit	Crédit	Débit	Crédit	Débit	Crédit
	Sous Total compte 416	**341 539,88**	**0,00**	**563 471,44**	**508 577,99**	**0,00**	**0,00**	**905 011,32**	**508 577,99**	**396 433,33**	**0,00**
	Sous Total compte 41	**4 926 432,36**	**0,00**	**8 457 382,22**	**8 344 742,97**	**0,00**	**0,00**	**13 383 814,58**	**8 344 742,97**	**5 039 071,61**	**0,00**
425	Personnel - acomptes	0,00	233,70	3 770,17	3 536,47	0,00	0,00	3 770,17	3 770,17	0,00	0,00
	Sous Total compte 42	**0,00**	**233,70**	**3 770,17**	**3 536,47**	**0,00**	**0,00**	**3 770,17**	**3 770,17**	**0,00**	**0,00**
4431	Opér particul avec Etat dépenses	0,00	1 815 854,07	1 825 870,61	4 146 005,47	0,00	0,00	1 825 870,61	5 961 859,54	0,00	4 135 988,93
	Sous Total compte 443	**0,00**	**1 815 854,07**	**1 825 870,61**	**4 146 005,47**	**0,00**	**0,00**	**1 825 870,61**	**5 961 859,54**	**0,00**	**4 135 988,93**
44562	Etat - TVA déduct sur immobilisations	82 078,30	0,00	439 141,84	490 786,74	0,00	0,00	521 220,14	490 786,74	30 433,40	0,00
44566	TVA déduct sur autres biens et services	26 735,94	0,00	551 413,75	564 596,13	0,00	0,00	578 149,69	564 596,13	13 553,56	0,00
44567	Etat - crédit de TVA à reporter	60 526,00	0,00	1 834 510,00	1 859 216,00	0,00	0,00	1 895 036,00	1 859 216,00	35 820,00	0,00
	Sous Total compte 4456	**169 340,24**	**0,00**	**2 825 065,59**	**2 914 598,87**	**0,00**	**0,00**	**2 994 405,83**	**2 914 598,87**	**79 806,96**	**0,00**
44571	Etat - TVA collectée	0,00	139,48	794 339,57	797 259,74	0,00	0,00	794 339,57	797 399,22	0,00	3 059,65
	Sous Total compte 4457	**0,00**	**139,48**	**794 339,57**	**797 259,74**	**0,00**	**0,00**	**794 339,57**	**797 399,22**	**0,00**	**3 059,65**
44583	Rembst taxes sur chiffre affaire demandé	0,00	0,00	300 000,00	300 000,00	0,00	0,00	300 000,00	300 000,00	0,00	0,00
	Sous Total compte 4458	**0,00**	**0,00**	**300 000,00**	**300 000,00**	**0,00**	**0,00**	**300 000,00**	**300 000,00**	**0,00**	**0,00**
	Sous Total compte 445	**169 340,24**	**139,48**	**3 919 405,16**	**4 011 858,61**	**0,00**	**0,00**	**4 088 745,40**	**4 011 998,09**	**76 747,31**	**0,00**
446	Agences de l'eau	0,00	0,00	9 550,76	9 550,76	0,00	0,00	9 550,76	9 550,76	0,00	0,00
447	Autres impôts taxes verSEMents assimilés	0,00	0,00	3 194,30	3 194,30	0,00	0,00	3 194,30	3 194,30	0,00	0,00
4486	Etat - autres charges à payer	0,00	1 983 754,48	1 983 754,48	0,00	0,00	0,00	1 983 754,48	1 983 754,48	0,00	0,00
	Sous Total compte 448	**0,00**	**1 983 754,48**	**1 983 754,48**	**0,00**	**0,00**	**0,00**	**1 983 754,48**	**1 983 754,48**	**0,00**	**0,00**
	Sous Total compte 44	**169 340,24**	**3 799 748,03**	**7 741 775,31**	**8 170 609,14**	**0,00**	**0,00**	**7 911 115,55**	**11 970 357,17**	**0,00**	**4 059 241,62**
4621	Créances cess immob - amiable	500,00	0,00	0,00	500,00	0,00	0,00	500,00	500,00	0,00	0,00
	Sous Total compte 462	**500,00**	**0,00**	**0,00**	**500,00**	**0,00**	**0,00**	**500,00**	**500,00**	**0,00**	**0,00**

Numéro de compte	Libellé du compte	Balance d'entrée		Opérations non budgétaires		Opérations budgétaires		Total		Soldes	
		Débit	Crédit	Débit	Crédit	Débit	Crédit	Débit	Crédit	Débit	Crédit
466	Excédt de verSEMent	0,00	2 155,45	20 848,59	24 250,59	0,00	0,00	20 848,59	26 406,04	0,00	5 557,45
46711	Autres comptes créditeurs	0,00	300 000,00	1 378 648,41	1 079 729,79	0,00	0,00	1 378 648,41	1 379 729,79	0,00	1 081,38
	Sous Total compte 4671	**0,00**	**300 000,00**	**1 378 648,41**	**1 079 729,79**	**0,00**	**0,00**	**1 378 648,41**	**1 379 729,79**	**0,00**	**1 081,38**
46721	Débiteurs divers - amiable	1 571,52	0,00	1 893 496,76	1 895 068,28	0,00	0,00	1 895 068,28	1 895 068,28	0,00	0,00
46726	Débiteurs divers - contentieux	264,91	0,00	16,00	264,91	0,00	0,00	280,91	264,91	16,00	0,00
	Sous Total compte 4672	**1 836,43**	**0,00**	**1 893 512,76**	**1 895 333,19**	**0,00**	**0,00**	**1 895 349,19**	**1 895 333,19**	**16,00**	**0,00**
	Sous Total compte 467	**1 836,43**	**300 000,00**	**3 272 161,17**	**2 975 062,98**	**0,00**	**0,00**	**3 273 997,60**	**3 275 062,98**	**0,00**	**1 065,38**
	Sous Total compte 46	**2 336,43**	**302 155,45**	**3 293 009,76**	**2 999 813,57**	**0,00**	**0,00**	**3 295 346,19**	**3 301 969,02**	**0,00**	**6 622,83**
4711	Verst des régisseurs	0,00	0,00	1 114 287,59	1 075 489,64	0,00	0,00	1 114 287,59	1 075 489,64	38 797,95	0,00
4712	Viremts réimputés	0,00	0,00	241,28	267,28	0,00	0,00	241,28	267,28	0,00	26,00
4713	Recettes percues avant émission titres	201 696,00	0,00	5 656 328,18	5 560 145,35	0,00	0,00	5 858 024,18	5 560 145,35	297 878,83	0,00
471411	Excédent à réimputer - pers physiques	0,00	113,37	85 444,57	90 214,48	0,00	0,00	85 444,57	90 327,85	0,00	4 883,28
471412	Excédent à réimputer - personnes morales	0,00	575,02	98 412,03	102 861,97	0,00	0,00	98 412,03	103 436,99	0,00	5 024,96
	Sous Total compte 47141	**0,00**	**688,39**	**183 856,60**	**193 076,45**	**0,00**	**0,00**	**183 856,60**	**193 764,84**	**0,00**	**9 908,24**
47143	Flux d'encaissements à réimputer	0,00	0,00	116,79	121,63	0,00	0,00	116,79	121,63	0,00	4,84
	Sous Total compte 4714	**0,00**	**688,39**	**183 973,39**	**193 198,08**	**0,00**	**0,00**	**183 973,39**	**193 886,47**	**0,00**	**9 913,08**
4718	Autres recettes à régulariser	0,00	0,00	937 079,82	937 708,92	0,00	0,00	937 079,82	937 708,92	0,00	629,10
	Sous Total compte 471	**201 696,00**	**688,39**	**7 891 910,26**	**7 766 809,27**	**0,00**	**0,00**	**8 093 606,26**	**7 767 497,66**	**326 108,60**	**0,00**
4721	Dép sans mandatement préalable	0,00	1 571,52	1 439 292,65	1 437 721,13	0,00	0,00	1 439 292,65	1 439 292,65	0,00	0,00
4722	DACR commission carte bancaire	0,00	0,00	127,78	127,78	0,00	0,00	127,78	127,78	0,00	0,00
4728	DACR - autres dépenses à régul	0,00	0,00	185 572,64	185 572,64	0,00	0,00	185 572,64	185 572,64	0,00	0,00

Numéro de compte	Libellé du compte	Balance d'entrée		Opérations non budgétaires		Opérations budgétaires		Total		Soldes	
		Débit	Crédit	Débit	Crédit	Débit	Crédit	Débit	Crédit	Débit	Crédit
	Sous Total compte 472	**0,00**	**1 571,52**	**1 624 993,07**	**1 623 421,55**	**0,00**	**0,00**	**1 624 993,07**	**1 624 993,07**	**0,00**	**0,00**
4751	Redevables sur rôle	4 183 648,17	0,00	13 402 702,95	13 246 632,81	0,00	0,00	17 586 351,12	13 246 632,81	4 339 718,31	0,00
4757	Produits sur rôle	0,00	3 811 694,61	6 509 823,83	6 651 695,70	0,00	0,00	6 509 823,83	10 463 390,31	0,00	3 953 566,48
4758	TVA sur rôle	0,00	380 347,87	651 021,66	665 217,96	0,00	0,00	651 021,66	1 045 565,83	0,00	394 544,17
4759	Verst du tiers en charge du rôle	0,00	0,00	5 955 889,18	5 889 001,45	0,00	0,00	5 955 889,18	5 889 001,45	66 887,73	0,00
	Sous Total compte 475	**4 183 648,17**	**4 192 042,48**	**26 519 437,62**	**26 452 547,92**	**0,00**	**0,00**	**30 703 085,79**	**30 644 590,40**	**58 495,39**	**0,00**
4781	Frais de poursuites rattachés	21,32	0,00	0,00	0,00	0,00	0,00	21,32	0,00	21,32	0,00
4784	Arrondis sur déclaration de TVA	0,00	0,00	3,71	3,71	0,00	0,00	3,71	3,71	0,00	0,00
	Sous Total compte 478	**21,32**	**0,00**	**3,71**	**3,71**	**0,00**	**0,00**	**25,03**	**3,71**	**21,32**	**0,00**
	Sous Total compte 47	**4 385 365,49**	**4 194 302,39**	**36 036 344,66**	**35 842 782,45**	**0,00**	**0,00**	**40 421 710,15**	**40 037 084,84**	**384 625,31**	**0,00**
491	Dépréciat comptes de clients	0,00	35 942,57	0,00	42 171,30	0,00	0,00	0,00	78 113,87	0,00	78 113,87
496	Dépréciat comptes de débiteurs divers	0,00	57,84	18,10	0,00	0,00	0,00	18,10	57,84	0,00	39,74
	Sous Total compte 49	**0,00**	**36 000,41**	**18,10**	**42 171,30**	**0,00**	**0,00**	**18,10**	**78 171,71**	**0,00**	**78 153,61**
	Total classe 4	**9 483 474,52**	**9 139 966,59**	**62 480 885,66**	**62 037 419,79**	**0,00**	**0,00**	**71 964 360,18**	**71 177 386,38**	**9 862 198,71**	**9 075 224,91**
5115	Cartes bancaires à l'encaisSEMent	0,00	0,00	31 673,37	31 673,37	0,00	0,00	31 673,37	31 673,37	0,00	0,00
51172	Chèques impayés	0,00	0,00	180,03	180,03	0,00	0,00	180,03	180,03	0,00	0,00
51178	Autres valeurs impayées	0,00	0,00	158,30	158,30	0,00	0,00	158,30	158,30	0,00	0,00
	Sous Total compte 5117	**0,00**	**0,00**	**338,33**	**338,33**	**0,00**	**0,00**	**338,33**	**338,33**	**0,00**	**0,00**
5118	Autres valeurs à l'encaisSEMent	0,00	0,00	10 932,55	10 932,55	0,00	0,00	10 932,55	10 932,55	0,00	0,00
	Sous Total compte 511	**0,00**	**0,00**	**42 944,25**	**42 944,25**	**0,00**	**0,00**	**42 944,25**	**42 944,25**	**0,00**	**0,00**
515	Compte au trésor	2 328 882,13	0,00	14 002 604,86	11 594 229,35	0,00	0,00	16 331 486,99	11 594 229,35	4 737 257,64	0,00
51931	Lignes de crédit de trésorerie	0,00	450 000,00	1 400 000,00	950 000,00	0,00	0,00	1 400 000,00	1 400 000,00	0,00	0,00

Numéro de compte	Libellé du compte	Balance d'entrée		Opérations non budgétaires		Opérations budgétaires		Total		Soldes	
		Débit	Crédit	Débit	Crédit	Débit	Crédit	Débit	Crédit	Débit	Crédit
	Sous Total compte 5193	**0,00**	**450 000,00**	**1 400 000,00**	**950 000,00**	**0,00**	**0,00**	**1 400 000,00**	**1 400 000,00**	**0,00**	**0,00**
	Sous Total compte 519	**0,00**	**450 000,00**	**1 400 000,00**	**950 000,00**	**0,00**	**0,00**	**1 400 000,00**	**1 400 000,00**	**0,00**	**0,00**
	Sous Total compte 51	**2 328 882,13**	**450 000,00**	**15 445 549,11**	**12 587 173,60**	**0,00**	**0,00**	**17 774 431,24**	**13 037 173,60**	**4 737 257,64**	**0,00**
580	Opérations d'ordre budgétaires	0,00	0,00	3 269 612,40	3 269 612,40	0,00	0,00	3 269 612,40	3 269 612,40	0,00	0,00
584	Encaissements chèques par lecture opt	0,00	0,00	261 737,53	261 737,53	0,00	0,00	261 737,53	261 737,53	0,00	0,00
5872	Compte pivot - Admission en non valeur e	0,00	0,00	83 707,67	83 707,67	0,00	0,00	83 707,67	83 707,67	0,00	0,00
	Sous Total compte 587	**0,00**	**0,00**	**83 707,67**	**83 707,67**	**0,00**	**0,00**	**83 707,67**	**83 707,67**	**0,00**	**0,00**
588	Autres virements internes	0,00	0,00	721 630,98	721 630,98	0,00	0,00	721 630,98	721 630,98	0,00	0,00
	Sous Total compte 58	**0,00**	**0,00**	**4 336 688,58**	**4 336 688,58**	**0,00**	**0,00**	**4 336 688,58**	**4 336 688,58**	**0,00**	**0,00**
	Total classe 5	**2 328 882,13**	**450 000,00**	**19 782 237,69**	**16 923 862,18**	**0,00**	**0,00**	**22 111 119,82**	**17 373 862,18**	**4 737 257,64**	**0,00**
6061	Fournitures non stockables (eau,énergie)	0,00	0,00	0,00	0,00	1 136 618,30	0,00	1 136 618,30	0,00	1 136 618,30	0,00
6062	Produits de traitement	0,00	0,00	0,00	0,00	280 770,42	10 191,20	280 770,42	10 191,20	270 579,22	0,00
6063	Autres fournit entretien et petit équipt	0,00	0,00	0,00	0,00	315 969,42	26 527,87	315 969,42	26 527,87	289 441,55	0,00
6064	Fournitures administratives	0,00	0,00	0,00	0,00	836,32	0,00	836,32	0,00	836,32	0,00
6066	Carburants	0,00	0,00	0,00	0,00	86 947,14	4 369,12	86 947,14	4 369,12	82 578,02	0,00
	Sous Total compte 606	**0,00**	**0,00**	**0,00**	**0,00**	**1 821 141,60**	**41 088,19**	**1 821 141,60**	**41 088,19**	**1 780 053,41**	**0,00**
	Sous Total compte 60	**0,00**	**0,00**	**0,00**	**0,00**	**1 821 141,60**	**41 088,19**	**1 821 141,60**	**41 088,19**	**1 780 053,41**	**0,00**
611	Sous-traitance générale	0,00	0,00	0,00	0,00	1 279 176,15	87 786,11	1 279 176,15	87 786,11	1 191 390,04	0,00
6135	Locations mobilières	0,00	0,00	0,00	0,00	7 405,28	0,00	7 405,28	0,00	7 405,28	0,00
	Sous Total compte 613	**0,00**	**0,00**	**0,00**	**0,00**	**7 405,28**	**0,00**	**7 405,28**	**0,00**	**7 405,28**	**0,00**
61551	Mat roulant	0,00	0,00	0,00	0,00	62 644,68	3 012,84	62 644,68	3 012,84	59 631,84	0,00
61558	Autres biens mobiliers	0,00	0,00	0,00	0,00	3 635,84	0,00	3 635,84	0,00	3 635,84	0,00

Numéro de compte	Libellé du compte	Balance d'entrée		Opérations non budgétaires		Opérations budgétaires		Total		Soldes	
		Débit	Crédit	Débit	Crédit	Débit	Crédit	Débit	Crédit	Débit	Crédit
	Sous Total compte 6155	**0,00**	**0,00**	**0,00**	**0,00**	**66 280,52**	**3 012,84**	**66 280,52**	**3 012,84**	**63 267,68**	**0,00**
6156	Maintenance	0,00	0,00	0,00	0,00	45 878,87	0,00	45 878,87	0,00	45 878,87	0,00
	Sous Total compte 615	**0,00**	**0,00**	**0,00**	**0,00**	**112 159,39**	**3 012,84**	**112 159,39**	**3 012,84**	**109 146,55**	**0,00**
6161	Multirisques	0,00	0,00	0,00	0,00	17 200,23	0,00	17 200,23	0,00	17 200,23	0,00
	Sous Total compte 616	**0,00**	**0,00**	**0,00**	**0,00**	**17 200,23**	**0,00**	**17 200,23**	**0,00**	**17 200,23**	**0,00**
617	Etudes et recherches	0,00	0,00	0,00	0,00	16 762,37	7 544,56	16 762,37	7 544,56	9 217,81	0,00
618	Divers	0,00	0,00	0,00	0,00	45 573,06	5 167,26	45 573,06	5 167,26	40 405,80	0,00
	Sous Total compte 61	**0,00**	**0,00**	**0,00**	**0,00**	**1 478 276,48**	**103 510,77**	**1 478 276,48**	**103 510,77**	**1 374 765,71**	**0,00**
6215	Persel affecté par collectivité rattacht	0,00	0,00	0,00	0,00	4 135 988,93	1 983 754,48	4 135 988,93	1 983 754,48	2 152 234,45	0,00
	Sous Total compte 621	**0,00**	**0,00**	**0,00**	**0,00**	**4 135 988,93**	**1 983 754,48**	**4 135 988,93**	**1 983 754,48**	**2 152 234,45**	**0,00**
6226	Honoraires	0,00	0,00	0,00	0,00	7 625,00	0,00	7 625,00	0,00	7 625,00	0,00
	Sous Total compte 622	**0,00**	**0,00**	**0,00**	**0,00**	**7 625,00**	**0,00**	**7 625,00**	**0,00**	**7 625,00**	**0,00**
6231	Annonces et insertions	0,00	0,00	0,00	0,00	2 880,00	0,00	2 880,00	0,00	2 880,00	0,00
	Sous Total compte 623	**0,00**	**0,00**	**0,00**	**0,00**	**2 880,00**	**0,00**	**2 880,00**	**0,00**	**2 880,00**	**0,00**
6256	Missions	0,00	0,00	0,00	0,00	6 576,68	1 949,50	6 576,68	1 949,50	4 627,18	0,00
6257	Réceptions	0,00	0,00	0,00	0,00	23,19	23,19	23,19	23,19	0,00	0,00
	Sous Total compte 625	**0,00**	**0,00**	**0,00**	**0,00**	**6 599,87**	**1 972,69**	**6 599,87**	**1 972,69**	**4 627,18**	**0,00**
6262	Frais de télécommunications	0,00	0,00	0,00	0,00	8 125,07	0,00	8 125,07	0,00	8 125,07	0,00
	Sous Total compte 626	**0,00**	**0,00**	**0,00**	**0,00**	**8 125,07**	**0,00**	**8 125,07**	**0,00**	**8 125,07**	**0,00**
627	Services bancaires et assimilés	0,00	0,00	0,00	0,00	5 323,78	0,00	5 323,78	0,00	5 323,78	0,00
62871	à la collectivité de rattachement	0,00	0,00	0,00	0,00	85 016,54	0,00	85 016,54	0,00	85 016,54	0,00
	Sous Total compte 6287	**0,00**	**0,00**	**0,00**	**0,00**	**85 016,54**	**0,00**	**85 016,54**	**0,00**	**85 016,54**	**0,00**
	Sous Total compte 628	**0,00**	**0,00**	**0,00**	**0,00**	**85 016,54**	**0,00**	**85 016,54**	**0,00**	**85 016,54**	**0,00**

Numéro de compte	Libellé du compte	Balance d'entrée		Opérations non budgétaires		Opérations budgétaires		Total		Soldes	
		Débit	Crédit	Débit	Crédit	Débit	Crédit	Débit	Crédit	Débit	Crédit
	Sous Total compte 62	**0,00**	**0,00**	**0,00**	**0,00**	**4 251 559,19**	**1 985 727,17**	**4 251 559,19**	**1 985 727,17**	**2 265 832,02**	**0,00**
63512	Taxes foncières	0,00	0,00	0,00	0,00	146,00	0,00	146,00	0,00	146,00	0,00
	Sous Total compte 6351	**0,00**	**0,00**	**0,00**	**0,00**	**146,00**	**0,00**	**146,00**	**0,00**	**146,00**	**0,00**
	Sous Total compte 635	**0,00**	**0,00**	**0,00**	**0,00**	**146,00**	**0,00**	**146,00**	**0,00**	**146,00**	**0,00**
6378	Autres impôts taxes verst assimilés	0,00	0,00	0,00	0,00	12 434,18	0,00	12 434,18	0,00	12 434,18	0,00
	Sous Total compte 637	**0,00**	**0,00**	**0,00**	**0,00**	**12 434,18**	**0,00**	**12 434,18**	**0,00**	**12 434,18**	**0,00**
	Sous Total compte 63	**0,00**	**0,00**	**0,00**	**0,00**	**12 580,18**	**0,00**	**12 580,18**	**0,00**	**12 580,18**	**0,00**
6475	Médecine du travail pharmacie	0,00	0,00	0,00	0,00	593,00	0,00	593,00	0,00	593,00	0,00
	Sous Total compte 647	**0,00**	**0,00**	**0,00**	**0,00**	**593,00**	**0,00**	**593,00**	**0,00**	**593,00**	**0,00**
	Sous Total compte 64	**0,00**	**0,00**	**0,00**	**0,00**	**593,00**	**0,00**	**593,00**	**0,00**	**593,00**	**0,00**
6541	Créances admises en non-valeur	0,00	0,00	0,00	0,00	58 536,91	0,00	58 536,91	0,00	58 536,91	0,00
6542	Créances éteintes	0,00	0,00	0,00	0,00	17 560,98	0,00	17 560,98	0,00	17 560,98	0,00
	Sous Total compte 654	**0,00**	**0,00**	**0,00**	**0,00**	**76 097,89**	**0,00**	**76 097,89**	**0,00**	**76 097,89**	**0,00**
6588	Autres charges diverses de gestion coura	0,00	0,00	0,00	0,00	0,57	0,00	0,57	0,00	0,57	0,00
	Sous Total compte 658	**0,00**	**0,00**	**0,00**	**0,00**	**0,57**	**0,00**	**0,57**	**0,00**	**0,57**	**0,00**
	Sous Total compte 65	**0,00**	**0,00**	**0,00**	**0,00**	**76 098,46**	**0,00**	**76 098,46**	**0,00**	**76 098,46**	**0,00**
66111	Intérêts réglés à l'écheance	0,00	0,00	0,00	0,00	397 030,13	0,00	397 030,13	0,00	397 030,13	0,00
66112	Intérêts - rattachement des icne	0,00	0,00	0,00	0,00	181 128,98	189 705,88	181 128,98	189 705,88	0,00	8 576,90
	Sous Total compte 6611	**0,00**	**0,00**	**0,00**	**0,00**	**578 159,11**	**189 705,88**	**578 159,11**	**189 705,88**	**388 453,23**	**0,00**
	Sous Total compte 661	**0,00**	**0,00**	**0,00**	**0,00**	**578 159,11**	**189 705,88**	**578 159,11**	**189 705,88**	**388 453,23**	**0,00**
	Sous Total compte 66	**0,00**	**0,00**	**0,00**	**0,00**	**578 159,11**	**189 705,88**	**578 159,11**	**189 705,88**	**388 453,23**	**0,00**
673	Titres annulés exercices antérieurs	0,00	0,00	0,00	0,00	165 287,93	0,00	165 287,93	0,00	165 287,93	0,00

Numéro de compte	Libellé du compte	Balance d'entrée		Opérations non budgétaires		Opérations budgétaires		Total		Soldes	
		Débit	Crédit	Débit	Crédit	Débit	Crédit	Débit	Crédit	Débit	Crédit
	Sous Total compte 67	**0,00**	**0,00**	**0,00**	**0,00**	**165 287,93**	**0,00**	**165 287,93**	**0,00**	**165 287,93**	**0,00**
6811	DA - immob corpo et incorpo	0,00	0,00	0,00	0,00	2 556 299,60	0,00	2 556 299,60	0,00	2 556 299,60	0,00
6817	Dot dépréciat actifs circulants	0,00	0,00	0,00	0,00	42 171,30	0,00	42 171,30	0,00	42 171,30	0,00
	Sous Total compte 681	**0,00**	**0,00**	**0,00**	**0,00**	**2 598 470,90**	**0,00**	**2 598 470,90**	**0,00**	**2 598 470,90**	**0,00**
	Sous Total compte 68	**0,00**	**0,00**	**0,00**	**0,00**	**2 598 470,90**	**0,00**	**2 598 470,90**	**0,00**	**2 598 470,90**	**0,00**
	Total classe 6	**0,00**	**0,00**	**0,00**	**0,00**	**10 982 166,85**	**2 320 032,01**	**10 982 166,85**	**2 320 032,01**	**8 670 711,74**	**8 576,90**
704	Travaux	0,00	0,00	0,00	0,00	10 630,56	501 430,66	10 630,56	501 430,66	0,00	490 800,10
70611	Redevances assainisSEMent collectif	0,00	0,00	0,00	0,00	136 486,74	7 709 350,93	136 486,74	7 709 350,93	0,00	7 572 864,19
706121	Recouvt redev modernisa réseaux collec	0,00	0,00	0,00	0,00	116,51	116,51	116,51	116,51	0,00	0,00
	Sous Total compte 70612	**0,00**	**0,00**	**0,00**	**0,00**	**116,51**	**116,51**	**116,51**	**116,51**	**0,00**	**0,00**
	Sous Total compte 7061	**0,00**	**0,00**	**0,00**	**0,00**	**136 603,25**	**7 709 467,44**	**136 603,25**	**7 709 467,44**	**0,00**	**7 572 864,19**
7068	Autres prestations de service	0,00	0,00	0,00	0,00	75,00	10 789,83	75,00	10 789,83	0,00	10 714,83
	Sous Total compte 706	**0,00**	**0,00**	**0,00**	**0,00**	**136 678,25**	**7 720 257,27**	**136 678,25**	**7 720 257,27**	**0,00**	**7 583 579,02**
7088	Aut prod activ annex cessions approv	0,00	0,00	0,00	0,00	0,00	20 953,55	0,00	20 953,55	0,00	20 953,55
	Sous Total compte 708	**0,00**	**0,00**	**0,00**	**0,00**	**0,00**	**20 953,55**	**0,00**	**20 953,55**	**0,00**	**20 953,55**
	Sous Total compte 70	**0,00**	**0,00**	**0,00**	**0,00**	**147 308,81**	**8 242 641,48**	**147 308,81**	**8 242 641,48**	**0,00**	**8 095 332,67**
722	Immob corporelles	0,00	0,00	0,00	0,00	0,00	161 778,74	0,00	161 778,74	0,00	161 778,74
	Sous Total compte 72	**0,00**	**0,00**	**0,00**	**0,00**	**0,00**	**161 778,74**	**0,00**	**161 778,74**	**0,00**	**161 778,74**
7588	Autres	0,00	0,00	0,00	0,00	0,00	23,19	0,00	23,19	0,00	23,19
	Sous Total compte 758	**0,00**	**0,00**	**0,00**	**0,00**	**0,00**	**23,19**	**0,00**	**23,19**	**0,00**	**23,19**
	Sous Total compte 75	**0,00**	**0,00**	**0,00**	**0,00**	**0,00**	**23,19**	**0,00**	**23,19**	**0,00**	**23,19**
7714	Recouvrement sur créances admises en nv	0,00	0,00	0,00	0,00	0,00	12 998,57	0,00	12 998,57	0,00	12 998,57

III – ÉTATS FINANCIERS

III

Balance des comptes

C

Numéro de compte	Libellé du compte	Balance d'entrée		Opérations non budgétaires		Opérations budgétaires		Total		Soldes	
		Débit	Crédit	Débit	Crédit	Débit	Crédit	Débit	Crédit	Débit	Crédit
7718	Autres prod except sur opé gestion	0,00	0,00	0,00	0,00	0,00	619,32	0,00	619,32	0,00	619,32
	Sous Total compte 771	**0,00**	**0,00**	**0,00**	**0,00**	**0,00**	**13 617,89**	**0,00**	**13 617,89**	**0,00**	**13 617,89**
773	Mandats annulés sur exercices antérieurs	0,00	0,00	0,00	0,00	0,00	237,29	0,00	237,29	0,00	237,29
777	Quote part subv invest virée au résult	0,00	0,00	0,00	0,00	0,00	551 534,06	0,00	551 534,06	0,00	551 534,06
778	Autres produits exceptionnels	0,00	0,00	0,00	0,00	0,00	47,67	0,00	47,67	0,00	47,67
	Sous Total compte 77	**0,00**	**0,00**	**0,00**	**0,00**	**0,00**	**565 436,91**	**0,00**	**565 436,91**	**0,00**	**565 436,91**
7817	Reprises dépréciations actifs circulants	0,00	0,00	0,00	0,00	0,00	18,10	0,00	18,10	0,00	18,10
	Sous Total compte 781	**0,00**	**0,00**	**0,00**	**0,00**	**0,00**	**18,10**	**0,00**	**18,10**	**0,00**	**18,10**
	Sous Total compte 78	**0,00**	**0,00**	**0,00**	**0,00**	**0,00**	**18,10**	**0,00**	**18,10**	**0,00**	**18,10**
	Total classe 7	**0,00**	**0,00**	**0,00**	**0,00**	**147 308,81**	**8 969 898,42**	**147 308,81**	**8 969 898,42**	**0,00**	**8 822 589,61**
	Total général	**132 323 794,52**	**132 323 794,52**	**83 151 980,36**	**79 580 861,46**	**15 425 803,52**	**18 996 922,42**	**230 901 578,40**	**230 901 578,40**	**146 700 659,00**	**146 700 659,00**

IV – ANNEXES	IV
PRÉSENTATION AGRÉGÉE DU BUDGET PRINCIPAL ET DES BUDGETS ANNEXES	A

1 – BUDGET PRINCIPAL DU SPIC

SECTION	Crédits ouverts (1)	Réalisations	Restes à réaliser	Total (2)
EXPLOITATION				
DEPENSES	9 336 755,40	9 362 134,84	0,00	9 362 134,84
RECETTES	9 336 755,40	9 901 078,91	0,00	9 901 078,91
INVESTISSEMENT				
DEPENSES	3 292 251,03	4 296 327,86	348 244,87	4 644 572,73
RECETTES	9 372 141,73	8 394 220,25	642 469,32	9 036 689,57

(1) Cumul du BP, BS et DM.

(2) Cumul des réalisations et restes à réaliser.

2 – BUDGETS ANNEXES (autant de tableaux que de budget) (1)

(1) Cumul du BP, BS et DM.

(2) Cumul des réalisations et restes à réaliser.

3 – PRESENTATION AGRÉGÉE

SECTION	Crédits ouverts (1)	Réalisations	Restes à réaliser	Total (2)
EXPLOITATION				
DEPENSES	9 336 755,40	9 362 134,84	0,00	9 362 134,84
RECETTES	9 336 755,40	9 901 078,91	0,00	9 901 078,91
INVESTISSEMENT				
DEPENSES	3 292 251,03	4 296 327,86	348 244,87	4 644 572,73
RECETTES	9 372 141,73	8 394 220,25	642 469,32	9 036 689,57
TOTAL AGREGE DES DEPENSES	12 629 006,43	13 658 462,70	348 244,87	14 006 707,57
TOTAL AGREGE DES RECETTES	18 708 897,13	18 295 299,16	642 469,32	18 937 768,48

(1) Cumul du BP, BS et DM.

(2) Cumul des réalisations et restes à réaliser.

IV – ÉTATS ANNEXÉS — IV

B - ÉTATS ANNEXÉS PATRIMONIAUX – ÉTAT DE LA DETTE – DÉTAIL DES CRÉDITS DE TRÉSORERIE — B1.1

DETAIL DES CREDITS DE TRESORERIE (1)

Nature (Pour chaque ligne, indiquer le numéro de contrat)	Date de la décision de réaliser la ligne de trésorerie (2)	Montant maximum autorisé au 01/01/N	Montant des tirages N	Montant des remboursements N		Encours restant dû au 31/12/N
				Intérêts (3)	Remboursement du tirage	
51921 Avances de la collectivité de rattachement						
51928 Autres avances de trésorerie						
51931 Lignes de trésorerie						
51932 Lignes de trésorerie liées à un emprunt						
5194 Billets de trésorerie						
5198 Autres crédits de trésorerie						
519 Crédits de trésorerie (Total)		0,00	0,00	0,00	0,00	0,00

(1) Circulaire n° NOR : INTB8900071C du 22/02/1989.

(2) Indiquer la date de la délibération de l'assemblée autorisant la ligne de trésorerie ou la date de la décision de l'ordonnateur de réaliser la ligne de trésorerie sur la base d'un montant maximum autorisé par l'organe délibérant (article L. 2122-22 du CGCT).

(3) Il s'agit des intérêts comptabilisés au compte 6615, sauf pour les emprunts assortis d'une option de tirage sur ligne de trésorerie pour lesquels les intérêts sont comptabilisés au compte 66111 et sauf pour les billets de trésorerie pour lesquels les intérêts sont comptabilisés au compte 6618.

IV – ÉTATS ANNEXÉS — IV

B - ÉTATS ANNEXÉS PATRIMONIAUX – ÉTAT DE LA DETTE – RÉPARTITION PAR NATURE DE DETTE — B1.2

REPARTITION PAR NATURE DE DETTE (hors 16449 et 166)

Nature (Pour chaque ligne, indiquer le numéro de contrat)	Emprunts et dettes à l'origine du contrat													
	Organisme prêteur ou chef de file	Date de signature	Date d'émission ou date de mobilisation (1)	Date du premier rembour-sement	Nominal (2)	Type de taux d'intérêt (3)	Index (4)	Taux initial: Niveau de taux (5)	Taux initial: Taux actuariel	Devise	Pério-dicité des rembour-sements (6)	Profil d'amor-tissement (7)	Possibilité de rembour-sement anticipé O/N	Caté-gorie d'em-prunt (8)
163 Emprunts obligataires (Total)					**0,00**									
164 Emprunts auprès des établissements financiers (Total)					**23 574 541,72**									
1641 Emprunts en euros (total)					23 574 541,72									
1240159	CAISSE DES DEPOTS ET CONSIGN	30/04/2013		01/02/2014	900 000,00	F		3,950	3,950	euros	A	P	N	A-1
1712	SOCIETE GENERALE	31/07/2017		31/01/2018	820 000,00	F		1,590	1,590	euros	T	P	N	A-1
1803290601	DEXIA CREDIT LOCAL	10/12/2001		01/02/2003	1 524 490,17	F		5,300	5,300	euros	A	P	N	A-1
227969 251121 0235826	DEXIA CREDIT LOCAL	01/07/2005		01/11/2005	750 000,00	F		3,840	3,840	euros	T	P	N	A-1
237853 251398 0247534 001	DEXIA CREDIT LOCAL	02/01/2007		01/02/2007	361 000,00	F		3,690	3,690	euros	A	P	N	A-1
5271119 1315327	CAISSE D EPARGNE LANGUEDOC ROUSSILLON	13/01/2010		25/03/2010	3 200 000,00	F		4,170	4,170	euros	A	P	N	A-1
776797	CREDIT AGRICOLE	08/11/2022		10/02/2023	658 000,00	F		2,490	2,490	euros	T	C	N	A-1
7860261 7866828	CAISSE D EPARGNE LANGUEDOC ROUSSILLON	20/01/2011		25/06/2011	656 000,00	F		3,740	3,740	euros	A	P	N	A-1
8157660 8274353	CAISSE D EPARGNE LANGUEDOC ROUSSILLON	11/01/2013		25/01/2014	650 000,00	F		4,900	4,900	euros	A	P	N	A-1
8334368 4192622	CAISSE D EPARGNE LANGUEDOC ROUSSILLON	12/12/2013		25/02/2015	1 200 000,00	F		3,100	3,100	euros	A	C	N	A-1
849989016PR	CAISSE RGLE DE CREDIT AGRICOLE M	10/04/2017		10/04/2017	501 166,02			3,500	3,500	euros	M	C	N	A-1
8652584 4597875	CAISSE D EPARGNE LANGUEDOC ROUSSILLON	15/12/2015		25/09/2016	260 000,00	F		2,660	2,660	euros	T	P	N	A-1
9270408 9541246	CAISSE D'EPARGNE LANGUEDOC ROUSS	24/02/2021		25/06/2021	400 000,00	F		0,680	0,680	euros	T	C	N	A-1
A1708003000	CAISSE D EPARGNE LANGUEDOC ROUSSILLON	25/07/2008		25/07/2008	1 500 000,00	F		4,950	4,950	euros	A	P	N	A-1
A1708004000	CAISSE D EPARGNE LANGUEDOC ROUSSILLON	25/07/2008		25/07/2010	1 406 679,51	F		4,950	4,950	euros	A	P	N	A-1
DK1624CRCAM	CAISSE RGLE DE CREDIT AGRICOLE M	03/11/2025		10/01/2026	1 598 105,00	F		3,950	3,950	euros	T	C	N	A-1

Nature (Pour chaque ligne, indiquer le numéro de contrat)	Emprunts et dettes à l'origine du contrat													
	Organisme prêteur ou chef de file	Date de signature	Date d'émission ou date de mobilisation (1)	Date du premier rembour-sement	Nominal (2)	Type de taux d'intérêt (3)	Index (4)	Taux initial		Devise	Pério-dicité des rembour-sements (6)	Profil d'amor-tissement (7)	Possibilité de rembour-sement anticipé O/N	Caté-gorie d'em-prunt (8)
								Niveau de taux (5)	Taux actuariel					
DK1631CRCAM	CAISSE RGLE DE CREDIT AGRICOLE M	03/11/2025		10/01/2026	1 000 000,00	F		2,700	2,700	euros	T	P	N	A-1
MON529929	DEXIA CREDIT LOCAL	12/12/2019		01/05/2020	300 000,00	F		1,010	1,010	euros	T	C	N	A-1
MON540127EUR	BANQUE POSTALE	19/08/2021		01/12/2021	1 200 000,00	F		0,900	0,900	euros	T	C	N	A-1
MON547226EUR	SOCIETE DE FINANCEMENT LOCAL	22/12/2023		01/04/2024	771 910,00	F		4,240	4,240	euros	T	C	N	A-1
MON550410EUR	SOCIETE DE FINANCEMENT LOCAL	18/12/2024		01/04/2025	1 571 519,00	F		3,370	3,370	euros	T	C	N	A-1
P1E93V013PR	CAISSE RGLE DE CREDIT AGRICOLE M	01/01/2014		10/03/2014	45 672,02	F		5,150	5,150	euros	A	P	N	A-1
PIB05W014PR	CAISSE RGLE DE CREDIT AGRICOLE M	10/02/2011		10/07/2011	2 300 000,00	F		3,750	3,750	euros	A	P	N	A-1
1643 Emprunts en devises (total)					0,00									
16441 Emprunts assortis d'une option de tirage sur ligne de trésorerie (total)					0,00									
165 Dépôts et cautionnements reçus (Total)					**0,00**									
167 Emprunts et dettes assortis de conditions particulières (Total)					**373 405,00**									
1671 Avances consolidées du Trésor (total)					**0,00**									
1672 Emprunts sur comptes spéciaux du Trésor (total)					**0,00**									
1675 Dettes afférentes aux marchés de partenariat (total)					0,00									
1676 Dettes envers locataires-acquéreurs (total)					0,00									
1678 Autres emprunts et dettes (total)					373 405,00									

Nature (Pour chaque ligne, indiquer le numéro de contrat)	Emprunts et dettes à l'origine du contrat													
	Organisme prêteur ou chef de file	Date de signature	Date d'émission ou date de mobilisation (1)	Date du premier rembour-sement	Nominal (2)	Type de taux d'intérêt (3)	Index (4)	Taux initial		Devise	Pério-dicité des rembour-sements (6)	Profil d'amor-tissement (7)	Possibilité de rembour-sement anticipé O/N	Caté-gorie d'em-prunt (8)
								Niveau de taux (5)	Taux actuariel					
20172008	AGENCE DE L EAU RMC	20/12/2018		16/02/2020	373 405,00	F		0,000	0,000	euros	A	C	N	A-1
168 Emprunts et dettes assimilés (Total)					**0,00**									
1681 Autres emprunts (total)					0,00									
1682 Bons à moyen terme négociables (total)					0,00									
1687 Autres dettes (total)					0,00									
Total général					**23 947 946,72**									

(1) Si un emprunt donne lieu à plusieurs mobilisations, indiquer la date de la première mobilisation.

(2) Nominal : montant emprunté à l'origine.

(3) Type de taux d'intérêt : F : fixe ; V : variable simple ; C : complexe (c'est-à-dire un taux variable qui n'est pas seulement défini comme la simple addition d'un taux usuel de référence et d'une marge exprimée en point de pourcentage).

(4) Mentionner le ou les types d'index (ex : Euribor 3 mois).

(5) Indiquer le niveau de taux à l'origine du contrat.

(6) Indiquer la périodicité des remboursements : A : annuelle ; M : mensuelle, B : bimestrielle, S : semestrielle, T : trimestrielle, X autre.

(7) Indiquer C pour amortissement constant, P pour amortissement progressif, F pour *in fine*, X pour autres à préciser.

(8) Catégorie d'emprunt à l'origine. Exemple A-1 (cf. la classification des emprunts suivant la typologie de la circulaire IOCB1015077C du 25 juin 2010 sur les produits financiers offerts aux collectivités territoriales).

REPARTITION PAR NATURE DE DETTE (hors 16449 et 166) (suite)

Nature (Pour chaque ligne, indiquer le numéro de contrat)	Emprunts et dettes au 31/12/N											
	Couverture ? O/N (10)	Montant couvert	Catégorie d'emprunt après couverture éventuelle (11)	Capital restant dû au 31/12/N	Durée résiduelle (en années)	Taux d'intérêt			Annuité de l'exercice			ICNE de l'exercice
						Type de taux (12)	Index (13)	Niveau de taux d'intérêt au 31/12/N (14)	Capital	Charges d'intérêt (15)	Intérêts perçus (le cas échéant) (16)	
163 Emprunts obligataires (Total)		**0,00**		**0,00**					**0,00**	**0,00**	**0,00**	**0,00**
164 Emprunts auprès des établissements financiers (Total)		**0,00**		**13 438 347,15**					**1 000 037,35**	**395 538,04**	**0,00**	**195 398,80**
1641 Emprunts en euros (total)		0,00		13 438 347,15					1 000 037,35	395 538,04	0,00	195 398,80
1240159	N	0,00	A-1	224 063,19	3,00	F		3,950	69 084,89	11 579,35	0,00	8 074,57
1712	N	0,00	A-1	516 257,61	12,00	F		1,590	40 561,28	8 734,16	0,00	1 400,58
1803290601	N	0,00	A-1	348 403,63	7,00	F		5,300	49 771,94	21 103,31	0,00	16 846,51
227969 251121 0235826	N	0,00	A-1	341 956,54	9,00	F		3,840	28 397,06	13 815,92	0,00	2 140,94
237853 251398 0247534 001	N	0,00	A-1	24 131,55	1,00	F		3,690	23 272,75	1 749,22	0,00	812,36
5271119 1315327	N	0,00	A-1	1 487 262,41	9,00	F		4,170	133 973,31	67 605,53	0,00	47 746,01
776797	N	0,00	A-1	515 433,29	12,00	F		2,490	43 866,68	13 790,03	0,00	1 820,47
7860261 7866828	N	0,00	A-1	411 029,28	15,00	F		3,740	19 870,65	16 891,28	0,00	8 343,11
8157660 8274353	N	0,00	A-1	335 609,16	8,00	F		4,900	33 623,93	18 092,42	0,00	15 318,49
8334368 4192622	N	0,00	A-1	320 000,00	4,00	F		3,100	80 000,00	12 400,00	0,00	8 398,03
849989016PR	N	0,00	A-1	0,00	-1,00	F		3,500	25 569,60	223,74	0,00	0,00
8652584 4597875	N	0,00	A-1	153 514,60	10,00	F		2,660	12 513,16	4 292,20	0,00	68,06
9270408 9541246	N	0,00	A-1	305 000,00	15,00	F		0,680	20 000,00	2 159,00	0,00	28,81
A1708003000	N	0,00	A-1	834 677,35	12,00	F		4,950	50 110,45	43 797,00	0,00	17 998,16
A1708004000	N	0,00	A-1	834 677,35	12,00	F		4,950	50 110,45	43 797,00	0,00	17 998,16
DK1624CRCAM	N	0,00	A-1	1 598 105,00	20,00	F		0,000	0,00	0,00	0,00	9 994,82
DK1631CRCAM	N	0,00	A-1	1 000 000,00	20,00	F		0,000	0,00	0,00	0,00	4 275,00
MON529929	N	0,00	A-1	213 750,00	14,00	F		1,010	15 000,00	2 253,57	0,00	353,82
MON540127EUR	N	0,00	A-1	945 000,00	15,00	F		0,900	60 000,00	8 964,75	0,00	685,12
MON547226EUR	N	0,00	A-1	681 853,81	13,00	F		4,240	51 460,68	30 694,03	0,00	7 147,34

Nature (Pour chaque ligne, indiquer le numéro de contrat)	Emprunts et dettes au 31/12/N											
	Couverture ? O/N (10)	Montant couvert	Catégorie d'emprunt après couverture éventuelle (11)	Capital restant dû au 31/12/N	Durée résiduelle (en années)	Taux d'intérêt			Annuité de l'exercice			ICNE de l'exercice
						Type de taux (12)	Index (13)	Niveau de taux d'intérêt au 31/12/N (14)	Capital	Charges d'intérêt (15)	Intérêts perçus (le cas échéant) (16)	
MON550410EUR	N	0,00	A-1	1 512 587,03	19,00	F		3,370	58 931,97	40 832,67	0,00	12 601,96
P1E93V013PR	N	0,00	A-1	8 643,36	2,00	F		5,150	4 006,84	651,48	0,00	360,98
PIB05W014PR	N	0,00	A-1	826 391,99	5,00	F		3,750	129 911,71	32 111,38	0,00	12 985,50
1643 Emprunts en devises (total)		0,00		0,00					0,00	0,00	0,00	0,00
16441 Emprunts assortis d'une option de tirage sur ligne de trésorerie (total) (9)		0,00		0,00					0,00	0,00	0,00	0,00
165 Dépôts et cautionnements reçus (Total)		**0,00**		**0,00**					**0,00**	**0,00**	**0,00**	**0,00**
167 Emprunts et dettes assortis de conditions particulières (Total)		**0,00**		**149 362,00**					**37 340,50**	**0,00**	**0,00**	**0,00**
1671 Avances consolidées du Trésor (total)		0,00		0,00					0,00	0,00	0,00	0,00
1672 Emprunts sur comptes spéciaux (total)		0,00		0,00					0,00	0,00	0,00	0,00
1675 Dettes afférentes aux marchés de partenariat (total)		0,00		0,00					0,00	0,00	0,00	0,00
1676 Dettes envers locataires-acquéreurs (total)		0,00	-	0,00					0,00	0,00	0,00	0,00
1678 Autres emprunts et dettes (total)		0,00		149 362,00					37 340,50	0,00	0,00	0,00
20172008	N	0,00	A-1	149 362,00	4,00	F		0,000	37 340,50	0,00	0,00	0,00

Nature (Pour chaque ligne, indiquer le numéro de contrat)	Emprunts et dettes au 31/12/N											
	Couverture ? O/N (10)	Montant couvert	Catégorie d'emprunt après couverture éventuelle (11)	Capital restant dû au 31/12/N	Durée résiduelle (en années)	Taux d'intérêt			Annuité de l'exercice			ICNE de l'exercice
						Type de taux (12)	Index (13)	Niveau de taux d'intérêt au 31/12/N (14)	Capital	Charges d'intérêt (15)	Intérêts perçus (le cas échéant) (16)	
168 Emprunts et dettes assimilés (Total)		**0,00**		**0,00**					**0,00**	**0,00**	**0,00**	**0,00**
1681 Autres emprunts (total)		0,00		0,00					0,00	0,00	0,00	0,00
1682 Bons à moyen terme négociables (total)		0,00		0,00					0,00	0,00	0,00	0,00
1687 Autres dettes (total)		0,00		0,00					0,00	0,00	0,00	0,00
Total général		**0,00**		**13 587 709,15**					**1 037 377,85**	**395 538,04**	**0,00**	**195 398,80**

(9) S'agissant des emprunts assortis d'une ligne de trésorerie, il faut faire ressortir le remboursement du capital de la dette prévue pour l'exercice correspondant au véritable endettement.

(10) Si l'emprunt est soumis à couverture, il convient de compléter le tableau « détail des opérations de couverture ».

(11) Catégorie d'emprunt. Exemple A-1 (cf. la classification des emprunts suivant la typologie de la circulaire IOCB1015077C du 25 juin 2010 sur les produits financiers offerts aux collectivités territoriales).

(12) Type de taux d'intérêt après opérations de couverture : F : fixe ; V : variable simple ; C : complexe (c'est-à-dire un taux variable qui n'est pas seulement défini comme la simple addition d'un taux usuel de référence et d'une marge exprimée en point de pourcentage).

(13) Mentionner l'index en cours au 31/12/N après opérations de couverture.

(14) Taux après opérations de couverture éventuelles. Pour les emprunts à taux variable, indiquer le niveau moyen du taux constaté sur l'année.

(15) Il s'agit des intérêts dus au titre du contrat initial et comptabilisés à l'article 66111 « Intérêts réglés à l'échéance » (intérêts décaissés) et intérêts éventuels dus au titre du contrat d'échange éventuel et comptabilisés à l'article 668.

(16) Indiquer les intérêts éventuellement reçus au titre du contrat d'échange éventuel et comptabilisés au 768.

IV – ÉTATS ANNEXÉS — IV

B - ÉTATS ANNEXÉS PATRIMONIAUX – ÉTAT DE LA DETTE – RÉPARTITION PAR STRUCTURE DE TAUX — B1.3

REPARTITION DES EMPRUNTS PAR STRUCTURE DE TAUX (HORS A1)

Emprunts ventilés par structure de taux selon le risque le plus élevé (Pour chaque ligne, indiquer le numéro de contrat) (1)	Organisme prêteur ou chef de file	Nominal (2)	Capital restant dû au 31/12/N (3)	Type d'indices (4)	Durée du contrat	Dates des périodes bonifiées	Taux minimal (5)	Taux maximal (6)	Coût de sortie (7)	Taux maximal après couver-ture éventu-elle (8)	Niveau du taux au 31/12/N (9)	Intérêts payés au cours de l'exercice (10)	Intérêts perçus au cours de l'exercice (le cas échéant) (11)	% par type de taux selon le capital restant dû
Echange de taux, taux variable simple plafonné (cap) ou encadré (tunnel) (A)														
TOTAL (A)		0,00	0,00						0,00			0,00	0,00	0,00
Barrière simple (B)														
TOTAL (B)		0,00	0,00						0,00			0,00	0,00	0,00
Option d'échange (C)														
TOTAL (C)		0,00	0,00						0,00			0,00	0,00	0,00
Multiplicateur jusqu'à 3 ou multiplicateur jusqu'à 5 capé (D)														
TOTAL (D)		0,00	0,00						0,00			0,00	0,00	0,00
Multiplicateur jusqu'à 5 (E)														
TOTAL (E)		0,00	0,00						0,00			0,00	0,00	0,00
Autres types de structures (F)														
TOTAL (F)		0,00	0,00						0,00			0,00	0,00	0,00
TOTAL GENERAL		0,00	0,00						0,00			0,00	0,00	0,00

(1) Répartir les emprunts selon le type de structure de taux (de A à F selon la classification de la charte de bonne conduite) en fonction du risque le plus élevé à courir sur toute la durée de vie du contrat de prêt et après opérations de couverture éventuelles.

(2) Nominal : montant emprunté à l'origine. En cas de couverture partielle d'un emprunt, indiquer séparément sur deux lignes la part du nominal couvert et la part non couverte.

(3) En cas de couverture partielle d'un emprunt, indiquer séparément sur deux lignes la part du capital restant dû couvert et la part non couverte.

(4) Indiquer la classification de l'indice sous-jacent suivant la typologie de la circulaire du 25 juin 2010 sur les produits financiers (de 1 à 6). 1 : Indice zone euro / 2 : Indices inflation française ou zone euro ou écart entre ces indices / 3 : Ecart indice zone euro / 4 Indices hors zone euro ou écart d'indices dont l'un est hors zone euro / 5 : écarts d'indices hors zone euro / 6 : autres indices.

(5) Taux hors opération de couverture. Indiquer le montant, l'index ou la formule correspondant au taux minimal du contrat de prêt sur toute la durée du contrat.

(6) Taux hors opération de couverture. Indiquer le montant, l'index ou la formule correspondant au taux maximal du contrat de prêt sur toute la durée du contrat.

(7) Coût de sortie : indiquer le montant de l'indemnité contractuelle de remboursement définitif de l'emprunt au 31/12/N ou le cas échéant, à la prochaine date d'échéance.

(8) Montant, index ou formule.

(9) Indiquer le niveau de taux après opérations de couverture éventuelles. Pour les emprunts à taux variables, indiquer le niveau moyen du taux constaté sur l'année.

(10) Indiquer les intérêts dus au titre du contrat initial et comptabilisés à l'article 66111 et des intérêts éventuels dus au titre du contrat d'échange et comptabilisés à l'article 668.

(11) Indiquer les intérêts reçus au titre du contrat d'échange et comptabilisés au 768.

IV – ÉTATS ANNEXÉS — IV

B - ÉTATS ANNEXÉS PATRIMONIAUX – ÉTAT DE LA DETTE – TYPOLOGIE DE LA RÉPARTITION DE L'ENCOURS (1) — B1.4

Structure	Indices sous-jacents	(1) Indices zone euro	(2) Indices inflation française ou zone euro ou écart entre ces indices	(3) Ecarts d'indices zone euro	(4) Indices hors zone euro et écarts d'indices dont l'un est un indice hors zone euro	(5) Ecarts d'indices hors zone euro	(6) Autres indices
(A) Taux fixe simple. Taux variable simple. Echange de taux fixe contre taux variable ou inversement. Echange de taux structuré contre taux variable ou taux fixe (sens unique). Taux variable simple plafonné (*cap*) ou encadré (*tunnel*)	Nombre de produits	24	0	0	0	0	
	% de l'encours	99,99	0,00	0,00	0,00	0,00	
	Montant en euros	13 587 709,15	0,00	0,00	0,00	0,00	
(B) Barrière simple. Pas d'effet de levier	Nombre de produits	0	0	0	0	0	
	% de l'encours	0,00	0,00	0,00	0,00	0,00	
	Montant en euros	0,00	0,00	0,00	0,00	0,00	
(C) Option d'échange (*swaption*)	Nombre de produits	0	0	0	0	0	
	% de l'encours	0,00	0,00	0,00	0,00	0,00	
	Montant en euros	0,00	0,00	0,00	0,00	0,00	
(D) Multiplicateur jusqu'à 3 ; multiplicateur jusqu'à 5 capé	Nombre de produits	0	0	0	0	0	
	% de l'encours	0,00	0,00	0,00	0,00	0,00	
	Montant en euros	0,00	0,00	0,00	0,00	0,00	
(E) Multiplicateur jusqu'à 5	Nombre de produits	0	0	0	0	0	
	% de l'encours	0,00	0,00	0,00	0,00	0,00	
	Montant en euros	0,00	0,00	0,00	0,00	0,00	
(F) Autres types de structures	Nombre de produits						0
	% de l'encours						0,00
	Montant en euros						0,00

(1) Cette annexe retrace le stock de dette au 31/12/N après opérations de couverture éventuelles.

IV – ÉTATS ANNEXÉS — IV

B - ÉTATS ANNEXÉS PATRIMONIAUX – ÉTAT DE LA DETTE – DÉTAIL DES OPÉRATIONS DE COUVERTURE (1) — B1.5

Instruments de couverture (Pour chaque ligne, indiquer le numéro de contrat)	Emprunt couvert			Instrument de couverture									
												Primes éventuelles	
	Référence de l'emprunt couvert	Capital restant dû au 31/12/N	Date de fin du contrat	Organisme co-contractant	Type de couverture (3)	Nature de la couverture (change ou taux)	Notionnel de l'instrument de couverture	Date de début du contrat	Date de fin du contrat	Périodicité de règlement des intérêts (4)	Montant des commissions diverses	Primes payées pour l'achat d'option	Primes reçues pour la vente d'option
Taux fixe (total)		0,00					0,00				0,00	0,00	0,00
Taux variable simple (total)		0,00					0,00				0,00	0,00	0,00
Taux complexe (total) (2)		0,00					0,00				0,00	0,00	0,00
Total		0,00					0,00				0,00	0,00	0,00

(1) Si un instrument couvre plusieurs emprunts, distinguer une ligne par emprunt couvert.

(2) Il s'agit d'un taux variable qui n'est pas défini comme la simple addition d'un taux usuel de référence et d'une marge exprimée en point de pourcentage.

(3) Indiquer s'il s'agit d'un *swap*, d'une option (*cap*, *floor*, *tunnel*, *swaption*).

(4) Indiquer la périodicité de règlement des intérêts : A : annuelle, M : mensuelle, B : bimestrielle, S : semestrielle, T : trimestrielle, X : autre.

IV – ÉTATS ANNEXÉS

IV

B - ÉTATS ANNEXÉS PATRIMONIAUX – ÉTAT DE LA DETTE – DÉTAIL DES OPÉRATIONS DE COUVERTURE (1) (suite)

B1.5

Instruments de couverture (Pour chaque ligne, indiquer le numéro de contrat)	Effet de l'instrument de couverture								
	Référence de l'emprunt couvert	Taux payé		Taux reçu (7)		Charges et produits constatés depuis l'origine du contrat		Catégorie d'emprunt (8)	
		Index (5)	Niveau de taux (6)	Index	Niveau de taux	Charges c/668	Produits c/768	Avant opération de couverture	Après opération de couverture
Taux fixe (total)						0,00	0,00		
Taux variable simple (total)						0,00	0,00		
Taux complexe (total) (2)						0,00	0,00		
Total						0,00	0,00		

(5) Indiquer l'index utilisé ou la formule de taux.

(6) Pour les emprunts à taux variable, indiquer le niveau moyen du taux constaté sur l'année.

(7) A compléter si l'instrument de couverture est un *swap*.

(8) Catégorie d'emprunt. Exemple A-1 (cf. la classification des emprunts suivant la typologie de la circulaire IOCB1015077C du 25 juin 2010 sur les produits financiers offerts aux collectivités territoriales).

IV – ÉTATS ANNEXÉS — IV

B - ÉTATS ANNEXÉS PATRIMONIAUX – ÉTAT DE LA DETTE – REMBOURSEMENT ANTICIPÉ D'UN EMPRUNT AVEC REFINANCEMENT (1) — B1.6

Emprunts (2) (Pour chaque ligne, indiquer le numéro de contrat)	Année de mobilisation et profil d'amort. de l'emprunt		Date du refinance-ment	Organisme prêteur ou chef de file	Capital restant dû	Capital réaménagé	Durée résidu-elle	Pério-dicité des rem-bour-se-ments (6)	Caractéristiques du taux			Coût de sortie (10)		Annuité de l'exercice		ICNE de l'exercice
	Année	Profil (5)							Type de taux (7)	Index (8)	Niveau de taux (9)	Type (11)	Montant (12)	Intérêts (13)	Capital	
Total des dépenses au c/ 166 Refinancement de dette (3)					0,00	0,00							0,00	0,00	0,00	0,00
Total des recettes au c/ 166 Refinancement de dette (4)					0,00	0,00								0,00	0,00	0,00

(1) Les opérations de refinancement de dette consistent en un remboursement d'un emprunt auprès d'un établissement de crédit suivi de la souscription d'un nouvel emprunt. Pour cette raison, les dépenses et les recettes du c/166 sont équilibrées.

(2) Pour les emprunts de refinancement, indiquer le nouveau numéro de contrat suivi, entre parenthèses, de la référence de l'emprunt quitté.

(3) Il s'agit de retracer les caractéristiques avant réaménagement des emprunts ayant fait l'objet d'un remboursement anticipé avec refinancement.

(4) Il s'agit de retracer les caractéristiques après réaménagement des emprunts de refinancement.

(5) Indiquer C pour amortissement constant, P pour amortissement progressif, F pour *in fine*, X pour autres à préciser.

(6) Indiquer la périodicité des remboursements A : annuelle ; T : trimestrielle ; M : mensuelle, B : bimestrielle, S : semestrielle, X autre.

(7) Type de taux d'intérêt : F : fixe ; V : variable simple ; C : complexe (c'est-à-dire un taux variable qui n'est pas seulement défini comme la simple addition d'un taux usuel de référence et d'une marge exprimée en point de pourcentage).

(8) Indiquer le type d'index (ex : Euribor 3 mois).

(9) Taux après opérations de couverture éventuelles. Pour un emprunt à taux variable, indiquer le niveau du taux constaté à la date du refinancement.

(10) Il s'agit de retracer les caractéristiques de l'indemnité de remboursement anticipé due relative à l'emprunt quitté.

(11) Indiquer A pour autofinancement, C pour capitalisation, T pour intégration dans le taux du nouvel emprunt, D pour allongement de durée.

(12) Indiquer le coût de sortie uniquement en cas d'autofinancement et de capitalisation.

(13) Il s'agit des intérêts dus au titre du contrat initial et comptabilisés à l'article 66111 « Intérêts réglés à l'échéance » (intérêts décaissés) et intérêts éventuels dus au titre du contrat d'échange éventuel et comptabilisés à l'article 668.

IV – ÉTATS ANNEXÉS — IV

B - ÉTATS ANNEXÉS PATRIMONIAUX – ÉTAT DE LA DETTE – EMPRUNTS RENÉGOCIES AU COURS DE L'ANNÉE N (1) — B1.7

N° du contrat d'emprunt	Date de souscription du contrat initial	Date de renégociation	Organisme prêteur	Durée résiduelle en années		Taux (2)						Nominal		Profil d'amortissement et périodicité de remboursement (6)		Capital restant dû au 31/12/N	ICNE de l'exercice	Annuité payée dans l'exercice (s'il y a lieu)	
						Contrat initial			Contrat renégocié										
				Contrat initial	Contrat renégocié	Type de taux (3)	Index (4)	Taux act.	Type de taux (3)	Index (4)	Taux act.	Contrat initial	Contrat renégocié (5)	Contrat initial	Contrat renégocié			Intérêts	Capital
Total												0,00	0,00			0,00	0,00	0,00	0,00

(1) Inscrire les emprunts renégociés au cours de l'exercice N.

(2) Taux à la date de renégociation.

(3) Indiquer : F : fixe ; V : variable simple ; C : complexe (c'est-à-dire un taux variable qui n'est pas seulement défini comme la simple addition d'un taux usuel de référence et d'une marge exprimée en point de pourcentage).

(4) Indiquer la nature de l'index retenu (exemple : Euribor 3 mois).

(5) Nominal à la date de renégociation.

(6) Faire figurer 2 lettres : - Pour le profil d'amortissement, indiquer : C pour amortissement constant, P pour amortissement progressif, F pour *in fine*, X pour autres.
- Pour la périodicité de remboursement, indiquer A : annuelle ; T : trimestrielle ; M : mensuelle, B : bimestrielle, S : semestrielle, X autre.

IV – ÉTATS ANNEXÉS	IV
B - ÉTATS ANNEXÉS PATRIMONIAUX – ÉTAT DE LA DETTE – AUTRES DETTES	B1.8

AUTRES DETTES

(Issues des engagements juridiques pris autres que ceux destinés à financer la prise en charge d'un emprunt)

LIBELLES	Montant initial de la dette	Dépenses de l'exercice	Dette restante

IV – ÉTATS ANNEXÉS	IV
B - ÉTATS ANNEXÉS PATRIMONIAUX – MÉTHODES UTILISÉES POUR LES AMORTISSEMENTS	**B2**

Procédure d'amortissement (linéaire, dégressif, variable)	CHOIX DE L'ASSEMBLEE		Délibération du
	Biens de faible valeur- Seuil unitaire en deçà duquel les immobilisations de peu de valeur s'amortissent sur un an : 1500,00 €		16/06/2016
	Catégories de biens amortis	**Durée (en années)**	
L	INSTALLATIONS ET AMENAGEMENTS	15	16/06/2017
L	BATIMENTS	20	16/06/2017
L	BRANCHEMENTS NEUFS	50	16/06/2017
L	MATERIEL INFORMATIQUE	4	16/06/2017
L	MOBILIER	7	16/06/2017
L	RESEAUX	50	16/06/2017
L	VEHICULES	7	16/06/2017
L	MATERIEL ELECTRO	7	16/06/2017
L	MATERIEL SPECIFIQUE	7	16/06/2017

IV – ÉTATS ANNEXÉS — IV

B - ÉTATS ANNEXÉS PATRIMONIAUX – ÉTAT DES PROVISIONS ET DES DEPRECIATIONS — B3

Nature de la provision ou de la dépréciation	Dotations inscrites au budget de l'exercice (1)	Date de constitution	Montant des prov. et dépréciations constituées au 01/01/N	Montant total des prov. et dépréciations constituées	Reprises inscrites au budget de l'exercice	SOLDE
PROVISIONS ET DEPRECIATIONS BUDGETAIRES						
Provisions réglementées et amortissements dérogatoires	**0,00**		**0,00**	**0,00**	**0,00**	**0,00**
Provisions pour risques et charges (2)	**0,00**		**0,00**	**0,00**	**0,00**	**0,00**
Dépréciations (2)	**0,00**		**0,00**	**0,00**	**0,00**	**0,00**
TOTAL BUDGETAIRES	**0,00**		**0,00**	**0,00**	**0,00**	**0,00**
PROVISIONS ET DEPRECIATIONS SEMI-BUDGETAIRES						
Provisions. pour risques et charges (2)	**23 846,00**		**6 297,00**	**30 143,00**	**0,00**	**30 143,00**
ASSURANCE DES BAITMENTS	0,00	05/04/2024	6 297,00	6 297,00	0,00	6 297,00
MISE EN PLACE COMPTE EPARGNE TEMPS	23 846,00	15/12/2025	0,00	23 846,00	0,00	23 846,00
Dépréciations (2)	**42 171,30**		**36 000,41**	**78 171,71**	**18,10**	**78 153,61**
DOTATION AUX DEPRECIATIONS DES ACTIFS CIRCULANTS	0,00	11/12/2023	29 845,67	29 845,67	0,00	29 845,67
DOTATION AUX DEPRECIATIONS DES ACTIFS CIRCULANTS	0,00	11/12/2023	6 154,74	6 154,74	0,00	6 154,74
DOTATION AUX DEPRECIATIONS DES ACTIFS CIRCULANTS	42 171,30	11/12/2023	0,00	42 171,30	0,00	42 171,30
DOTATION AUX DEPRECIATIONS DES ACTIFS CIRCULANTS	0,00	11/12/2023	0,00	0,00	18,10	-18,10
TOTAL SEMI-BUDGETAIRES	**66 017,30**		**42 297,41**	**108 314,71**	**18,10**	**108 296,61**

(1) Provisions nouvelles ou abondement d'une provision déjà constituée.

(2) Indiquer l'objet de la provision (exemples : provision pour litiges au titre du procès … ; provisions pour dépréciation des immobilisations de l'équipement …).

IV – ÉTATS ANNEXÉS	IV
B - ÉTATS ANNEXÉS PATRIMONIAUX – ÉTAT DES CHARGES TRANSFÉRÉES	B4

Exercice	Nature de la dépense transférée	Durée de l'étalement	Date de la délibération	Montant de la dépense transférée au compte 481 (I)	Montant amorti au titre des exercices précédents (II)	Montant de la dotation aux amortissements de l'exercice (c/6812) (III)	Solde (1)
TOTAL				0,00	0,00	0,00	0,00

(1) Correspond au montant de la charge restant à amortir = I – (II + III).

IV – ÉTATS ANNEXÉS	IV
B - ÉTATS ANNEXÉS PATRIMONIAUX – DÉTAIL DES OPÉRATIONS POUR COMPTE DE TIERS (1)	B5

(1) Ouvrir un cadre par opération pour compte de tiers.

(2) Inscrire le chapitre et la nature des travaux.

(3) Le chapitre 45 doit être détaillé conformément au plan de comptes, tant en dépenses qu'en recettes.

(4) Indiquer le chapitre.

IV – ÉTATS ANNEXÉS	IV
B - ÉTATS ANNEXÉS PATRIMONIAUX – ÉTAT DES EMPRUNTS GARANTIS	B6.1

ETAT DES EMPRUNTS GARANTIS PAR LA REGIE

Désignation du bénéficiaire	Année de mobilisation et profil d'amortissement de l'emprunt (1)		Objet de l'emprunt garanti	Organisme prêteur ou chef de file	Montant initial	Capital restant dû au 31/12/N	Durée résiduelle	Périodicité des remboursements (2)	Taux initial			Taux moyen constaté sur l'année (6)			Catégorie d'emprunt (7)	Indices ou devises pouvant modifier l'emprunt	Annuité garantie au cours de l'exercice	
	Année	Profil							Taux (3)	Index (4)	Taux actuariel (5)	Taux (3)	Index (4)	Niveau de taux			En intérêts (8)	En capital
Total des emprunts contractés par des collectivités ou des EP (hors logements sociaux)					0,00	0,00											0,00	0,00
Total des emprunts autres que ceux contractés par des collectivités ou des EP (hors logements sociaux)					0,00	0,00											0,00	0,00
Total des emprunts contractés pour des opérations de logement social					0,00	0,00											0,00	0,00
TOTAL GENERAL					0,00	0,00											0,00	0,00

(1) Indiquer C pour amortissement constant, P pour amortissement progressif, F pour in fine, X pour autres (à préciser).

(2) Indiquer la périodicité des remboursements A : annuelle ; M : mensuelle ; B : bimestrielle ; S : semestrielle ; T : trimestrielle ; X : autre.

(3) Type de taux d'intérêt : F : fixe ; V : variable simple ; C : complexe (c'est-à-dire un taux variable qui n'est pas seulement défini comme la simple addition d'un taux usuel de référence et d'une marge exprimée en point de pourcentage).

(4) Indiquer le type d'index (ex. EURIBOR 3 mois …).

(5) Taux annuel, tous frais compris.

(6) Taux hors opération de couverture. Pour les emprunts à taux variable, indiquer le niveau moyen du taux constaté sur l'année.

(7) Catégorie d'emprunt hors opération de couverture. Exemple A-1 (cf. la classification des emprunts suivant la typologie de la circulaire IOCB1015077C du 25 juin 2010 sur les produits financiers offerts aux collectivités territoriales).

(8) Il s'agit des intérêts dus au titre du contrat initial et comptabilisés à l'article 66111 « Intérêts réglés à l'échéance » (intérêts décaissés).

IV – ÉTATS ANNEXÉS	IV
B - ÉTATS ANNEXÉS PATRIMONIAUX – CALCUL DU RATIO D'ENDETTEMENT RELATIF AUX EMPRUNTS GARANTIS	**B6.2**

Calcul du ratio de l'article L. 2252-1 du CGCT	Valeur en euros	
Total des annuités déjà garanties échues dans l'exercice (1)	A	0,00
Total des premières annuités entières des nouvelles garanties de l'exercice (1)	B	0,00
Annuité nette de la dette de l'exercice (2)	C	0,00
Provisions pour garanties d'emprunts	D	0,00
Total des annuités d'emprunts garantis de l'exercice	**I = A+ B + C - D**	**0,00**
Recettes réelles de fonctionnement	**II**	**9 187 766,11**

Part des garanties d'emprunt accordées au titre de l'exercice en % (3)	**I / II**	**0,00**

(1) Hors opérations visées par l'article L. 2252-2 du CGCT.

(2) Cf. définition de l'article D. 1511-30 du CGCT.

(3) Les garanties d'emprunt accordées au titre d'un exercice ne doivent pas représenter plus de 50 % des recettes réelles de fonctionnement de ce même exercice.

IV – ÉTATS ANNEXÉS	IV
B - ÉTATS ANNEXÉS PATRIMONIAUX – SUBVENTIONS VERSÉES DANS LE CADRE DU VOTE DU BUDGET	B7.1

B7.1 – SUBVENTIONS VERSEES DANS LE CADRE DU VOTE DU BUDGET

Article (1)	Subventions (2)	Objet (3)	Nom de l'organisme	Nature juridique de l'organisme	Montant de la subvention

(1) Indiquer l'article d'imputation de la subvention.
(2) Dénomination ou numéro éventuel de la subvention.
(3) Objet pour lequel est versé la subvention.

IV – ÉTATS ANNEXÉS — IV

B - ÉTATS ANNEXÉS PATRIMONIAUX – ÉTAT DES CONTRATS DE CRÉDIT-BAIL — B8.1

Exercice d'origine du contrat	Nature du bien ayant fait l'objet du contrat (1)	Montant de la redevance de l'exercice	Désignation du crédit bailleur	Durée du contrat	Montant des redevances restant à courir					
					N+1	N+2	N+3	N+4	Cumul restant	Total (2)

(1) Indiquer l'objet du bien mobilier ou immobilier.

(2) Total = (N+1, N+2, N+3, N+4) + restant cumul.

IV – ÉTATS ANNEXÉS	IV
B - ÉTATS ANNEXÉS PATRIMONIAUX – ETAT DES MARCHES DE PARTENARIAT	B8.2

ETAT DES MARCHES DE PARTENARIAT

									Montant de la rémunération du cocontractant restant à verser pour la durée restante du marché de partenariat (3)				
									Part investissement				
Libellé du contrat	Année de signature du marché	Organismes cocontractants	Nature des prestations prévues par le marché	Durée du marché (en mois)	Date fin de marché	Date mise en service équipement	Montant total prévu au titre du marché (TTC)	Annuité versée sur l'exercice	Part totale (4)	Dont part nette (5) I	Part fonctionnement II	Part financement III	TOTAL I + II + III
Marchés de partenariat (1)													
SOUS-TOTAL							0,00	0,00	0,00	0,00	0,00	0,00	0,00
Marchés globaux de performance énergétiques avec tiers de financement (2)													
SOUS-TOTAL							0,00	0,00	0,00	0,00	0,00	0,00	0,00
TOTAL							**0,00**	**0,00**	**0,00**	**0,00**	**0,00**	**0,00**	**0,00**

(1) Article L. 1112-1 du Code de la commande publique

(2) Article 1er de la loi n° 2023-222 du 30 mars 2023

(3) Montant de la rémunération restant à verser au 31/12/N

(4) Montant total de la rémunération relative à l'investissement restant à verser au 31/12/N

(5) Montant inscrit à la colonne précédente déduction faite des participations d'autres collectivités publiques.

IV – ÉTATS ANNEXÉS — IV

B - ÉTATS ANNEXÉS PATRIMONIAUX – ÉTAT DES AUTRES ENGAGEMENTS DONNÉS — B8.3

Année d'origine	Nature de l'engagement	Organisme bénéficiaire	Durée en années	Périodicité	Dette en capital à l'origine	Dette en capital 31/12/N	Annuité versée au cours de l'exercice
8017 Subventions à verser en annuités					0,00	0,00	0,00
8018 Autres engagements donnés					0,00	0,00	0,00
Au profit d'organismes publics					0,00	0,00	0,00
Au profit d'organismes privés (1)					0,00	0,00	0,00
TOTAL					0,00	0,00	0,00

(1) Concernant les garanties accordées à l'Agence France Locale (Article L.1611-3-2 du CGCT) :

- l' « Organisme bénéficiaire » de la garantie est toute personne titulaire d'un « titre éligible » émis ou créé par l'Agence France Locale ;
- la rubrique « Périodicité » n'est pas remplie car la garantie n'a pas de périodicité. La garantie est d'une durée totale indiquée à la colonne qui précède ;
- la colonne « Dette en capital à l'origine » correspond au montant total de la garantie accordée aux titulaires d'un titre éligible ;
- la colonne « Dette en capital 31/12/N » correspond au montant résiduel de la garantie au 31/12/N ;
- la colonne « Annuité versée au cours de l'exercice » n'est pas remplie car l'octroi de la garantie n'implique pas que des versements annuels aient lieu. Des versements ne seront effectués qu'en cas d'appel de la garantie.

IV – ÉTATS ANNEXÉS — IV

B - ÉTATS ANNEXÉS PATRIMONIAUX – ÉTAT DES ENGAGEMENTS REÇUS — B8.4

Année d'origine	Nature de l'engagement	Organisme émetteur	Durée en années	Périodicité	Créance en capital à l'origine	Créance en capital 31/12/N	Annuité reçue au cours de l'exercice
8027 Subventions à recevoir par annuités (annuités restant à recevoir)					0,00	0,00	0,00
8028 Autres engagements reçus					0,00	0,00	0,00
A l'exception de ceux reçus des entreprises					0,00	0,00	0,00
Engagements reçus des entreprises					0,00	0,00	0,00
TOTAL					0,00	0,00	0,00

IV – ÉTATS ANNEXÉS — IV

B - ÉTATS ANNEXÉS PATRIMONIAUX – ÉTAT DU PERSONNEL — B9.1

GRADES OU EMPLOIS (1)	CATEGORIES (2)	EMPLOIS BUDGETAIRES (3)			EFFECTIFS POURVUS SUR EMPLOIS BUDGETAIRES EN ETPT (4)		
		EMPLOIS PERMANENTS À TEMPS COMPLET	EMPLOIS PERMANENTS À TEMPS NON COMPLET	TOTAL	AGENTS TITULAIRES	AGENTS NON TITULAIRES	TOTAL
EMPLOIS FONCTIONNELS (a)		**0,00**	**0,00**	**0,00**	**0,00**	**0,00**	**0,00**
Directeur général des services		0,00	0,00	0,00	0,00	0,00	0,00
Directeur général adjoint des services		0,00	0,00	0,00	0,00	0,00	0,00
Directeur général des services techniques		0,00	0,00	0,00	0,00	0,00	0,00
Emplois créés au titre de l'article L. 313-1 du CGFP		0,00	0,00	0,00	0,00	0,00	0,00
FILIERE ADMINISTRATIVE (b)		**0,00**	**0,00**	**0,00**	**0,00**	**0,00**	**0,00**
FILIERE TECHNIQUE (c)		**0,00**	**0,00**	**0,00**	**0,00**	**0,00**	**0,00**
FILIERE SOCIALE (d)		**0,00**	**0,00**	**0,00**	**0,00**	**0,00**	**0,00**
FILIERE MEDICO-SOCIALE(e)		**0,00**	**0,00**	**0,00**	**0,00**	**0,00**	**0,00**
FILIERE MEDICO-TECHNIQUE (f)		**0,00**	**0,00**	**0,00**	**0,00**	**0,00**	**0,00**
FILIERE SPORTIVE (g)		**0,00**	**0,00**	**0,00**	**0,00**	**0,00**	**0,00**
FILIERE CULTURELLE (h)		**0,00**	**0,00**	**0,00**	**0,00**	**0,00**	**0,00**
FILIERE ANIMATION (i)		**0,00**	**0,00**	**0,00**	**0,00**	**0,00**	**0,00**
FILIERE POLICE (j)		**0,00**	**0,00**	**0,00**	**0,00**	**0,00**	**0,00**
EMPLOIS NON CITES (k) (5)		**0,00**	**0,00**	**0,00**	**0,00**	**0,00**	**0,00**
TOTAL GENERAL (b + c + d + e + f + g + h + i + j + k)		**0,00**	**0,00**	**0,00**	**0,00**	**0,00**	**0,00**

(1) Les grades ou emplois sont désignés conformément à la circulaire n° NOR : INTB9500102C du 23 mars 1995. Les emplois fonctionnels sont également comptabilisés dans leur filière d'origine.

(2) Catégories : A, B ou C.

(3) Emplois budgétaires créés par l'assemblée délibérante. Les emplois permanents à temps complet sont comptabilisés pour une unité, les emplois à temps non complet sont comptabilisés à hauteur de la quotité de travail prévue par la délibération créant l'emploi.

(4) Equivalent temps plein annuel travaillé (ETPT). Le décompte est proportionnel à l'activité des agents, mesurée par leur quotité de temps de travail et par leur période d'activité sur l'année :

ETPT = Effectifs physiques * quotité de temps de travail * période d'activité dans l'année

Exemple : un agent à temps plein (quotité de travail = 100 %) présent toute l'année correspond à 1 ETPT ; un agent à temps partiel, à 80 % (quotité de travail = 80 %) présent toute l'année correspond à 0,8 ETPT ; un agent à temps partiel, à 80 % (quotité de travail = 80 %) présent la moitié de l'année (ex : CDD de 6 mois, recrutement à mi-année) correspond à 0,4 ETPT (0,8 * 6 / 12).

(5) Par exemple : emplois dont les missions ne correspondent pas à un cadre d'emploi existant.

ETAT DU PERSONNEL AU 31/12/N (suite)

AGENTS NON TITULAIRES EN FONCTION AU 31/12/N	CATEGORIES (1)	SECTEUR (2)	REMUNERATION (3)		CONTRAT	
			Indice (8)	Euros	Fondement du contrat (4)	Nature du contrat (5)
Agents occupant un emploi permanent (6)				**0,00**		
Agents occupant un emploi non permanent (7)				**0,00**		
TOTAL GENERAL				**0,00**		

(1) CATEGORIES: A, B et C.

(2) SECTEUR ADM : Administratif.
TECH : Technique.
URB : Urbanisme (dont aménagement urbain).
S : Social.
MS : Médico-social.
MT : Médico-technique.
SP : Sportif.
CULT : Culturel
ANIM : Animation.
POL : Police.
X : Emplois non cités.

(3) REMUNERATION : Référence à un indice brut (indiquer le niveau de l'indice brut) de la fonction publique ou en euros annuels bruts (indiquer l'ensemble des éléments de la rémunération brute annuelle).

(4) CONTRAT : Motif du contrat (code général de la fonction publique - CGFP) :
332-23-1° : Accroissement temporaire d'activité pour une durée maximale de douze mois.
332-23-2° : Accroissement saisonnier d'activité pour une durée maximale de six mois.
332-24 : Contrat de projet pour une durée minimale d'un an et une durée maximale fixée par les parties dans la limite de six ans
332-13 : Remplacement d'un fonctionnaire autorisé à servir à temps partiel ou indisponible.
332-14 : Vacance temporaire d'un emploi.
332-8-1° : Absence de cadre d'emplois de fonctionnaires susceptibles d'assurer les fonctions correspondantes.
332-8-2° : Justifié par les besoins des services ou la nature des fonctions, sous réserve qu'aucun fonctionnaire territorial n'a pu être recruté dans les conditions prévues par le CGFP.
332-8-3° : Communes de moins de 1 000 habitants et groupements de communes regroupant moins de 15 000 habitants.
332-8-4° : Communes nouvelles issues de fusion de communes de moins de 1 000 habitants, pendant trois ans suivant la création, et le cas échéant, jusqu'au premier renouvellement du conseil municipal.
332-8-5° : Autres collectivités territoriales ou établissements mentionnés à l'article L. 4, pour les emplois dont la quotité de temps de travail est inférieure à 50 %.
332-8-6° : Emplois des communes (- 2 000 hab.) et des groupements de communes (-10 000 hab.) dont la création ou suppression dépend de la décision d'une autorité.
327-5 : Contractuel territorial sur emploi permanent - peut être nommé en qualité de fonctionnaire stagiaire par l'autorité territoriale.
332-10 : Contrat à durée indéterminée en application de l'article L. 332-8 avec un agent contractuel territorial qui justifie d'une durée de services publics de six ans au moins.
332-11 : Contrat à durée indéterminée lorsque l'agent contractuel territorial concerné remplit avant l'échéance de son contrat les conditions d'ancienneté mentionnées à l'article L. 332-10.
326_352 : Modalités particulières : recrutement sans concours, parcours d'accès à la fonction publique, personnes en situation de handicap (CGFP art. L326 et L.352).
343-1_343-3 : Emplois supérieurs de la fonction publique territoriale (emplois fonctionnels de direction).
333-1_333-10 : Collaborateurs de cabinet.
333-12 : Collaborateurs de groupes d'élus.
A : Autres.

(5) Indiquer si l'agent contractuel est titulaire d'un contrat à durée déterminée (CDD) ou d'un contrat à durée indéterminée (CDI). Les contrats particuliers devront être labellisés « A / autres » et feront l'objet d'une précision (ex : « contrats aidés »).

(6) Occupent un emploi permanent de la fonction publique territoriale, les agents non titulaires recrutés sur le fondement des articles 332-8, 332-13, 332-14, 326, 352 du CGFP , ainsi que les agents qui sont titulaires d'un contrat à durée indéterminée pris sur le fondement des articles 327-5, 332-10 et 332-11 du CGFP.

(7) Occupent un emploi non permanent de la fonction publique territoriale, les agents non titulaires recrutés sur le fondement des articles 332-23, 332-24, 333-1 à 333-10 et 333-12.

(8) Si un contrat fixe comme référence de rémunération un traitement hors échelle, il convient de mentionner le chevron conformément à l'article 6 décret 85-1148 du 20 octobre 1985.

IV – ÉTATS ANNEXÉS	IV
B - ÉTATS ANNEXÉS PATRIMONIAUX – ETAT DU PERSONNEL DE LA COLLECTIVITE OU DE L'ETABLISSEMENT DE RATTACHEMENT EMPLOYE PAR LA REGIE	B9.2

(1)

AGENTS TITULAIRES OU NON	CATEGORIES	EFFECTIFS	MONTANT PREVU A L'ARTICLE 6215
TOTAL GENERAL		0	0,00

(1) Cette annexe est servie s'il s'agit d'un budget annexé au budget d'une collectivité locale ou d'un établissement public local et si la collectivité de rattachement a mis à disposition du personnel en vue de l'exploitation du service.

IV – ÉTATS ANNEXÉS	IV
B - ÉTATS ANNEXÉS PATRIMONIAUX – LISTE DES ORGANISMES DANS LESQUELS A ETE PRIS UN ENGAGEMENT FINANCIER	B10

(articles L. 2313-1 et L. 2313-1-1 du CGCT)

Les documents financiers et comptables de ces organismes sont mis à la disposition du public à (1). Toute personne a le droit de demander communication.

La nature de l'engagement (2)	Nom de l'organisme	Raison sociale de l'organisme	Nature juridique de l'organisme	Montant de l'engagement
Délégation de service public (3)				
Garantie ou cautionnement d'un emprunt				
Autres				

(1) Hôtel de ville pour les communes et siège de l'établissement pour les EPCI, syndicat, etc… et autres lieux publics désignés par la commune ou l'établissement.

(2) Indiquer la date de la décision (délibérations, contrats ou décisions de l'exécutif) .

(3) Préciser la nature de la délégation (concession, affermage, régie intéressée, …).

IV – ANNEXES	IV
C - ÉTATS ANNEXÉS BUDGÉTAIRES – ÉQUILIBRE DES OPÉRATIONS FINANCIÈRES	C1.1

DISPONIBILITE DE RESSOURCES PROPRES PROVENANT DES EXERCICES ANTERIEURS

Solde de la section d'investissement de l'exercice N-1

	Ressources propres issues de l'exercice N-1
Solde d'exécution 001 (A) montant négatif si déficit (D001) montant positif si excédent (R001)	**687 228,26**
Solde des RAR (B) montant négatif si déficit montant positif si excédent	**60 362,81**
Solde de la section investissement de l'exercice N-1 (Solde I = A + B) Solde positif : excédent de financement Solde négatif : besoin de financement	**747 591,07**

Disponibilité des ressources propres provenant des exercices antérieurs après financement de la section investissement de l'exercice N-1

	Ressources propres issues de l'exercice N-1
Affectation au 106 (C)	**260 700,62**
Solde de la section investissement de l'exercice N-1 (Solde I) Solde positif : excédent de financement Solde négatif : besoin de financement	**747 591,07**
Disponibilité de ressources propres des exercices antérieurs (Solde II = C + Solde I) Solde positif : ressources disponibles pour la couverture de l'annuité Solde négatif : absence de ressources propres provenant des exercices antérieurs pour la couverture de l'annuité	**1 008 291,69**

COUVERTURE DE L'ANNUITE DE LA DETTE PAR LES RESSOURCES PROPRES - PETIT EQUILIBRE

	Crédits ouverts/reportés (2)	Réalisations (3)	Restes à réaliser au 31/12/N (4)	Total
		(a)	(b)	(c = a + b)
Dépenses de l'exercice à couvrir par des ressources propres (D)(1)	**1 929 040,46**	**1 928 808,88**	**4 713 030,95**	**6 641 839,83**
Ressources propres externes et internes de l'exercice (E)(1)	**2 571 669,16**	**2 556 299,60**	**666 469,32**	**3 222 768,92**
Solde des opérations de l'exercice (Solde III = E - D)	**642 628,70**	**627 490,72**	**-4 046 561,63**	**-3 419 070,91**
Solde d'exécution 001 (A) montant négatif si déficit (D001) montant positif si excédent (R001)	**687 228,26**			**687 228,26**
Affectation au 106 (C)	**260 700,62**	**260 700,62**		**260 700,62**
Solde des opérations liées à l'exercice N-1 (Solde IV = A + C)	**947 928,88**			**947 928,88**
Couverture de l'annuité de la dette (Solde V = Solde III + Solde IV) Solde positif : annuité de la dette couverte Solde négatif : annuité de la dette non couverte				**-2 471 142,03**

(1) BP+BS+DM + RAR N-1.Le détail est présenté aux états suivants : "Equilibre budgétaire - Dépenses" et "Equilibre budgétaire - Recette"

(2) Cumul des crédits de l'exercice votés ou reportés

(3) Mandats et titres émis

(4) Il s'agit des restes à réaliser établis conformément à la comptabilité d'engagement annuelle

IV – ÉTATS ANNEXÉS	IV
C - ÉTATS ANNEXÉS BUDGÉTAIRES – ÉQUILIBRE DES OPÉRATIONS FINANCIÈRES – DÉPENSES	C1.2

DEPENSES A COUVRIR PAR DES RESSOURCES PROPRES

Art. (1)	Libellé (1)	Crédits de l'exercice (BP + BS + DM + RAR N-1)		Réalisations
DEPENSES TOTALES A COUVRIR PAR DES RESSOURCES PROPRES =A + B		**1 929 040,46**	**I**	**1 928 808,88**
16 Emprunts et dettes assimilées (A)		**1 377 500,46**		**1 377 274,82**
1631	Emprunts obligataires	0,00		0,00
1641	Emprunts en euros	1 077 500,46		1 039 934,32
1643	Emprunts en devises	0,00		0,00
16441	Opérat° afférentes à l'emprunt	0,00		0,00
1678	Autres emprunts et dettes	0,00		37 340,50
1681	Autres emprunts	0,00		0,00
1682	Bons à moyen terme négociables	0,00		0,00
1687	Autres dettes	300 000,00		300 000,00
Dépenses et transferts à déduire des ressources propres (B)		**551 540,00**		**551 534,06**
10…	*Reprise de dotations, fonds divers et réserves*			
10…	Reversement de dotations, fonds divers et réserves			
139	*Subv. invest. transférées cpte résultat*	*551 540,00*		*551 534,06*
020	Dépenses imprévues	0,00		0,00

(1) Détailler les chapitres budgétaires par article conformément au plan de comptes.

IV – ÉTATS ANNEXÉS	IV
C - ÉTATS ANNEXÉS BUDGÉTAIRES – ÉQUILIBRE DES OPÉRATIONS FINANCIÈRES – RECETTES	C1.3

RESSOURCES PROPRES

Art. (1)	Libellé (1)	Crédits de l'exercice (BP + BS + DM + RAR N-1)	Réalisations
RECETTES (RESSOURCES PROPRES) = a + b		**2 571 669,16**	**III 2 556 299,60**
Ressources propres externes de l'année (a)		**0,00**	**0,00**
10222	FCTVA	0,00	0,00
10228	Autres fonds globalisés	0,00	0,00
26…	Participations et créances rattachées		
27…	Autres immobilisations financières		
Ressources propres internes de l'année (b) (2)		**2 571 669,16**	**2 556 299,60**
15…	*Provisions pour risques et charges*		
169	*Primes de remboursement des obligations*	*0,00*	*0,00*
26…	*Participations et créances rattachées*		
27…	*Autres immobilisations financières*		
28…	*Amortissement des immobilisations*		
28031	*Frais d'études*	*434,00*	*433,55*
2805	*Licences, logiciels, droits similaires*	*11 776,00*	*11 775,05*
28128	*Aménagement Autres terrains*	*496,00*	*495,10*
28131	*Bâtiments*	*364 912,00*	*364 544,35*
28135	*Installations générales, agencements, ..*	*834,00*	*833,15*
28151	*Installations complexes spécialisées*	*491 881,00*	*492 247,61*
28153	*Installations à caractère spécifique*	*781 943,00*	*781 169,19*
28154	*Matériel industriel*	*1 838,00*	*1 837,51*
28156	*Matériel spécifique d'exploitation*	*307 778,00*	*307 777,47*
28157	*Aménagement matériel industriel*	*7 099,00*	*7 098,26*
28172	*Aménagements de terrains (mise à dispo)*	*397,00*	*397,00*
28173	*Constructions (mise à disposition)*	*100 206,00*	*100 206,00*
28175	*Matériel et outillage technique (mad)*	*322 621,00*	*322 620,97*
28181	*Installations générales, agencements*	*39 074,00*	*39 859,58*
28182	*Matériel de transport*	*85 076,00*	*85 075,98*
28183	*Matériel de bureau et informatique*	*550,00*	*547,80*
28188	*Autres*	*39 385,00*	*39 381,03*
29…	*Dépréciation des immobilisations*		
39…	*Dépréciat° des stocks et en-cours*		
481…	*Charges à répartir plusieurs exercices*		
021	*Virement de la section d'exploitation*	*15 369,16*	*0,00*

(1) Les comptes 15, 169, 26, 27, 28, 29, 39 et 481 sont à détailler conformément au plan de comptes.

(2) Les comptes 15, 29 et 39 sont présentés uniquement si la commune ou l'établissement applique le régime des provisions budgétaires.

(3) Indiquer le signe algébrique.

C2.1 – SITUATION DES AUTORISATIONS DE PROGRAMME ET CREDITS DE PAIEMENT

N° ou intitulé de l'AP	Montant des AP			Montant des CP			
	Pour mémoire AP votée y compris ajustement	Révision de l'exercice N	Total cumulé (toutes les délibérations y compris pour N)	Crédits de paiement antérieurs (réalisations cumulées au 01/01/N) (1)	Crédits de paiement ouverts au titre de l'exercice N (2)	Restes à financer au-delà de l'exercice N (3)	CP réalisés durant l'exercice N
AV MER Avenue de la Mer Montesqieu	400 000,00	0,00	400 000,00	0,00	50 000,00	330 000,00	0,00
BRANCHTS BRANCHEMENTS	955 000,00	0,00	955 000,00	705 536,74	875 000,00	3 660 000,00	336 777,93
DEMOLITION Démolition anciens ouvrages STEP Argelès CTC	230 730,00	0,00	230 730,00	166 602,98	64 127,00	0,00	0,00
EQUI USINE EQUIPEMENTS USINE	2 891 000,00	-10 784,09	2 880 215,91	140 696,95	833 215,91	2 791 337,00	330 454,67
EQUI USINE EQUIPEMENTS USINE	2 891 000,00	-10 784,09	2 880 215,91	140 696,95	833 215,91	2 791 337,00	0,00
EQUI USINE EQUIPEMENTS USINE	2 891 000,00	-10 784,09	2 880 215,91	140 696,95	833 215,91	2 791 337,00	0,00
EQUI USINE EQUIPEMENTS USINE	2 891 000,00	-10 784,09	2 880 215,91	140 696,95	833 215,91	2 791 337,00	0,00
EQUI USINE EQUIPEMENTS USINE	2 891 000,00	-10 784,09	2 880 215,91	140 696,95	833 215,91	2 791 337,00	0,00
GEOREF RSX Géoréférencement des réseaux	240 000,00	0,00	240 000,00	0,00	160 000,00	300 000,00	0,00
LOGISTIQUE LOGISTIQUE	359 000,00	0,00	359 000,00	6 317,65	189 000,00	258 284,00	62 206,28
MO REUT Maîtrise d'oeuvre REUT STEP ARGELES	251 000,00	0,00	251 000,00	126 065,16	0,00	0,00	47 495,92
PROJETS PROJETS STRATEGIQUES	5 765 000,00	40 000,00	5 805 000,00	0,00	165 000,00	5 600 000,00	0,00
PROJETS PROJETS STRATEGIQUES	5 765 000,00	40 000,00	5 805 000,00	0,00	165 000,00	5 600 000,00	7 390,00
PROJETS PROJETS STRATEGIQUES	5 765 000,00	40 000,00	5 805 000,00	0,00	165 000,00	5 600 000,00	0,00
STEP CERBE RECONSTRUCTION STEP	4 020 000,00	1 877 380,05	5 897 380,05	63 367,68	2 376 380,05	3 022 620,00	50 371,76
STEP PALAU RECONSTRUCTION STEP PALAU	1 600 000,00	0,00	1 600 000,00	720,00	10 000,00	1 570 000,00	11 645,07
RESEAUX RENOUVELLEMENT RESEAUX	2 296 000,00	371 908,00	2 667 908,00	181 411,81	1 901 908,00	5 665 000,00	17 135,20
RESEAUX RENOUVELLEMENT RESEAUX	2 296 000,00	371 908,00	2 667 908,00	181 411,81	1 901 908,00	5 665 000,00	1 053 999,37
RESEAUX RENOUVELLEMENT RESEAUX	2 296 000,00	371 908,00	2 667 908,00	181 411,81	1 901 908,00	5 665 000,00	2 360,00
RESEAUX RENOUVELLEMENT RESEAUX	2 296 000,00	371 908,00	2 667 908,00	181 411,81	1 901 908,00	5 665 000,00	0,00
RESEAUX RENOUVELLEMENT RESEAUX	2 296 000,00	371 908,00	2 667 908,00	181 411,81	1 901 908,00	5 665 000,00	70 823,55

N° ou intitulé de l'AP	Montant des AP			Montant des CP			
	Pour mémoire AP votée y compris ajustement	Révision de l'exercice N	Total cumulé (toutes les délibérations y compris pour N)	Crédits de paiement antérieurs (réalisations cumulées au 01/01/N) (1)	Crédits de paiement ouverts au titre de l'exercice N (2)	Restes à financer au-delà de l'exercice N (3)	CP réalisés durant l'exercice N
RESEAUX RENOUVELLEMENT RESEAUX	2 296 000,00	371 908,00	2 667 908,00	181 411,81	1 901 908,00	5 665 000,00	0,00
RESEAUX RENOUVELLEMENT RESEAUX	2 296 000,00	371 908,00	2 667 908,00	181 411,81	1 901 908,00	5 665 000,00	2 501,82
RESEAUX RENOUVELLEMENT RESEAUX	2 296 000,00	371 908,00	2 667 908,00	181 411,81	1 901 908,00	5 665 000,00	0,00
RESEAUX RENOUVELLEMENT RESEAUX	2 296 000,00	371 908,00	2 667 908,00	181 411,81	1 901 908,00	5 665 000,00	0,00
RESEAUX RENOUVELLEMENT RESEAUX	2 296 000,00	371 908,00	2 667 908,00	181 411,81	1 901 908,00	5 665 000,00	0,00
MOLIERE Renforcement réseau Molière Argelès	1 155 000,00	-128 698,97	1 026 301,03	523 038,02	-128 698,97	0,00	503 263,01
FOURGON Renouv fourgon et caméra inspection télévisée	160 000,00	0,00	160 000,00	0,00	0,00	0,00	0,00
CENTRI PTV Renouvellement centrifugeuse Step Port-Vendres	400 500,00	0,00	400 500,00	0,00	120 000,00	280 000,00	0,00
MEMBRANE B Renouvellement des membranes STEP Banyuls sur Mer	370 500,00	0,00	370 500,00	0,00	120 000,00	250 000,00	0,00
RES BAGES Renouvellement réseau assainissement Bages	414 140,00	0,00	414 140,00	449 283,74	0,00	0,00	0,00
RES BAGES Renouvellement réseau assainissement Bages	414 140,00	0,00	414 140,00	449 283,74	0,00	0,00	0,00
RES BSM Renouvellement réseau assainissement Banyuls sur Mer	0,00	0,00	0,00	1 313,52	0,00	0,00	0,00
RES BSM Renouvellement réseau assainissement Banyuls sur Mer	0,00	0,00	0,00	1 313,52	0,00	0,00	0,00
RUE JOFFRE Rue Joffre Laroque	252 000,00	0,00	252 000,00	168 680,42	617 000,00	0,00	250 075,19
DESHY ELNE Réhabilitation unité de déshydratation Step Elne	208 000,00	-39 280,00	168 720,00	117 600,00	-39 280,00	0,00	50 400,00

(1) Il s'agit des réalisations effectives correspondant aux mandats émis.

(2) Il s'agit du montant prévu initialement par l'échéancier corrigé des révisions.

(3) Il s'agit de la différence entre les AP engagées et les CP consommés.

IV – ÉTATS ANNEXÉS	IV
C - ÉTATS ANNEXÉS BUDGÉTAIRES – SITUATION DES AUTORISATIONS D'ENGAGEMENT	C2.2

C2.2 – SITUATION DES AUTORISATIONS D'ENGAGEMENT ET CREDITS DE PAIEMENT

N° ou intitulé de l'AE	Montant des AE			Montant des CP			
	Pour mémoire AE votée y compris ajustement	Révision de l'exercice N	Total cumulé (toutes les délibérations y compris pour N)	Crédits de paiement antérieurs (réalisations cumulées au 01/01/N) (1)	Crédits de paiement ouverts au titre de l'exercice N (2)	Restes à financer au-delà de l'exercice N (3)	CP réalisés durant l'exercice N

(1) Il s'agit des réalisations effectives correspondant aux mandats émis.

(2) Il s'agit du montant prévu initialement par l'échéancier corrigé des révisions.

(3) Il s'agit de la différence entre les AP engagées et les CP consommés.

IV – ÉTATS ANNEXÉS	IV
IMPACT DU BUDGET POUR LA TRANSITION ECOLOGIQUE – REPARTITION PAR NATURE	C3

Présentation agrégée par nature

Type de dépense		Total des dépenses (mandatées) (2)	Favorables	Mixtes	Défavorables	Neutres	Non cotées
A110	Frais d'études, de recherche et de développement	0,00	0,00	0,00	0,00	0,00	0,00
A110	Concessions, brevets,licences,marques,droits et valeurs similaires	0,00	0,00	0,00	0,00	0,00	0,00
A110	Fonds commercial, droit au bail	0,00	0,00	0,00	0,00	0,00	0,00
A110	Autres immobilisations incorporelles	0,00	0,00	0,00	0,00	0,00	0,00
A115	Immobilisations incorporelles en cours	0,00	0,00	0,00	0,00	0,00	0,00
A120	Terrains	0,00	0,00	0,00	0,00	0,00	0,00
A125	Constructions	0,00	0,00	0,00	0,00	0,00	0,00
A125	Constructions sur sol d'autrui	0,00	0,00	0,00	0,00	0,00	0,00
A140	Installations, matériels et outillage technique	349 729,73	0,00	0,00	34 842,80	314 886,93	0,00
A150	Oeuvres d'art	0,00	0,00	0,00	0,00	0,00	0,00
A145	Immobilisations mises en concession ou à disposition et immobilisations affectées	0,00	0,00	0,00	0,00	0,00	0,00
A155	Immobilisations corporelles en cours	1 832 300,08	0,00	0,00	50 371,76	1 781 928,32	0,00
A150	Autres immobilisations corporelles	23 710,43	0,00	0,00	3 931,77	19 778,66	0,00
A165	Participations et créances rattachées à des participations	0,00	0,00	0,00	0,00	0,00	0,00
A165	Prêts	0,00	0,00	0,00	0,00	0,00	0,00
A165	Autres créances	0,00	0,00	0,00	0,00	0,00	0,00
A165	Autres titres immobilisés	0,00	0,00	0,00	0,00	0,00	0,00
A225	Opérations pour le compte de tiers	0,00	0,00	0,00	0,00	0,00	0,00
	TOTAL	**2 205 740,24**	**0,00**	**0,00**	**89 146,33**	**2 116 593,91**	**0,00**

AXE 1 : LUTTE CONTRE LE CHANGEMENT CLIMATIQUE (1)

Type de dépense		Total des dépenses (mandatées) (2)	Favorables	Défavorables	Neutres	Non cotées
A110	Frais d'études, de recherche et de développement	0,00	0,00	0,00	0,00	0,00
A110	Concessions, brevets,licences,marques,droits et valeurs similaires	0,00	0,00	0,00	0,00	0,00
A110	Fonds commercial, droit au bail	0,00	0,00	0,00	0,00	0,00
A110	Autres immobilisations incorporelles	0,00	0,00	0,00	0,00	0,00
A115	Immobilisations incorporelles en cours	0,00	0,00	0,00	0,00	0,00
A120	Terrains	0,00	0,00	0,00	0,00	0,00
A125	Constructions	0,00	0,00	0,00	0,00	0,00
A125	Constructions sur sol d'autrui	0,00	0,00	0,00	0,00	0,00
A140	Installations, matériels et outillage technique	349 729,73	0,00	34 842,80	314 886,93	0,00
A150	Oeuvres d'art	0,00	0,00	0,00	0,00	0,00
A145	Immobilisations mises en concession ou à disposition et immobilisations affectées	0,00	0,00	0,00	0,00	0,00
A155	Immobilisations corporelles en cours	1 832 300,08	0,00	50 371,76	1 781 928,32	0,00
A150	Autres immobilisations corporelles	23 710,43	0,00	3 931,77	19 778,66	0,00
A165	Participations et créances rattachées à des participations	0,00	0,00	0,00	0,00	0,00
A165	Prêts	0,00	0,00	0,00	0,00	0,00
A165	Autres créances	0,00	0,00	0,00	0,00	0,00
A165	Autres titres immobilisés	0,00	0,00	0,00	0,00	0,00
A225	Opérations pour le compte de tiers	0,00	0,00	0,00	0,00	0,00
	TOTAL	**2 205 740,24**	**0,00**	**89 146,33**	**2 116 593,91**	**0,00**

AXE 2 : ADAPTATION AU CHANGEMENT CLIMATIQUE ET PREVENTIUON DES RISQUES NATURELS (1)

Type de dépense		Total des dépenses (mandatées) (2)	Favorables	Défavorables	Neutres	Non cotées
A110	Frais d'études, de recherche et de développement	**0,00**	0,00	0,00	0,00	0,00
A110	Concessions, brevets,licences,marques,droits et valeurs similaires	**0,00**	0,00	0,00	0,00	0,00
A110	Fonds commercial, droit au bail	**0,00**	0,00	0,00	0,00	0,00
A110	Autres immobilisations incorporelles	**0,00**	0,00	0,00	0,00	0,00
A115	Immobilisations incorporelles en cours	**0,00**	0,00	0,00	0,00	0,00
A120	Terrains	**0,00**	0,00	0,00	0,00	0,00
A125	Constructions	**0,00**	0,00	0,00	0,00	0,00
A125	Constructions sur sol d'autrui	**0,00**	0,00	0,00	0,00	0,00
A140	Installations, matériels et outillage technique	**349 729,73**	0,00	0,00	0,00	349 729,73
A150	Oeuvres d'art	**0,00**	0,00	0,00	0,00	0,00
A145	Immobilisations mises en concession ou à disposition et immobilisations affectées	**0,00**	0,00	0,00	0,00	0,00
A155	Immobilisations corporelles en cours	**1 832 300,08**	0,00	0,00	0,00	1 832 300,08
A150	Autres immobilisations corporelles	**23 710,43**	0,00	0,00	0,00	23 710,43
A165	Participations et créances rattachées à des participations	**0,00**	0,00	0,00	0,00	0,00
A165	Prêts	**0,00**	0,00	0,00	0,00	0,00
A165	Autres créances	**0,00**	0,00	0,00	0,00	0,00
A165	Autres titres immobilisés	**0,00**	0,00	0,00	0,00	0,00
A225	Opérations pour le compte de tiers	**0,00**	0,00	0,00	0,00	0,00
	TOTAL	**2 205 740,24**	**0,00**	**0,00**	**0,00**	**2 205 740,24**

AXE 3 : GESTION DES RESSOURCES EN EAU (1)

Type de dépense		Total des dépenses (mandatées) (2)	Favorables	Défavorables	Neutres	Non cotées
A110	Frais d'études, de recherche et de développement	0,00	0,00	0,00	0,00	0,00
A110	Concessions, brevets,licences,marques,droits et valeurs similaires	0,00	0,00	0,00	0,00	0,00
A110	Fonds commercial, droit au bail	0,00	0,00	0,00	0,00	0,00
A110	Autres immobilisations incorporelles	0,00	0,00	0,00	0,00	0,00
A115	Immobilisations incorporelles en cours	0,00	0,00	0,00	0,00	0,00
A120	Terrains	0,00	0,00	0,00	0,00	0,00
A125	Constructions	0,00	0,00	0,00	0,00	0,00
A125	Constructions sur sol d'autrui	0,00	0,00	0,00	0,00	0,00
A140	Installations, matériels et outillage technique	349 729,73	0,00	0,00	0,00	349 729,73
A150	Oeuvres d'art	0,00	0,00	0,00	0,00	0,00
A145	Immobilisations mises en concession ou à disposition et immobilisations affectées	0,00	0,00	0,00	0,00	0,00
A155	Immobilisations corporelles en cours	1 832 300,08	0,00	0,00	0,00	1 832 300,08
A150	Autres immobilisations corporelles	23 710,43	0,00	0,00	0,00	23 710,43
A165	Participations et créances rattachées à des participations	0,00	0,00	0,00	0,00	0,00
A165	Prêts	0,00	0,00	0,00	0,00	0,00
A165	Autres créances	0,00	0,00	0,00	0,00	0,00
A165	Autres titres immobilisés	0,00	0,00	0,00	0,00	0,00
A225	Opérations pour le compte de tiers	0,00	0,00	0,00	0,00	0,00
	TOTAL	**2 205 740,24**	**0,00**	**0,00**	**0,00**	**2 205 740,24**

AXE 4 : TRANSITION VERS L'ECONOMIE CIRCULAIRE, GESTION DES DECHETS, PREVENTION DES RISQUES TECHNOLOGIQUES (1)

Type de dépense		Total des dépenses (mandatées) (2)	Favorables	Défavorables	Neutres	Non cotées
A110	Frais d'études, de recherche et de développement	0,00	0,00	0,00	0,00	0,00
A110	Concessions, brevets,licences,marques,droits et valeurs similaires	0,00	0,00	0,00	0,00	0,00
A110	Fonds commercial, droit au bail	0,00	0,00	0,00	0,00	0,00
A110	Autres immobilisations incorporelles	0,00	0,00	0,00	0,00	0,00
A115	Immobilisations incorporelles en cours	0,00	0,00	0,00	0,00	0,00
A120	Terrains	0,00	0,00	0,00	0,00	0,00
A125	Constructions	0,00	0,00	0,00	0,00	0,00
A125	Constructions sur sol d'autrui	0,00	0,00	0,00	0,00	0,00
A140	Installations, matériels et outillage technique	349 729,73	0,00	0,00	0,00	349 729,73
A150	Oeuvres d'art	0,00	0,00	0,00	0,00	0,00
A145	Immobilisations mises en concession ou à disposition et immobilisations affectées	0,00	0,00	0,00	0,00	0,00
A155	Immobilisations corporelles en cours	1 832 300,08	0,00	0,00	0,00	1 832 300,08
A150	Autres immobilisations corporelles	23 710,43	0,00	0,00	0,00	23 710,43
A165	Participations et créances rattachées à des participations	0,00	0,00	0,00	0,00	0,00
A165	Prêts	0,00	0,00	0,00	0,00	0,00
A165	Autres créances	0,00	0,00	0,00	0,00	0,00
A165	Autres titres immobilisés	0,00	0,00	0,00	0,00	0,00
A225	Opérations pour le compte de tiers	0,00	0,00	0,00	0,00	0,00
	TOTAL	**2 205 740,24**	**0,00**	**0,00**	**0,00**	**2 205 740,24**

AXE 5 : LUTTE CONTRE LES POLLUTIONS DE L'AIR ET DES SOLS (1)

Type de dépense		Total des dépenses (mandatées) (2)	Favorables	Défavorables	Neutres	Non cotées
A110	Frais d'études, de recherche et de développement	0,00	0,00	0,00	0,00	0,00
A110	Concessions, brevets,licences,marques,droits et valeurs similaires	0,00	0,00	0,00	0,00	0,00
A110	Fonds commercial, droit au bail	0,00	0,00	0,00	0,00	0,00
A110	Autres immobilisations incorporelles	0,00	0,00	0,00	0,00	0,00
A115	Immobilisations incorporelles en cours	0,00	0,00	0,00	0,00	0,00
A120	Terrains	0,00	0,00	0,00	0,00	0,00
A125	Constructions	0,00	0,00	0,00	0,00	0,00
A125	Constructions sur sol d'autrui	0,00	0,00	0,00	0,00	0,00
A140	Installations, matériels et outillage technique	349 729,73	0,00	0,00	0,00	349 729,73
A150	Oeuvres d'art	0,00	0,00	0,00	0,00	0,00
A145	Immobilisations mises en concession ou à disposition et immobilisations affectées	0,00	0,00	0,00	0,00	0,00
A155	Immobilisations corporelles en cours	1 832 300,08	0,00	0,00	0,00	1 832 300,08
A150	Autres immobilisations corporelles	23 710,43	0,00	0,00	0,00	23 710,43
A165	Participations et créances rattachées à des participations	0,00	0,00	0,00	0,00	0,00
A165	Prêts	0,00	0,00	0,00	0,00	0,00
A165	Autres créances	0,00	0,00	0,00	0,00	0,00
A165	Autres titres immobilisés	0,00	0,00	0,00	0,00	0,00
A225	Opérations pour le compte de tiers	0,00	0,00	0,00	0,00	0,00
	TOTAL	**2 205 740,24**	**0,00**	**0,00**	**0,00**	**2 205 740,24**

AXE 6 : PRESERVATION DE LA BIODIVERSITE, PROTECTION DES ESPACES NATURELS, AGRICOLES ET SYLVICOLES (1)

Type de dépense		Total des dépenses (mandatées) (2)	Favorables	Défavorables	Neutres	Non cotées
A110	Frais d'études, de recherche et de développement	0,00	0,00	0,00	0,00	0,00
A110	Concessions, brevets,licences,marques,droits et valeurs similaires	0,00	0,00	0,00	0,00	0,00
A110	Fonds commercial, droit au bail	0,00	0,00	0,00	0,00	0,00
A110	Autres immobilisations incorporelles	0,00	0,00	0,00	0,00	0,00
A115	Immobilisations incorporelles en cours	0,00	0,00	0,00	0,00	0,00
A120	Terrains	0,00	0,00	0,00	0,00	0,00
A125	Constructions	0,00	0,00	0,00	0,00	0,00
A125	Constructions sur sol d'autrui	0,00	0,00	0,00	0,00	0,00
A140	Installations, matériels et outillage technique	349 729,73	0,00	0,00	349 729,73	0,00
A150	Oeuvres d'art	0,00	0,00	0,00	0,00	0,00
A145	Immobilisations mises en concession ou à disposition et immobilisations affectées	0,00	0,00	0,00	0,00	0,00
A155	Immobilisations corporelles en cours	1 832 300,08	0,00	50 371,76	1 781 928,32	0,00
A150	Autres immobilisations corporelles	23 710,43	0,00	0,00	23 710,43	0,00
A165	Participations et créances rattachées à des participations	0,00	0,00	0,00	0,00	0,00
A165	Prêts	0,00	0,00	0,00	0,00	0,00
A165	Autres créances	0,00	0,00	0,00	0,00	0,00
A165	Autres titres immobilisés	0,00	0,00	0,00	0,00	0,00
A225	Opérations pour le compte de tiers	0,00	0,00	0,00	0,00	0,00
	TOTAL	**2 205 740,24**	**0,00**	**50 371,76**	**2 155 368,48**	**0,00**

(1) Les objectifs de transition écologique mentionnés au 1° du IV de l'article 191 de la loi du 29 décembre 2023 correspondent aux six axes de l'article 19 du règlement (UE) 2020/852 du Parlement européen et du Conseil du 18 juin 2020 sur l'établissement d'un cadre visant à favoriser les investissements durables et modifiant le règlement (UE) 2019/2088 du Parlement européen et du Conseil du 27 novembre 2019 sur la publication d'informations en matière de durabilité dans le secteur des services financiers :

Axe 1° atténuation du changement climatique ;
Axe 2° adaptation au changement climatique et prévention des risques naturels ;
Axe 3° gestion des ressources en eau ;
Axe 4° transition vers une économie circulaire, gestion des déchets, prévention des risques technologiques ;
Axe 5° prévention et contrôle des pollutions de l'air et des sols ;
Axe 6° préservation de la biodiversité et protection des espaces naturels, agricoles et sylvicoles.

L'analyse de l'impact environnemental des dépenses visées est réalisée de manière obligatoire à compter de l'exercice 2025 pour les axes 1° et 6°.
La cotation selon les autres axes est possible, mais facultative.

(2) Les dépenses d'investissement pour lesquelles la contribution aux objectifs de transition écologique est présentée s'entendent comme les dépenses réelles exécutées, hors remboursement des annuités d'emprunts à l'exception des remboursements correspondant à la dette liée à la part investissement des marchés de partenariat.

IV – ÉTATS ANNEXÉS	IV
D - AUTRES ÉLÉMENTS D'INFORMATION - ETAT DE VENTILATION DES DEPENSES ET RECETTES DES SERVICES D'EAU ET D'ASSAINISSEMENT – SECTION D'EXPLOITATION	D1.1.1

Cet état ne contient pas d'information.

IV – ÉTATS ANNEXÉS	IV
D - AUTRES ÉLÉMENTS D'INFORMATION - ETAT DE VENTILATION DES DEPENSES ET RECETTES DES SERVICES D'EAU ET D'ASSAINISSEMENT – SECTION D'INVESTISSEMENT	D1.1.2

Cet état ne contient pas d'information.

IV – ÉTATS ANNEXÉS	IV
D - AUTRES ÉLÉMENTS D'INFORMATION - ETAT DE VENTILATION DES DEPENSES ET RECETTES DES SERVICES D'ASSAINISSEMENT COLLECTIF ET NON COLLECTIF – SECTION D'EXPLOITATION	D1.2.1

Cet état ne contient pas d'information.

IV – ÉTATS ANNEXÉS	IV
D - AUTRES ÉLÉMENTS D'INFORMATION – ETAT DE VENTILATION DES DEPENSES ET RECETTES DES SERVICES D'ASSAINISSEMENT COLLECTIF ET NON COLLECTIF – SECTION D'INVESTISSEMENT	D1.2.2

Cet état ne contient pas d'information.

État des Contrôles du Compte Financier

L’état des contrôles du compte financier ne fait pas apparaître d’anomalie sur le périmètre des contrôles effectués portant sur la cohérence des états patrimoniaux et la concordance de l’exécution budgétaire.

V – ARRETE ET SIGNATURES	V
ARRETE ET SIGNATURES	A

Date d'édition : 07/05/2026

Comptable(s)			Ayant exercé au cours de la gestion	
M PHILIPPE GIRALT	du	01/04/2026	au	07/05/2026
M CHRISTOPHE CHAMBON	du	01/01/2025	au	31/03/2026

Vu et certifié par le comptable supérieur ou son délégué qui déclare que le présent compte est exact en ses résultats.

Observations :

GARCIA Sandrine (1018057461-0), Inspecteur divisionnaire FiP classe normale **A DDFiP DES PYRENEES-ORIENTALES, le 12/05/2026**

Le comptable soussigné affirme véritable, sous les peines de droit, le présent compte.

GIRALT Philippe (1014077590-0), Inspecteur divisionnaire FiP classe normale **A ARGELES-SUR-MER, le 13/05/2026**

Vu par l'ordonnateur ou son délégué qui certifie que le présent compte a été voté le par l'organe délibérant.

A , le

REPUBLIQUE FRANÇAISE

: CDC ALBERES COTE VERMEILLE ILLIBERIS (1)

(2) RELATIF AU BUDGET PRINCIPAL DE CC ACVI

Numéro SIRET : 20004360200040

POSTE COMPTABLE : CENTRE GESTION COMPTABLE ARGELES

M. 49(4)

Compte financier unique

Voté par nature

BUDGET : SPANC CC ACVI (3)

ANNEE 2025

(1) Indiquer soit le nom de la collectivité, soit le libellé de l'établissement, soit le nom du syndicat mixte relevant de l'article L. 5721-2 du CGCT.

(2) Libellée du budget principal s'il s'agit d'un budget annexe

(3) Indiquer le budget concerné : budget principal ou libellé du budget annexe.

(4) Préciser le plan de comptes : M4, M41, M43 ou M49

Sommaire

I - Informations générales et synthétiques

A - Présentation générale du compte financier - Vue d'ensemble 4
B - Résultats d'exécution du budget principal et du budget des services non personnalisés 5
C - Liste des services individualisés dans un budget annexe (1) 6
D1 - Détail des restes à réaliser - Dépenses 7
D2 - Détail des restes à réaliser - Recettes 8
E - Bilan synthétique 9
F - Compte de résultat synthétique 10

II - Exécution budgétaire

A - Modalités de vote du budget 11

Vue d'ensemble

A1.1 - Dépenses d'exploitation 12
A1.2 - Recettes d'exploitation 13
A2.1 - Dépenses d'investissement 14
A2.2 - Recettes d'investissement 15

Vue détaillée

B1 - Dépenses d'exploitation 16
B2 - Recettes d'exploitation 18
C1 - Dépenses d'investissement 19
C2 - Recettes d'investissement 21
D - Opérations d'équipement - Détail des chapitres et articles 23

III - États financiers

A - Bilan 24
B - Compte de résultat 29

III - Etats financiers

C - Balance des comptes 32

IV - États annexés

A - Présentation agrégée du budget principal et des budgets annexes (1) 37

B. États annexés patrimoniaux

B1.1 - Etat de la dette - Détail des crédits de trésorerie Sans Objet
B1.2 - Etat de la dette - Répartition par nature de dette Sans Objet
B1.3 - Etat de la dette - Répartition des emprunts par structure de taux Sans Objet
B1.4 - Etat de la dette - Typologie de la répartition de l'encours Sans Objet
B1.5 - Etat de la dette - Détail des opérations de couverture Sans Objet
B1.6 - Etat de la dette - Remboursement anticipé d'un emprunt avec refinancement Sans Objet
B1.7 - Etat de la dette - Emprunts renégociés au cours de l'année N Sans Objet
B1.8 - Etat de la dette - Autres dettes 38
B2 - Méthodes utilisées pour les amortissements 39
B3 - Etat des provisions et des dépréciations 40
B4 - Etat des charges transférées 41
B5 - Détail des opérations pour le compte de tiers 42
B6.1 - Etat des emprunts garantis 43
B6.2 - Calcul du ratio d'endettement relatif aux emprunts garantis 44
B7.1- Subventions versées dans le cadre du vote du budget 45
B8.1- Etat des contrats de crédit-bail 46
B8.2 - Etat des marchés de partenariat 47
B8.3 - Etat des autres engagements donnés 48
B8.4 - Etat des engagements reçus 49
B9.1 - Etat du personnel 50
B9.2 - Etat du personnel de la collectivité ou de l'établissement de rattachement employé par la régie 52
B10 - Liste des organismes dans lesquels a été pris un engagement financier (2) 53

C. États annexés budgétaires

C1.1 - Equilibre budgétaire 54
C1.2 - Équilibre budgétaire - Dépenses 55
C1.3 - Équilibre budgétaire - Recettes 56
C2.1 - Situation des autorisations de programme 57
C2.2 - Situation des autorisations dengagement 58

IV - Annexes

C. États annexés budgétaires

C3 - Impact du budget pour la transition écologique - Répartition par nature Sans Objet

IV - États annexés

D. Autres éléments d'information

D1.1.1 - Etat de ventilation des dépenses et recettes des services d'eau et d'assainissement - Exploitation (3) 59
D1.1.2 - Etat de ventilation des dépenses et recettes des services d'eau et d'assainissement - Investissement (3) 60
D1.2.1 - Etat de ventilation des dép. et rec. des services d'assainissement collectif et non collectif - Exploitation (3) 61
D1.2.2 - Etat de ventilation des dép. et rec. des services d'assainissement collectif et non collectif - Investissement (3) 62
E - État des Contrôles du Compte Financier 63

V - Arrêté et signatures

A - Arrêté et signatures 64

(1) Uniquement pour les services dotés de l'autonomie financière et de la personnalité morale.

(2) Cet état n'est obligatoire que pour les régies rattachées à des communes de 3 500 habitants et plus (art. L. 2313-1 du CGCT), à des groupements comprenant au moins une communes de 3 500 habitants et plus (art. L. 5211-36 du CGCT, art L. 5711-1 CGCT) et à leur établissements publics.

(3) Ces états ne sont obligatoire que pour les régies rattachées à des communes et groupements de communes de moins de 3 000 habitants ayant décidé d'établir un budget unique pour leurs services de distribution d'eau potable et d'assainissement dans les conditions fixées par l'article L. 2224-6 du CGCT. Ils n'existent qu'en M49.

Préciser, pour chaque annexe, si l'état est sans objet le cas échéant.

I – INFORMATIONS GÉNÉRALES ET SYNTHÉTIQUES | I

PRÉSENTATION GÉNÉRALES DU COMPTE FINANCIER – VUE D'ENSEMBLE | A

Détermination du résultat cumulé à la fin de l'exercice N					
			Investissement	**Exploitation**	**Total cumulé**
Recettes	Prévision budgétaire totale	A	**3,38**	**30 824,99**	**30 828,37**
	Recettes réalisées (1)	B	**0,00**	**12 185,00**	**12 185,00**
	Restes à réaliser	C	**0,00**	**0,00**	**0,00**
Dépenses	Autorisation budgétaire totale	D	**400,00**	**49 117,78**	**49 517,78**
	Dépenses réalisées (1)	E	**0,00**	**48 330,71**	**48 330,71**
	Restes à réaliser	F	**0,00**	**0,00**	**0,00**
Différences entre les titres et les mandats	Solde des réalisations de l'exercice (+/-)	G = B - E	**0,00**	**-36 145,71**	**-36 145,71**
Résultats antérieurs reportés	Résultats antérieurs reportés (+/-)	H	**396,62**	**18 292,79**	**18 689,41**
Solde (investissement) ou résultat de clôture (exploitation)	Excédent /déficit	G + H	**396,62**	**-17 852,92**	**-17 456,30**
Différence entre les restes à réaliser	Restes à réaliser (+/-)	I = C – F	**0,00**	**0,00**	**0,00**
Résultat cumulé	Excédent /déficit	G + H + I	**396,62**	**-17 852,92**	**-17 456,30**

(1) Les recettes réalisées et les dépenses réalisées concernent les opérations réelles et les opérations d'ordre

I – INFORMATIONS GÉNÉRALES ET SYNTHÉTIQUES | I

Résultats d'exécution du budget principal et des budgets des services non personnalisés | B

	Résultat à la clôture de l'exercice précédent : exercice N-1	Résultat de clôture de l'exercice N	Résultat de l'exercice N	Transfert ou intégration de résultat par opération d'ordre non budgétaire	Résultat de clôture de l'exercice N
I - Budget principal	**0,00**	**0,00**	**0,00**	**0,00**	**0,00**
Investissement	0,00	0,00	0,00	0,00	0,00
Fonctionnement	0,00	0,00	0,00	0,00	0,00
TOTAL I	**0,00**	**0,00**	**0,00**	**0,00**	**0,00**
II - Budgets des services à caractère administratif	**0,00**	**0,00**	**0,00**	**0,00**	**0,00**
TOTAL II	**0,00**	**0,00**	**0,00**	**0,00**	**0,00**
III - Budgets des services à caractère industriel et commercial	**0,00**	**0,00**	**0,00**	**0,00**	**0,00**
CDC ACVI ASST NON COLLECTIF	0,00	0,00	0,00	0,00	0,00
Investissement	396,62	0,00	0,00	0,00	396,62
Fonctionnement	18 292,79	0,00	-36 145,71	0,00	-17 852,92
Sous-Total	18 689,41	0,00	-36 145,71	0,00	-17 456,30
TOTAL III	**18 689,41**	**0,00**	**-36 145,71**	**0,00**	**-17 456,30**
TOTAL I + II + III	**18 689,41**	**0,00**	**-36 145,71**	**0,00**	**-17 456,30**

I – INFORMATIONS GÉNÉRALES ET SYNTHÉTIQUES	I
LISTE DES SERVICES INDIVIDUALISES DANS UN BUDGET ANNEXE (1)	C

Catégorie de services (2)	Intitulé / objet du service	Date de création	Date de délibération	N° SIRET	Nature de l'activité (SPIC/SPA)	TVA (oui / non)

(1) Seulement valable pour les régies dotées de l'autonomie financière et de la personnalité morale.
(2) Exemples de catégories : régie à seule autonomie financière, opérations d'aménagement, service social et médico-social.

I – INFORMATIONS GÉNÉRALES ET SYNTHÉTIQUES	I
DETAIL DES RESTES A REALISER – RAR DEPENSES	D1

DETAIL DES RESTES A REALISER N EN DEPENSES (1)

Chap. / art. (2)	Libellé	Dépenses engagées non mandatées
SECTION D'INVESTISSEMENT – TOTAL		(I) 0,00
10	Dotations, fonds divers et réserves	0,00
13	Subventions d'investissement	0,00
16	Emprunts et dettes assimilées	0,00
18	Compte de liaison : affectat° (BA,régie)	0,00
20	Immobilisations incorporelles	0,00
21	Immobilisations corporelles	0,00
22	Immobilisations reçues en affectation	0,00
23	Immobilisations en cours	0,00
26	Participat° et créances rattachées	0,00
27	Autres immobilisations financières	0,00
45	Chapitres d'opérations pour compte de tiers	0,00
SECTION D'EXPLOITATION – TOTAL		(II) 0,00
011	Charges à caractère général	0,00
012	Charges de personnel, frais assimilés	0,00
014	Atténuations de produits	0,00
65	Autres charges de gestion courante	0,00
66	Charges financières	0,00
67	Charges exceptionnelles	0,00
69	Impôts sur les bénéfices et assimilés	0,00

(1) Il s'agit des restes à réaliser établis conformément à la comptabilité d'engagement annuelle. Ces restes à réaliser seront repris au BP ou au BS N+1.

(2) Suivant le niveau de vote retenu par l'assemblée délibérante.

I – INFORMATIONS GÉNÉRALES ET SYNTHÉTIQUES	I
DETAIL DES RESTES A REALISER - RAR RECETTES	D2

DETAIL DES RESTES A REALISER N EN RECETTES (1)

Chap. / art. (2)	Libellé	Titres restant à émettre
SECTION D'INVESTISSEMENT – TOTAL		(III) 0,00
10	Dotations, fonds divers et réserves	0,00
13	Subventions d'investissement	0,00
16	Emprunts et dettes assimilées	0,00
18	Compte de liaison : affectat° (BA,régie)	0,00
20	Immobilisations incorporelles	0,00
21	Immobilisations corporelles	0,00
22	Immobilisations reçues en affectation	0,00
23	Immobilisations en cours	0,00
26	Participat° et créances rattachées	0,00
27	Autres immobilisations financières	0,00
45	Chapitres d'opérations pour compte de tiers	0,00
SECTION D'EXPLOITATION – TOTAL		(IV) 0,00
70	Ventes produits fabriqués, prestations	0,00
73	Produits issus de la fiscalité	0,00
74	Subventions d'exploitation	0,00
75	Autres produits de gestion courante	0,00
013	Atténuations de charges	0,00
76	Produits financiers	0,00
77	Produits exceptionnels	0,00

(1) Il s'agit des restes à réaliser établis conformément à la comptabilité d'engagement annuelle. Ces restes à réaliser seront repris au BP ou au BS N+1.

(2) Suivant le niveau de vote retenu par l'assemblée délibérante.

I – INFORMATIONS GÉNÉRALES ET SYNTHÉTIQUES	I
Bilan synthétique (en milliers d'euros)	**E**

ACTIF NET (1)	Total	PASSIF	Total
Immobilisations incorporelles (nettes)	**0,00**	Dotations	0,00
Terrains	0,00	Fonds globalisés	0,00
Constructions	0,00	Réserves	0,40
Réseaux et installations de voirie et réseaux divers	0,00	Différences sur réalisation d'immobilisations	0,00
Immobilisations corporelles en cours	0,00	Report à nouveau (1)	18,29
Immobilisations mises en concession, affermage ou à disposition et immobilisations affectées	0,00	Résultat de l'exercice (excédent ou déficit) (1) (2)	-36,15
Autres immobilisations corporelles	0,00	Subventions transférables	0,00
Total immobilisations corporelles (nettes)	**0,00**	Subventions non transférables	0,00
Immobilisations financières	**0,00**	Droits de l'affectant, du concédant, de l'affermant et du remettant	0,00
TOTAL ACTIF IMMOBILISE	**0,00**	Provisions réglementées	0,00
Stocks	0,00	**TOTAL FONDS PROPRES**	**-17,46**
Créances	3,57	**PROVISIONS POUR RISQUES ET CHARGES**	**0,00**
Valeurs mobilières de placement	0,00	**Dettes financières à long terme**	**0,00**
Disponibilités	25,95	Fournisseurs (2)	46,98
Autres actifs circulant	0,00	Autres dettes à court terme	0,00
TOTAL ACTIF CIRCULANT	**29,52**	**Total des dettes à court terme**	**46,98**
Comptes de régularisation	**0,00**	**TOTAL DETTES**	**46,98**
		Comptes de régularisation	**0,00**
TOTAL ACTIF	**29,53**	**TOTAL PASSIF**	**29,53**

(1)Déduction faite des amortissements et dépréciations
(2) Y compris mandats émis pendant la journée complémentaire et réglés sur l'exercice N+1

I – INFORMATIONS GÉNÉRALES ET SYNTHÉTIQUES	I
Compte de résultat synthétique (en milliers d'euros)	**F**

POSTES	Exercice N	Exercice N-1
Impôts et taxes perçus	0,00	0,00
Dotations et subventions reçues	0,00	0,00
Produits des services	12,19	32,58
Autres produits	0,00	0,00
Transferts de charges	0,00	0,00
Produits courants non financiers	12,19	32,58
Traitements, salaires, charges sociales	0,00	0,00
Achats et charges externes	48,23	45,55
Participations et interventions	0,10	0,00
Dotations aux amortissements et provisions	0,00	0,03
Autres charges	0,00	0,00
Charges courantes non financières	48,33	45,58
RESULTAT COURANT NON FINANCIER	**-36,15**	**-13,00**
Produits courants financiers	0,00	0,00
Charges courantes financières	0,00	0,00
RESULTAT COURANT FINANCIER	**0,00**	**0,00**
RESULTAT COURANT	**-36,15**	**-13,00**
Produits exceptionnels	0,00	0,00
Charges exceptionnelles	0,00	0,00
RESULTAT EXCEPTIONNEL	**0,00**	**0,00**
RESULTAT DE L'EXERCICE	**-36,15**	**-13,00**

II – EXÉCUTION BUDGÉTAIRE	II
MODALITES DE VOTE DU BUDGET	A

I – L'assemblée délibérante a voté le présent budget :
- au niveau (1) du chapitre pour la section d'exploitation ;
- au niveau (1) du chapitre pour la section d'investissement.
  - avec (2) les chapitres « opérations d'équipement » de l'état D1.

La liste des articles spécialisés sur lesquels l'ordonnateur ne peut procéder à des virements d'article à article est la suivante :

II – En l'absence de mention au paragraphe I ci-dessus, le budget est réputé voté par chapitre, et, en section d'investissement, sans chapitre de dépense « opération d'équipement ».

III – Les provisions sont (3) semi-budgétaires (pas d'inscriptions en recettes de la section d'investissement) .

(1) A compléter par « du chapitre » ou « de l'article ».

(2) Indiquer « avec » ou « sans » les chapitres opérations d'équipement.

(3) A compléter par un seul des deux choix suivants :

- semi-budgétaires ;
- budgétaires (délibération n° ……. du …….).

II - EXÉCUTION BUDGÉTAIRE — II

DÉPENSES D'EXPLOITATION – VUE D'ENSEMBLE — A1.1

DEPENSES D'EXPLOITATION

Chapitre	Intitulé	Prévisions (a)	Réalisations Mandats émis (b)	Rattachements (c)	Total réalisations (d = b+c)	Taux de réalisation (d/a)	Restes à réaliser (1)
Chapitre 011	Charges à caractère général	1 894,91	1 523,31	0,00	1 523,31	80,39	0,00
Chapitre 012	Charges de personnel, frais assimilés	46 914,99	0,00	46 702,90	46 702,90	99,55	0,00
Chapitre 014	Atténuations de produits	0,00	0,00	0,00	0,00	0,00	0,00
Chapitre 65	Autres charges de gestion courante	104,50	104,50	0,00	104,50	100,00	0,00
Total des dépenses de gestion courante		**48 914,40**	**1 627,81**	**46 702,90**	**48 330,71**	**98,81**	**0,00**
Chapitre 66	Charges financières	0,00	0,00	0,00	0,00	0,00	0,00
Chapitre 67	Charges exceptionnelles	200,00	0,00	0,00	0,00	0,00	0,00
Chapitre 68	Dotations aux provisions et dépréciat°	0,00	0,00	0,00	0,00	0,00	0,00
Chapitre 69	Impôts sur les bénéfices et assimilés(2)	0,00	0,00	0,00	0,00	0,00	0,00
Chapitre 022	Dépenses imprévues	0,00					
Total des dépenses réelles d'exploitation		**49 114,40**	**1 627,81**	**46 702,90**	**48 330,71**	***98,40***	**0,00**
Chapitre 023	*Virement à la section d'investissement*	*3,38*					
Chapitre 042	*Opérat° ordre transfert entre sections (3)*	*0,00*	*0,00*	*0,00*	*0,00*	*0,00*	*0,00*
Chapitre 043	*Opérat° ordre intérieur de la section (3)*	*0,00*	*0,00*	*0,00*	*0,00*	*0,00*	*0,00*
Total des dépenses d'ordre d'exploitation		***3,38***	***0,00***	***0,00***	***0,00***	***0,00***	***0,00***
Total des dépenses d'exploitation de l'exercice		**49 117,78**	**1 627,81**	**46 702,90**	**48 330,71**	**98,40**	**0,00**
002 Résultat d'exploitation reporté		**0,00**					
Total des dépenses de la section d'exploitation		**49 117,78**	**1 627,81**	**46 702,90**	**48 330,71**		**0,00**

(1) dépenses engagées non mandatées

(2) ce chapitre n'existe pas en M49

(3) DE 042 = RI 040 ; DE 043 = RE 043

II - EXÉCUTION BUDGÉTAIRE — II

RECETTES D'EXPLOITATION – VUE D'ENSEMBLE — A1.2

Chapitre	Intitulé	Prévisions (a)	Réalisations Titres émis (b)	Rattachements (c)	Total réalisations (d = b+c)	Taux de réalisation (d/a)	Restes à réaliser (1)
Chapitre 013	Atténuations de charges	0,00	0,00	0,00	0,00	0,00	0,00
Chapitre 70	Ventes produits fabriqués, prestations	23 624,99	12 185,00	0,00	12 185,00	51,58	0,00
Chapitre 73	Produits issus de la fiscalité(2)	0,00	0,00	0,00	0,00	0,00	0,00
Chapitre 74	Subventions d'exploitation	7 200,00	0,00	0,00	0,00	0,00	0,00
Chapitre 75	Autres produits de gestion courante	0,00	0,00	0,00	0,00	0,00	0,00
Total des recettes de gestion courante		**30 824,99**	**12 185,00**	**0,00**	**12 185,00**	**39,53**	**0,00**
Chapitre 76	Produits financiers	0,00	0,00	0,00	0,00	0,00	0,00
Chapitre 77	Produits exceptionnels	0,00	0,00	0,00	0,00	0,00	0,00
Chapitre 78	Reprises sur provisions et dépréciations	0,00	0,00	0,00	0,00	0,00	0,00
Total des recettes réelles d'exploitation		**30 824,99**	**12 185,00**	**0,00**	**12 185,00**	**39,53**	**0,00**
Chapitre 042	*Opérat° ordre transfert entre sections (3)*	*0,00*	*0,00*	*0,00*	*0,00*	*0,00*	*0,00*
Chapitre 043	*Opérat° ordre intérieur de la section*	*0,00*	*0,00*	*0,00*	*0,00*	*0,00*	*0,00*
Total des recettes d'ordre d'exploitation		***0,00***	***0,00***	***0,00***	***0,00***	***0,00***	***0,00***
Total des recettes d'exploitation de l'exercice		**30 824,99**	**12 185,00**	**0,00**	**12 185,00**	**39,53**	**0,00**
002 Résultat d'exploitation reporté		**18 292,79**					
Total des recettes de la section d'exploitation		**49 117,78**	**12 185,00**	**0,00**	**12 185,00**		**0,00**

(1) recettes justifiées non titrées

(2) ce chapitre existe uniquement en M4, M41 et M43

(3) RE 042 = DI 040

II - EXÉCUTION BUDGÉTAIRE — II

DÉPENSESD'INVESTISSEMENT – VUE D'ENSEMBLE — A2.1

Chapitre	Intitulé	Prévisions (a)	Réalisations Mandats émis (b)	Taux de réalisation (b/a)	Restes à réaliser (1)
Chapitre 20	Immobilisations incorporelles	0,00	0,00	0,00	0,00
Chapitre 21	Immobilisations corporelles	0,00	0,00	0,00	0,00
Chapitre 22	Immobilisations reçues en affectation	0,00	0,00	0,00	0,00
Chapitre 23	Immobilisations en cours	0,00	0,00	0,00	0,00
	Total des opérations d'équipement (2)	400,00	0,00	0,00	0,00
Total des dépenses d'équipement		**400,00**	**0,00**	**0,00**	**0,00**
Chapitre 10	Dotations, fonds divers et réserves	0,00	0,00	0,00	0,00
Chapitre 13	Subventions d'investissement	0,00	0,00	0,00	0,00
Chapitre 16	Emprunts et dettes assimilées	0,00	0,00	0,00	0,00
Chapitre 18	Compte de liaison : affectat° (BA,régie) (3)	0,00	0,00	0,00	0,00
Chapitre 26	Participat° et créances rattachées	0,00	0,00	0,00	0,00
Chapitre 27	Autres immobilisations financières	0,00	0,00	0,00	0,00
Chapitre 020	Dépenses imprévues	0,00			
Total des dépenses financières		**0,00**	**0,00**	**0,00**	**0,00**
Total	Chapitres d'opérations pour compte de tiers (4)	**0,00**	**0,00**	**0,00**	**0,00**
Total des dépenses réelles d'investissement		**400,00**	**0,00**	**0,00**	**0,00**
Chapitre *040*	*Opérat° ordre transfert entre sections (5)*	*0,00*	*0,00*	*0,00*	*0,00*
Chapitre *041*	*Opérations patrimoniales (6)*	*0,00*	*0,00*	*0,00*	*0,00*
Total des dépenses d'ordre d'investissement		***0,00***	***0,00***	***0,00***	***0,00***
TOTAL DES DÉPENSES D'INVESTISSEMENT DE L'EXERCICE		**400,00**	**0,00**	**0,00**	**0,00**
001 Solde d'exécution de la section d'investissement reporté		**0,00**			
TOTAL DES DÉPENSES DE LA SECTION D'INVESTISSEMENT		**400,00**	**0,00**		**0,00**

(1) dépenses engagées non mandatées
(2) voir l'état II-D1 pour le détail des opérations d'équipement
(3) A servir uniquement, en dépense, lorsque la régie effectue une dotation initiale en espèces au profit d'un service public non personnalisé qu'elle crée.
(4) voir l'état IV-B5 pour le détail des opérations pour compte de tiers
(5) DI 040 = RE 042
(6) DI 041 = RI 041

II - EXÉCUTION BUDGÉTAIRE — II

RECETTES D'INVESTISSEMENT – VUE D'ENSEMBLE — A2.2

Chapitre	Intitulé	Prévisions (a)	Réalisations Titres émis (b)	Taux de réalisation (b/a)	Restes à réaliser (1)
Chapitre 13	Subventions d'investissement	0,00	0,00	0,00	0,00
Chapitre 16	Emprunts et dettes assimilées	0,00	0,00	0,00	0,00
Chapitre 20	Immobilisations incorporelles	0,00	0,00	0,00	0,00
Chapitre 21	Immobilisations corporelles	0,00	0,00	0,00	0,00
Chapitre 22	Immobilisations reçues en affectation	0,00	0,00	0,00	0,00
Chapitre 23	Immobilisations en cours	0,00	0,00	0,00	0,00
Chapitre 10	Dotations, fonds divers et réserves	0,00	0,00	0,00	0,00
Chapitre 18	Compte de liaison : affectat° (BA,régie)(2)	0,00	0,00	0,00	0,00
Chapitre 26	Participat° et créances rattachées	0,00	0,00	0,00	0,00
Chapitre 27	Autres immobilisations financières	0,00	0,00	0,00	0,00
Total	**Chapitres d'opérations pour compte de tiers (3)**	**0,00**	**0,00**	**0,00**	**0,00**
Total des recettes réelles d'investissement		**0,00**	**0,00**	**0,00**	**0,00**
Chapitre 021	*Virement de la section d'exploitation (4)*	*3,38*			
Chapitre 040	*Opérat° ordre transfert entre sections (5)*	*0,00*	*0,00*	*0,00*	*0,00*
Chapitre 041	*Opérations patrimoniales (6)*	*0,00*	*0,00*	*0,00*	*0,00*
Total des recettes d'ordre d'investissement		***3,38***	***0,00***	***0,00***	***0,00***
TOTAL DES RECETTES D'INVESTISSEMENT DE L'EXERCICE		**3,38**	**0,00**	**0,00**	**0,00**
001 Solde d'exécution de la section d'investissement reporté		**396,62**			
TOTAL DES RECETTES DE LA SECTION D'INVESTISSEMENT		**400,00**	**0,00**		**0,00**

(1) recettes justifiées non titrées
(2) A servir uniquement, en recettes, lorsque le service non personnalisé reçoit une dotation en espèces de la part de sa collectivité de rattachement.
(3) voir l'état IV-B5 pour le détail des opérations pour compte de tiers
(4) pour mémoire, crédits ouverts au budget mais ne faisant pas l'objet d'émission de titres (opérations sans réalisation)
(5) DI 040 = RE 042
(6) DI 041 = RI 041

II - EXÉCUTION BUDGÉTAIRE	II
Dépenses d'exploitation - Vue détaillée	**B1**

Chapitre / Article	Intitulé	Prévisions (a)	Émissions (b)	Annulations (c)	Réalisations nettes (d=b-c)	Solde prévisions / réalisations (a-d)
6064	Fournitures administratives	0,00	738,15	0,00	738,15	0,00
6156	Maintenance	0,00	775,31	0,00	775,31	0,00
627	Services bancaires et assimilés	0,00	9,85	0,00	9,85	0,00
total chapitre 011	Charges à caractère général	1 894,91	1 523,31	0,00	1 523,31	371,60
6215	Personnel affecté par la collectivité de rattachement	0,00	46 702,90	0,00	46 702,90	0,00
total chapitre 012	Charges de personnel et frais assimilés	46 914,99	46 702,90	0,00	46 702,90	212,09
total chapitre 014	Atténuations de produits	0,00	0,00	0,00	0,00	0,00
6541	Créances admises en non-valeur	0,00	104,50	0,00	104,50	0,00
total chapitre 65	Autres charges de gestion courante	104,50	104,50	0,00	104,50	0,00
Total des dépenses de gestion courante		**48 914,40**	**48 330,71**	**0,00**	**48 330,71**	**583,69**
total chapitre 66	Charges financières	0,00	0,00	0,00	0,00	0,00
total chapitre 67	Charges exceptionnelles	200,00	0,00	0,00	0,00	200,00
total chapitre 68	Dotations aux provisions et aux dépréciations (semi-budgétaires)	0,00	0,00	0,00	0,00	0,00
total chapitre 69	Impôts sur les bénéfices et assimilés	0,00	0,00	0,00	0,00	0,00
total chapitre 022	Dépenses imprévues	0,00	0,00	0,00	0,00	0,00
Total des dépenses réelles d'exploitation		**49 114,40**	**48 330,71**	**0,00**	**48 330,71**	**783,69**
total chapitre 023	*Virement à la section d'investissement*	*3,38*	*0,00*	*0,00*	*0,00*	*0,00*
total chapitre 042	*Opérations d'ordre de transferts entre sections*	*0,00*	*0,00*	*0,00*	*0,00*	*0,00*
total chapitre 043	*Opérations d'ordre à l'intérieur de la section d'exploitation*	*0,00*	*0,00*	*0,00*	*0,00*	*0,00*
Total des dépenses d'ordre d'exploitation		***3,38***	***0,00***	***0,00***	***0,00***	***3,38***
Total des dépenses d'exploitation de l'exercice		**49 117,78**	**48 330,71**	**0,00**	**48 330,71**	**787,07**

II - EXÉCUTION BUDGÉTAIRE	II
Dépenses d’exploitation - Vue détaillée	B1

Chapitre / Article	Intitulé	Prévisions (a)	Émissions (b)	Annulations (c)	Réalisations nettes (d=b-c)	Solde prévisions / réalisations (a-d)
002 Résultat d'exploitation reporté		0,00	0,00	0,00	0,00	0,00
Total des dépenses de la section d'exploitation		49 117,78	48 330,71	0,00	48 330,71	787,07

II - EXÉCUTION BUDGÉTAIRE	II
Recettes d'exploitation - Vue détaillée	**B2**

Chapitre / Article	Intitulé	Prévisions (a)	Émissions (b)	Annulations (c)	Réalisations nettes (d=b-c)	Solde prévisions / réalisations (a-d)
total chapitre 013	Atténuations de charges	0,00	0,00	0,00	0,00	0,00
7068	Autres prestations de service	0,00	12 185,00	0,00	12 185,00	0,00
total chapitre 70	Ventes de produits fabriqués, prestations de services, marchandises	23 624,99	12 185,00	0,00	12 185,00	11 439,99
total chapitre 73	Produits issus de la fiscalité	0,00	0,00	0,00	0,00	0,00
total chapitre 74	Subventions d'exploitation	7 200,00	0,00	0,00	0,00	7 200,00
total chapitre 75	Autres produits de gestion courante	0,00	0,00	0,00	0,00	0,00
Total des recettes de gestion courante		**30 824,99**	**12 185,00**	**0,00**	**12 185,00**	**18 639,99**
total chapitre 76	Produits financiers	0,00	0,00	0,00	0,00	0,00
total chapitre 77	Produits exceptionnels	0,00	0,00	0,00	0,00	0,00
total chapitre 78	Reprises sur provisions et dépréciations (semi-budgétaires)	0,00	0,00	0,00	0,00	0,00
Total des recettes réelles d'exploitation		**30 824,99**	**12 185,00**	**0,00**	**12 185,00**	**18 639,99**
total chapitre 042	*Opérations d'ordre de transferts entre sections*	*0,00*	*0,00*	*0,00*	*0,00*	*0,00*
total chapitre 043	*Opérations d'ordre à l'intérieur de la section d'exploitation*	*0,00*	*0,00*	*0,00*	*0,00*	*0,00*
Total des recettes d'ordre d'exploitation		***0,00***	***0,00***	***0,00***	***0,00***	***0,00***
Total des recettes d'exploitation de l'exercice		**30 824,99**	**12 185,00**	**0,00**	**12 185,00**	**18 639,99**
002 Résultat d'exploitation reporté		**18 292,79**	**0,00**	**0,00**	**0,00**	**0,00**
Total des recettes de la section d'exploitation		**49 117,78**	**12 185,00**	**0,00**	**12 185,00**	**36 932,78**

II - EXÉCUTION BUDGÉTAIRE	II
Dépenses d'investissement - Vue détaillée	**C1**

Chapitre / Article	Intitulé	Prévisions (a)	Émissions (b)	Annulations (c)	Réalisations nettes (d=b-c)	Solde prévisions / réalisations (a-d)
total chapitre 20	Immobilisations incorporelles	0,00	0,00	0,00	0,00	0,00
total chapitre 21	Immobilisations corporelles	0,00	0,00	0,00	0,00	0,00
total chapitre 22	Immobilisations reçues en affectation ou en concession	0,00	0,00	0,00	0,00	0,00
total chapitre 23	Immobilisations en cours	0,00	0,00	0,00	0,00	0,00
total opération n° 908	Opération d'équipement n° 908	400,00	0,00	0,00	0,00	400,00
Total des dépenses d'équipement		**400,00**	**0,00**	**0,00**	**0,00**	**400,00**
total chapitre 10	Dotations, fonds divers et réserves	0,00	0,00	0,00	0,00	0,00
total chapitre 13	Subventions d'investissement	0,00	0,00	0,00	0,00	0,00
total chapitre 16	Emprunts et dettes assimilées	0,00	0,00	0,00	0,00	0,00
total chapitre 18	Compte de liaison : affectation (budgets annexes, régies non personnalisées)	0,00	0,00	0,00	0,00	0,00
total chapitre 26	Participations et créances rattachées à des participations	0,00	0,00	0,00	0,00	0,00
total chapitre 27	Autres immobilisations financières	0,00	0,00	0,00	0,00	0,00
total chapitre 020	Dépenses imprévues	0,00	0,00	0,00	0,00	0,00
Total des dépenses financières		**0,00**	**0,00**	**0,00**	**0,00**	**0,00**
total	Chapitres d'opérations pour compte de tiers	0,00	0,00	0,00	0,00	0,00
Total des dépenses réelles d'investissement		**400,00**	**0,00**	**0,00**	**0,00**	**400,00**
total chapitre 040	*Opérations d'ordre de transfert entre sections*	*0,00*	*0,00*	*0,00*	*0,00*	*0,00*
total chapitre 041	*Opérations patrimoniales*	*0,00*	*0,00*	*0,00*	*0,00*	*0,00*
Total des dépenses d'ordre en investissement		***0,00***	***0,00***	***0,00***	***0,00***	***0,00***

II - EXÉCUTION BUDGÉTAIRE	II
Dépenses d'investissement - Vue détaillée	C1

Chapitre / Article	Intitulé	Prévisions (a)	Émissions (b)	Annulations (c)	Réalisations nettes (d=b-c)	Solde prévisions / réalisations (a-d)
Total des dépenses d'investissement de l'exercice		400,00	0,00	0,00	0,00	400,00
001 Solde d'exécution de la section d'investissement reporté		0,00	0,00	0,00	0,00	0,00
Total des dépenses de la section d'investissement		400,00	0,00	0,00	0,00	400,00

II - EXÉCUTION BUDGÉTAIRE	II
Recettes d'investissement - Vue détaillée	**C2**

II - EXÉCUTION BUDGÉTAIRE	II
Recettes d'investissement - Vue détaillée	**C2**

Chapitre / Article	Intitulé	Prévisions (a)	Émissions (b)	Annulations (c)	Réalisations nettes (d=b-c)	Solde prévisions / réalisations (a-d)
total chapitre 13	Subventions d'investissement	0,00	0,00	0,00	0,00	0,00
total chapitre 16	Emprunts et dettes assimilées	0,00	0,00	0,00	0,00	0,00
total chapitre 20	Immobilisations incorporelles	0,00	0,00	0,00	0,00	0,00
total chapitre 21	Immobilisations corporelles	0,00	0,00	0,00	0,00	0,00
total chapitre 22	Immobilisations reçues en affectation ou en concession	0,00	0,00	0,00	0,00	0,00
total chapitre 23	Immobilisations en cours	0,00	0,00	0,00	0,00	0,00
total chapitre 10	Dotations, fonds divers et réserves	0,00	0,00	0,00	0,00	0,00
total chapitre 18	Compte de liaison : affectation (budgets annexes, régies non personnalisées)	0,00	0,00	0,00	0,00	0,00
total chapitre 26	Participations et créances rattachées à des participations	0,00	0,00	0,00	0,00	0,00
total chapitre 27	Autres immobilisations financières	0,00	0,00	0,00	0,00	0,00
total	Chapitres d'opérations pour compte de tiers	0,00	0,00	0,00	0,00	0,00
Total des recettes réelles d'investissement		**0,00**	**0,00**	**0,00**	**0,00**	**0,00**
total chapitre 021	*Virement de la section d'exploitation*	*3,38*	*0,00*	*0,00*	*0,00*	*0,00*
total chapitre 040	*Opérations d'ordre de transfert entre sections*	*0,00*	*0,00*	*0,00*	*0,00*	*0,00*
total chapitre 041	*Opérations patrimoniales*	*0,00*	*0,00*	*0,00*	*0,00*	*0,00*
Total des recettes d'ordre en investissement		***3,38***	***0,00***	***0,00***	***0,00***	***3,38***
Total des recettes d'investissement de l'exercice		**3,38**	**0,00**	**0,00**	**0,00**	**3,38**
001 Solde d'exécution de la section d'investissement reporté		**396,62**	**0,00**	**0,00**	**0,00**	**0,00**
Total des recettes de la section d'investissement		**400,00**	**0,00**	**0,00**	**0,00**	**400,00**

II - EXÉCUTION BUDGÉTAIRE	II
OPERATIONS D'EQUIPEMENT - DETAIL DES CHAPITRES ET ARTICLES	D

OPERATION D'EQUIPEMENT N°: 908 (1)
LIBELLE : ACQUISITION MATERIELS

Pour vote

		Eléments afférents à l'exercice				Pour mémoire
Chap./Art. (2)	Libellé	Prévisions (a)	Réalisations – mandats émis (b)	Taux de réalisation (b/a)	Restes à réaliser (3)	Cumul des réalisations (4)
DEPENSES		400,00	A 0,00	0,00	0,00	B 0,00
Total chapitre 20	Immobilisations incorporelles	0,00	0,00	0,00	0,00	0,00
Total chapitre 21	Immobilisations corporelles	0,00	0,00	0,00	0,00	0,00
Total chapitre 22	Immobilisations reçues en affectation	0,00	0,00	0,00	0,00	0,00
Total chapitre 23	Immobilisations en cours	400,00	0,00	0,00	0,00	0,00
2315	Installat°, matériel et outillage techni	400,00	0,00		0,00	0,00

		Eléments afférents à l'exercice				Pour mémoire
Recettes (répartition) (pour information)	Libellé	Prévisions (a)	Réalisations – titres émis (b)	Taux de réalisation (b/a)	Restes à réaliser (3)	Cumul des réalisations (4)
RECETTES		0,00	C 0,00	0,00	0,00	D 0,00
Total chapitre 13	Subventions d'investissement	0,00	0,00	0,00	0,00	0,00
Total chapitre 16	Emprunts et dettes assimilées	0,00	0,00	0,00	0,00	0,00
Total chapitre 20	Immobilisations incorporelles	0,00	0,00	0,00	0,00	0,00
Total chapitre 21	Immobilisations corporelles	0,00	0,00	0,00	0,00	0,00
Total chapitre 22	Immobilisations reçues en affectation	0,00	0,00	0,00	0,00	0,00
Total chapitre 23	Immobilisations en cours	0,00	0,00	0,00	0,00	0,00

Solde du financement (5)	Pour l'exercice	En cumulé
Recettes – dépenses	C-A 0,00	D-B 0,00

(1) Ouvrir une page par chapitre d'opération.
(2) Détailler les articles utilisés conformément au plan de comptes.
(3) Dépenses engagées non mandatées ou recettes justifiées non titrées.
(4) Réalisations antérieures + réalisations de l'exercice.
(5) Indiquer le signe algébrique.

III – ÉTATS FINANCIERS	III
Bilan (en euros)	**A**

ACTIF	Exercice N			Exercice N-1
	BRUT	AMORTISSEMENTS ET DEPRECIATIONS	NET	NET
ACTIF IMMOBILISÉ	**0,00**	**0,00**	**0,00**	**0,00**
Immobilisations incorporelles	**0,00**	**0,00**	**0,00**	**0,00**
Frais d'établissement	0,00	0,00	0,00	0,00
Frais d'études, de R et D	0,00	0,00	0,00	0,00
Concessions, brevets,licences,marques,droits et valeurs similaires	3 520,00	3 520,00	0,00	0,00
Autres immobilisations incorporelles	0,00	0,00	0,00	0,00
Immobilisations incorporelles en cours	0,00	0,00	0,00	0,00
Immobilisations corporelles	**0,00**	**0,00**	**0,00**	**0,00**
1) En toute propriété	0,00	0,00	0,00	0,00
Terrains	0,00	0,00	0,00	0,00
Constructions	0,00	0,00	0,00	0,00
Constructions sur sol d'autrui	0,00	0,00	0,00	0,00
Installations, matériels et outillage techniques	341,47	341,47	0,00	0,00
Oeuvres d'art	0,00	0,00	0,00	0,00
Autres immobilisations corporelles	11 285,92	11 285,92	0,00	0,00
Immobilisations corporelles en cours	0,00	0,00	0,00	0,00
Immobilisations affectées à un service non personnalisé	0,00	0,00	0,00	0,00
Immobilisations mises en concession ou à disposition et immobilisations affectées	0,00	0,00	0,00	0,00
2) Reçues au titre d'une mise à disposition	0,00	0,00	0,00	0,00
Terrains	0,00	0,00	0,00	0,00
Constructions	0,00	0,00	0,00	0,00
Constructions sur sol d'autrui	0,00	0,00	0,00	0,00
Installations, matériels et outillage techniques	0,00	0,00	0,00	0,00
Autres immobilisations corporelles	0,00	0,00	0,00	0,00

III – ÉTATS FINANCIERS	III
Bilan (en euros)	**A**

ACTIF	Exercice N			Exercice N-1
	BRUT	AMORTISSEMENTS ET DEPRECIATIONS	NET	NET
Immobilisations en cours	0,00	0,00	0,00	0,00
3) Reçues en affectation ou en concession	0,00	0,00	0,00	0,00
Terrains	0,00	0,00	0,00	0,00
Constructions	0,00	0,00	0,00	0,00
Constructions sur sol d'autrui	0,00	0,00	0,00	0,00
Installations, matériels et outillage technique	0,00	0,00	0,00	0,00
Autres immobilisations corporelles	0,00	0,00	0,00	0,00
Immobilisations financières	**0,00**	**0,00**	**0,00**	**0,00**
Participations et créances rattachées à des participations	0,00	0,00	0,00	0,00
Autres titres immobilisés	0,00	0,00	0,00	0,00
Prêts	0,00	0,00	0,00	0,00
Autres créances	0,00	0,00	0,00	0,00
TOTAL I	**15 147,39**	**15 147,39**	**0,00**	**0,00**
ACTIF CIRCULANT	**0,00**	**0,00**	**0,00**	**0,00**
Stocks et en cours	**0,00**	**0,00**	**0,00**	**0,00**
Matières premières et autres approvisionnements	0,00	0,00	0,00	0,00
En cours de production (biens et services)	0,00	0,00	0,00	0,00
Produits intermédiaires et finis	0,00	0,00	0,00	0,00
Marchandises	0,00	0,00	0,00	0,00
Avances	**0,00**	**0,00**	**0,00**	**0,00**
Créances	**0,00**	**0,00**	**0,00**	**0,00**
Créances d'exploitation	*0,00*	*0,00*	*0,00*	*0,00*
Clients et comptes rattachés	3 606,00	31,35	3 574,65	4 776,15
Créances irrécouvrables admises en non valeur	0,00	0,00	0,00	0,00
Autres	0,00	0,00	0,00	0,00

III – ÉTATS FINANCIERS	III
Bilan (en euros)	**A**

ACTIF	Exercice N			Exercice N-1
	BRUT	AMORTISSEMENTS ET DEPRECIATIONS	NET	NET
Créances diverses	*0,00*	*0,00*	*0,00*	*0,00*
Créances sur l'état et les collectivités publiques	0,00	0,00	0,00	0,00
Créances sur les budgets annexes ou le budget principal	0,00	0,00	0,00	0,00
Opérations pour le compte de tiers (créances)	0,00	0,00	0,00	0,00
Autres créances	0,00	0,00	0,00	0,00
Valeurs mobilières de placement	**0,00**	**0,00**	**0,00**	**0,00**
Disponibilités	**25 949,76**	**0,00**	**25 949,76**	**57 864,76**
Avances de trésorerie	**0,00**	**0,00**	**0,00**	**0,00**
Charges constatées d'avance	**0,00**	**0,00**	**0,00**	**0,00**
TOTAL II	**29 555,76**	**31,35**	**29 524,41**	**62 640,91**
COMPTES DE RÉGULARISATION	**0,00**	**0,00**	**0,00**	**0,00**
Charges à répartir sur plusieurs exercices	0,00	0,00	0,00	0,00
Primes de remboursement des obligations	0,00	0,00	0,00	0,00
Dépenses à classer et à régulariser	0,69	0,00	0,69	0,00
Écarts de conversion - Actif	0,00	0,00	0,00	0,00
TOTAL III	**0,69**	**0,00**	**0,69**	**0,00**
TOTAL GÉNÉRAL (I + II + III)	**44 703,84**	**15 178,74**	**29 525,10**	**62 640,91**

III – ÉTATS FINANCIERS	III
Bilan (en euros)	**A**

PASSIF	Exercice N	Exercice N-1
FONDS PROPRES	**0,00**	**0,00**
Fonds internes	**0,00**	**0,00**
Dotations	0,00	0,00
Mise à disposition (chez le bénéficiaire)	0,00	0,00
Affectation (par la collectivité de rattachement)	0,00	0,00
Écarts de réévaluation	0,00	0,00
Réserves	396,62	396,62
Report à nouveau (1)	18 292,79	31 292,46
Résultat de l'exercice (excédent ou déficit) (1) (2)	-36 145,71	-12 999,67
Subventions d'investissement	0,00	0,00
Provisions réglementées	0,00	0,00
Autres fonds	**0,00**	**0,00**
Fonds globalisés	0,00	0,00
Droits de l'affectant	0,00	0,00
TOTAL I	**-17 456,30**	**18 689,41**
PROVISIONS POUR RISQUES ET CHARGES	**0,00**	**0,00**
Provisions pour risques	0,00	0,00
Provisions pour charges	0,00	0,00
TOTAL II	**0,00**	**0,00**
DETTES	**0,00**	**0,00**
Dettes financières	**0,00**	**0,00**
Emprunts obligataires	0,00	0,00
Emprunts auprès des établissements de crédit	0,00	0,00
Emprunts et dettes financières divers	0,00	0,00
Crédits et lignes de trésorerie	0,00	0,00
Avances	**0,00**	**0,00**
Dettes d'exploitation	**0,00**	**0,00**

III – ÉTATS FINANCIERS	III
Bilan (en euros)	**A**

PASSIF	Exercice N	Exercice N-1
Fournisseurs et comptes rattachés	0,00	0,00
Dettes fiscales et sociales	46 981,40	86,50
Autres	0,00	0,00
Dettes diverses	**0,00**	**0,00**
Fournisseurs d'immobilisations	0,00	0,00
Dettes envers l'État et les collectivités publiques	0,00	43 865,00
Dettes envers les budgets annexes ou le budget principal	0,00	0,00
Opérations pour le compte de tiers (dettes)	0,00	0,00
Autres dettes	0,00	0,00
Produits constatés d'avance	**0,00**	**0,00**
TOTAL III	**46 981,40**	**43 951,50**
COMPTES DE RÉGULARISATION	**0,00**	**0,00**
Recettes à classer ou à régulariser	0,00	0,00
Écart de conversion - Passif	0,00	0,00
TOTAL IV	**0,00**	**0,00**
TOTAL GÉNÉRAL (I + II + III + IV)	**29 525,10**	**62 640,91**

(1) Précédé du signe moins en cas de déficit
(2) Égal au résultat de l'exercice apparaissant en section d'exploitation (tableau I-B)

III – ÉTATS FINANCIERS

III

Compte de résultat (en euros)

B

POSTES	Exercice N	Exercice N-1
PRODUITS D'EXPLOITATION	**0,00**	**0,00**
Ventes de marchandises	0,00	0,00
Production vendue	0,00	0,00
Prestations de services	*12 185,00*	*32 582,40*
Divers	*0,00*	*0,00*
Production stockée	0,00	0,00
Production immobilisée	0,00	0,00
Subventions d'exploitation	0,00	0,00
Reprises sur dépréciations et provisions	0,00	0,00
Transferts de charges	0,00	0,00
Autres produits	0,00	0,00
TOTAL I	**12 185,00**	**32 582,40**
CHARGES D'EXPLOITATION	**0,00**	**0,00**
Achats de marchandises	0,00	0,00
Variation de stock	0,00	0,00
Achat de matières premières et autres approvisionnements	0,00	0,00
Variation de stock	0,00	0,00
Autres achats et charges externes	48 226,21	45 547,41
Impôts, taxes, et versements assimilés	0,00	0,00
Sur rémunérations	*0,00*	*0,00*
Autres	*0,00*	*0,00*
Salaires et traitements	0,00	0,00
Charges sociales	0,00	0,00
Dotations aux amortissements, aux dépréciations et aux provisions	0,00	0,00
Dotations aux amortissements sur immobilisations	*0,00*	*0,00*

III – ÉTATS FINANCIERS	III
Compte de résultat (en euros)	**B**

POSTES	Exercice N	Exercice N-1
Dotations aux dépréciations des immobilisations	*0,00*	*0,00*
Dotations aux dépréciations des actifs circulants	*0,00*	*31,35*
Dotations aux provisions pour risques et charges	*0,00*	*0,00*
Autres charges	104,50	3,32
TOTAL II	**48 330,71**	**45 582,08**
A - RÉSULTAT D'EXPLOITATION (I-II)	**-36 145,71**	**-12 999,68**
PRODUITS FINANCIERS	**0,00**	**0,00**
Valeurs mobilières et créances de l'actif immobilisé	0,00	0,00
Autres intérêts et produits assimilés	0,00	0,00
Reprises sur dépréciations et provisions	0,00	0,00
Transferts de charges	0,00	0,00
Gains de change	0,00	0,00
Produits net sur cessions de valeurs mobilières de placement	0,00	0,00
TOTAL III	**0,00**	**0,00**
CHARGES FINANCIÈRES	**0,00**	**0,00**
Dotations aux amortissements, aux dépréciations et aux provisions	0,00	0,00
Intérêts et charges assimilées	0,00	0,00
Pertes de change	0,00	0,00
Charges nettes sur cessions de valeurs mobilières de placement	0,00	0,00
TOTAL IV	**0,00**	**0,00**
B - RÉSULTAT FINANCIER (III-IV)	**0,00**	**0,00**
A + B - RÉSULTAT COURANT	**-36 145,71**	**-12 999,68**
PRODUITS EXCEPTIONNELS	**0,00**	**0,00**
Sur opérations de gestion	0,00	0,00
Subventions exceptionnelles	*0,00*	*0,00*
Autres opérations	*0,00*	*0,01*
Sur opérations en capital	0,00	0,00

III – ÉTATS FINANCIERS	III
Compte de résultat (en euros)	**B**

POSTES	Exercice N	Exercice N-1
Produits des cessions d'immobilisations	*0,00*	*0,00*
Autres opérations	*0,00*	*0,00*
Reprises sur dépréciations et provisions	0,00	0,00
Transferts de charges	0,00	0,00
TOTAL V	**0,00**	**0,01**
CHARGES EXCEPTIONNELLES	**0,00**	**0,00**
Sur opérations de gestion	0,00	0,00
Subventions exceptionnelles	*0,00*	*0,00*
Autres opérations	*0,00*	*0,00*
Sur opérations en capital	0,00	0,00
Valeur comptable des immobilisations cédées	*0,00*	*0,00*
Autres opérations	*0,00*	*0,00*
Dotations aux amortissements, aux dépréciations et aux provisions	0,00	0,00
TOTAL VI	**0,00**	**0,00**
C - RÉSULTAT EXCEPTIONNEL (V-VI)	**0,00**	**0,01**
TOTAL DES PRODUITS (I+III+V)	**12 185,00**	**32 582,41**
TOTAL DES CHARGES (II+IV+VI+VII)	**48 330,71**	**45 582,08**
RÉSULTAT DE L'EXERCICE	**-36 145,71**	**-12 999,67**

III – ÉTATS FINANCIERS | III

Balance des comptes | C

Numéro de compte	Libellé du compte	Balance d'entrée		Opérations non budgétaires		Opérations budgétaires		Total		Soldes	
		Débit	Crédit	Débit	Crédit	Débit	Crédit	Débit	Crédit	Débit	Crédit
1068	Autres réserves	0,00	396,62	0,00	0,00	0,00	0,00	0,00	396,62	0,00	396,62
	Sous Total compte 106	**0,00**	**396,62**	**0,00**	**0,00**	**0,00**	**0,00**	**0,00**	**396,62**	**0,00**	**396,62**
	Sous Total compte 10	**0,00**	**396,62**	**0,00**	**0,00**	**0,00**	**0,00**	**0,00**	**396,62**	**0,00**	**396,62**
110	Report à nouveau solde créditeur	0,00	31 292,46	12 999,67	0,00	0,00	0,00	12 999,67	31 292,46	0,00	18 292,79
	Sous Total compte 11	**0,00**	**31 292,46**	**12 999,67**	**0,00**	**0,00**	**0,00**	**12 999,67**	**31 292,46**	**0,00**	**18 292,79**
12	Résultat exercice bénef ou perte	12 999,67	0,00	0,00	12 999,67	0,00	0,00	12 999,67	12 999,67	0,00	0,00
	Sous Total compte 12	**12 999,67**	**0,00**	**0,00**	**12 999,67**	**0,00**	**0,00**	**12 999,67**	**12 999,67**	**0,00**	**0,00**
	Total classe 1	**12 999,67**	**31 689,08**	**12 999,67**	**12 999,67**	**0,00**	**0,00**	**25 999,34**	**44 688,75**	**0,00**	**18 689,41**
2051	Concessions et droits assimilés	3 520,00	0,00	0,00	0,00	0,00	0,00	3 520,00	0,00	3 520,00	0,00
	Sous Total compte 205	**3 520,00**	**0,00**	**0,00**	**0,00**	**0,00**	**0,00**	**3 520,00**	**0,00**	**3 520,00**	**0,00**
	Sous Total compte 20	**3 520,00**	**0,00**	**0,00**	**0,00**	**0,00**	**0,00**	**3 520,00**	**0,00**	**3 520,00**	**0,00**
21562	Service d'assainisSEMent	341,47	0,00	0,00	0,00	0,00	0,00	341,47	0,00	341,47	0,00
	Sous Total compte 2156	**341,47**	**0,00**	**0,00**	**0,00**	**0,00**	**0,00**	**341,47**	**0,00**	**341,47**	**0,00**
	Sous Total compte 215	**341,47**	**0,00**	**0,00**	**0,00**	**0,00**	**0,00**	**341,47**	**0,00**	**341,47**	**0,00**
2182	Mat de transport	9 922,71	0,00	0,00	0,00	0,00	0,00	9 922,71	0,00	9 922,71	0,00
2183	Mat bureau mat informatique	1 363,21	0,00	0,00	0,00	0,00	0,00	1 363,21	0,00	1 363,21	0,00
	Sous Total compte 218	**11 285,92**	**0,00**	**0,00**	**0,00**	**0,00**	**0,00**	**11 285,92**	**0,00**	**11 285,92**	**0,00**
	Sous Total compte 21	**11 627,39**	**0,00**	**0,00**	**0,00**	**0,00**	**0,00**	**11 627,39**	**0,00**	**11 627,39**	**0,00**
2805	Concessions, brevets, licences, marques,	0,00	3 520,00	0,00	0,00	0,00	0,00	0,00	3 520,00	0,00	3 520,00
	Sous Total compte 280	**0,00**	**3 520,00**	**0,00**	**0,00**	**0,00**	**0,00**	**0,00**	**3 520,00**	**0,00**	**3 520,00**
28156	Mat spécif exploit	0,00	341,47	0,00	0,00	0,00	0,00	0,00	341,47	0,00	341,47

Numéro de compte	Libellé du compte	Balance d'entrée		Opérations non budgétaires		Opérations budgétaires		Total		Soldes	
		Débit	Crédit	Débit	Crédit	Débit	Crédit	Débit	Crédit	Débit	Crédit
	Sous Total compte 2815	**0,00**	**341,47**	**0,00**	**0,00**	**0,00**	**0,00**	**0,00**	**341,47**	**0,00**	**341,47**
28182	Mat de transport	0,00	9 922,71	0,00	0,00	0,00	0,00	0,00	9 922,71	0,00	9 922,71
28183	Mat bureau mat informatique	0,00	1 363,21	0,00	0,00	0,00	0,00	0,00	1 363,21	0,00	1 363,21
	Sous Total compte 2818	**0,00**	**11 285,92**	**0,00**	**0,00**	**0,00**	**0,00**	**0,00**	**11 285,92**	**0,00**	**11 285,92**
	Sous Total compte 281	**0,00**	**11 627,39**	**0,00**	**0,00**	**0,00**	**0,00**	**0,00**	**11 627,39**	**0,00**	**11 627,39**
	Sous Total compte 28	**0,00**	**15 147,39**	**0,00**	**0,00**	**0,00**	**0,00**	**0,00**	**15 147,39**	**0,00**	**15 147,39**
	Total classe 2	**15 147,39**	**15 147,39**	**0,00**	**0,00**	**0,00**	**0,00**	**15 147,39**	**15 147,39**	**15 147,39**	**15 147,39**
4011	Fournisseurs	0,00	0,00	1 816,15	1 816,15	0,00	0,00	1 816,15	1 816,15	0,00	0,00
	Sous Total compte 401	**0,00**	**0,00**	**1 816,15**	**1 816,15**	**0,00**	**0,00**	**1 816,15**	**1 816,15**	**0,00**	**0,00**
	Sous Total compte 40	**0,00**	**0,00**	**1 816,15**	**1 816,15**	**0,00**	**0,00**	**1 816,15**	**1 816,15**	**0,00**	**0,00**
411	Clients	4 494,00	0,00	13 413,00	15 092,00	0,00	0,00	17 907,00	15 092,00	2 815,00	0,00
4161	Créances douteuses	313,50	0,00	995,50	518,00	0,00	0,00	1 309,00	518,00	791,00	0,00
	Sous Total compte 416	**313,50**	**0,00**	**995,50**	**518,00**	**0,00**	**0,00**	**1 309,00**	**518,00**	**791,00**	**0,00**
	Sous Total compte 41	**4 807,50**	**0,00**	**14 408,50**	**15 610,00**	**0,00**	**0,00**	**19 216,00**	**15 610,00**	**3 606,00**	**0,00**
4431	Opér particul avec Etat dépenses	0,00	43 865,00	43 865,00	0,00	0,00	0,00	43 865,00	43 865,00	0,00	0,00
	Sous Total compte 443	**0,00**	**43 865,00**	**43 865,00**	**0,00**	**0,00**	**0,00**	**43 865,00**	**43 865,00**	**0,00**	**0,00**
44551	Etat - TVA à décaisser	0,00	88,00	734,00	926,00	0,00	0,00	734,00	1 014,00	0,00	280,00
	Sous Total compte 4455	**0,00**	**88,00**	**734,00**	**926,00**	**0,00**	**0,00**	**734,00**	**1 014,00**	**0,00**	**280,00**
44566	TVA déduct sur autres biens et services	0,00	0,00	303,00	303,00	0,00	0,00	303,00	303,00	0,00	0,00
	Sous Total compte 4456	**0,00**	**0,00**	**303,00**	**303,00**	**0,00**	**0,00**	**303,00**	**303,00**	**0,00**	**0,00**
44571	Etat - TVA collectée	1,50	0,00	1 229,00	1 229,00	0,00	0,00	1 230,50	1 229,00	1,50	0,00
	Sous Total compte 4457	**1,50**	**0,00**	**1 229,00**	**1 229,00**	**0,00**	**0,00**	**1 230,50**	**1 229,00**	**1,50**	**0,00**
	Sous Total compte 445	**1,50**	**88,00**	**2 266,00**	**2 458,00**	**0,00**	**0,00**	**2 267,50**	**2 546,00**	**0,00**	**278,50**

III – ÉTATS FINANCIERS	III
Balance des comptes	C

Numéro de compte	Libellé du compte	Balance d'entrée		Opérations non budgétaires		Opérations budgétaires		Total		Soldes	
		Débit	Crédit	Débit	Crédit	Débit	Crédit	Débit	Crédit	Débit	Crédit
4486	Etat - autres charges à payer	0,00	0,00	0,00	46 702,90	0,00	0,00	0,00	46 702,90	0,00	46 702,90
	Sous Total compte 448	**0,00**	**0,00**	**0,00**	**46 702,90**	**0,00**	**0,00**	**0,00**	**46 702,90**	**0,00**	**46 702,90**
	Sous Total compte 44	**1,50**	**43 953,00**	**46 131,00**	**49 160,90**	**0,00**	**0,00**	**46 132,50**	**93 113,90**	**0,00**	**46 981,40**
466	Excédt de verSEMent	0,00	0,00	59,86	59,86	0,00	0,00	59,86	59,86	0,00	0,00
	Sous Total compte 46	**0,00**	**0,00**	**59,86**	**59,86**	**0,00**	**0,00**	**59,86**	**59,86**	**0,00**	**0,00**
471411	Excédent à réimputer - pers physiques	0,00	0,00	209,00	209,00	0,00	0,00	209,00	209,00	0,00	0,00
	Sous Total compte 47141	**0,00**	**0,00**	**209,00**	**209,00**	**0,00**	**0,00**	**209,00**	**209,00**	**0,00**	**0,00**
	Sous Total compte 4714	**0,00**	**0,00**	**209,00**	**209,00**	**0,00**	**0,00**	**209,00**	**209,00**	**0,00**	**0,00**
	Sous Total compte 471	**0,00**	**0,00**	**209,00**	**209,00**	**0,00**	**0,00**	**209,00**	**209,00**	**0,00**	**0,00**
4722	DACR commission carte bancaire	0,00	0,00	9,85	9,85	0,00	0,00	9,85	9,85	0,00	0,00
4728	DACR - autres dépenses à régul	0,00	0,00	149,14	149,14	0,00	0,00	149,14	149,14	0,00	0,00
	Sous Total compte 472	**0,00**	**0,00**	**158,99**	**158,99**	**0,00**	**0,00**	**158,99**	**158,99**	**0,00**	**0,00**
4784	Arrondis sur déclaration de TVA	0,00	0,00	1,00	0,31	0,00	0,00	1,00	0,31	0,69	0,00
	Sous Total compte 478	**0,00**	**0,00**	**1,00**	**0,31**	**0,00**	**0,00**	**1,00**	**0,31**	**0,69**	**0,00**
	Sous Total compte 47	**0,00**	**0,00**	**368,99**	**368,30**	**0,00**	**0,00**	**368,99**	**368,30**	**0,69**	**0,00**
491	Dépréciat comptes de clients	0,00	31,35	0,00	0,00	0,00	0,00	0,00	31,35	0,00	31,35
	Sous Total compte 49	**0,00**	**31,35**	**0,00**	**0,00**	**0,00**	**0,00**	**0,00**	**31,35**	**0,00**	**31,35**
	Total classe 4	**4 809,00**	**43 984,35**	**62 784,50**	**67 015,21**	**0,00**	**0,00**	**67 593,50**	**110 999,56**	**3 608,19**	**47 014,25**
5115	Cartes bancaires à l'encaisSEMent	0,00	0,00	2 403,50	2 403,50	0,00	0,00	2 403,50	2 403,50	0,00	0,00
5118	Autres valeurs à l'encaisSEMent	0,00	0,00	209,00	209,00	0,00	0,00	209,00	209,00	0,00	0,00
	Sous Total compte 511	**0,00**	**0,00**	**2 612,50**	**2 612,50**	**0,00**	**0,00**	**2 612,50**	**2 612,50**	**0,00**	**0,00**
515	Compte au trésor	57 864,76	0,00	14 719,00	46 634,00	0,00	0,00	72 583,76	46 634,00	25 949,76	0,00

III – ÉTATS FINANCIERS	III
Balance des comptes	C

Numéro de compte	Libellé du compte	Balance d'entrée		Opérations non budgétaires		Opérations budgétaires		Total		Soldes	
		Débit	Crédit	Débit	Crédit	Débit	Crédit	Débit	Crédit	Débit	Crédit
	Sous Total compte 51	**57 864,76**	**0,00**	**17 331,50**	**49 246,50**	**0,00**	**0,00**	**75 196,26**	**49 246,50**	**25 949,76**	**0,00**
584	Encaissements chèques par lecture opt	0,00	0,00	8 560,75	8 560,75	0,00	0,00	8 560,75	8 560,75	0,00	0,00
5872	Compte pivot - Admission en non valeur e	0,00	0,00	104,50	104,50	0,00	0,00	104,50	104,50	0,00	0,00
	Sous Total compte 587	**0,00**	**0,00**	**104,50**	**104,50**	**0,00**	**0,00**	**104,50**	**104,50**	**0,00**	**0,00**
	Sous Total compte 58	**0,00**	**0,00**	**8 665,25**	**8 665,25**	**0,00**	**0,00**	**8 665,25**	**8 665,25**	**0,00**	**0,00**
	Total classe 5	**57 864,76**	**0,00**	**25 996,75**	**57 911,75**	**0,00**	**0,00**	**83 861,51**	**57 911,75**	**25 949,76**	**0,00**
6064	Fournitures administratives	0,00	0,00	0,00	0,00	738,15	0,00	738,15	0,00	738,15	0,00
	Sous Total compte 606	**0,00**	**0,00**	**0,00**	**0,00**	**738,15**	**0,00**	**738,15**	**0,00**	**738,15**	**0,00**
	Sous Total compte 60	**0,00**	**0,00**	**0,00**	**0,00**	**738,15**	**0,00**	**738,15**	**0,00**	**738,15**	**0,00**
6156	Maintenance	0,00	0,00	0,00	0,00	775,31	0,00	775,31	0,00	775,31	0,00
	Sous Total compte 615	**0,00**	**0,00**	**0,00**	**0,00**	**775,31**	**0,00**	**775,31**	**0,00**	**775,31**	**0,00**
	Sous Total compte 61	**0,00**	**0,00**	**0,00**	**0,00**	**775,31**	**0,00**	**775,31**	**0,00**	**775,31**	**0,00**
6215	Persel affecté par collectivité rattacht	0,00	0,00	0,00	0,00	46 702,90	0,00	46 702,90	0,00	46 702,90	0,00
	Sous Total compte 621	**0,00**	**0,00**	**0,00**	**0,00**	**46 702,90**	**0,00**	**46 702,90**	**0,00**	**46 702,90**	**0,00**
627	Services bancaires et assimilés	0,00	0,00	0,00	0,00	9,85	0,00	9,85	0,00	9,85	0,00
	Sous Total compte 62	**0,00**	**0,00**	**0,00**	**0,00**	**46 712,75**	**0,00**	**46 712,75**	**0,00**	**46 712,75**	**0,00**
6541	Créances admises en non-valeur	0,00	0,00	0,00	0,00	104,50	0,00	104,50	0,00	104,50	0,00
	Sous Total compte 654	**0,00**	**0,00**	**0,00**	**0,00**	**104,50**	**0,00**	**104,50**	**0,00**	**104,50**	**0,00**
	Sous Total compte 65	**0,00**	**0,00**	**0,00**	**0,00**	**104,50**	**0,00**	**104,50**	**0,00**	**104,50**	**0,00**
	Total classe 6	**0,00**	**0,00**	**0,00**	**0,00**	**48 330,71**	**0,00**	**48 330,71**	**0,00**	**48 330,71**	**0,00**
7068	Autres prestations de service	0,00	0,00	0,00	0,00	0,00	12 185,00	0,00	12 185,00	0,00	12 185,00
	Sous Total compte 706	**0,00**	**0,00**	**0,00**	**0,00**	**0,00**	**12 185,00**	**0,00**	**12 185,00**	**0,00**	**12 185,00**

III – ÉTATS FINANCIERS	III
Balance des comptes	C

Numéro de compte	Libellé du compte	Balance d'entrée		Opérations non budgétaires		Opérations budgétaires		Total		Soldes	
		Débit	Crédit	Débit	Crédit	Débit	Crédit	Débit	Crédit	Débit	Crédit
	Sous Total compte 70	0,00	0,00	0,00	0,00	0,00	12 185,00	0,00	12 185,00	0,00	12 185,00
	Total classe 7	0,00	0,00	0,00	0,00	0,00	12 185,00	0,00	12 185,00	0,00	12 185,00
	Total général	90 820,82	90 820,82	101 780,92	137 926,63	48 330,71	12 185,00	240 932,45	240 932,45	93 036,05	93 036,05

IV – ANNEXES	IV
PRÉSENTATION AGRÉGÉE DU BUDGET PRINCIPAL ET DES BUDGETS ANNEXES	A

1 – BUDGET PRINCIPAL DU SPIC

SECTION	Crédits ouverts (1)	Réalisations	Restes à réaliser	Total (2)
EXPLOITATION				
DEPENSES	49 117,78	48 330,71	0,00	48 330,71
RECETTES	49 117,78	30 477,79	0,00	30 477,79
INVESTISSEMENT				
DEPENSES	400,00	0,00	0,00	0,00
RECETTES	400,00	396,62	0,00	396,62

(1) Cumul du BP, BS et DM.

(2) Cumul des réalisations et restes à réaliser.

2 – BUDGETS ANNEXES (autant de tableaux que de budget) (1)

(1) Cumul du BP, BS et DM.

(2) Cumul des réalisations et restes à réaliser.

3 – PRESENTATION AGRÉGÉE

SECTION	Crédits ouverts (1)	Réalisations	Restes à réaliser	Total (2)
EXPLOITATION				
DEPENSES	49 117,78	48 330,71	0,00	48 330,71
RECETTES	49 117,78	30 477,79	0,00	30 477,79
INVESTISSEMENT				
DEPENSES	400,00	0,00	0,00	0,00
RECETTES	400,00	396,62	0,00	396,62
TOTAL AGREGE DES DEPENSES	49 517,78	48 330,71	0,00	48 330,71
TOTAL AGREGE DES RECETTES	49 517,78	30 874,41	0,00	30 874,41

(1) Cumul du BP, BS et DM.

(2) Cumul des réalisations et restes à réaliser.

IV – ÉTATS ANNEXÉS	IV
B - ÉTATS ANNEXÉS PATRIMONIAUX – ÉTAT DE LA DETTE – AUTRES DETTES	B1.8

AUTRES DETTES

(Issues des engagements juridiques pris autres que ceux destinés à financer la prise en charge d'un emprunt)

LIBELLES	Montant initial de la dette	Dépenses de l'exercice	Dette restante

IV – ÉTATS ANNEXÉS	IV
B - ÉTATS ANNEXÉS PATRIMONIAUX – MÉTHODES UTILISÉES POUR LES AMORTISSEMENTS	**B2**

Procédure d'amortissement (linéaire, dégressif, variable)	CHOIX DE L'ASSEMBLEE		Délibération du
	Biens de faible valeur- Seuil unitaire en deçà duquel les immobilisations de peu de valeur s'amortissent sur un an : 1500,00 €		16/06/2017
	Catégories de biens amortis	**Durée (en années)**	

IV – ÉTATS ANNEXÉS — IV

B - ÉTATS ANNEXÉS PATRIMONIAUX – ÉTAT DES PROVISIONS ET DES DEPRECIATIONS — B3

Nature de la provision ou de la dépréciation	Dotations inscrites au budget de l'exercice (1)	Date de constitution	Montant des prov. et dépréciations constituées au 01/01/N	Montant total des prov. et dépréciations constituées	Reprises inscrites au budget de l'exercice	SOLDE
PROVISIONS ET DEPRECIATIONS BUDGETAIRES						
Provisions réglementées et amortissements dérogatoires	**0,00**		**0,00**	**0,00**	**0,00**	**0,00**
Provisions pour risques et charges (2)	**0,00**		**0,00**	**0,00**	**0,00**	**0,00**
Dépréciations (2)	**0,00**		**0,00**	**0,00**	**0,00**	**0,00**
TOTAL BUDGETAIRES	**0,00**		**0,00**	**0,00**	**0,00**	**0,00**
PROVISIONS ET DEPRECIATIONS SEMI-BUDGETAIRES						
Provisions. pour risques et charges (2)	**0,00**		**0,00**	**0,00**	**0,00**	**0,00**
Dépréciations (2)	**15,68**		**31,35**	**47,03**	**0,00**	**47,03**
DOTATION AUX DEPRECIATIONS DES ACTIFS CIRCULANTS	0,00	23/09/2024	31,35	31,35	0,00	31,35
DOTATION AUX DEPRECIATIONS DES ACTIFS CIRCULANTS	15,68	23/09/2024	0,00	15,68	0,00	15,68
TOTAL SEMI-BUDGETAIRES	**15,68**		**31,35**	**47,03**	**0,00**	**47,03**

(1) Provisions nouvelles ou abondement d'une provision déjà constituée.

(2) Indiquer l'objet de la provision (exemples : provision pour litiges au titre du procès … ; provisions pour dépréciation des immobilisations de l'équipement …).

IV – ÉTATS ANNEXÉS	IV
B - ÉTATS ANNEXÉS PATRIMONIAUX – ÉTAT DES CHARGES TRANSFÉRÉES	B4

Exercice	Nature de la dépense transférée	Durée de l'étalement	Date de la délibération	Montant de la dépense transférée au compte 481 (I)	Montant amorti au titre des exercices précédents (II)	Montant de la dotation aux amortissements de l'exercice (c/6812) (III)	Solde (1)
TOTAL				0,00	0,00	0,00	0,00

(1) Correspond au montant de la charge restant à amortir = I – (II + III).

IV – ÉTATS ANNEXÉS	IV
B - ÉTATS ANNEXÉS PATRIMONIAUX – DÉTAIL DES OPÉRATIONS POUR COMPTE DE TIERS (1)	B5

(1) Ouvrir un cadre par opération pour compte de tiers.

(2) Inscrire le chapitre et la nature des travaux.

(3) Le chapitre 45 doit être détaillé conformément au plan de comptes, tant en dépenses qu'en recettes.

(4) Indiquer le chapitre.

IV – ÉTATS ANNEXÉS	IV
B - ÉTATS ANNEXÉS PATRIMONIAUX – ÉTAT DES EMPRUNTS GARANTIS	B6.1

ETAT DES EMPRUNTS GARANTIS PAR LA REGIE

Désignation du bénéficiaire	Année de mobilisation et profil d'amortissement de l'emprunt (1)		Objet de l'emprunt garanti	Organisme prêteur ou chef de file	Montant initial	Capital restant dû au 31/12/N	Durée résiduelle	Périodicité des remboursements (2)	Taux initial			Taux moyen constaté sur l'année (6)			Catégorie d'emprunt (7)	Indices ou devises pouvant modifier l'emprunt	Annuité garantie au cours de l'exercice	
	Année	Profil							Taux (3)	Index (4)	Taux actuariel (5)	Taux (3)	Index (4)	Niveau de taux			En intérêts (8)	En capital
Total des emprunts contractés par des collectivités ou des EP (hors logements sociaux)					0,00	0,00											0,00	0,00
Total des emprunts autres que ceux contractés par des collectivités ou des EP (hors logements sociaux)					0,00	0,00											0,00	0,00
Total des emprunts contractés pour des opérations de logement social					0,00	0,00											0,00	0,00
TOTAL GENERAL					0,00	0,00											0,00	0,00

(1) Indiquer C pour amortissement constant, P pour amortissement progressif, F pour in fine, X pour autres (à préciser).

(2) Indiquer la périodicité des remboursements A : annuelle ; M : mensuelle ; B : bimestrielle ; S : semestrielle ; T : trimestrielle ; X : autre.

(3) Type de taux d'intérêt : F : fixe ; V : variable simple ; C : complexe (c'est-à-dire un taux variable qui n'est pas seulement défini comme la simple addition d'un taux usuel de référence et d'une marge exprimée en point de pourcentage).

(4) Indiquer le type d'index (ex. EURIBOR 3 mois …).

(5) Taux annuel, tous frais compris.

(6) Taux hors opération de couverture. Pour les emprunts à taux variable, indiquer le niveau moyen du taux constaté sur l'année.

(7) Catégorie d'emprunt hors opération de couverture. Exemple A-1 (cf. la classification des emprunts suivant la typologie de la circulaire IOCB1015077C du 25 juin 2010 sur les produits financiers offerts aux collectivités territoriales).

(8) Il s'agit des intérêts dus au titre du contrat initial et comptabilisés à l'article 66111 « Intérêts réglés à l'échéance » (intérêts décaissés).

IV – ÉTATS ANNEXÉS	IV
B - ÉTATS ANNEXÉS PATRIMONIAUX – CALCUL DU RATIO D'ENDETTEMENT RELATIF AUX EMPRUNTS GARANTIS	**B6.2**

Calcul du ratio de l'article L. 2252-1 du CGCT	Valeur en euros	
Total des annuités déjà garanties échues dans l'exercice (1)	A	0,00
Total des premières annuités entières des nouvelles garanties de l'exercice (1)	B	0,00
Annuité nette de la dette de l'exercice (2)	C	0,00
Provisions pour garanties d'emprunts	D	0,00
Total des annuités d'emprunts garantis de l'exercice	**I = A+ B + C - D**	**0,00**
Recettes réelles de fonctionnement	**II**	**30 477,79**

Part des garanties d'emprunt accordées au titre de l'exercice en % (3)	**I / II**	**0,00**

(1) Hors opérations visées par l'article L. 2252-2 du CGCT.

(2) Cf. définition de l'article D. 1511-30 du CGCT.

(3) Les garanties d'emprunt accordées au titre d'un exercice ne doivent pas représenter plus de 50 % des recettes réelles de fonctionnement de ce même exercice.

IV – ÉTATS ANNEXÉS	IV
B - ÉTATS ANNEXÉS PATRIMONIAUX – SUBVENTIONS VERSÉES DANS LE CADRE DU VOTE DU BUDGET	B7.1

B7.1 – SUBVENTIONS VERSEES DANS LE CADRE DU VOTE DU BUDGET

Article (1)	Subventions (2)	Objet (3)	Nom de l'organisme	Nature juridique de l'organisme	Montant de la subvention

(1) Indiquer l'article d'imputation de la subvention.
(2) Dénomination ou numéro éventuel de la subvention.
(3) Objet pour lequel est versé la subvention.

IV – ÉTATS ANNEXÉS — IV

B - ÉTATS ANNEXÉS PATRIMONIAUX – ÉTAT DES CONTRATS DE CRÉDIT-BAIL — B8.1

Exercice d'origine du contrat	Nature du bien ayant fait l'objet du contrat (1)	Montant de la redevance de l'exercice	Désignation du crédit bailleur	Durée du contrat	Montant des redevances restant à courir					
					N+1	N+2	N+3	N+4	Cumul restant	Total (2)

(1) Indiquer l'objet du bien mobilier ou immobilier.

(2) Total = (N+1, N+2, N+3, N+4) + restant cumul.

IV – ÉTATS ANNEXÉS — IV

B - ÉTATS ANNEXÉS PATRIMONIAUX – ETAT DES MARCHES DE PARTENARIAT — B8.2

ETAT DES MARCHES DE PARTENARIAT

									Montant de la rémunération du cocontractant restant à verser pour la durée restante du marché de partenariat (3)				
									Part investissement				
Libellé du contrat	Année de signature du marché	Organismes cocontractants	Nature des prestations prévues par le marché	Durée du marché (en mois)	Date fin de marché	Date mise en service équipement	Montant total prévu au titre du marché (TTC)	Annuité versée sur l'exercice	Part totale (4)	Dont part nette (5) I	Part fonctionnement II	Part financement III	TOTAL I + II + III
Marchés de partenariat (1)													
SOUS-TOTAL							0,00	0,00	0,00	0,00	0,00	0,00	0,00
Marchés globaux de performance énergétiques avec tiers de financement (2)													
SOUS-TOTAL							0,00	0,00	0,00	0,00	0,00	0,00	0,00
TOTAL							**0,00**	**0,00**	**0,00**	**0,00**	**0,00**	**0,00**	**0,00**

(1) Article L. 1112-1 du Code de la commande publique

(2) Article 1er de la loi n° 2023-222 du 30 mars 2023

(3) Montant de la rémunération restant à verser au 31/12/N

(4) Montant total de la rémunération relative à l'investissement restant à verser au 31/12/N

(5) Montant inscrit à la colonne précédente déduction faite des participations d'autres collectivités publiques.

IV – ÉTATS ANNEXÉS — IV

B - ÉTATS ANNEXÉS PATRIMONIAUX – ÉTAT DES AUTRES ENGAGEMENTS DONNÉS — B8.3

Année d'origine	Nature de l'engagement	Organisme bénéficiaire	Durée en années	Périodicité	Dette en capital à l'origine	Dette en capital 31/12/N	Annuité versée au cours de l'exercice
8017 Subventions à verser en annuités					0,00	0,00	0,00
8018 Autres engagements donnés					0,00	0,00	0,00
Au profit d'organismes publics					0,00	0,00	0,00
Au profit d'organismes privés (1)					0,00	0,00	0,00
TOTAL					0,00	0,00	0,00

(1) Concernant les garanties accordées à l'Agence France Locale (Article L.1611-3-2 du CGCT) :

- l' « Organisme bénéficiaire » de la garantie est toute personne titulaire d'un « titre éligible » émis ou créé par l'Agence France Locale ;
- la rubrique « Périodicité » n'est pas remplie car la garantie n'a pas de périodicité. La garantie est d'une durée totale indiquée à la colonne qui précède ;
- la colonne « Dette en capital à l'origine » correspond au montant total de la garantie accordée aux titulaires d'un titre éligible ;
- la colonne « Dette en capital 31/12/N » correspond au montant résiduel de la garantie au 31/12/N ;
- la colonne « Annuité versée au cours de l'exercice » n'est pas remplie car l'octroi de la garantie n'implique pas que des versements annuels aient lieu. Des versements ne seront effectués qu'en cas d'appel de la garantie.

IV – ÉTATS ANNEXÉS — IV

B - ÉTATS ANNEXÉS PATRIMONIAUX – ÉTAT DES ENGAGEMENTS REÇUS — B8.4

Année d'origine	Nature de l'engagement	Organisme émetteur	Durée en années	Périodicité	Créance en capital à l'origine	Créance en capital 31/12/N	Annuité reçue au cours de l'exercice
8027 Subventions à recevoir par annuités (annuités restant à recevoir)					0,00	0,00	0,00
8028 Autres engagements reçus					0,00	0,00	0,00
A l'exception de ceux reçus des entreprises					0,00	0,00	0,00
Engagements reçus des entreprises					0,00	0,00	0,00
TOTAL					0,00	0,00	0,00

IV – ÉTATS ANNEXÉS — IV

B - ÉTATS ANNEXÉS PATRIMONIAUX – ÉTAT DU PERSONNEL — B9.1

GRADES OU EMPLOIS (1)	CATEGORIES (2)	EMPLOIS BUDGETAIRES (3)			EFFECTIFS POURVUS SUR EMPLOIS BUDGETAIRES EN ETPT (4)		
		EMPLOIS PERMANENTS À TEMPS COMPLET	EMPLOIS PERMANENTS À TEMPS NON COMPLET	TOTAL	AGENTS TITULAIRES	AGENTS NON TITULAIRES	TOTAL
EMPLOIS FONCTIONNELS (a)		**0,00**	**0,00**	**0,00**	**0,00**	**0,00**	**0,00**
Directeur général des services		0,00	0,00	0,00	0,00	0,00	0,00
Directeur général adjoint des services		0,00	0,00	0,00	0,00	0,00	0,00
Directeur général des services techniques		0,00	0,00	0,00	0,00	0,00	0,00
Emplois créés au titre de l'article L. 313-1 du CGFP		0,00	0,00	0,00	0,00	0,00	0,00
FILIERE ADMINISTRATIVE (b)		**0,00**	**0,00**	**0,00**	**0,00**	**0,00**	**0,00**
FILIERE TECHNIQUE (c)		**0,00**	**0,00**	**0,00**	**0,00**	**0,00**	**0,00**
FILIERE SOCIALE (d)		**0,00**	**0,00**	**0,00**	**0,00**	**0,00**	**0,00**
FILIERE MEDICO-SOCIALE(e)		**0,00**	**0,00**	**0,00**	**0,00**	**0,00**	**0,00**
FILIERE MEDICO-TECHNIQUE (f)		**0,00**	**0,00**	**0,00**	**0,00**	**0,00**	**0,00**
FILIERE SPORTIVE (g)		**0,00**	**0,00**	**0,00**	**0,00**	**0,00**	**0,00**
FILIERE CULTURELLE (h)		**0,00**	**0,00**	**0,00**	**0,00**	**0,00**	**0,00**
FILIERE ANIMATION (i)		**0,00**	**0,00**	**0,00**	**0,00**	**0,00**	**0,00**
FILIERE POLICE (j)		**0,00**	**0,00**	**0,00**	**0,00**	**0,00**	**0,00**
EMPLOIS NON CITES (k) (5)		**0,00**	**0,00**	**0,00**	**0,00**	**0,00**	**0,00**
TOTAL GENERAL (b + c + d + e + f + g + h + i + j + k)		**0,00**	**0,00**	**0,00**	**0,00**	**0,00**	**0,00**

(1) Les grades ou emplois sont désignés conformément à la circulaire n° NOR : INTB9500102C du 23 mars 1995. Les emplois fonctionnels sont également comptabilisés dans leur filière d'origine.

(2) Catégories : A, B ou C.

(3) Emplois budgétaires créés par l'assemblée délibérante. Les emplois permanents à temps complet sont comptabilisés pour une unité, les emplois à temps non complet sont comptabilisés à hauteur de la quotité de travail prévue par la délibération créant l'emploi.

(4) Equivalent temps plein annuel travaillé (ETPT). Le décompte est proportionnel à l'activité des agents, mesurée par leur quotité de temps de travail et par leur période d'activité sur l'année :

ETPT = Effectifs physiques * quotité de temps de travail * période d'activité dans l'année

Exemple : un agent à temps plein (quotité de travail = 100 %) présent toute l'année correspond à 1 ETPT ; un agent à temps partiel, à 80 % (quotité de travail = 80 %) présent toute l'année correspond à 0,8 ETPT ; un agent à temps partiel, à 80 % (quotité de travail = 80 %) présent la moitié de l'année (ex : CDD de 6 mois, recrutement à mi-année) correspond à 0,4 ETPT (0,8 * 6 / 12).

(5) Par exemple : emplois dont les missions ne correspondent pas à un cadre d'emploi existant.

ETAT DU PERSONNEL AU 31/12/N (suite)

AGENTS NON TITULAIRES EN FONCTION AU 31/12/N	CATEGORIES (1)	SECTEUR (2)	REMUNERATION (3)		CONTRAT	
			Indice (8)	Euros	Fondement du contrat (4)	Nature du contrat (5)
Agents occupant un emploi permanent (6)				**0,00**		
Agents occupant un emploi non permanent (7)				**0,00**		
TOTAL GENERAL				**0,00**		

(1) CATEGORIES: A, B et C.

(2) SECTEUR ADM : Administratif.
TECH : Technique.
URB : Urbanisme (dont aménagement urbain).
S : Social.
MS : Médico-social.
MT : Médico-technique.
SP : Sportif.
CULT : Culturel
ANIM : Animation.
POL : Police.
X : Emplois non cités.

(3) REMUNERATION : Référence à un indice brut (indiquer le niveau de l'indice brut) de la fonction publique ou en euros annuels bruts (indiquer l'ensemble des éléments de la rémunération brute annuelle).

(4) CONTRAT : Motif du contrat (code général de la fonction publique - CGFP) :
332-23-1° : Accroissement temporaire d'activité pour une durée maximale de douze mois.
332-23-2° : Accroissement saisonnier d'activité pour une durée maximale de six mois.
332-24 : Contrat de projet pour une durée minimale d'un an et une durée maximale fixée par les parties dans la limite de six ans
332-13 : Remplacement d'un fonctionnaire autorisé à servir à temps partiel ou indisponible.
332-14 : Vacance temporaire d'un emploi.
332-8-1° : Absence de cadre d'emplois de fonctionnaires susceptibles d'assurer les fonctions correspondantes.
332-8-2° : Justifié par les besoins des services ou la nature des fonctions, sous réserve qu'aucun fonctionnaire territorial n'a pu être recruté dans les conditions prévues par le CGFP.
332-8-3° : Communes de moins de 1 000 habitants et groupements de communes regroupant moins de 15 000 habitants.
332-8-4° : Communes nouvelles issues de fusion de communes de moins de 1 000 habitants, pendant trois ans suivant la création, et le cas échéant, jusqu'au premier renouvellement du conseil municipal.
332-8-5° : Autres collectivités territoriales ou établissements mentionnés à l'article L. 4, pour les emplois dont la quotité de temps de travail est inférieure à 50 %.
332-8-6° : Emplois des communes (- 2 000 hab.) et des groupements de communes (-10 000 hab.) dont la création ou suppression dépend de la décision d'une autorité.
327-5 : Contractuel territorial sur emploi permanent - peut être nommé en qualité de fonctionnaire stagiaire par l'autorité territoriale.
332-10 : Contrat à durée indéterminée en application de l'article L. 332-8 avec un agent contractuel territorial qui justifie d'une durée de services publics de six ans au moins.
332-11 : Contrat à durée indéterminée lorsque l'agent contractuel territorial concerné remplit avant l'échéance de son contrat les conditions d'ancienneté mentionnées à l'article L. 332-10.
326_352 : Modalités particulières : recrutement sans concours, parcours d'accès à la fonction publique, personnes en situation de handicap (CGFP art. L326 et L.352).
343-1_343-3 : Emplois supérieurs de la fonction publique territoriale (emplois fonctionnels de direction).
333-1_333-10 : Collaborateurs de cabinet.
333-12 : Collaborateurs de groupes d'élus.
A : Autres.

(5) Indiquer si l'agent contractuel est titulaire d'un contrat à durée déterminée (CDD) ou d'un contrat à durée indéterminée (CDI). Les contrats particuliers devront être labellisés « A / autres » et feront l'objet d'une précision (ex : « contrats aidés »).

(6) Occupent un emploi permanent de la fonction publique territoriale, les agents non titulaires recrutés sur le fondement des articles 332-8, 332-13, 332-14, 326, 352 du CGFP , ainsi que les agents qui sont titulaires d'un contrat à durée indéterminée pris sur le fondement des articles 327-5, 332-10 et 332-11 du CGFP.

(7) Occupent un emploi non permanent de la fonction publique territoriale, les agents non titulaires recrutés sur le fondement des articles 332-23, 332-24, 333-1 à 333-10 et 333-12.

(8) Si un contrat fixe comme référence de rémunération un traitement hors échelle, il convient de mentionner le chevron conformément à l'article 6 décret 85-1148 du 20 octobre 1985.

IV – ÉTATS ANNEXÉS	IV
B - ÉTATS ANNEXÉS PATRIMONIAUX – ETAT DU PERSONNEL DE LA COLLECTIVITE OU DE L'ETABLISSEMENT DE RATTACHEMENT EMPLOYE PAR LA REGIE	B9.2

(1)

AGENTS TITULAIRES OU NON	CATEGORIES	EFFECTIFS	MONTANT PREVU A L'ARTICLE 6215
TOTAL GENERAL		0	0,00

(1) Cette annexe est servie s'il s'agit d'un budget annexé au budget d'une collectivité locale ou d'un établissement public local et si la collectivité de rattachement a mis à disposition du personnel en vue de l'exploitation du service.

IV – ÉTATS ANNEXÉS	IV
B - ÉTATS ANNEXÉS PATRIMONIAUX – LISTE DES ORGANISMES DANS LESQUELS A ETE PRIS UN ENGAGEMENT FINANCIER	B10

(articles L. 2313-1 et L. 2313-1-1 du CGCT)

Les documents financiers et comptables de ces organismes sont mis à la disposition du public à (1). Toute personne a le droit de demander communication.

La nature de l'engagement (2)	Nom de l'organisme	Raison sociale de l'organisme	Nature juridique de l'organisme	Montant de l'engagement
Délégation de service public (3)				
Garantie ou cautionnement d'un emprunt				
Autres				

(1) Hôtel de ville pour les communes et siège de l'établissement pour les EPCI, syndicat, etc… et autres lieux publics désignés par la commune ou l'établissement.

(2) Indiquer la date de la décision (délibérations, contrats ou décisions de l'exécutif) .

(3) Préciser la nature de la délégation (concession, affermage, régie intéressée, …).

IV – ANNEXES	IV
C - ÉTATS ANNEXÉS BUDGÉTAIRES – ÉQUILIBRE DES OPÉRATIONS FINANCIÈRES	C1.1

DISPONIBILITE DE RESSOURCES PROPRES PROVENANT DES EXERCICES ANTERIEURS

Solde de la section d'investissement de l'exercice N-1

	Ressources propres issues de l'exercice N-1
Solde d'exécution 001 (A) montant négatif si déficit (D001) montant positif si excédent (R001)	**396,62**
Solde des RAR (B) montant négatif si déficit montant positif si excédent	**0,00**
Solde de la section investissement de l'exercice N-1 (Solde I = A + B) Solde positif : excédent de financement Solde négatif : besoin de financement	**396,62**

Disponibilité des ressources propres provenant des exercices antérieurs après financement de la section investissement de l'exercice N-1

	Ressources propres issues de l'exercice N-1
Affectation au 106 (C)	**0,00**
Solde de la section investissement de l'exercice N-1 (Solde I) Solde positif : excédent de financement Solde négatif : besoin de financement	**396,62**
Disponibilité de ressources propres des exercices antérieurs (Solde II = C + Solde I) Solde positif : ressources disponibles pour la couverture de l'annuité Solde négatif : absence de ressources propres provenant des exercices antérieurs pour la couverture de l'annuité	**396,62**

COUVERTURE DE L'ANNUITE DE LA DETTE PAR LES RESSOURCES PROPRES - PETIT EQUILIBRE

	Crédits ouverts/reportés (2)	Réalisations (3)	Restes à réaliser au 31/12/N (4)	Total
		(a)	(b)	(c = a + b)
Dépenses de l'exercice à couvrir par des ressources propres (D)(1)	**0,00**	**0,00**	**0,00**	**0,00**
Ressources propres externes et internes de l'exercice (E)(1)	**3,38**	**0,00**	**0,00**	**0,00**
Solde des opérations de l'exercice (Solde III = E - D)	**3,38**	**0,00**	**0,00**	**0,00**
Solde d'exécution 001 (A) montant négatif si déficit (D001) montant positif si excédent (R001)	**396,62**			**396,62**
Affectation au 106 (C)	**0,00**	**0,00**		**0,00**
Solde des opérations liées à l'exercice N-1 (Solde IV = A + C)	**396,62**			**396,62**
Couverture de l'annuité de la dette (Solde V = Solde III + Solde IV) Solde positif : annuité de la dette couverte Solde négatif : annuité de la dette non couverte				**396,62**

(1) BP+BS+DM + RAR N-1.Le détail est présenté aux états suivants : "Equilibre budgétaire - Dépenses" et "Equilibre budgétaire - Recette"

(2) Cumul des crédits de l'exercice votés ou reportés

(3) Mandats et titres émis

(4) Il s'agit des restes à réaliser établis conformément à la comptabilité d'engagement annuelle

IV – ÉTATS ANNEXÉS	IV
C - ÉTATS ANNEXÉS BUDGÉTAIRES – ÉQUILIBRE DES OPÉRATIONS FINANCIÈRES – DÉPENSES	C1.2

DEPENSES A COUVRIR PAR DES RESSOURCES PROPRES

Art. (1)	Libellé (1)	Crédits de l'exercice (BP + BS + DM + RAR N-1)	Réalisations
DEPENSES TOTALES A COUVRIR PAR DES RESSOURCES PROPRES =A + B		**0,00**	**I 0,00**
16 Emprunts et dettes assimilées (A)		**0,00**	**0,00**
1631	Emprunts obligataires	0,00	0,00
1641	Emprunts en euros	0,00	0,00
1643	Emprunts en devises	0,00	0,00
16441	Opérat° afférentes à l'emprunt	0,00	0,00
1678	Autres emprunts et dettes	0,00	0,00
1681	Autres emprunts	0,00	0,00
1682	Bons à moyen terme négociables	0,00	0,00
1687	Autres dettes	0,00	0,00
Dépenses et transferts à déduire des ressources propres (B)		**0,00**	**0,00**
10…	*Reprise de dotations, fonds divers et réserves*		
10…	Reversement de dotations, fonds divers et réserves		
139	*Subv. invest. transférées cpte résultat*	*0,00*	*0,00*
020	Dépenses imprévues	0,00	0,00

(1) Détailler les chapitres budgétaires par article conformément au plan de comptes.

IV – ÉTATS ANNEXÉS	IV
C - ÉTATS ANNEXÉS BUDGÉTAIRES – ÉQUILIBRE DES OPÉRATIONS FINANCIÈRES – RECETTES	C1.3

RESSOURCES PROPRES

Art. (1)	Libellé (1)	Crédits de l'exercice (BP + BS + DM + RAR N-1)	Réalisations
RECETTES (RESSOURCES PROPRES) = a + b		**3,38**	**III 0,00**
Ressources propres externes de l'année (a)		**0,00**	**0,00**
10222	FCTVA	0,00	0,00
10228	Autres fonds globalisés	0,00	0,00
26…	Participations et créances rattachées		
27…	Autres immobilisations financières		
Ressources propres internes de l'année (b) (2)		**3,38**	**0,00**
15…	*Provisions pour risques et charges*		
169	*Primes de remboursement des obligations*	*0,00*	*0,00*
26…	*Participations et créances rattachées*		
27…	*Autres immobilisations financières*		
28…	*Amortissement des immobilisations*		
29…	*Dépréciation des immobilisations*		
39…	*Dépréciat° des stocks et en-cours*		
481…	*Charges à répartir plusieurs exercices*		
021	*Virement de la section d'exploitation*	*3,38*	*0,00*

(1) Les comptes 15, 169, 26, 27, 28, 29, 39 et 481 sont à détailler conformément au plan de comptes.

(2) Les comptes 15, 29 et 39 sont présentés uniquement si la commune ou l'établissement applique le régime des provisions budgétaires.

(3) Indiquer le signe algébrique.

IV – ÉTATS ANNEXÉS	IV
C - ÉTATS ANNEXÉS BUDGÉTAIRES – SITUATION DES AUTORISATIONS DE PROGRAMME	C2.1

C2.1 – SITUATION DES AUTORISATIONS DE PROGRAMME ET CREDITS DE PAIEMENT

N° ou intitulé de l'AP	Montant des AP			Montant des CP			
	Pour mémoire AP votée y compris ajustement	Révision de l'exercice N	Total cumulé (toutes les délibérations y compris pour N)	Crédits de paiement antérieurs (réalisations cumulées au 01/01/N) (1)	Crédits de paiement ouverts au titre de l'exercice N (2)	Restes à financer au-delà de l'exercice N (3)	CP réalisés durant l'exercice N

(1) Il s'agit des réalisations effectives correspondant aux mandats émis.

(2) Il s'agit du montant prévu initialement par l'échéancier corrigé des révisions.

(3) Il s'agit de la différence entre les AP engagées et les CP consommés.

IV – ÉTATS ANNEXÉS	IV
C - ÉTATS ANNEXÉS BUDGÉTAIRES – SITUATION DES AUTORISATIONS D'ENGAGEMENT	C2.2

C2.2 – SITUATION DES AUTORISATIONS D'ENGAGEMENT ET CREDITS DE PAIEMENT

N° ou intitulé de l'AE	Montant des AE			Montant des CP			
	Pour mémoire AE votée y compris ajustement	Révision de l'exercice N	Total cumulé (toutes les délibérations y compris pour N)	Crédits de paiement antérieurs (réalisations cumulées au 01/01/N) (1)	Crédits de paiement ouverts au titre de l'exercice N (2)	Restes à financer au-delà de l'exercice N (3)	CP réalisés durant l'exercice N

(1) Il s'agit des réalisations effectives correspondant aux mandats émis.

(2) Il s'agit du montant prévu initialement par l'échéancier corrigé des révisions.

(3) Il s'agit de la différence entre les AP engagées et les CP consommés.

IV – ÉTATS ANNEXÉS	IV
D - AUTRES ÉLÉMENTS D'INFORMATION - ETAT DE VENTILATION DES DEPENSES ET RECETTES DES SERVICES D'EAU ET D'ASSAINISSEMENT – SECTION D'EXPLOITATION	D1.1.1

Cet état ne contient pas d'information.

IV – ÉTATS ANNEXÉS	IV
D - AUTRES ÉLÉMENTS D'INFORMATION - ETAT DE VENTILATION DES DEPENSES ET RECETTES DES SERVICES D'EAU ET D'ASSAINISSEMENT – SECTION D'INVESTISSEMENT	D1.1.2

Cet état ne contient pas d'information.

IV – ÉTATS ANNEXÉS	IV
D - AUTRES ÉLÉMENTS D'INFORMATION - ETAT DE VENTILATION DES DEPENSES ET RECETTES DES SERVICES D'ASSAINISSEMENT COLLECTIF ET NON COLLECTIF – SECTION D'EXPLOITATION	D1.2.1

Cet état ne contient pas d'information.

IV – ÉTATS ANNEXÉS	IV
D - AUTRES ÉLÉMENTS D'INFORMATION – ETAT DE VENTILATION DES DEPENSES ET RECETTES DES SERVICES D'ASSAINISSEMENT COLLECTIF ET NON COLLECTIF – SECTION D'INVESTISSEMENT	D1.2.2

Cet état ne contient pas d'information.

État des Contrôles du Compte Financier

L’état des contrôles du compte financier ne fait pas apparaître d’anomalie sur le périmètre des contrôles effectués portant sur la cohérence des états patrimoniaux et la concordance de l’exécution budgétaire.

V – ARRETE ET SIGNATURES	V
ARRETE ET SIGNATURES	A

Date d'édition : 27/03/2026

Comptable(s)		Ayant exercé au cours de la gestion	
M CHRISTOPHE CHAMBON	du 01/01/2025	au 27/03/2026	

Vu et certifié par le comptable supérieur ou son délégué qui déclare que le présent compte est exact en ses résultats.

Observations :

GARCIA Sandrine (1018057461-0), Inspecteur divisionnaire FiP classe normale **A DDFiP DES PYRENEES-ORIENTALES, le 01/04/2026**

Le comptable soussigné affirme véritable, sous les peines de droit, le présent compte.

GIRALT Philippe (1014077590-0), Inspecteur divisionnaire FiP classe normale **A ARGELES-SUR-MER, le 23/04/2026**

Vu par l'ordonnateur ou son délégué qui certifie que le présent compte a été voté le par l'organe délibérant.

A , le

REPUBLIQUE FRANÇAISE

: CDC ALBERES COTE VERMEILLE ILLIBERIS (1)

(2) RELATIF AU BUDGET PRINCIPAL DE CC ACVI

Numéro SIRET : 20004360200198

POSTE COMPTABLE : CENTRE GESTION COMPTABLE ARGELES

M. 57

Compte financier unique

Voté par nature

BUDGET : ORDURES MENAGERES (3)

ANNEE 2025

(1) Indiquer soit le nom de la collectivité, soit le libellé de l'établissement, soit le nom du syndicat mixte relevant de l'article L. 5721-2 du CGCT.

(2) Libellée du budget principal s'il s'agit d'un budget annexe

(3) Indiquer le budget concerné : budget principal ou libellé du budget annexe.

Sommaire

I - Informations générales et synthétiques

A - Informations statistiques, fiscales et financières 4
B1 - Présentation générale du compte financier - Vue d'ensemble 5
B2 - Résultats d'exécution du budget principal et du budget des services non personnalisés 6
B3.1 - Liste des organismes de regroupement 7
B3.2 - Liste des établissements publics créés 8
B3.3 - Liste des services individualisés dans un budget annexe 9
C1 - Détail des restes à réaliser - Dépenses 10
C2 - Détail des restes à réaliser - Recettes 11
D - Bilan synthétique 12
E - Compte de résultat synthétique 13
F - Taux des contributions et produits afférents en N 15

II - Exécution budgétaire

A - Modalités de vote du budget 16

Vue d'ensemble

A1.1 - Dépenses d'investissement 17
A1.2 - Recettes d'investissement 18
A2.1 - Dépenses de fonctionnement 19
A2.2 - Recettes de fonctionnement 20

Vue détaillée

B1 - Dépenses d'investissement 21
B2 - Recettes d'investissement 24
C1 - Opérations d'équipement - Détail des chapitres et articles 26
D1 - Dépenses de fonctionnement 44
D2 - Recettes de fonctionnement 47

III - Etats financiers

A - Bilan 49
B - Compte de résultat 53
C - Annexe (uniquement pour les collectivités certifiables) 56
D - Balance des comptes 57

IV - Etats annexés

A - Présentation croisée et agrégée

A1 - Présentation croisée, section d'investissement - Vue d'ensemble 71
A2 - Présentation croisée, section de fonctionnement - Vue d'ensemble 73
A3 - Présentation agrégée du budget principal et des budgets annexes 75

B - Etats annexés patrimoniaux

B1.1 - Etat de la dette - Détail des crédits de trésorerie 77
B1.2 - Etat de la dette - Répartition par nature de dette 78
B1.3 - Etat de la dette - Répartition par structure de taux 82
B1.4 - Etat de la dette - Typologie de la répartition de l'encours 84
B1.5 - Etat de la dette - Détail des opérations de couverture 85
B1.6 - Etat de la dette - Remboursement anticipé d'emprunts avec refinancement 87
B1.7 - Etat de la dette - Emprunts renégociés au cours de l'année N 88
B1.8 - Etat de la dette - Dette pour financer l'emprunt d'un autre organisme 89
B1.9 - Etat de la dette - Autres dettes 90
B2 - Méthodes utilisées pour les amortissements 91
B3 - Etat des provisions 92
B4 - Etat des charges transférées Sans Objet
B5 - Détail des opérations pour comptes de tiers Sans Objet
B6 - Prêts Sans Objet
B7.1 - Etat synthetique des engagements donnés Sans Objet
B7.2 - Etat synthetique des engagements reçus Sans Objet
B7.3 - Etat des emprunts garantis Sans Objet
B7.4 - Calcul du ratio d'endettement relatif aux emprunts garantis Sans Objet
B7.5 - Etat des contrats de crédit-bail Sans Objet
B7.6 - Etat des marchés de partenariat Sans Objet
B7.7 - Etat des recettes grevées d'une affectation spéciale Sans Objet
B7.8 - Autres engagements donnés Sans Objet
B7.9 - Autres engagements reçus Sans Objet

B8 - Liste des concours attribués à des tiers en nature ou en subventions 94
B9 - Etat du personnel 95
B10 - Liste des organismes dans lesquels la collectivité a pris un engagement financier Sans Objet
B11.1 - Etat de ventilation des dépenses liées à la gestion de la crise sanitaire du COVID-19 - Fonctionnement Sans Objet
B11.2 - Etat de ventilation des dépenses liées à la gestion de la crise sanitaire du COVID-19 - Investissement Sans Objet

C - Etats annexés budgétaires

C1.1 - Equilibre budgétaire 98
C1.2- Equilibre budgétaire - Dépenses 99
C1.3 - Equilibre budgétaire - Recettes 100
C2.1 - Situation des AP 102
C2.2 - Situation des AE 103

IV - Annexes

C - Etats annexés budgétaires

C3.1 - Impact du budget pour la transition écologique - Répartition par nature 104
C3.2 - Impact du budget pour la transition écologique - Répartition par fonction 111

IV - Etats annexés

D - Autres éléments d'information

D1 - Liste des services assujettis à la TVA et non érigés en budget annexe 118
D2 - Gestion des fonds européens 119
D3 - Actions de formation des élus 120
D4 - Etat relatif aux ressources et dépenses de la formation professionnelle des jeunes Sans Objet
D5 - Identification des flux croisés Sans Objet
D6.1 - Etats de la répartition de la TEOM - Investissement 121
D6.2 - Etats de la répartition de la TEOM - Fonctionnement 123
D7.1- Etats des dépenses et recettes des services d'eau et d'assainissement - Fonctionnement (1) 138
D7.2 - Etats des dépenses et recettes des services d'eau et d'assainissement - Investissement (1) 139
D8.1 - Suivi des opérations au titre du NPNRU - Etat de synthèse 140
D8.2 - Suivi des opérations au titre du NPNRU - Détail 141
E - État des Contrôles du Compte Financier 142

V - Arrêté et signatures

A - Arrêté et signatures 143

Préciser, pour chaque annexe, si l'état est joint ou sans objet.

Dans l'ensemble des tableaux, les cases grisées ne doivent pas être remplies.

Conformément à l'instruction budgétaire et comptable, il convient de mentionner que :

dans la présentation croisée, la rubrique fonctionnelle 01 – Opérations non ventilables comprend les impôts et taxes non affectés, les dotations et participations, la dette et les opérations financières, les opérations patrimoniales en investissement, les frais de fonctionnement des groupes d'élus en fonctionnement ;
les opérations d'ordre doivent figurer en italique.

(1) Cet état ne peut être produit que par les communes dont la population est inférieure à 500 habitants et qui gèrent les services de distribution de l'eau potable et d'assainissement sous forme de régie simple sans budget annexe (art. L. 2221-11 du CGCT)

I – INFORMATIONS GENERALES ET SYNTHÉTIQUES | I

INFORMATIONS STATISTIQUES, FISCALES ET FINANCIERES | A

Informations statistiques	
	Valeurs
Population totale	

Informations fiscales (N-2)	
	Collectivité
Indicateur de ressources fiscales ou potentiel fiscal par habitant (1)	

	Ratios de niveau	Valeurs
1	Dépenses réelles de fonctionnement / population	
2	Recettes réelles de fonctionnement / population	
3	Dépenses d'équipement brut / population	
4	Encours de dette / population (2)(3)	
5	DGF / population	
	Ratios de structure et d'analyse financière	**Valeurs**
6	Dépenses de personnel / dépenses réelles de fonctionnement	
7	Dépenses réelles de fonctionnement et remboursement annuel de la dette en capital / recettes réelles de fonctionnement (4)	
8	Taux d'épargne brute (Epargne brute / recettes réelles de fonctionnement) (2) (4)	
9	Taux d'épargne nette ((Epargne brute – remboursement annuel de la dette en capital) / recettes réelles de fonctionnement)	
10	Ratio d'endettement (Encours de la dette / recettes réelles de fonctionnement) (2) (3) (4)	
11	Capacité de désendettement (encours de dette / épargne brute) (2) (3) (4)	

(1) A renseigner selon les dispositions législatives et réglementaires applicables à la collectivité. Informations comprises dans la fiche de répartition de la DGF de l'exercice N-1, établie sur la base des informations N-2 (transmise par les services préfectoraux).

(2) Les ratios s'appuyant sur l'encours de la dette se calculent à partir du montant de la dette au 31 décembre N.

(3) L'encours de dette doit comprendre les avances remboursables consenties au titre de l'article 25 de la loi n° 2020-935 du 30 juillet 2020 de finances rectificative pour 2020, portant attribution des avances remboursables sur les recettes fiscales prévues aux articles 1594 A et 1595 du code général des impôts.

(4) Pour les syndicats mixtes, seules ces données sont à renseigner.

I – INFORMATIONS GENERALES ET SYNTHÉTIQUES	I
PRESENTATION GENERALE DU COMPTE FINANCIER – VUE D'ENSEMBLE	B1

Détermination du résultat cumulé à la fin de l'exercice N					
			Investissement	Fonctionnement	Total cumulé
Recettes	Prévision budgétaire totale	A	3 308 361,61	15 477 210,00	18 785 571,61
	Recettes réalisées (1)	B	2 742 924,92	15 794 288,99	18 537 213,91
	Restes à réaliser	C	0,00	0,00	0,00
Dépenses	Autorisation budgétaire totale	D	2 649 680,90	15 691 065,39	18 340 746,29
	Dépenses réalisées (1)	E	2 007 355,49	14 346 412,45	16 353 767,94
	Restes à réaliser	F	631 876,69	0,00	631 876,69
Différences entre les titres et les mandats	Solde des réalisations de l'exercice (+/-)	G = B – E	735 569,43	1 447 876,54	2 183 445,97
Résultats antérieurs reportés	Résultats antérieurs reportés (+/-)	H	-658 680,71	213 855,39	-444 825,32
Solde (investissement) ou résultat de clôture (fonctionnement)	Excédent /déficit	G + H	76 888,72	1 661 731,93	1 738 620,65
Différence entre les restes à réaliser	Restes à réaliser (+/-)	I = C - F	-631 876,69	0,00	-631 876,69
Résultat cumulé	Excédent /déficit	G + H + I	-554 987,97	1 661 731,93	1 106 743,96

(1) Les recettes réalisées et les dépenses réalisées concernent les opérations réelles et les opérations d'ordre

I – INFORMATIONS GÉNÉRALES ET SYNTHÉTIQUES

I

Résultats d'exécution du budget principal et des budgets des services non personnalisés

B2

	Résultat à la clôture de l'exercice précédent : exercice N-1	Part affectée à l'investissement : exercice N	Résultat de l'exercice N	Transfert ou intégration de résultat par opération d'ordre non budgétaire	Résultat de clôture de l'exercice N
I - Budget principal	**0,00**	**0,00**	**0,00**	**0,00**	**0,00**
Investissement	0,00	0,00	0,00	0,00	0,00
Fonctionnement	0,00	0,00	0,00	0,00	0,00
TOTAL I	**0,00**	**0,00**	**0,00**	**0,00**	**0,00**
II - Budgets des services à caractère administratif	**0,00**	**0,00**	**0,00**	**0,00**	**0,00**
ORDURES MENAGERES CCAVI	0,00	0,00	0,00	0,00	0,00
Investissement	-658 680,71	0,00	735 569,43	0,00	76 888,72
Fonctionnement	1 267 493,00	1 053 637,61	1 447 876,54	0,00	1 661 731,93
Sous-Total	608 812,29	1 053 637,61	2 183 445,97	0,00	1 738 620,65
TOTAL II	**608 812,29**	**1 053 637,61**	**2 183 445,97**	**0,00**	**1 738 620,65**
III - Budgets des services à caractère industriel et commercial	**0,00**	**0,00**	**0,00**	**0,00**	**0,00**
TOTAL III	**0,00**	**0,00**	**0,00**	**0,00**	**0,00**
TOTAL I + II + III	**608 812,29**	**1 053 637,61**	**2 183 445,97**	**0,00**	**1 738 620,65**

I – INFORMATIONS GENERALES ET SYNTHÉTIQUES	I
LISTE DES ORGANISMES DE REGROUPEMENT AUXQUELS ADHÈRE LA COLLÉCTIVITE	B3.1

Désignation des organismes	Date d'adhésion	Mode de participation (1)	Montant du financement
Syndicats mixtes (article L. 5721-2 du CGCT)			
EPCI			
Autres organismes de regroupement			

(1) Indiquer si le financement est fait par TPZ, TPU, TPU + fiscalité additionnelle ou sans fiscalité propre.

I – INFORMATIONS GENERALES ET SYNTHÉTIQUES	I
LISTE DES ÉTABLISSEMENTS PUBLICS CRÉÉS	B3.2

Catégorie d'établissement (1)	Intitulé / objet de l'établissement	Date de création	Date de délibération	Nature de l'activité (SPIC/SPA)	TVA (oui / non)

(1) Il s'agit de recenser les établissements publics créés par la collectivité pour l'exploitation directe d'un service public relevant de sa compétence.

Pour rappel, la collectivité a l'obligation de constituer une régie si le service concerné est de nature industrielle et commerciale (cf. article L. 1412-1 du CGCT) ou la faculté de constituer une régie si le service concerné est de nature administrative et n'est pas de ceux qui, par leur nature ou par la loi, ne peuvent être assurés que par la collectivité elle-même (cf. article L. 1412-2 du CGCT).

Les régies ainsi créées peuvent, au choix de la collectivité, être dotées :

- soit de la personnalité morale et de l'autonomie financière ;
- soit de la seule autonomie financière.

Cependant, il convient de préciser que seules les régies dotées de la personnalité morale et de l'autonomie financière sont dénommées établissement public et doivent être recensées dans cet état.

I – INFORMATIONS GENERALES ET SYNTHÉTIQUES	I
LISTE DES SERVICES INDIVIDUALISÉS DANS UN BUDGET ANNEXE	B3.3

Catégorie de services (1)	Intitulé / objet du service	Date de création	Date de délibération	N° SIRET	Nature de l'activité (SPIC/SPA)	TVA (oui / non)

(1) Exemples de catégories : régie à seule autonomie financière, opérations d'aménagement, service social et médico-social.

I – INFORMATIONS GENERALES ET SYNTHÉTIQUES	I
EXECUTION DU BUDGET – RAR DEPENSES	C1

DETAIL DES RESTES A REALISER N EN DEPENSES (1)

Chap. / art. (2)	Libellé	Dépenses engagées non mandatées
SECTION D'INVESTISSEMENT – TOTAL		(I) 631 876,69
018	RSA	0,00
10	Dotations, fonds divers et réserves	0,00
13	Subventions d'investissement (3)	0,00
16	Emprunts et dettes assimilées	0,00
18	Cpte de liaison : affectation (BA,régie)	0,00
346	Opération d'équipement n° 346	1 898,32
804	Opération d'équipement n° 804	50 968,64
816	Opération d'équipement n° 816	261 975,84
825	Opération d'équipement n° 825	25 078,53
838	Opération d'équipement n° 838	138 616,13
852	Opération d'équipement n° 852	26 821,90
856	Opération d'équipement n° 856	123 034,83
881	Opération d'équipement n° 881	585,00
882	Opération d'équipement n° 882	2 897,50
20	Immobilisations incorporelles (sauf le 204)	0,00
204	Subventions d'équipement versées (3) (5)	0,00
21	Immobilisations corporelles (3)	0,00
22	Immobilisations reçues en affectation (3)	0,00
23	Immobilisations en cours (sauf 2324) (3)	0,00
26	Participations et créances rattachées	0,00
27	Autres immobilisations financières (3)	0,00
45	Chapitres d'opérations pour compte de tiers	0,00
SECTION DE FONCTIONNEMENT – TOTAL		(II) 0,00
011	Charges à caractère général (4)	0,00
012	Charges de personnel et frais assimilés (4)	0,00
014	Atténuations de produits	0,00
016	APA	0,00
017	RSA / Régularisations de RMI	0,00
65	Autres charges de gestion courante (4)	0,00
6586	Frais fonctionnement des groupes d'élus	0,00
66	Charges financières	0,00
67	Charges spécifiques (4)	0,00

(1) Il s'agit des restes à réaliser établis conformément à la comptabilité d'engagement annuelle. Ces restes à réaliser seront repris au BP ou au BS N+1.

(2) Suivant le niveau de vote retenu par l'assemblée délibérante.

(3) Hors dépenses imputées au chapitre 018.

(4) Hors dépenses imputées aux chapitres 016 et 017.

(5) Le chapitre 204 « Subventions d'équipement versées » est un chapitre globalisé regroupant les comptes 204 et 2324.

I – INFORMATIONS GENERALES ET SYNTHÉTIQUES	I
EXECUTION DU BUDGET – RAR RECETTES	C2

DETAIL DES RESTES A REALISER N EN RECETTES (1)

Chap. / art. (2)	Libellé	Titres restant à émettre
SECTION D'INVESTISSEMENT – TOTAL		(III) 0,00
018	RSA	0,00
024	Produits des cessions d'immobilisations	0,00
10	Dotations, fonds divers et réserves	0,00
13	Subventions d'investissement (reçues) (3)	0,00
16	Emprunts et dettes assimilées	0,00
18	Cpte de liaison : affectation (BA,régie)	0,00
20	Immobilisations incorporelles (sauf 204) (3)	0,00
204	Subventions d'équipement versées (3) (5)	0,00
21	Immobilisations corporelles (3)	0,00
22	Immobilisations reçues en affectation (3)	0,00
23	Immobilisations en cours (sauf 2324) (3)	0,00
26	Participations et créances rattachées	0,00
27	Autres immobilisations financières (3)	0,00
45	Chapitres d'opérations pour compte de tiers	0,00
SECTION DE FONCTIONNEMENT – TOTAL		(IV) 0,00
70	Prod. services, domaine, ventes diverses	0,00
73	Impôts et taxes	0,00
731	Fiscalité locale	0,00
74	Dotations et participations (4)	0,00
75	Autres produits de gestion courante (4)	0,00
013	Atténuations de charges (4)	0,00
016	APA	0,00
017	RSA / Régularisations de RMI	0,00
76	Produits financiers	0,00
77	Produits spécifiques (4)	0,00

(1) Il s'agit des restes à réaliser établis conformément à la comptabilité d'engagement annuelle. Ces restes à réaliser seront repris au BP ou au BS N+1.

(2) Suivant le niveau de vote retenu par l'assemblée délibérante.

(3) Hors recettes imputées au chapitre 018.

(4) Hors recettes imputées aux chapitres 016 et 017.

(5) Le chapitre 204 « Subventions d'équipement versées » est un chapitre globalisé regroupant les comptes 204 et 2324.

I – INFORMATIONS GÉNÉRALES ET SYNTHÉTIQUES

I

Bilan synthétique (en milliers d'euros)

D

ACTIF NET (1)	Total
ACTIF IMMOBILISÉ	**0,00**
Immobilisations incorporelles (nettes)	**0,00**
Subventions d'investissement versées	0,00
Autres immobilisations incorporelles	0,00
Immobilisations corporelles (nettes)	**0,00**
Terrains	598,06
Constructions	669,46
Réseaux et installations de voirie	154,98
Réseaux divers	114,76
Installations techniques, agencements et matériel	1 684,11
Immobilisations mises en concessions ou affermées	0,00
Autres	4 379,95
Immobilisations corporelles en cours	**451,03**
Droits de retour relatifs aux biens mis à disposition ou affectés	**0,00**
Immobilisations financières (nettes)	**0,00**
TOTAL ACTIF IMMOBILISÉ (I)	**8 052,35**
ACTIF CIRCULANT	**0,00**
Stocks	0,00
Créances	272,08
Charges constatées d'avance	0,00
Trésorerie	3 626,10
TOTAL ACTIF CIRCULANT (II)	**3 898,17**
Comptes de régularisation (III)	-0,12
Écarts de conversion actif (IV)	0,00
TOTAL GÉNÉRAL (I + II + III + IV)	**11 950,39**

FONDS PROPRES ET PASSIF	Total
FONDS PROPRES	**0,00**
Apports et subventions d'investissement	1 107,29
Neutralisations et régularisations	0,00
Réserves	1 053,64
Report à nouveau	213,86
Résultat de l'exercice	1 447,88
Droits du concédant, de l'affermant, de l'affectant et du remettant	5 968,30
TOTAL FONDS PROPRES (I)	**9 790,97**
PASSIF	**0,00**
TOTAL PROVISIONS POUR RISQUES ET CHARGES (1)	**0,00**
DETTES FINANCIÈRES	**0,00**
Emprunts obligataires	0,00
Emprunts souscrits auprès des établissements de crédit	0,00
Dettes financières et autres emprunts	0,00
TOTAL DETTES FINANCIÈRES (2)	**0,00**
DETTES NON FINANCIÈRES	**0,00**
Dettes fournisseurs et comptes rattachés	379,54
Autres dettes non financières	1 882,19
Produits constatés d'avance	0,00
TOTAL DETTES NON FINANCIÈRES (3)	**2 261,73**
TOTAL TRÉSORERIE (4)	**0,00**
TOTAL PASSIF (II) = (1+2+3+4)	**2 261,73**
Comptes de régularisation (III)	-102,30
Écarts de conversion passif (IV)	0,00
TOTAL GÉNÉRAL (I + II + III + IV)	**11 950,39**

[1] Déduction faite des amortissements et des dépréciations

I – INFORMATIONS GÉNÉRALES ET SYNTHÉTIQUES	I
Compte de résultat synthétique (en milliers d'euros)	**E**

POSTES	Exercice N	Exercice N-1
PRODUITS DE FONCTIONNEMENT	**0,00**	**0,00**
PRODUITS SANS CONTREPARTIE DIRECTE (ou subventions et produits assimilés)	**0,00**	**0,00**
Dotations de l'état	0,00	0,00
Participations	100,26	132,21
Compensations, autres attributions et autres participations	0,00	0,00
Dons et legs	0,00	0,00
Impôts et taxes	14 354,83	14 003,18
PRODUITS AVEC CONTREPARTIE DIRECTE	**0,00**	**0,00**
Ventes de biens ou prestations de services	1 072,18	930,58
Produits des cessions d'actifs	0,00	0,00
Autres produits de gestion	74,09	227,45
Production stockée et immobilisée	0,00	0,00
AUTRES PRODUITS	**0,00**	**0,00**
Reprises sur amortissement, dépréciations, provisions et transferts de charges	0,00	0,00
Reprises du financement rattaché à un actif	77,47	77,47
Neutralisation des amortissements, dépréciations et provisions	0,00	0,00
Neutralisation des moins-values de cession	0,00	0,00
TOTAL PRODUITS DE FONCTIONNEMENT(I)	**15 678,84**	**15 370,88**
CHARGES DE FONCTIONNEMENT	**0,00**	**0,00**
Achats et charges externes	3 206,25	8 406,45
Charges de personnel	5 067,98	0,96
Indemnités des élus (et membres du CESR)	0,00	0,00
Autres charges de fonctionnement (dont pertes sur créances irrécouvrables)	43,26	0,00
Impôts et taxes	96,42	3,32
Dotations aux amortissements, dépréciations, provisions	1 237,54	1 029,46
Valeurs nettes comptables des éléments d'actifs cédés	0,00	0,00
Neutralisation des dépréciations et provisions	0,00	0,00
Neutralisation des plus-values de cession	0,00	0,00

I – INFORMATIONS GÉNÉRALES ET SYNTHÉTIQUES	I
Compte de résultat synthétique (en milliers d'euros)	E

POSTES	Exercice N	Exercice N-1
TOTAL CHARGES DE FONCTIONNEMENT (II)	**9 651,44**	**9 440,20**
CHARGES D'INTERVENTION	**0,00**	**0,00**
Dispositifs d'intervention pour compte propre	4 579,52	4 663,19
Autres charges	0,00	0,00
TOTAL CHARGES D'INTERVENTION (III)	**4 579,52**	**4 663,19**
PRODUITS (ou CHARGES) NETS DE L'ACTIVITE (IV = I - II - III)	**1 447,88**	**1 267,49**
TOTAL PRODUITS FINANCIERS (V)	**0,00**	**0,00**
TOTAL CHARGES FINANCIERES (VI)	**0,00**	**0,00**
PRODUITS (ou CHARGES) FINANCIERS NETS (VII = V - VI)	**0,00**	**0,00**
RESULTAT DE L'EXERCICE (VIII = IV + VII)	**1 447,88**	**1 267,49**

I – INFORMATIONS GÉNÉRALES ET SYNTHÉTIQUES

I

TAUX DES CONTRIBUTIONS ET PRODUITS AFFERENTS EN N

F

Libellés		Taux, coefficient ou forfait appliqués par décision de l'assemblée délibérante (%, unité ou €)	Variation du taux / N-1 (%)	Produit N	Variation du produit / N-1 (%)
Part régionale des ressources					
TICPE (part définie à l'art. 265 du code des douanes)	SP	0,00	0,00	0,00	0,00
	Gazole	0,00	0,00	0,00	0,00
TICPE (majoration définie à l'art. 265 A *bis* du code des douanes)	SP	0,00	0,00	0,00	0,00
	Gazole	0,00	0,00	0,00	0,00
Taxe sur les permis de conduire		0,00	0,00	0,00	0,00
Taxe sur les certificats d'immatriculation des véhicules		0,00	0,00	0,00	0,00
Taxe spéciale de consommation de produits pétroliers (1)		0,00	0,00	0,00	0,00
Taxe sur le transport public aérien et maritime (1)		0,00	0,00	0,00	0,00
Taxe relative à l'octroi de mer (1)		0,00	0,00	0,00	0,00
Droits assimilés au droit d'octroi de mer auxquels sont soumis les rhums et spiritueux (1)		0,00	0,00	0,00	0,00
Part départementale des ressources					
Taxe d'aménagement		0,00	0,00	0,00	0,00
Taxe de publicité foncière et droit d'enregistrement		0,00	0,00	0,00	0,00
Taxe sur la consommation finale d'électricité		0,00	0,00	0,00	0,00
Taxe sur les remontées mécaniques des zones de montagne		0,00	0,00	0,00	0,00
Part communale des ressources					
TFPB		0,00	0,00	0,00	0,00
TFPNB		0,00	0,00	0,00	0,00
CFE		0,00	0,00	0,00	0,00
Taxe d'habitation sur les résidences secondaires		0,00	0,00	0,00	0,00
TOTAL				**0,00**	**0,00**

(1) Taxes perçues par les collectivités d'Outre-mer.

(2) Détailler les taxes pour lesquelles la collectivité a un pouvoir de modulation.

II – EXECUTION BUDGETAIRE	II
MODALITES DE VOTE DU BUDGET	A

I – L'assemblée délibérante a voté le budget :
- au niveau du chapitre (1) pour la section d'investissement ;
- au niveau du chapitre (1) pour la section de fonctionnement ;
- avec (2) vote formel sur les chapitres « opérations d'équipement » ;
- sans (2) vote formel sur chacun des chapitres.

La liste des articles spécialisés sur lesquels l'ordonnateur ne peut procéder à des virements d'article à article est la suivante :

II –En l'absence de mention au paragraphe I ci-dessus, le budget est réputé voté par chapitre, sans vote formel sur chacun des chapitres, en fonctionnement, et en investissement sans vote formel pour les chapitres « opération d'équipement ».

III – Conformément à l'article L. 5217-10-6 du CGCT, l'assemblée délibérante autorise le président à opérer des virements de crédits de paiement de chapitre à chapitre, à l'exclusion des crédits relatifs aux dépenses de personnel, dans les limites suivantes (3) :

- Fonctionnement : 7,5%
- Investissement : 7,5%

IV – En l'absence de mention au paragraphe III ci-dessus, le président est réputé ne pas avoir reçu l'autorisation de l'assemblée délibérante de pratiquer des virements de crédits de paiement de chapitre à chapitre.

V – Les provisions sont semi-budgétaires (4).

(1) A compléter par « du chapitre » ou « de l'article ».

(2) Indiquer « avec » ou « sans » vote formel.

(3) Au maximum dans la limite de 7.5 % des dépenses réelles de chaque section.

(4) A compléter par un seul des deux choix suivants, selon les dispositions législatives et réglementaires applicables à la collectivité :

- semi budgétaire ;

- budgétaire par délibération N°… du ...

II – EXECUTION BUDGETAIRE

II

DEPENSES D'INVESTISSEMENT – VUE D'ENSEMBLE

A1.1

Chapitre	Intitulé	Prévisions (a) (BP + DM + RAR N-1)	Réalisations (mandats émis) (b)	Taux de réalisation (b/a)	Restes à réaliser au 31/12 (1)
018	RSA	0,00	0,00	0,00	0,00
20	Immobilisations incorporelles (sauf 204)	0,00	0,00	0,00	0,00
204	Subventions d'équipement versées (6)	0,00	0,00	0,00	0,00
21	Immobilisations corporelles	0,00	0,00	0,00	0,00
22	Immobilisations reçues en affectation	0,00	0,00	0,00	0,00
23	Immobilisations en cours	0,00	0,00	0,00	0,00
	Total des opérations d'équipement (2)	2 572 211,90	1 929 887,33	75,03	631 876,69
Total des dépenses d'équipement		**2 572 211,90**	**1 929 887,33**	**75,03**	**631 876,69**
10	Dotations, fonds divers et réserves	0,00	0,00	0,00	0,00
13	Subventions d'investissement	0,00	0,00	0,00	0,00
16	Emprunts et dettes assimilées (sauf 1688 non budgétaire)	0,00	0,00	0,00	0,00
18	Cpte de liaison : affectation (BA,régie)	0,00	0,00	0,00	0,00
26	Participations et créances rattachées	0,00	0,00	0,00	0,00
27	Autres immobilisations financières	0,00	0,00	0,00	0,00
Total des dépenses financières		**0,00**	**0,00**	**0,00**	**0,00**
45	Chapitres d'opérations pour compte de tiers (3)	0,00	0,00	0,00	0,00
Total des dépenses réelles d'investissement		**2 572 211,90**	**1 929 887,33**	**75,03**	**631 876,69**
040	*Opérations ordre transf. entre sections (4)*	*77 469,00*	*77 468,16*	*100,00*	*0,00*
041	*Opérations patrimoniales (5)*	*0,00*	*0,00*	*0,00*	*0,00*
Total des dépenses d'ordre en investissement		**77 469,00**	**77 468,16**	**100,00**	**0,00**
Total des dépenses d'investissement de l'exercice		**2 649 680,90**	**2 007 355,49**	**75,76**	**631 876,69**
001 Solde d'exécution négatif reporté		**658 680,71**			
Total des dépenses de la section d'investissement		**3 308 361,61**	**2 007 355,49**		**631 876,69**

(1) Dépenses engagées non mandatées.

(2) Voir l'état II-C1.1 pour le détail des opérations d'équipement.

(3) Voir l'état IV-B5 pour le détail des opérations pour compte de tiers.

(4) *DI 040 = RF 042*

(5) *DI 041 = RI 041*

(6) Le chapitre 204 est un chapitre globalisé qui inclut le 204 et le 2324.

II – EXECUTION BUDGETAIRE | II

RECETTES D'INVESTISSEMENT – VUE D'ENSEMBLE | A1.2

Chapitre	Intitulé	Prévisions (a) (BP + DM + RAR N-1)	Réalisations (titres émis) (b)	Taux de réalisation (b/a)	Restes à réaliser au 31/12 (1)
018	RSA	0,00	0,00	0,00	0,00
13	Subventions d'investissement	25 000,00	25 000,00	100,00	0,00
16	Emprunts et dettes assimilées	215 836,00	0,00	0,00	0,00
20	Immobilisations incorporelles (sauf 204)	0,00	0,00	0,00	0,00
204	Subventions d'équipement versées(8)	0,00	0,00	0,00	0,00
21	Immobilisations corporelles	0,00	0,00	0,00	0,00
22	Immobilisations reçues en affectation	0,00	0,00	0,00	0,00
23	Immobilisations en cours	0,00	0,00	0,00	0,00
10	Dotations, fonds divers et réserves	1 410 794,61	1 480 386,84	104,93	0,00
18	Cpte de liaison : affectation (BA,régie)	0,00	0,00	0,00	0,00
26	Participations et créances rattachées	0,00	0,00	0,00	0,00
27	Autres immobilisations financières	0,00	0,00	0,00	0,00
024	Produits des cessions d'immobilisations	0,00			
45	Chapitres d'opérations pour compte de tiers (2)	0,00	0,00	0,00	0,00
Total des recettes réelles d'investissement		**1 651 630,61**	**1 505 386,84**	**91,15**	**0,00**
021	*Virement de la section de fonctionnement (3)*	*398 731,00*			
040	*Opérations ordre transf. entre sections (4) (5) (6)*	*1 258 000,00*	*1 237 538,08*	*98,37*	*0,00*
041	*Opérations patrimoniales (7)*	*0,00*	*0,00*	*0,00*	*0,00*
Total des recettes d'ordre en investissement		**1 656 731,00**	**1 237 538,08**	**74,70**	**0,00**
Total des recettes d'investissement de l'exercice		**3 308 361,61**	**2 742 924,92**	**82,91**	**0,00**
001 Solde d'exécution positif reporté		**0,00**			
Total des recettes de la section d'investissement		**3 308 361,61**	**2 742 924,92**		**0,00**

(1) Recettes justifiées non titrées.

(2) Voir l'état IV-B5 pour le détail des opérations pour compte de tiers.

(3) Pour mémoire, crédits ouverts au budget mais ne faisant pas l'objet d'émission de titres (opérations sans réalisation).

(4) *DI 040 = RF 042*

(5) Les comptes 15, 29, 39, 49 et 59 peuvent figurer dans le détail du chapitre si la collectivité a opté pour le régime des provisions budgétaires, conformément aux dispositions législatives et réglementaires applicables.

(6) Aucune prévision budgétaire ne doit figurer à l'article 192 (cf. chapitre 024 « produit des cessions d'immobilisations »).

(7) *DI 041 = RI 041*

(8) Le chapitre 204 est un chapitre globalisé qui inclut le 204 et le 2324

II – EXECUTION BUDGETAIRE

II

DEPENSES DE FONCTIONNEMENT – VUE D'ENSEMBLE

A2.1

Chapitre	Intitulé	Prévisions (a) (BP + DM + RAR N-1)	Réalisations Mandats émis	Rattachements (c)	Total réalisations (d = b+c)	Taux de réalisation (d/a)	Restes à réaliser au 31/12 (1)
011	Charges à caractère général (3)	3 802 808,89	2 006 697,83	1 204 271,68	3 210 969,51	84,44	0,00
012	Charges de personnel et frais assimilés (3)	5 278 669,84	5 275 127,44	0,00	5 275 127,44	99,93	0,00
014	Atténuations de produits	0,00	0,00	0,00	0,00	0,00	0,00
016	APA	0,00	0,00	0,00	0,00	0,00	0,00
017	RSA / Régularisations de RMI	0,00	0,00	0,00	0,00	0,00	0,00
65	Autres charges de gestion courante (sauf 6586)	4 902 855,66	4 582 376,92	0,00	4 582 376,92	93,46	0,00
6586	Frais fonctionnement des groupes d'élus	0,00	0,00	0,00	0,00	0,00	0,00
Total des dépenses de gestion des services		**13 984 334,39**	**11 864 202,19**	**1 204 271,68**	**13 068 473,87**	**93,45**	**0,00**
66	Charges financières	0,00	0,00	0,00	0,00	0,00	0,00
67	Charges spécifiques	50 000,00	40 400,50	0,00	40 400,50	80,80	0,00
68	Dotations aux provisions, dépréciations (semi-budgétaires)	0,00	0,00	0,00	0,00	0,00	0,00
Total des dépenses réelles et mixtes		**14 034 334,39**	**11 904 602,69**	**1 204 271,68**	**13 108 874,37**	**93,41**	**0,00**
023	*Virement à la section d'investissement*	*398 731,00*					
042	*Opérations ordre transf. entre sections (2)*	*1 258 000,00*	*1 237 538,08*	*0,00*	*1 237 538,08*	*98,37*	*0,00*
043	*Opérations ordre intérieur de la section*	*0,00*	*0,00*	*0,00*	*0,00*	*0,00*	*0,00*
Total des dépenses d'ordre de fonctionnement (3)		**1 656 731,00**	**1 237 538,08**	**0,00**	**1 237 538,08**	**74,70**	**0,00**
Total des dépenses de fonctionnement de l'exercice		**15 691 065,39**	**13 142 140,77**	**1 204 271,68**	**14 346 412,45**	**91,43**	**0,00**
002 Déficit de fonctionnement reporté de N-1		**0,00**					
Total des dépenses de la section de fonctionnement		**15 691 065,39**	**13 142 140,77**	**1 204 271,68**	**14 346 412,45**		**0,00**

(1) Dépenses engagées non mandatées.

(2) Les comptes 68 peuvent figurer dans le détail du chapitre si la collectivité a opté pour le régime des provisions budgétaires, conformément aux dispositions législatives et réglementaires applicables.

(3) DF 042 = RI 040 ; DF 043 = RF 043

II – EXECUTION BUDGETAIRE

II

RECETTES DE FONCTIONNEMENT – VUE D'ENSEMBLE

A2.2

Chapitre	Intitulé	Prévisions (a) (BP + DM + RAR N-1)	Réalisations Titres émis (b)	Rattachements (c)	Total réalisations (d = b+c)	Taux de réalisation (d/a)	Restes à réaliser au 31/12 (1)
013	Atténuations de charges	50 000,00	115 452,33	0,00	115 452,33	230,90	0,00
016	APA	0,00	0,00	0,00	0,00	0,00	0,00
017	RSA / Régularisations de RMI	0,00	0,00	0,00	0,00	0,00	0,00
70	Prod. services, domaine, ventes diverses	838 410,00	1 072 181,64	0,00	1 072 181,64	127,88	0,00
73	Impôts et taxes (sauf 731)	0,00	0,00	0,00	0,00	0,00	0,00
731	Fiscalité locale	14 259 750,00	14 354 833,00	0,00	14 354 833,00	100,67	0,00
74	Dotations et participations	101 581,00	100 259,26	0,00	100 259,26	98,70	0,00
75	Autres produits de gestion courante	150 000,00	74 072,60	0,00	74 072,60	49,38	0,00
Total des recettes de gestion des services		**15 399 741,00**	**15 716 798,83**	**0,00**	**15 716 798,83**	**102,06**	**0,00**
76	Produits financiers	0,00	0,00	0,00	0,00	0,00	0,00
77	Produits spécifiques	0,00	22,00	0,00	22,00	0,00	0,00
78	Reprises amort., dépréciations, prov. (semi-budgétaires)	0,00	0,00	0,00	0,00	0,00	0,00
Total des recettes réelles et mixtes		**15 399 741,00**	**15 716 820,83**	**0,00**	**15 716 820,83**	**102,06**	**0,00**
042	*Opérations ordre transf. entre sections (2)*	*77 469,00*	*77 468,16*	*0,00*	*77 468,16*	*100,00*	*0,00*
043	*Opérations ordre intérieur de la section*	*0,00*	*0,00*	*0,00*	*0,00*	*0,00*	*0,00*
Total des recettes d'ordre (3)		**77 469,00**	**77 468,16**	**0,00**	**77 468,16**	**100,00**	**0,00**
Total des recettes de fonctionnement de l'exercice		**15 477 210,00**	**15 794 288,99**	**0,00**	**15 794 288,99**	**102,05**	**0,00**
002 Excédent de fonctionnement reporté de N-1		**213 855,39**					
Total des recettes de la section de fonctionnement		**15 691 065,39**	**15 794 288,99**	**0,00**	**15 794 288,99**		**0,00**

(1) Recettes justifiées non titrées.

(2) Les comptes 78 peuvent figurer dans le détail du chapitre si la collectivité a opté pour le régime des provisions budgétaires, conformément aux dispositions législatives et réglementaires applicables.

(3) *RF 042 = DI 040*

II - EXÉCUTION BUDGÉTAIRE	II
Dépenses d'investissement - Vue détaillée	B1

Chapitre / Article	Intitulé	Prévisions (a)	Émissions (b)	Annulations (c)	Réalisations nettes (d=b-c)	Solde prévisions / réalisations (a-d)
total chapitre 018	RSA	0,00	0,00	0,00	0,00	0,00
total chapitre 20	Immobilisations incorporelles (sauf 204)	0,00	0,00	0,00	0,00	0,00
total chapitre 204	Subventions d'équipement versées	0,00	0,00	0,00	0,00	0,00
total chapitre 21	Immobilisations corporelles	0,00	0,00	0,00	0,00	0,00
total chapitre 22	Immobilisations reçues en affectation	0,00	0,00	0,00	0,00	0,00
total chapitre 23	Immobilisations en cours (sauf 2324)	0,00	0,00	0,00	0,00	0,00
2315346	Installations, matériel et outillage techniques	0,00	16 085,80	0,00	16 085,80	0,00
total opération n° 346	Opération d'équipement n° 346	17 984,19	16 085,80	0,00	16 085,80	1 898,39
2181804	Installations générales, agencements et aménagements divers	0,00	238 930,45	0,00	238 930,45	0,00
21838804	Autre matériel informatique	0,00	2 119,25	0,00	2 119,25	0,00
21848804	Autres matériels de bureau et mobiliers	0,00	789,41	0,00	789,41	0,00
total opération n° 804	Opération d'équipement n° 804	299 331,49	241 839,11	0,00	241 839,11	57 492,38
21828816	Autres matériels de transport	0,00	909 960,00	756,00	909 204,00	0,00
total opération n° 816	Opération d'équipement n° 816	1 171 179,84	909 960,00	756,00	909 204,00	261 975,84
21828825	Autres matériels de transport	0,00	123 739,20	0,00	123 739,20	0,00
2315825	Installations, matériel et outillage techniques	0,00	14 563,83	0,00	14 563,83	0,00
total opération n° 825	Opération d'équipement n° 825	163 381,56	138 303,03	0,00	138 303,03	25 078,53
2181838	Installations générales, agencements et aménagements divers	0,00	102 424,62	0,00	102 424,62	0,00
total opération n° 838	Opération d'équipement n° 838	241 040,95	102 424,62	0,00	102 424,62	138 616,33
2315852	Installations, matériel et outillage techniques	0,00	8 178,10	0,00	8 178,10	0,00
total opération n° 852	Opération d'équipement n° 852	34 999,78	8 178,10	0,00	8 178,10	26 821,68
2181856	Installations générales, agencements et aménagements divers	0,00	25 371,41	0,00	25 371,41	0,00

II - EXÉCUTION BUDGÉTAIRE	II
Dépenses d'investissement - Vue détaillée	B1

Chapitre / Article	Intitulé	Prévisions (a)	Émissions (b)	Annulations (c)	Réalisations nettes (d=b-c)	Solde prévisions / réalisations (a-d)
21828856	Autres matériels de transport	0,00	294 749,76	540,00	294 209,76	0,00
total opération n° 856	Opération d'équipement n° 856	442 616,00	320 121,17	540,00	319 581,17	123 034,83
2181881	Installations générales, agencements et aménagements divers	0,00	15 333,00	0,00	15 333,00	0,00
21828881	Autres matériels de transport	0,00	170 760,00	0,00	170 760,00	0,00
total opération n° 881	Opération d'équipement n° 881	186 678,00	186 093,00	0,00	186 093,00	585,00
2315882	Installations, matériel et outillage techniques	0,00	8 178,50	0,00	8 178,50	0,00
total opération n° 882	Opération d'équipement n° 882	15 000,09	8 178,50	0,00	8 178,50	6 821,59
Total des dépenses d'équipement		**2 572 211,90**	**1 931 183,33**	**1 296,00**	**1 929 887,33**	**642 324,57**
total chapitre 10	Dotations, fonds divers et réserves	0,00	0,00	0,00	0,00	0,00
total chapitre 13	Subventions d'investissement	0,00	0,00	0,00	0,00	0,00
total chapitre 16	Emprunts et dettes assimilées (sauf 1688 non budgétaire)	0,00	0,00	0,00	0,00	0,00
total chapitre 18	Compte de liaison : affectation (budgets annexes - régies non personnalisées)	0,00	0,00	0,00	0,00	0,00
total chapitre 26	Participations et créances rattachées à des participations	0,00	0,00	0,00	0,00	0,00
total chapitre 27	Autres immobilisations financières	0,00	0,00	0,00	0,00	0,00
Total des dépenses financières		**0,00**	**0,00**	**0,00**	**0,00**	**0,00**
total	Chapitres d'opérations pour compte de tiers	0,00	0,00	0,00	0,00	0,00
Total des dépenses réelles d'investissement		**2 572 211,90**	**1 931 183,33**	**1 296,00**	**1 929 887,33**	**642 324,57**
13911	*État et établissements nationaux*	*0,00*	*32 617,00*	*0,00*	*32 617,00*	*0,00*
13913	*Départements*	*0,00*	*22 303,56*	*0,00*	*22 303,56*	*0,00*
13918	*Autres*	*0,00*	*22 547,60*	*0,00*	*22 547,60*	*0,00*
total chapitre 040	*Opérations d'ordre de transferts entre sections*	*77 469,00*	*77 468,16*	*0,00*	*77 468,16*	*0,84*

II - EXÉCUTION BUDGÉTAIRE	II
Dépenses d'investissement - Vue détaillée	B1

Chapitre / Article	Intitulé	Prévisions (a)	Émissions (b)	Annulations (c)	Réalisations nettes (d=b-c)	Solde prévisions / réalisations (a-d)
total chapitre 041	*Opérations patrimoniales*	*0,00*	*0,00*	*0,00*	*0,00*	*0,00*
Total des dépenses d'ordre en investissement		***77 469,00***	***77 468,16***	***0,00***	***77 468,16***	***0,84***
Total des dépenses d'investissement de l'exercice		**2 649 680,90**	**2 008 651,49**	**1 296,00**	**2 007 355,49**	**642 325,41**
001 Solde d'exécution de la section d'investissement reporté		**658 680,71**	**0,00**	**0,00**	**0,00**	**0,00**
Total des dépenses de la section d'investissement		**3 308 361,61**	**2 008 651,49**	**1 296,00**	**2 007 355,49**	**1 301 006,12**

II - EXÉCUTION BUDGÉTAIRE	II
Recettes d'investissement - Vue détaillée	**B2**

Chapitre / Article	Intitulé	Prévisions (a)	Émissions (b)	Annulations (c)	Réalisations nettes (d=b-c)	Solde prévisions / réalisations (a-d)
total chapitre 018	RSA	0,00	0,00	0,00	0,00	0,00
1311	État et établissements nationaux	0,00	25 000,00	0,00	25 000,00	0,00
total chapitre 13	Subventions d'investissement	25 000,00	25 000,00	0,00	25 000,00	0,00
total chapitre 16	Emprunts et dettes assimilées	215 836,00	0,00	0,00	0,00	215 836,00
total chapitre 20	Immobilisations incorporelles (sauf 204)	0,00	0,00	0,00	0,00	0,00
total chapitre 204	Subventions d'équipement versées	0,00	0,00	0,00	0,00	0,00
total chapitre 21	Immobilisations corporelles	0,00	0,00	0,00	0,00	0,00
total chapitre 22	Immobilisations reçues en affectation	0,00	0,00	0,00	0,00	0,00
total chapitre 23	Immobilisations en cours (sauf 2324)	0,00	0,00	0,00	0,00	0,00
10222	F.C.T.V.A.	0,00	426 749,23	0,00	426 749,23	0,00
1068	Excédents de fonctionnement capitalisés	0,00	1 053 637,61	0,00	1 053 637,61	0,00
total chapitre 10	Dotations, fonds divers et réserves	1 410 794,61	1 480 386,84	0,00	1 480 386,84	-69 592,23
total chapitre 18	Compte de liaison : affectation (budgets annexes - régies non personnalisées)	0,00	0,00	0,00	0,00	0,00
total chapitre 26	Participations et créances rattachées à des participations	0,00	0,00	0,00	0,00	0,00
total chapitre 27	Autres immobilisations financières	0,00	0,00	0,00	0,00	0,00
total chapitre 024	Produits des cessions d'immobilisations	0,00	0,00	0,00	0,00	0,00
total	Chapitres d'opérations pour compte de tiers	0,00	0,00	0,00	0,00	0,00
Total des recettes réelles d'investissement		**1 651 630,61**	**1 505 386,84**	**0,00**	**1 505 386,84**	**146 243,77**
total chapitre 021	*Virement de la section de fonctionnement*	*398 731,00*	*0,00*	*0,00*	*0,00*	*0,00*
28138	*Autres constructions*	*0,00*	*23 690,63*	*0,00*	*23 690,63*	*0,00*
28151	*Réseaux de voirie*	*0,00*	*1 448,93*	*0,00*	*1 448,93*	*0,00*
2815731	*Matériel roulant*	*0,00*	*637,31*	*0,00*	*637,31*	*0,00*

II - EXÉCUTION BUDGÉTAIRE	II
Recettes d'investissement - Vue détaillée	**B2**

Chapitre / Article	Intitulé	Prévisions (a)	Émissions (b)	Annulations (c)	Réalisations nettes (d=b-c)	Solde prévisions / réalisations (a-d)
2815738	*Autre matériel et outillage de voirie*	*0,00*	*7 075,90*	*0,00*	*7 075,90*	*0,00*
28158	*Autres installations, matériel et outillage techniques*	*0,00*	*276 927,50*	*0,00*	*276 927,50*	*0,00*
2817828	*Autres matériels de transport*	*0,00*	*1 380,90*	*0,00*	*1 380,90*	*0,00*
28181	*Installations générales, agencements et aménagements divers*	*0,00*	*326 856,77*	*0,00*	*326 856,77*	*0,00*
281828	*Autres matériels de transport*	*0,00*	*579 700,00*	*0,00*	*579 700,00*	*0,00*
281838	*Autre matériel informatique*	*0,00*	*1 122,00*	*0,00*	*1 122,00*	*0,00*
281848	*Autres matériels de bureau et mobiliers*	*0,00*	*640,00*	*0,00*	*640,00*	*0,00*
28188	*Autres*	*0,00*	*18 058,14*	*0,00*	*18 058,14*	*0,00*
total chapitre 040	*Opérations d'ordre de transferts entre sections*	*1 258 000,00*	*1 237 538,08*	*0,00*	*1 237 538,08*	*20 461,92*
total chapitre 041	*Opérations patrimoniales*	*0,00*	*0,00*	*0,00*	*0,00*	*0,00*
Total des recettes d'ordre en investissement		***1 656 731,00***	***1 237 538,08***	***0,00***	***1 237 538,08***	***419 192,92***
Total des recettes d'investissement de l'exercice		**3 308 361,61**	**2 742 924,92**	**0,00**	**2 742 924,92**	**565 436,69**
001 Solde d'exécution de la section d'investissement reporté		**0,00**	**0,00**	**0,00**	**0,00**	**0,00**
Total des recettes de la section d'investissement		**3 308 361,61**	**2 742 924,92**	**0,00**	**2 742 924,92**	**565 436,69**

II – EXECUTION BUDGETAIRE	II
OPERATIONS D'EQUIPEMENT – DETAIL DES CHAPITRES ET ARTICLES	C1

OPERATIONS D'EQUIPEMENT N° : 346(1)
LIBELLE : DECHETTERIE COTE VERMEILLE

		Eléments afférents à l'exercice				Pour mémoire
Chap./ art. (2)	Libellé	Prévisions (a)	Réalisations Mandats émis (b)	Taux de réalisation (b/a)	Restes à réaliser au 31/12 (3)	Cumul des réalisations (4)
DEPENSES		**17 984,19**	**A 16 085,80**	**89,44**	**1 898,32**	**B 247 502,61**
Total chapitre 20	**Immobilisations incorporelles (sauf 204)**	**0,00**	**0,00**	**0,00**	**0,00**	**0,00**
Total chapitre 204	**Subventions d'équipement versées**	**0,00**	**0,00**	**0,00**	**0,00**	**0,00**
Total chapitre 21	**Immobilisations corporelles**	**0,00**	**0,00**	**0,00**	**0,00**	**0,00**
Total chapitre 22	**Immobilisations reçues en affectation**	**0,00**	**0,00**	**0,00**	**0,00**	**0,00**
Total chapitre 23	**Immobilisations en cours**	**17 984,19**	**16 085,80**	**89,44**	**1 898,32**	**247 502,61**
2315	Install., matériel et outill. technique	17 984,19	16 085,80		1 898,32	247 502,61

		Eléments afférents à l'exercice				Pour mémoire
Recettes (répartition) (pour information)	Libellé	Prévisions (a)	Réalisations Titres émis (b)	Taux de réalisation (b/a)	Restes à réaliser au 31/12 (3)	Cumul des réalisations (4)
TOTAL RECETTES AFFECTEES (5)		**11 093,00**	C **11 093,00**	**100,00**	**0,00**	D **0,00**
Total chapitre 13	**Subventions d'investissement (reçues) (sauf le 138)**	**11 093,00**	**11 093,00**	**0,00**	**0,00**	**0,00**
1311	Subv. transf. Etat et établ. nationaux	11 093,00	11 093,00		0,00	0,00
Total chapitre 16	**Emprunts et dettes assimilées (6)**	**0,00**	**0,00**	**0,00**	**0,00**	**0,00**
Total chapitre 20	**Immobilisations incorporelles (sauf 204)**	**0,00**	**0,00**	**0,00**	**0,00**	**0,00**
Total chapitre 204	**Subventions d'équipement versées**	**0,00**	**0,00**	**0,00**	**0,00**	**0,00**
Total chapitre 21	**Immobilisations corporelles**	**0,00**	**0,00**	**0,00**	**0,00**	**0,00**
Total chapitre 22	**Immobilisations reçues en affectation**	**0,00**	**0,00**	**0,00**	**0,00**	**0,00**
Total chapitre 23	**Immobilisations en cours**	**0,00**	**0,00**	**0,00**	**0,00**	**0,00**

Solde du financement (7)	Pour l'exercice		En cumulé	
Recettes – Dépenses	**C - A**	**-4 992,80**	**D - B**	**-247 502,61**

(1) Ouvrir une page par chapitre d'opération.
(2) Détailler les articles utilisés conformément au plan de comptes.
(3) Dépenses engagées non mandatées ou recettes justifiées non titrées.
(4) Réalisations antérieures + réalisations de l'exercice.
(5) Exceptionnellement, les comptes 20, 204, 21, 22 et 23 sont en recettes réelles en cas de réduction ou d'annulation de mandats donnant lieu à reversement.
(6) Sauf 165, 166 et 16449.
(7) Indiquer le signe algébrique.

II – EXECUTION BUDGETAIRE	II
OPERATIONS D'EQUIPEMENT – DETAIL DES CHAPITRES ET ARTICLES	C1

OPERATIONS D'EQUIPEMENT N° : 804(1)
LIBELLE : ACQUISITION MATERIEL ET MOBILIER

		Eléments afférents à l'exercice				Pour mémoire
Chap./ art. (2)	Libellé	Prévisions (a)	Réalisations Mandats émis (b)	Taux de réalisation (b/a)	Restes à réaliser au 31/12 (3)	Cumul des réalisations (4)
DEPENSES		**299 331,49**	**A 241 839,11**	**80,79**	**50 968,64**	**B 391 570,62**
Total chapitre 20	**Immobilisations incorporelles (sauf 204)**	**0,00**	**0,00**	**0,00**	**0,00**	**0,00**
Total chapitre 204	**Subventions d'équipement versées**	**0,00**	**0,00**	**0,00**	**0,00**	**0,00**
Total chapitre 21	**Immobilisations corporelles**	**299 331,49**	**241 839,11**	**80,79**	**50 968,64**	**391 570,62**
2181	Install. générales, agencements	289 331,49	238 930,45		50 401,04	388 661,96
21838	Autre matériel informatique	5 000,00	2 119,25		567,60	2 119,25
21848	Autres matériels de bureau et mobiliers	5 000,00	789,41		0,00	789,41
Total chapitre 22	**Immobilisations reçues en affectation**	**0,00**	**0,00**	**0,00**	**0,00**	**0,00**
Total chapitre 23	**Immobilisations en cours**	**0,00**	**0,00**	**0,00**	**0,00**	**0,00**

		Eléments afférents à l'exercice				Pour mémoire
Recettes (répartition) (pour information)	Libellé	Prévisions (a)	Réalisations Titres émis (b)	Taux de réalisation (b/a)	Restes à réaliser au 31/12 (3)	Cumul des réalisations (4)
TOTAL RECETTES AFFECTEES (5)		0,00	C 0,00	0,00	0,00	D 0,00
Total chapitre 13	Subventions d'investissement (reçues) (sauf le 138)	0,00	0,00	0,00	0,00	0,00
Total chapitre 16	Emprunts et dettes assimilées (6)	0,00	0,00	0,00	0,00	0,00
Total chapitre 20	Immobilisations incorporelles (sauf 204)	0,00	0,00	0,00	0,00	0,00
Total chapitre 204	Subventions d'équipement versées	0,00	0,00	0,00	0,00	0,00
Total chapitre 21	Immobilisations corporelles	0,00	0,00	0,00	0,00	0,00
Total chapitre 22	Immobilisations reçues en affectation	0,00	0,00	0,00	0,00	0,00
Total chapitre 23	Immobilisations en cours	0,00	0,00	0,00	0,00	0,00

Solde du financement (7)	Pour l'exercice	En cumulé
Recettes – Dépenses	C - A -241 839,11	D - B -391 570,62

(1) Ouvrir une page par chapitre d'opération.

(2) Détailler les articles utilisés conformément au plan de comptes.

(3) Dépenses engagées non mandatées ou recettes justifiées non titrées.

(4) Réalisations antérieures + réalisations de l'exercice.

(5) Exceptionnellement, les comptes 20, 204, 21, 22 et 23 sont en recettes réelles en cas de réduction ou d'annulation de mandats donnant lieu à reversement.

(6) Sauf 165, 166 et 16449.

(7) Indiquer le signe algébrique.

II – EXECUTION BUDGETAIRE	II
OPERATIONS D'EQUIPEMENT – DETAIL DES CHAPITRES ET ARTICLES	C1

OPERATIONS D'EQUIPEMENT N° : 816(1)
LIBELLE : VEH ET MAT OM ARGELES ALBERES

		Eléments afférents à l'exercice				Pour mémoire
Chap./ art. (2)	Libellé	Prévisions (a)	Réalisations Mandats émis (b)	Taux de réalisation (b/a)	Restes à réaliser au 31/12 (3)	Cumul des réalisations (4)
DEPENSES		**1 171 179,84**	A **909 204,00**	**77,64**	**261 975,84**	B **1 429 621,16**
Total chapitre 20	**Immobilisations incorporelles (sauf 204)**	**0,00**	**0,00**	**0,00**	**0,00**	**0,00**
Total chapitre 204	**Subventions d'équipement versées**	**0,00**	**0,00**	**0,00**	**0,00**	**0,00**
Total chapitre 21	**Immobilisations corporelles**	**1 171 179,84**	**909 204,00**	**77,64**	**261 975,84**	**1 429 621,16**
21828	Autres matériels de transport	1 171 179,84	909 204,00		261 975,84	1 429 621,16
Total chapitre 22	**Immobilisations reçues en affectation**	**0,00**	**0,00**	**0,00**	**0,00**	**0,00**
Total chapitre 23	**Immobilisations en cours**	**0,00**	**0,00**	**0,00**	**0,00**	**0,00**

		Eléments afférents à l'exercice				Pour mémoire
Recettes (répartition) (pour information)	Libellé	Prévisions (a)	Réalisations Titres émis (b)	Taux de réalisation (b/a)	Restes à réaliser au 31/12 (3)	Cumul des réalisations (4)
TOTAL RECETTES AFFECTEES (5)		0,00	C 0,00	0,00	0,00	D 0,00
Total chapitre 13	Subventions d'investissement (reçues) (sauf le 138)	0,00	0,00	0,00	0,00	0,00
Total chapitre 16	Emprunts et dettes assimilées (6)	0,00	0,00	0,00	0,00	0,00
Total chapitre 20	Immobilisations incorporelles (sauf 204)	0,00	0,00	0,00	0,00	0,00
Total chapitre 204	Subventions d'équipement versées	0,00	0,00	0,00	0,00	0,00
Total chapitre 21	Immobilisations corporelles	0,00	0,00	0,00	0,00	0,00
Total chapitre 22	Immobilisations reçues en affectation	0,00	0,00	0,00	0,00	0,00
Total chapitre 23	Immobilisations en cours	0,00	0,00	0,00	0,00	0,00

Solde du financement (7)	Pour l'exercice	En cumulé
Recettes – Dépenses	C - A -909 204,00	D - B -1 429 621,16

(1) Ouvrir une page par chapitre d'opération.

(2) Détailler les articles utilisés conformément au plan de comptes.

(3) Dépenses engagées non mandatées ou recettes justifiées non titrées.

(4) Réalisations antérieures + réalisations de l'exercice.

(5) Exceptionnellement, les comptes 20, 204, 21, 22 et 23 sont en recettes réelles en cas de réduction ou d'annulation de mandats donnant lieu à reversement.

(6) Sauf 165, 166 et 16449.

(7) Indiquer le signe algébrique.

OPERATIONS D'EQUIPEMENT N° : 825(1)
LIBELLE : DECHETTERIE ARGELES

		Eléments afférents à l'exercice				Pour mémoire
Chap./ art. (2)	Libellé	Prévisions (a)	Réalisations Mandats émis (b)	Taux de réalisation (b/a)	Restes à réaliser au 31/12 (3)	Cumul des réalisations (4)
DEPENSES		**163 381,56**	A **138 303,03**	**136,74**	**25 078,53**	B **196 189,47**
Total chapitre 20	**Immobilisations incorporelles (sauf 204)**	**0,00**	**0,00**	**0,00**	**0,00**	**0,00**
Total chapitre 204	**Subventions d'équipement versées**	**0,00**	**0,00**	**0,00**	**0,00**	**0,00**
Total chapitre 21	**Immobilisations corporelles**	**143 739,00**	**123 739,20**	**100,00**	**20 000,00**	**134 815,20**
2158	Autres inst.,matériel,outil. techniques	20 000,00	0,00		20 000,00	11 076,00
21828	Autres matériels de transport	123 739,00	123 739,20		0,00	123 739,20
Total chapitre 22	**Immobilisations reçues en affectation**	**0,00**	**0,00**	**0,00**	**0,00**	**0,00**
Total chapitre 23	**Immobilisations en cours**	**19 642,56**	**14 563,83**	**74,14**	**5 078,53**	**61 374,27**
2315	Install., matériel et outill. technique	19 642,56	14 563,83		5 078,53	61 374,27

		Eléments afférents à l'exercice				Pour mémoire
Recettes (répartition) (pour information)	**Libellé**	**Prévisions (a)**	**Réalisations Titres émis (b)**	**Taux de réalisation (b/a)**	**Restes à réaliser au 31/12 (3)**	**Cumul des réalisations (4)**
TOTAL RECETTES AFFECTEES (5)		**4 188,00**	**C 4 188,00**	**100,00**	**0,00**	**D 0,00**
Total chapitre 13	**Subventions d'investissement (reçues) (sauf le 138)**	**4 188,00**	**4 188,00**	**0,00**	**0,00**	**0,00**
1311	Subv. transf. Etat et établ. nationaux	4 188,00	4 188,00		0,00	0,00
Total chapitre 16	**Emprunts et dettes assimilées (6)**	**0,00**	**0,00**	**0,00**	**0,00**	**0,00**
Total chapitre 20	**Immobilisations incorporelles (sauf 204)**	**0,00**	**0,00**	**0,00**	**0,00**	**0,00**
Total chapitre 204	**Subventions d'équipement versées**	**0,00**	**0,00**	**0,00**	**0,00**	**0,00**
Total chapitre 21	**Immobilisations corporelles**	**0,00**	**0,00**	**0,00**	**0,00**	**0,00**
Total chapitre 22	**Immobilisations reçues en affectation**	**0,00**	**0,00**	**0,00**	**0,00**	**0,00**
Total chapitre 23	**Immobilisations en cours**	**0,00**	**0,00**	**0,00**	**0,00**	**0,00**

Solde du financement (7)	**Pour l'exercice**	**En cumulé**
Recettes – Dépenses	**C - A -134 115,03**	**D - B -196 189,47**

(1) Ouvrir une page par chapitre d'opération.
(2) Détailler les articles utilisés conformément au plan de comptes.
(3) Dépenses engagées non mandatées ou recettes justifiées non titrées.
(4) Réalisations antérieures + réalisations de l'exercice.
(5) Exceptionnellement, les comptes 20, 204, 21, 22 et 23 sont en recettes réelles en cas de réduction ou d'annulation de mandats donnant lieu à reversement.
(6) Sauf 165, 166 et 16449.
(7) Indiquer le signe algébrique.

II – EXECUTION BUDGETAIRE	II
OPERATIONS D'EQUIPEMENT – DETAIL DES CHAPITRES ET ARTICLES	C1

OPERATIONS D'EQUIPEMENT N° : 838(1)
LIBELLE : COLONNES COLLECTE

		Eléments afférents à l'exercice				Pour mémoire
Chap./ art. (2)	Libellé	Prévisions (a)	Réalisations Mandats émis (b)	Taux de réalisation (b/a)	Restes à réaliser au 31/12 (3)	Cumul des réalisations (4)
DEPENSES		**241 040,95**	**A 102 424,62**	**42,49**	**138 616,13**	**B 326 396,27**
Total chapitre 20	**Immobilisations incorporelles (sauf 204)**	**0,00**	**0,00**	**0,00**	**0,00**	**0,00**
Total chapitre 204	**Subventions d'équipement versées**	**0,00**	**0,00**	**0,00**	**0,00**	**0,00**
Total chapitre 21	**Immobilisations corporelles**	**241 040,95**	**102 424,62**	**42,49**	**138 616,13**	**326 396,27**
2181	Install. générales, agencements	241 040,95	102 424,62		138 616,13	326 396,27
Total chapitre 22	**Immobilisations reçues en affectation**	**0,00**	**0,00**	**0,00**	**0,00**	**0,00**
Total chapitre 23	**Immobilisations en cours**	**0,00**	**0,00**	**0,00**	**0,00**	**0,00**

		Eléments afférents à l'exercice				Pour mémoire
Recettes (répartition) (pour information)	Libellé	Prévisions (a)	Réalisations Titres émis (b)	Taux de réalisation (b/a)	Restes à réaliser au 31/12 (3)	Cumul des réalisations (4)
TOTAL RECETTES AFFECTEES (5)		0,00	C 0,00	0,00	0,00	D 0,00
Total chapitre 13	Subventions d'investissement (reçues) (sauf le 138)	0,00	0,00	0,00	0,00	0,00
Total chapitre 16	Emprunts et dettes assimilées (6)	0,00	0,00	0,00	0,00	0,00
Total chapitre 20	Immobilisations incorporelles (sauf 204)	0,00	0,00	0,00	0,00	0,00
Total chapitre 204	Subventions d'équipement versées	0,00	0,00	0,00	0,00	0,00
Total chapitre 21	Immobilisations corporelles	0,00	0,00	0,00	0,00	0,00
Total chapitre 22	Immobilisations reçues en affectation	0,00	0,00	0,00	0,00	0,00
Total chapitre 23	Immobilisations en cours	0,00	0,00	0,00	0,00	0,00

Solde du financement (7)	Pour l'exercice	En cumulé
Recettes – Dépenses	C - A -102 424,62	D - B -326 396,27

(1) Ouvrir une page par chapitre d'opération.

(2) Détailler les articles utilisés conformément au plan de comptes.

(3) Dépenses engagées non mandatées ou recettes justifiées non titrées.

(4) Réalisations antérieures + réalisations de l'exercice.

(5) Exceptionnellement, les comptes 20, 204, 21, 22 et 23 sont en recettes réelles en cas de réduction ou d'annulation de mandats donnant lieu à reversement.

(6) Sauf 165, 166 et 16449.

(7) Indiquer le signe algébrique.

II – EXECUTION BUDGETAIRE	II
OPERATIONS D'EQUIPEMENT – DETAIL DES CHAPITRES ET ARTICLES	C1

OPERATIONS D'EQUIPEMENT N° : 852(1)
LIBELLE : DECHETTERIE LAROQUE

		Eléments afférents à l'exercice				Pour mémoire
Chap./ art. (2)	Libellé	Prévisions (a)	Réalisations Mandats émis (b)	Taux de réalisation (b/a)	Restes à réaliser au 31/12 (3)	Cumul des réalisations (4)
DEPENSES		**34 999,78**	**A 8 178,10**	**23,37**	**26 821,90**	**B 69 256,32**
Total chapitre 20	**Immobilisations incorporelles (sauf 204)**	**0,00**	**0,00**	**0,00**	**0,00**	**0,00**
Total chapitre 204	**Subventions d'équipement versées**	**0,00**	**0,00**	**0,00**	**0,00**	**0,00**
Total chapitre 21	**Immobilisations corporelles**	**20 000,00**	**0,00**	**0,00**	**20 000,00**	**0,00**
2181	Install. générales, agencements	20 000,00	0,00		20 000,00	0,00
Total chapitre 22	**Immobilisations reçues en affectation**	**0,00**	**0,00**	**0,00**	**0,00**	**0,00**
Total chapitre 23	**Immobilisations en cours**	**14 999,78**	**8 178,10**	**54,52**	**6 821,90**	**69 256,32**
2315	Install., matériel et outill. technique	14 999,78	8 178,10		6 821,90	69 256,32

		Eléments afférents à l'exercice				Pour mémoire
Recettes (répartition) (pour information)	Libellé	Prévisions (a)	Réalisations Titres émis (b)	Taux de réalisation (b/a)	Restes à réaliser au 31/12 (3)	Cumul des réalisations (4)
TOTAL RECETTES AFFECTEES (5)		**3 777,00**	C **3 777,00**	**100,00**	**0,00**	D **0,00**
Total chapitre 13	**Subventions d'investissement (reçues) (sauf le 138)**	**3 777,00**	**3 777,00**	**0,00**	**0,00**	**0,00**
1311	Subv. transf. Etat et établ. nationaux	3 777,00	3 777,00		0,00	0,00
Total chapitre 16	**Emprunts et dettes assimilées (6)**	**0,00**	**0,00**	**0,00**	**0,00**	**0,00**
Total chapitre 20	**Immobilisations incorporelles (sauf 204)**	**0,00**	**0,00**	**0,00**	**0,00**	**0,00**
Total chapitre 204	**Subventions d'équipement versées**	**0,00**	**0,00**	**0,00**	**0,00**	**0,00**
Total chapitre 21	**Immobilisations corporelles**	**0,00**	**0,00**	**0,00**	**0,00**	**0,00**
Total chapitre 22	**Immobilisations reçues en affectation**	**0,00**	**0,00**	**0,00**	**0,00**	**0,00**
Total chapitre 23	**Immobilisations en cours**	**0,00**	**0,00**	**0,00**	**0,00**	**0,00**

Solde du financement (7)	Pour l'exercice	En cumulé
Recettes – Dépenses	**C - A** **-4 401,10**	**D - B** **-69 256,32**

(1) Ouvrir une page par chapitre d'opération.
(2) Détailler les articles utilisés conformément au plan de comptes.
(3) Dépenses engagées non mandatées ou recettes justifiées non titrées.
(4) Réalisations antérieures + réalisations de l'exercice.
(5) Exceptionnellement, les comptes 20, 204, 21, 22 et 23 sont en recettes réelles en cas de réduction ou d'annulation de mandats donnant lieu à reversement.
(6) Sauf 165, 166 et 16449.
(7) Indiquer le signe algébrique.

II – EXECUTION BUDGETAIRE	II
OPERATIONS D'EQUIPEMENT – DETAIL DES CHAPITRES ET ARTICLES	C1

OPERATIONS D'EQUIPEMENT N° : 856(1)
LIBELLE : VEH ET MAT OM COTE VERMEILLE

		Eléments afférents à l'exercice				Pour mémoire
Chap./ art. (2)	Libellé	Prévisions (a)	Réalisations Mandats émis (b)	Taux de réalisation (b/a)	Restes à réaliser au 31/12 (3)	Cumul des réalisations (4)
DEPENSES		**442 616,00**	**A 319 581,17**	**156,91**	**123 034,83**	**B 715 093,13**
Total chapitre 20	**Immobilisations incorporelles (sauf 204)**	**0,00**	**0,00**	**0,00**	**0,00**	**0,00**
Total chapitre 204	**Subventions d'équipement versées**	**0,00**	**0,00**	**0,00**	**0,00**	**0,00**
Total chapitre 21	**Immobilisations corporelles**	**442 616,00**	**319 581,17**	**156,91**	**123 034,83**	**715 093,13**
2181	Install. générales, agencements	25 916,00	25 371,41		1 227,64	32 851,37
21828	Autres matériels de transport	416 700,00	294 209,76		121 807,19	682 241,76
Total chapitre 22	**Immobilisations reçues en affectation**	**0,00**	**0,00**	**0,00**	**0,00**	**0,00**
Total chapitre 23	**Immobilisations en cours**	**0,00**	**0,00**	**0,00**	**0,00**	**0,00**

		Eléments afférents à l'exercice				Pour mémoire
Recettes (répartition) (pour information)	Libellé	Prévisions (a)	Réalisations Titres émis (b)	Taux de réalisation (b/a)	Restes à réaliser au 31/12 (3)	Cumul des réalisations (4)
TOTAL RECETTES AFFECTEES (5)		0,00	C 0,00	0,00	0,00	D 0,00
Total chapitre 13	Subventions d'investissement (reçues) (sauf le 138)	0,00	0,00	0,00	0,00	0,00
Total chapitre 16	Emprunts et dettes assimilées (6)	0,00	0,00	0,00	0,00	0,00
Total chapitre 20	Immobilisations incorporelles (sauf 204)	0,00	0,00	0,00	0,00	0,00
Total chapitre 204	Subventions d'équipement versées	0,00	0,00	0,00	0,00	0,00
Total chapitre 21	Immobilisations corporelles	0,00	0,00	0,00	0,00	0,00
Total chapitre 22	Immobilisations reçues en affectation	0,00	0,00	0,00	0,00	0,00
Total chapitre 23	Immobilisations en cours	0,00	0,00	0,00	0,00	0,00

Solde du financement (7)	Pour l'exercice	En cumulé
Recettes – Dépenses	C - A -319 581,17	D - B -715 093,13

(1) Ouvrir une page par chapitre d'opération.

(2) Détailler les articles utilisés conformément au plan de comptes.

(3) Dépenses engagées non mandatées ou recettes justifiées non titrées.

(4) Réalisations antérieures + réalisations de l'exercice.

(5) Exceptionnellement, les comptes 20, 204, 21, 22 et 23 sont en recettes réelles en cas de réduction ou d'annulation de mandats donnant lieu à reversement.

(6) Sauf 165, 166 et 16449.

(7) Indiquer le signe algébrique.

OPERATIONS D'EQUIPEMENT N° : 881(1)
LIBELLE : VEH ET MAT OM ILLIBERIS

		Eléments afférents à l'exercice				Pour mémoire
Chap./ art. (2)	Libellé	Prévisions (a)	Réalisations Mandats émis (b)	Taux de réalisation (b/a)	Restes à réaliser au 31/12 (3)	Cumul des réalisations (4)
DEPENSES		**186 678,00**	A **186 093,00**	**199,68**	**585,00**	B **192 337,80**
Total chapitre 20	**Immobilisations incorporelles (sauf 204)**	**0,00**	**0,00**	**0,00**	**0,00**	**0,00**
Total chapitre 204	**Subventions d'équipement versées**	**0,00**	**0,00**	**0,00**	**0,00**	**0,00**
Total chapitre 21	**Immobilisations corporelles**	**186 678,00**	**186 093,00**	**199,68**	**585,00**	**192 337,80**
2181	Install. générales, agencements	15 918,00	15 333,00		585,00	21 577,80
21828	Autres matériels de transport	170 760,00	170 760,00		0,00	170 760,00
Total chapitre 22	**Immobilisations reçues en affectation**	**0,00**	**0,00**	**0,00**	**0,00**	**0,00**
Total chapitre 23	**Immobilisations en cours**	**0,00**	**0,00**	**0,00**	**0,00**	**0,00**

		Eléments afférents à l'exercice				Pour mémoire
Recettes (répartition) (pour information)	Libellé	Prévisions (a)	Réalisations Titres émis (b)	Taux de réalisation (b/a)	Restes à réaliser au 31/12 (3)	Cumul des réalisations (4)
TOTAL RECETTES AFFECTEES (5)		0,00	C 0,00	0,00	0,00	D 0,00
Total chapitre 13	Subventions d'investissement (reçues) (sauf le 138)	0,00	0,00	0,00	0,00	0,00
Total chapitre 16	Emprunts et dettes assimilées (6)	0,00	0,00	0,00	0,00	0,00
Total chapitre 20	Immobilisations incorporelles (sauf 204)	0,00	0,00	0,00	0,00	0,00
Total chapitre 204	Subventions d'équipement versées	0,00	0,00	0,00	0,00	0,00
Total chapitre 21	Immobilisations corporelles	0,00	0,00	0,00	0,00	0,00
Total chapitre 22	Immobilisations reçues en affectation	0,00	0,00	0,00	0,00	0,00
Total chapitre 23	Immobilisations en cours	0,00	0,00	0,00	0,00	0,00

Solde du financement (7)	Pour l'exercice	En cumulé
Recettes – Dépenses	C - A -186 093,00	D - B -192 337,80

(1) Ouvrir une page par chapitre d'opération.

(2) Détailler les articles utilisés conformément au plan de comptes.

(3) Dépenses engagées non mandatées ou recettes justifiées non titrées.

(4) Réalisations antérieures + réalisations de l'exercice.

(5) Exceptionnellement, les comptes 20, 204, 21, 22 et 23 sont en recettes réelles en cas de réduction ou d'annulation de mandats donnant lieu à reversement.

(6) Sauf 165, 166 et 16449.

(7) Indiquer le signe algébrique.

II – EXECUTION BUDGETAIRE	II
OPERATIONS D'EQUIPEMENT – DETAIL DES CHAPITRES ET ARTICLES	C1

OPERATIONS D'EQUIPEMENT N° : 882(1)
LIBELLE : DECHETTERIE ELNE

		Eléments afférents à l'exercice				Pour mémoire
Chap./ art. (2)	Libellé	Prévisions (a)	Réalisations Mandats émis (b)	Taux de réalisation (b/a)	Restes à réaliser au 31/12 (3)	Cumul des réalisations (4)
DEPENSES		**15 000,09**	**A 8 178,50**	**14,12**	**2 897,50**	**B 90 839,98**
Total chapitre 20	**Immobilisations incorporelles (sauf 204)**	**0,00**	**0,00**	**0,00**	**0,00**	**0,00**
Total chapitre 204	**Subventions d'équipement versées**	**0,00**	**0,00**	**0,00**	**0,00**	**0,00**
Total chapitre 21	**Immobilisations corporelles**	**3 924,00**	**0,00**	**0,00**	**0,00**	**11 076,00**
2158	Autres inst.,matériel,outil. techniques	3 924,00	0,00		0,00	11 076,00
Total chapitre 22	**Immobilisations reçues en affectation**	**0,00**	**0,00**	**0,00**	**0,00**	**0,00**
Total chapitre 23	**Immobilisations en cours**	**11 076,09**	**8 178,50**	**19,12**	**2 897,50**	**79 763,98**
2315	Install., matériel et outill. technique	11 076,09	8 178,50		2 897,50	79 763,98

		Eléments afférents à l'exercice				Pour mémoire
Recettes (répartition) (pour information)	Libellé	Prévisions (a)	Réalisations Titres émis (b)	Taux de réalisation (b/a)	Restes à réaliser au 31/12 (3)	Cumul des réalisations (4)
TOTAL RECETTES AFFECTEES (5)		**5 942,00**	C **5 942,00**	**100,00**	**0,00**	D **0,00**
Total chapitre 13	**Subventions d'investissement (reçues) (sauf le 138)**	**5 942,00**	**5 942,00**	**0,00**	**0,00**	**0,00**
1311	Subv. transf. Etat et établ. nationaux	5 942,00	5 942,00		0,00	0,00
Total chapitre 16	**Emprunts et dettes assimilées (6)**	**0,00**	**0,00**	**0,00**	**0,00**	**0,00**
Total chapitre 20	**Immobilisations incorporelles (sauf 204)**	**0,00**	**0,00**	**0,00**	**0,00**	**0,00**
Total chapitre 204	**Subventions d'équipement versées**	**0,00**	**0,00**	**0,00**	**0,00**	**0,00**
Total chapitre 21	**Immobilisations corporelles**	**0,00**	**0,00**	**0,00**	**0,00**	**0,00**
Total chapitre 22	**Immobilisations reçues en affectation**	**0,00**	**0,00**	**0,00**	**0,00**	**0,00**
Total chapitre 23	**Immobilisations en cours**	**0,00**	**0,00**	**0,00**	**0,00**	**0,00**

Solde du financement (7)	Pour l'exercice	En cumulé
Recettes – Dépenses	**C - A** **-2 236,50**	**D - B** **-90 839,98**

(1) Ouvrir une page par chapitre d'opération.
(2) Détailler les articles utilisés conformément au plan de comptes.
(3) Dépenses engagées non mandatées ou recettes justifiées non titrées.
(4) Réalisations antérieures + réalisations de l'exercice.
(5) Exceptionnellement, les comptes 20, 204, 21, 22 et 23 sont en recettes réelles en cas de réduction ou d'annulation de mandats donnant lieu à reversement.
(6) Sauf 165, 166 et 16449.
(7) Indiquer le signe algébrique.

II - EXÉCUTION BUDGÉTAIRE	II
Dépenses de fonctionnement - Vue détaillée	D1

Chapitre / Article	Intitulé	Prévisions (a)	Émissions (b)	Annulations (c)	Réalisations nettes (d=b-c)	Solde prévisions / réalisations (a-d)
60611	Eau et assainissement	0,00	816,27	0,00	816,27	0,00
60612	Énergie - Électricité	0,00	7 251,84	0,00	7 251,84	0,00
60622	Carburants	0,00	431 360,07	0,00	431 360,07	0,00
60623	Alimentation	0,00	944,31	0,00	944,31	0,00
60631	Fournitures d'entretien	0,00	11 633,81	0,00	11 633,81	0,00
60632	Fournitures de petit équipement	0,00	219 610,52	14 498,59	205 111,93	0,00
60636	Habillement et Vêtements de travail	0,00	127 888,76	8 949,32	118 939,44	0,00
6064	Fournitures administratives	0,00	103,80	0,00	103,80	0,00
611	Contrats de prestations de services	0,00	1 022 392,45	132 647,05	889 745,40	0,00
61351	Matériel roulant	0,00	120 409,44	77 537,18	42 872,26	0,00
61358	Autres	0,00	11 042,66	0,00	11 042,66	0,00
61551	Matériel roulant	0,00	585 564,57	35 712,43	549 852,14	0,00
61558	Autres biens mobiliers	0,00	67 418,64	10 042,44	57 376,20	0,00
6156	Maintenance	0,00	2 642,93	1 146,71	1 496,22	0,00
6161	Multirisques	0,00	49 791,98	0,00	49 791,98	0,00
6184	Versements à des organismes de formation	0,00	12 052,00	1 159,60	10 892,40	0,00
6231	Annonces et insertions	0,00	9 288,00	0,00	9 288,00	0,00
6236	Catalogues et imprimés	0,00	1 420,93	464,40	956,53	0,00
6248	Divers	0,00	1 525,00	0,00	1 525,00	0,00
6251	Voyages, déplacements et missions	0,00	601,08	0,00	601,08	0,00
6262	Frais de télécommunications	0,00	6 806,22	0,00	6 806,22	0,00
627	Services bancaires et assimilés.	0,00	86,19	0,00	86,19	0,00
62871	A la collectivité de rattachement 4	0,00	515 677,50	80 400,00	435 277,50	0,00
62875	Aux communes membres du GFP	0,00	656 012,00	293 538,00	362 474,00	0,00

II - EXÉCUTION BUDGÉTAIRE	II
Dépenses de fonctionnement - Vue détaillée	D1

Chapitre / Article	Intitulé	Prévisions (a)	Émissions (b)	Annulations (c)	Réalisations nettes (d=b-c)	Solde prévisions / réalisations (a-d)
63512	Taxes foncières	0,00	3 064,00	20,00	3 044,00	0,00
6355	Taxes et impôts sur les véhicules	0,00	2 057,02	376,76	1 680,26	0,00
total chapitre 011	Charges à caractère général	3 802 808,89	3 867 461,99	656 492,48	3 210 969,51	591 839,38
6332	Cotisations versées au F.N.A.L.	0,00	14 296,62	0,00	14 296,62	0,00
6336	Cotisations au CNFPT et au centre de gestion de la fonction publique territoriale	0,00	77 395,21	0,00	77 395,21	0,00
64111	Rémunération principale	0,00	2 422 546,37	0,00	2 422 546,37	0,00
64112	Supplément familial de traitement et indemnité de résidence	0,00	18 492,60	0,00	18 492,60	0,00
64113	NBI	0,00	19 586,88	0,00	19 586,88	0,00
64118	Autres indemnités.	0,00	643 590,47	0,00	643 590,47	0,00
64131	Rémunérations	0,00	499 100,44	0,00	499 100,44	0,00
64138	Primes et autres indemnités	0,00	40 470,53	0,00	40 470,53	0,00
6415	Congés payés	0,00	4 229,86	0,00	4 229,86	0,00
6451	Cotisations à l'U.R.S.S.A.F.	0,00	560 863,54	0,00	560 863,54	0,00
6453	Cotisations aux caisses de retraite	0,00	860 586,56	0,00	860 586,56	0,00
6455	Cotisations pour assurance du personnel	0,00	106 582,66	0,00	106 582,66	0,00
6475	Médecine du travail, pharmacie	0,00	7 385,70	0,00	7 385,70	0,00
total chapitre 012	Charges de personnel et frais assimilés	5 278 669,84	5 275 127,44	0,00	5 275 127,44	3 542,40
total chapitre 014	Atténuations de produits	0,00	0,00	0,00	0,00	0,00
total chapitre 016	APA	0,00	0,00	0,00	0,00	0,00
total chapitre 017	RSA/Régularisations de RMI	0,00	0,00	0,00	0,00	0,00
6542	Créances éteintes	0,00	2 855,66	0,00	2 855,66	0,00
65561	Contributions au fonds de compensation des charges territoriales (établissement public de territoire)	0,00	4 579 519,38	0,00	4 579 519,38	0,00
65888	Autres	0,00	1,88	0,00	1,88	0,00

II - EXÉCUTION BUDGÉTAIRE	II
Dépenses de fonctionnement - Vue détaillée	D1

Chapitre / Article	Intitulé	Prévisions (a)	Émissions (b)	Annulations (c)	Réalisations nettes (d=b-c)	Solde prévisions / réalisations (a-d)
total chapitre 65	Autres charges de gestion courante (sauf 6586)	4 902 855,66	4 582 376,92	0,00	4 582 376,92	320 478,74
total chapitre 6586	Frais de fonctionnement des groupes d'élus (1)	0,00	0,00	0,00	0,00	0,00
Total des dépenses de gestion des services		**13 984 334,39**	**13 724 966,35**	**656 492,48**	**13 068 473,87**	**915 860,52**
total chapitre 66	Charges financières	0,00	0,00	0,00	0,00	0,00
673	Titres annulés (sur exercices antérieurs)	0,00	40 400,50	0,00	40 400,50	0,00
total chapitre 67	Charges spécifiques	50 000,00	40 400,50	0,00	40 400,50	9 599,50
total chapitre 68	Dotations aux provisions	0,00	0,00	0,00	0,00	0,00
Total des dépenses réelles et mixtes		**14 034 334,39**	**13 765 366,85**	**656 492,48**	**13 108 874,37**	**925 460,02**
total chapitre 023	*Virement à la section d'investissement*	*398 731,00*	*0,00*	*0,00*	*0,00*	*0,00*
6811	*Dotations aux amortissements des immobilisations incorporelles et corporelles*	*0,00*	*1 237 538,08*	*0,00*	*1 237 538,08*	*0,00*
total chapitre 042	*Opérations d'ordre de transfert entre sections*	*1 258 000,00*	*1 237 538,08*	*0,00*	*1 237 538,08*	*20 461,92*
total chapitre 043	*Opérations d'ordre à l'intérieur de la section de fonctionnement*	*0,00*	*0,00*	*0,00*	*0,00*	*0,00*
Total des dépenses d'ordre de fonctionnement		***1 656 731,00***	***1 237 538,08***	***0,00***	***1 237 538,08***	***419 192,92***
Total des dépenses de fonctionnement de l'exercice		**15 691 065,39**	**15 002 904,93**	**656 492,48**	**14 346 412,45**	**1 344 652,94**
002 Résultat de fonctionnement reporté		**0,00**	**0,00**	**0,00**	**0,00**	**0,00**
Total des dépenses de la section de fonctionnement		**15 691 065,39**	**15 002 904,93**	**656 492,48**	**14 346 412,45**	**1 344 652,94**

(1) Collectivités de plus de 100 000 habitants

II - EXÉCUTION BUDGÉTAIRE	II
Recettes de fonctionnement - Vue détaillée	**D2**

Chapitre / Article	Intitulé	Prévisions (a)	Émissions (b)	Annulations (c)	Réalisations nettes (d=b-c)	Solde prévisions / réalisations (a-d)
6419	Remboursements sur rémunérations du personnel	0,00	119 541,52	4 089,19	115 452,33	0,00
total chapitre 013	Atténuations de charges	50 000,00	119 541,52	4 089,19	115 452,33	-65 452,33
total chapitre 016	APA	0,00	0,00	0,00	0,00	0,00
total chapitre 017	RSA/Régularisations de RMI	0,00	0,00	0,00	0,00	0,00
70388	Autres redevances et recettes diverses	0,00	362 190,09	18,21	362 171,88	0,00
70612	Redevance spéciale d'enlèvement des ordures	0,00	305 821,00	5 989,00	299 832,00	0,00
7078	Autres marchandises	0,00	7 970,00	0,00	7 970,00	0,00
70878	par des tiers	0,00	402 227,48	19,72	402 207,76	0,00
total chapitre 70	Produits des services, du domaine et ventes diverses	838 410,00	1 078 208,57	6 026,93	1 072 181,64	-233 771,64
total chapitre 73	Impôts et taxes (sauf 731)	0,00	0,00	0,00	0,00	0,00
73118	Autres contributions directes	0,00	1 191 713,00	1 165 513,00	26 200,00	0,00
73133	Taxe d'enlèvement des ordures ménagères et assimilées	0,00	14 328 633,00	0,00	14 328 633,00	0,00
total chapitre 731	Fiscalité locale	14 259 750,00	15 520 346,00	1 165 513,00	14 354 833,00	-95 083,00
7472	Régions	0,00	31 181,76	0,00	31 181,76	0,00
74748	Autres communes	0,00	39 077,50	0,00	39 077,50	0,00
7478228	Autres personnes privées	0,00	30 000,00	0,00	30 000,00	0,00
total chapitre 74	Dotations et participations	101 581,00	100 259,26	0,00	100 259,26	1 321,74
75888	Autres	0,00	76 440,14	2 367,54	74 072,60	0,00
total chapitre 75	Autres produits de gestion courante	150 000,00	76 440,14	2 367,54	74 072,60	75 927,40
Total des recettes de gestion des services		**15 399 741,00**	**16 894 795,49**	**1 177 996,66**	**15 716 798,83**	**-317 057,83**
total chapitre 76	Produits financiers	0,00	0,00	0,00	0,00	0,00
773	Mandats annulés (sur exercices antérieurs) ou atteints par la déchéance quadriennale	0,00	22,00	0,00	22,00	0,00

II - EXÉCUTION BUDGÉTAIRE	II
Recettes de fonctionnement - Vue détaillée	**D2**

Chapitre / Article	Intitulé	Prévisions (a)	Émissions (b)	Annulations (c)	Réalisations nettes (d=b-c)	Solde prévisions / réalisations (a-d)
total chapitre 77	Produits spécifiques	0,00	22,00	0,00	22,00	-22,00
total chapitre 78	Reprises sur provisions	0,00	0,00	0,00	0,00	0,00
Total des recettes réelles et mixtes		**15 399 741,00**	**16 894 817,49**	**1 177 996,66**	**15 716 820,83**	**-317 079,83**
777	*Recettes et quote-part des subventions d'investissement transférées au compte de résultat*	*0,00*	*77 468,16*	*0,00*	*77 468,16*	*0,00*
total chapitre 042	*Opérations d'ordre de transfert entre sections*	*77 469,00*	*77 468,16*	*0,00*	*77 468,16*	*0,84*
total chapitre 043	*Opérations d'ordre à l'intérieur de la section de fonctionnement*	*0,00*	*0,00*	*0,00*	*0,00*	*0,00*
Total des recettes d'ordre de fonctionnement		***77 469,00***	***77 468,16***	***0,00***	***77 468,16***	***0,84***
Total des recettes de fonctionnement de l'exercice		**15 477 210,00**	**16 972 285,65**	**1 177 996,66**	**15 794 288,99**	**-317 078,99**
002 Résultat de fonctionnement reporté		**213 855,39**	**0,00**	**0,00**	**0,00**	**0,00**
Total des recettes de la section de fonctionnement		**15 691 065,39**	**16 972 285,65**	**1 177 996,66**	**15 794 288,99**	**-103 223,60**

III – ÉTATS FINANCIERS	III
Bilan (en euros)	**A**

ACTIF	Note	Exercice N			Exercice N-1
		BRUT	amortissements, dépréciations	NET	NET
ACTIF IMMOBILISÉ		**0,00**	**0,00**	**0,00**	**0,00**
IMMOBILISATIONS INCORPORELLES		0,00	0,00	0,00	0,00
Subventions d'investissement versées		0,00	0,00	0,00	0,00
Autres immobilisations incorporelles		0,00	0,00	0,00	0,00
Immobilisations incorporelles en cours		0,00	0,00	0,00	0,00
IMMOBILISATIONS CORPORELLES		0,00	0,00	0,00	0,00
Terrains		598 064,90	0,00	598 064,90	598 064,90
Constructions		764 217,98	94 762,52	669 455,46	693 146,09
Réseaux et installations de voirie		168 020,13	13 040,37	154 979,76	156 428,69
Réseaux divers		114 755,85	0,00	114 755,85	114 755,85
Installations techniques, agencements et matériel		3 743 617,54	2 059 503,69	1 684 113,85	1 968 754,56
Immobilisations mises en concessions ou affermées		0,00	0,00	0,00	0,00
Autres		8 744 549,63	4 364 601,84	4 379 947,79	3 424 824,50
Immobilisations corporelles en cours		451 027,61	0,00	451 027,61	404 021,38
DROITS DE RETOUR RELATIFS AUX BIENS MIS A DISPOSITION OU AFFECTÉS		0,00	0,00	0,00	0,00
IMMOBILISATIONS FINANCIÈRES		0,00	0,00	0,00	0,00
TOTAL ACTIF IMMOBILISÉ (I)		**14 584 253,64**	**6 531 908,42**	**8 052 345,22**	**7 359 995,97**
ACTIF CIRCULANT		**0,00**	**0,00**	**0,00**	**0,00**
STOCKS		0,00	0,00	0,00	0,00
CRÉANCES		0,00	0,00	0,00	0,00
Créances sur des entités publiques, des organismes internationaux et la Commission européenne		51 604,39	0,00	51 604,39	75 772,22
Créances sur les redevables et comptes rattachés		220 383,48	0,00	220 383,48	136 318,35
Avances et acomptes versés par la collectivité		0,00	0,00	0,00	0,00
Créances correspondant à des opérations pour compte de tiers		0,00	0,00	0,00	0,00
Créances sur budgets annexes		0,00	0,00	0,00	0,00
Créances sur les autres débiteurs		88,69	0,00	88,69	0,00

III – ÉTATS FINANCIERS	III
Bilan (en euros)	A

ACTIF	Note	Exercice N			Exercice N-1
		BRUT	amortissements, dépréciations	NET	NET
CHARGES CONSTATÉES D'AVANCE		0,00	0,00	0,00	0,00
TOTAL ACTIF CIRCULANT (HORS TRÉSORERIE) (II)		**272 076,56**	**0,00**	**272 076,56**	**212 090,57**
TRÉSORERIE		**0,00**	**0,00**	**0,00**	**0,00**
VALEURS MOBILIÈRES DE PLACEMENT		0,00	0,00	0,00	0,00
DISPONIBILITÉS		3 626 096,05	0,00	3 626 096,05	6 072 950,95
AUTRES		0,00	0,00	0,00	0,00
TOTAL TRÉSORERIE (III)		**3 626 096,05**	**0,00**	**3 626 096,05**	**6 072 950,95**
COMPTES DE REGULARISATION (dont primes de remboursement des obligations) (IV)		-123,40	0,00	-123,40	0,00
ÉCARTS DE CONVERSION ACTIF (V)		0,00	0,00	0,00	0,00
TOTAL GÉNÉRAL (I + II + III + IV + V)		**18 482 302,85**	**6 531 908,42**	**11 950 394,43**	**13 645 037,49**

III – ÉTATS FINANCIERS	III
Bilan (en euros)	A

FONDS PROPRES ET PASSIF	Note	Exercice N	Exercice N-1
FONDS PROPRES		**0,00**	**0,00**
APPORTS NON RATTACHÉS A UN ACTIF DÉTERMINÉ		0,00	0,00
Dotations		0,00	0,00
Fonds globalisés		586 917,93	160 168,70
SUBVENTIONS D'INVESTISSEMENT		0,00	0,00
Rattachées à un actif amortissable		520 376,36	572 844,52
Rattachées à un actif non amortissable		0,00	0,00
NEUTRALISATIONS ET RÉGULARISATIONS		0,00	0,00
RÉSERVES		1 053 637,61	0,00
REPORT A NOUVEAU		213 855,39	0,00
RÉSULTAT DE L'EXERCICE		1 447 876,54	1 267 493,00
DROITS DU CONCÉDANT ET DE L'AFFERMANT		0,00	0,00
DROITS DE L'AFFECTANT ET DU REMETTANT		5 968 302,04	5 968 302,04
TOTAL FONDS PROPRES (I)		**9 790 965,87**	**7 968 808,26**
PASSIF		**0,00**	**0,00**
PROVISIONS POUR RISQUES ET CHARGES		**0,00**	**0,00**
PROVISIONS POUR RISQUES		0,00	0,00
PROVISIONS POUR CHARGES		0,00	0,00
TOTAL PROVISIONS POUR RISQUES ET CHARGES (1)		**0,00**	**0,00**
DETTES FINANCIÈRES		**0,00**	**0,00**
EMPRUNTS OBLIGATAIRES		0,00	0,00
EMPRUNTS SOUSCRITS AUPRÈS DES ÉTABLISSEMENTS DE CRÉDIT		0,00	0,00
DETTES FINANCIÈRES ET AUTRES EMPRUNTS		0,00	0,00
TOTAL DETTES FINANCIÈRES (2)		**0,00**	**0,00**
DETTES NON FINANCIÈRES		**0,00**	**0,00**
Dettes fournisseurs et comptes rattachés		379 539,92	950 905,03
Dettes fiscales et sociales		1 031 114,79	5 873,00
Avances et acomptes reçus		0,00	0,00
Dettes correspondant à des opérations pour compte de tiers		0,00	0,00

III – ÉTATS FINANCIERS	III
Bilan (en euros)	**A**

FONDS PROPRES ET PASSIF	Note	Exercice N	Exercice N-1
Fonds gérés par la collectivité		0,00	0,00
Dettes sur budgets annexes		0,00	0,00
Autres dettes non financières		851 071,78	4 887 801,20
PRODUITS CONSTATÉS D'AVANCE		0,00	0,00
TOTAL DETTES NON FINANCIÈRES (3)		**2 261 726,49**	**5 844 579,23**
TRÉSORERIE		**0,00**	**0,00**
AUTRES ÉLÉMENTS DE TRÉSORERIE PASSIVE		0,00	0,00
TOTAL TRÉSORERIE (4)		**0,00**	**0,00**
TOTAL PASSIF (II) = (1+2+3+4)		**2 261 726,49**	**5 844 579,23**
COMPTES DE RÉGULARISATION (III)		-102 297,93	-168 350,00
ÉCARTS DE CONVERSION PASSIF (IV)		0,00	0,00
TOTAL GÉNÉRAL (I+II+III+IV)		**11 950 394,43**	**13 645 037,49**

III – ÉTATS FINANCIERS	III
Compte de résultat (en euros)	**B**

	Note	Exercice N	Exercice N-1	Variation
PRODUITS DE FONCTIONNEMENT		**0,00**	**0,00**	**0,00**
PRODUITS SANS CONTREPARTIE DIRECTE (ou subventions et produits assimilés)		**0,00**	**0,00**	**0,00**
Dotations de l'état		0,00	0,00	0,00
Participations		100 259,26	132 213,44	-31 954,18
Compensations, autres attributions et autres participations		0,00	0,00	0,00
Dons et legs		0,00	0,00	0,00
Impôts et taxes		14 354 833,00	14 003 176,00	351 657,00
PRODUITS AVEC CONTREPARTIE DIRECTE		**0,00**	**0,00**	**0,00**
Ventes de biens ou prestations de services		1 072 181,64	930 575,74	141 605,90
Produits des cessions d'actifs		0,00	0,00	0,00
Autres produits de gestion		74 094,60	227 445,39	-153 350,79
Production stockée et immobilisée		0,00	0,00	0,00
AUTRES PRODUITS		**0,00**	**0,00**	**0,00**
Reprises sur amortissement, dépréciations, provisions et transferts de charges		0,00	0,00	0,00
Reprises du financement rattaché à un actif		77 468,16	77 468,17	-0,01
Neutralisation des amortissements, dépréciations et provisions		0,00	0,00	0,00
Neutralisation des moins-values de cession		0,00	0,00	0,00
TOTAL PRODUITS DE FONCTIONNEMENT (I)		**15 678 836,66**	**15 370 878,74**	**307 957,92**
CHARGES DE FONCTIONNEMENT		**0,00**	**0,00**	**0,00**
Achats et charges externes		3 206 245,25	8 406 451,62	-5 200 206,37
Charges de personnel		5 067 983,28	964,80	5 067 018,48
Dont salaires, traitements et rémunérations diverses		*3 532 564,82*	*0,00*	*3 532 564,82*
Dont charges sociales		*1 535 418,46*	*964,80*	*1 534 453,66*
Indemnités des élus (et membres du CESR)		0,00	0,00	0,00
Autres charges de fonctionnement (dont pertes sur créances irrécouvrables)		43 258,04	0,48	43 257,56
Impôts et taxes		96 416,09	3 319,76	93 096,33
Dotations aux amortissements, dépréciations, provisions		1 237 538,08	1 029 458,82	208 079,26
Valeurs nettes comptables des éléments d'actifs cédés		0,00	0,00	0,00

III – ÉTATS FINANCIERS	III
Compte de résultat (en euros)	**B**

	Note	Exercice N	Exercice N-1	Variation
Neutralisation des dépréciations et provisions		0,00	0,00	0,00
Neutralisation des plus-values de cession		0,00	0,00	0,00
TOTAL CHARGES DE FONCTIONNEMENT (II)		**9 651 440,74**	**9 440 195,48**	**211 245,26**
CHARGES D'INTERVENTION		**0,00**	**0,00**	**0,00**
Dispositifs d'intervention pour compte propre		4 579 519,38	4 663 190,26	-83 670,88
Dont ménages		*0,00*	*0,00*	*0,00*
Dont personnes morales de droit privé		*0,00*	*0,00*	*0,00*
Dont collectivités territoriales		*0,00*	*0,00*	*0,00*
Dont autres organismes publics		*4 579 519,38*	*4 663 190,26*	*-83 670,88*
Dont établissements d'enseignement		*0,00*	*0,00*	*0,00*
Charges résultant de la mise en jeu de la garantie de la collectivité		0,00	0,00	0,00
Autres charges		0,00	0,00	0,00
TOTAL CHARGES D'INTERVENTION (III)		**4 579 519,38**	**4 663 190,26**	**-83 670,88**
PRODUITS (ou CHARGES) NETS DE L'ACTIVITE (IV = I - II - III)		**1 447 876,54**	**1 267 493,00**	**180 383,54**
PRODUITS FINANCIERS		**0,00**	**0,00**	**0,00**
Produits des participations et des prêts		0,00	0,00	0,00
Produits des valeurs mobilières de placement		0,00	0,00	0,00
Produits nets sur cessions de valeurs mobilières de placement		0,00	0,00	0,00
Autres produits financiers		0,00	0,00	0,00
Reprises sur amortissements, dépréciations, provisions financières et transferts de charges		0,00	0,00	0,00
TOTAL PRODUITS FINANCIERS (V)		**0,00**	**0,00**	**0,00**
CHARGES FINANCIERES		**0,00**	**0,00**	**0,00**
Charges d'intérêts		0,00	0,00	0,00
Charges nettes sur cessions de valeurs mobilières de placement		0,00	0,00	0,00
Autres charges financières		0,00	0,00	0,00
Dotations aux amortissements, aux dépréciations et aux provisions financières		0,00	0,00	0,00
TOTAL CHARGES FINANCIERES (VI)		**0,00**	**0,00**	**0,00**
PRODUITS (ou CHARGES) FINANCIERS NETS (VII = V - VI)		**0,00**	**0,00**	**0,00**

III – ÉTATS FINANCIERS	III
Compte de résultat (en euros)	B

	Note	Exercice N	Exercice N-1	Variation
RESULTAT DE L'EXERCICE (VIII = IV + VII)		1 447 876,54	1 267 493,00	180 383,54

III – ÉTATS FINANCIERS	III
Annexe	**C**

L’annexe est une pièce jointe au compte financier unique pour les collectivités ayant recours à la certification des comptes.

Pour les autres collectivités, cet état est SANS OBJET.

III – ÉTATS FINANCIERS | III

Balance des comptes | D

Numéro de compte	Libellé du compte	Balance d'entrée		Opérations non budgétaires		Opérations budgétaires		Total		Soldes	
		Débit	Crédit	Débit	Crédit	Débit	Crédit	Débit	Crédit	Débit	Crédit
10222	F.C.T.V.A.	0,00	160 168,70	0,00	0,00	0,00	426 749,23	0,00	586 917,93	0,00	586 917,93
	Sous Total compte 1022	**0,00**	**160 168,70**	**0,00**	**0,00**	**0,00**	**426 749,23**	**0,00**	**586 917,93**	**0,00**	**586 917,93**
	Sous Total compte 102	**0,00**	**160 168,70**	**0,00**	**0,00**	**0,00**	**426 749,23**	**0,00**	**586 917,93**	**0,00**	**586 917,93**
1068	Excédents de fonctionnement capitalisés	0,00	0,00	0,00	0,00	0,00	1 053 637,61	0,00	1 053 637,61	0,00	1 053 637,61
	Sous Total compte 106	**0,00**	**0,00**	**0,00**	**0,00**	**0,00**	**1 053 637,61**	**0,00**	**1 053 637,61**	**0,00**	**1 053 637,61**
	Sous Total compte 10	**0,00**	**160 168,70**	**0,00**	**0,00**	**0,00**	**1 480 386,84**	**0,00**	**1 640 555,54**	**0,00**	**1 640 555,54**
110	Report à nouveau (solde créditeur)	0,00	0,00	1 053 637,61	1 267 493,00	0,00	0,00	1 053 637,61	1 267 493,00	0,00	213 855,39
	Sous Total compte 11	**0,00**	**0,00**	**1 053 637,61**	**1 267 493,00**	**0,00**	**0,00**	**1 053 637,61**	**1 267 493,00**	**0,00**	**213 855,39**
12	RÉSULTAT DE L'EXERCICE (Excédentaire ou	0,00	1 267 493,00	1 267 493,00	0,00	0,00	0,00	1 267 493,00	1 267 493,00	0,00	0,00
	Sous Total compte 12	**0,00**	**1 267 493,00**	**1 267 493,00**	**0,00**	**0,00**	**0,00**	**1 267 493,00**	**1 267 493,00**	**0,00**	**0,00**
1311	État et établissements nationaux	0,00	279 460,97	0,00	0,00	0,00	25 000,00	0,00	304 460,97	0,00	304 460,97
1313	Départements	0,00	185 445,59	0,00	0,00	0,00	0,00	0,00	185 445,59	0,00	185 445,59
1318	Autres	0,00	185 406,13	0,00	0,00	0,00	0,00	0,00	185 406,13	0,00	185 406,13
	Sous Total compte 131	**0,00**	**650 312,69**	**0,00**	**0,00**	**0,00**	**25 000,00**	**0,00**	**675 312,69**	**0,00**	**675 312,69**
13911	État et établissements nationaux	32 617,00	0,00	0,00	0,00	32 617,00	0,00	65 234,00	0,00	65 234,00	0,00
13913	Départements	22 303,56	0,00	0,00	0,00	22 303,56	0,00	44 607,12	0,00	44 607,12	0,00
13918	Autres	22 547,61	0,00	0,00	0,00	22 547,60	0,00	45 095,21	0,00	45 095,21	0,00
	Sous Total compte 1391	**77 468,17**	**0,00**	**0,00**	**0,00**	**77 468,16**	**0,00**	**154 936,33**	**0,00**	**154 936,33**	**0,00**
	Sous Total compte 139	**77 468,17**	**0,00**	**0,00**	**0,00**	**77 468,16**	**0,00**	**154 936,33**	**0,00**	**154 936,33**	**0,00**
	Sous Total compte 13	**77 468,17**	**650 312,69**	**0,00**	**0,00**	**77 468,16**	**25 000,00**	**154 936,33**	**675 312,69**	**0,00**	**520 376,36**

III – ÉTATS FINANCIERS	III
Balance des comptes	D

Numéro de compte	Libellé du compte	Balance d'entrée		Opérations non budgétaires		Opérations budgétaires		Total		Soldes	
		Débit	Crédit	Débit	Crédit	Débit	Crédit	Débit	Crédit	Débit	Crédit
181	Compte de liaison : affectation à... (bu	0,00	5 968 302,04	0,00	0,00	0,00	0,00	0,00	5 968 302,04	0,00	5 968 302,04
	Sous Total compte 18	**0,00**	**5 968 302,04**	**0,00**	**0,00**	**0,00**	**0,00**	**0,00**	**5 968 302,04**	**0,00**	**5 968 302,04**
	Total classe 1	**77 468,17**	**8 046 276,43**	**2 321 130,61**	**1 267 493,00**	**77 468,16**	**1 505 386,84**	**2 476 066,94**	**10 819 156,27**	**154 936,33**	**8 498 025,66**
2111	Terrains nus	424 057,36	0,00	0,00	0,00	0,00	0,00	424 057,36	0,00	424 057,36	0,00
2115	Terrains bâtis	78 438,26	0,00	0,00	0,00	0,00	0,00	78 438,26	0,00	78 438,26	0,00
2118	Autres terrains	95 569,28	0,00	0,00	0,00	0,00	0,00	95 569,28	0,00	95 569,28	0,00
	Sous Total compte 211	**598 064,90**	**0,00**	**0,00**	**0,00**	**0,00**	**0,00**	**598 064,90**	**0,00**	**598 064,90**	**0,00**
21311	Bâtiments administratifs	70 424,34	0,00	0,00	0,00	0,00	0,00	70 424,34	0,00	70 424,34	0,00
21318	Autres bâtiments publics	18 576,64	0,00	0,00	0,00	0,00	0,00	18 576,64	0,00	18 576,64	0,00
	Sous Total compte 2131	**89 000,98**	**0,00**	**0,00**	**0,00**	**0,00**	**0,00**	**89 000,98**	**0,00**	**89 000,98**	**0,00**
2138	Autres constructions	675 217,00	0,00	0,00	0,00	0,00	0,00	675 217,00	0,00	675 217,00	0,00
	Sous Total compte 213	**764 217,98**	**0,00**	**0,00**	**0,00**	**0,00**	**0,00**	**764 217,98**	**0,00**	**764 217,98**	**0,00**
2151	Réseaux de voirie	28 978,56	0,00	0,00	0,00	0,00	0,00	28 978,56	0,00	28 978,56	0,00
2152	Installations de voirie	139 041,57	0,00	0,00	0,00	0,00	0,00	139 041,57	0,00	139 041,57	0,00
21538	Autres réseaux	114 755,85	0,00	0,00	0,00	0,00	0,00	114 755,85	0,00	114 755,85	0,00
	Sous Total compte 2153	**114 755,85**	**0,00**	**0,00**	**0,00**	**0,00**	**0,00**	**114 755,85**	**0,00**	**114 755,85**	**0,00**
215731	Matériel roulant	220 019,85	0,00	0,00	0,00	0,00	0,00	220 019,85	0,00	220 019,85	0,00
215738	Autre matériel et outillage de voirie	140 693,61	0,00	0,00	0,00	0,00	0,00	140 693,61	0,00	140 693,61	0,00
	Sous Total compte 21573	**360 713,46**	**0,00**	**0,00**	**0,00**	**0,00**	**0,00**	**360 713,46**	**0,00**	**360 713,46**	**0,00**
	Sous Total compte 2157	**360 713,46**	**0,00**	**0,00**	**0,00**	**0,00**	**0,00**	**360 713,46**	**0,00**	**360 713,46**	**0,00**
2158	Autres installations, matériel et outill	3 382 904,08	0,00	0,00	0,00	0,00	0,00	3 382 904,08	0,00	3 382 904,08	0,00
	Sous Total compte 215	**4 026 393,52**	**0,00**	**0,00**	**0,00**	**0,00**	**0,00**	**4 026 393,52**	**0,00**	**4 026 393,52**	**0,00**

Numéro de compte	Libellé du compte	Balance d'entrée		Opérations non budgétaires		Opérations budgétaires		Total		Soldes	
		Débit	Crédit	Débit	Crédit	Débit	Crédit	Débit	Crédit	Débit	Crédit
217828	Autres matériels de transport	46 729,34	0,00	0,00	0,00	0,00	0,00	46 729,34	0,00	46 729,34	0,00
	Sous Total compte 21782	**46 729,34**	**0,00**	**0,00**	**0,00**	**0,00**	**0,00**	**46 729,34**	**0,00**	**46 729,34**	**0,00**
	Sous Total compte 2178	**46 729,34**	**0,00**	**0,00**	**0,00**	**0,00**	**0,00**	**46 729,34**	**0,00**	**46 729,34**	**0,00**
	Sous Total compte 217	**46 729,34**	**0,00**	**0,00**	**0,00**	**0,00**	**0,00**	**46 729,34**	**0,00**	**46 729,34**	**0,00**
2181	Installations générales, agencements et	2 572 114,30	0,00	0,00	0,00	382 059,48	0,00	2 954 173,78	0,00	2 954 173,78	0,00
21828	Autres matériels de transport	3 878 816,30	0,00	0,00	0,00	1 499 208,96	1 296,00	5 378 025,26	1 296,00	5 376 729,26	0,00
	Sous Total compte 2182	**3 878 816,30**	**0,00**	**0,00**	**0,00**	**1 499 208,96**	**1 296,00**	**5 378 025,26**	**1 296,00**	**5 376 729,26**	**0,00**
21838	Autre matériel informatique	1 156,70	0,00	0,00	0,00	2 119,25	0,00	3 275,95	0,00	3 275,95	0,00
	Sous Total compte 2183	**1 156,70**	**0,00**	**0,00**	**0,00**	**2 119,25**	**0,00**	**3 275,95**	**0,00**	**3 275,95**	**0,00**
21848	Autres matériels de bureau et mobiliers	1 288,41	0,00	0,00	0,00	789,41	0,00	2 077,82	0,00	2 077,82	0,00
	Sous Total compte 2184	**1 288,41**	**0,00**	**0,00**	**0,00**	**789,41**	**0,00**	**2 077,82**	**0,00**	**2 077,82**	**0,00**
2188	Autres	361 563,48	0,00	0,00	0,00	0,00	0,00	361 563,48	0,00	361 563,48	0,00
	Sous Total compte 218	**6 814 939,19**	**0,00**	**0,00**	**0,00**	**1 884 177,10**	**1 296,00**	**8 699 116,29**	**1 296,00**	**8 697 820,29**	**0,00**
	Sous Total compte 21	**12 250 344,93**	**0,00**	**0,00**	**0,00**	**1 884 177,10**	**1 296,00**	**14 134 522,03**	**1 296,00**	**14 133 226,03**	**0,00**
2315	Installations, matériel et outillage tec	404 021,38	0,00	0,00	0,00	47 006,23	0,00	451 027,61	0,00	451 027,61	0,00
	Sous Total compte 231	**404 021,38**	**0,00**	**0,00**	**0,00**	**47 006,23**	**0,00**	**451 027,61**	**0,00**	**451 027,61**	**0,00**
	Sous Total compte 23	**404 021,38**	**0,00**	**0,00**	**0,00**	**47 006,23**	**0,00**	**451 027,61**	**0,00**	**451 027,61**	**0,00**
28138	Autres constructions	0,00	71 071,89	0,00	0,00	0,00	23 690,63	0,00	94 762,52	0,00	94 762,52
	Sous Total compte 2813	**0,00**	**71 071,89**	**0,00**	**0,00**	**0,00**	**23 690,63**	**0,00**	**94 762,52**	**0,00**	**94 762,52**
28151	Réseaux de voirie	0,00	11 591,44	0,00	0,00	0,00	1 448,93	0,00	13 040,37	0,00	13 040,37
2815731	Matériel roulant	0,00	1 272,67	0,00	0,00	0,00	637,31	0,00	1 909,98	0,00	1 909,98
2815738	Autre matériel et outillage de voirie	0,00	109 810,13	0,00	0,00	0,00	7 075,90	0,00	116 886,03	0,00	116 886,03

Numéro de compte	Libellé du compte	Balance d'entrée		Opérations non budgétaires		Opérations budgétaires		Total		Soldes	
		Débit	Crédit	Débit	Crédit	Débit	Crédit	Débit	Crédit	Débit	Crédit
	Sous Total compte 281573	**0,00**	**111 082,80**	**0,00**	**0,00**	**0,00**	**7 713,21**	**0,00**	**118 796,01**	**0,00**	**118 796,01**
	Sous Total compte 28157	**0,00**	**111 082,80**	**0,00**	**0,00**	**0,00**	**7 713,21**	**0,00**	**118 796,01**	**0,00**	**118 796,01**
28158	Autres installations, matériel et outill	0,00	1 663 780,18	0,00	0,00	0,00	276 927,50	0,00	1 940 707,68	0,00	1 940 707,68
	Sous Total compte 2815	**0,00**	**1 786 454,42**	**0,00**	**0,00**	**0,00**	**286 089,64**	**0,00**	**2 072 544,06**	**0,00**	**2 072 544,06**
2817828	Autres matériels de transport	0,00	45 348,44	0,00	0,00	0,00	1 380,90	0,00	46 729,34	0,00	46 729,34
	Sous Total compte 281782	**0,00**	**45 348,44**	**0,00**	**0,00**	**0,00**	**1 380,90**	**0,00**	**46 729,34**	**0,00**	**46 729,34**
	Sous Total compte 28178	**0,00**	**45 348,44**	**0,00**	**0,00**	**0,00**	**1 380,90**	**0,00**	**46 729,34**	**0,00**	**46 729,34**
	Sous Total compte 2817	**0,00**	**45 348,44**	**0,00**	**0,00**	**0,00**	**1 380,90**	**0,00**	**46 729,34**	**0,00**	**46 729,34**
28181	Installations générales, agencements et	0,00	1 267 989,07	0,00	0,00	0,00	326 856,77	0,00	1 594 845,84	0,00	1 594 845,84
281828	Autres matériels de transport	0,00	1 779 344,18	0,00	0,00	0,00	579 700,00	0,00	2 359 044,18	0,00	2 359 044,18
	Sous Total compte 28182	**0,00**	**1 779 344,18**	**0,00**	**0,00**	**0,00**	**579 700,00**	**0,00**	**2 359 044,18**	**0,00**	**2 359 044,18**
281838	Autre matériel informatique	0,00	289,00	0,00	0,00	0,00	1 122,00	0,00	1 411,00	0,00	1 411,00
	Sous Total compte 28183	**0,00**	**289,00**	**0,00**	**0,00**	**0,00**	**1 122,00**	**0,00**	**1 411,00**	**0,00**	**1 411,00**
281848	Autres matériels de bureau et mobiliers	0,00	368,00	0,00	0,00	0,00	640,00	0,00	1 008,00	0,00	1 008,00
	Sous Total compte 28184	**0,00**	**368,00**	**0,00**	**0,00**	**0,00**	**640,00**	**0,00**	**1 008,00**	**0,00**	**1 008,00**
28188	Autres	0,00	343 505,34	0,00	0,00	0,00	18 058,14	0,00	361 563,48	0,00	361 563,48
	Sous Total compte 2818	**0,00**	**3 391 495,59**	**0,00**	**0,00**	**0,00**	**926 376,91**	**0,00**	**4 317 872,50**	**0,00**	**4 317 872,50**
	Sous Total compte 281	**0,00**	**5 294 370,34**	**0,00**	**0,00**	**0,00**	**1 237 538,08**	**0,00**	**6 531 908,42**	**0,00**	**6 531 908,42**
	Sous Total compte 28	**0,00**	**5 294 370,34**	**0,00**	**0,00**	**0,00**	**1 237 538,08**	**0,00**	**6 531 908,42**	**0,00**	**6 531 908,42**
	Total classe 2	**12 654 366,31**	**5 294 370,34**	**0,00**	**0,00**	**1 931 183,33**	**1 238 834,08**	**14 585 549,64**	**6 533 204,42**	**14 584 253,64**	**6 531 908,42**
4011	Fournisseurs	0,00	116 754,03	2 562 299,73	2 523 285,73	0,00	0,00	2 562 299,73	2 640 039,76	0,00	77 740,03
40171	Fournisseurs - Retenues de garantie	0,00	0,00	0,00	3 724,37	0,00	0,00	0,00	3 724,37	0,00	3 724,37

Numéro de compte	Libellé du compte	Balance d'entrée		Opérations non budgétaires		Opérations budgétaires		Total		Soldes	
		Débit	Crédit	Débit	Crédit	Débit	Crédit	Débit	Crédit	Débit	Crédit
	Sous Total compte 4017	**0,00**	**0,00**	**0,00**	**3 724,37**	**0,00**	**0,00**	**0,00**	**3 724,37**	**0,00**	**3 724,37**
	Sous Total compte 401	**0,00**	**116 754,03**	**2 562 299,73**	**2 527 010,10**	**0,00**	**0,00**	**2 562 299,73**	**2 643 764,13**	**0,00**	**81 464,40**
4041	Fournisseurs d'immobilisations	0,00	148 605,54	2 061 638,56	1 931 183,33	0,00	0,00	2 061 638,56	2 079 788,87	0,00	18 150,31
40471	Fournisseurs d'immobilisations - Retenue	0,00	38 760,00	0,00	43 672,49	0,00	0,00	0,00	82 432,49	0,00	82 432,49
	Sous Total compte 4047	**0,00**	**38 760,00**	**0,00**	**43 672,49**	**0,00**	**0,00**	**0,00**	**82 432,49**	**0,00**	**82 432,49**
	Sous Total compte 404	**0,00**	**187 365,54**	**2 061 638,56**	**1 974 855,82**	**0,00**	**0,00**	**2 061 638,56**	**2 162 221,36**	**0,00**	**100 582,80**
408	Fournisseurs - Factures non parvenues	0,00	646 785,46	646 785,46	197 492,72	0,00	0,00	646 785,46	844 278,18	0,00	197 492,72
	Sous Total compte 40	**0,00**	**950 905,03**	**5 270 723,75**	**4 699 358,64**	**0,00**	**0,00**	**5 270 723,75**	**5 650 263,67**	**0,00**	**379 539,92**
411	Redevables	115 288,02	0,00	851 881,27	789 147,24	0,00	0,00	967 169,29	789 147,24	178 022,05	0,00
414	Locataires-acquéreurs et locataires	11 787,00	0,00	0,00	10 962,00	0,00	0,00	11 787,00	10 962,00	825,00	0,00
4161	Créances douteuses	9 243,33	0,00	125 881,88	93 588,78	0,00	0,00	135 125,21	93 588,78	41 536,43	0,00
	Sous Total compte 416	**9 243,33**	**0,00**	**125 881,88**	**93 588,78**	**0,00**	**0,00**	**135 125,21**	**93 588,78**	**41 536,43**	**0,00**
	Sous Total compte 41	**136 318,35**	**0,00**	**977 763,15**	**893 698,02**	**0,00**	**0,00**	**1 114 081,50**	**893 698,02**	**220 383,48**	**0,00**
421	Personnel - Rémunérations dues	0,00	0,00	2 918 006,96	2 918 006,96	0,00	0,00	2 918 006,96	2 918 006,96	0,00	0,00
427	Personnel - Oppositions	0,00	0,00	20 534,05	20 302,48	0,00	0,00	20 534,05	20 302,48	231,57	0,00
	Sous Total compte 42	**0,00**	**0,00**	**2 938 541,01**	**2 938 309,44**	**0,00**	**0,00**	**2 938 541,01**	**2 938 309,44**	**231,57**	**0,00**
431	Sécurité sociale	0,00	0,00	995 867,02	995 867,02	0,00	0,00	995 867,02	995 867,02	0,00	0,00
437	Autres organismes sociaux	0,00	0,00	1 179 362,97	1 179 362,97	0,00	0,00	1 179 362,97	1 179 362,97	0,00	0,00
	Sous Total compte 43	**0,00**	**0,00**	**2 175 229,99**	**2 175 229,99**	**0,00**	**0,00**	**2 175 229,99**	**2 175 229,99**	**0,00**	**0,00**
4421	Prélèvement à la source - Impôt sur le r	0,00	0,00	42 098,41	42 098,41	0,00	0,00	42 098,41	42 098,41	0,00	0,00
	Sous Total compte 442	**0,00**	**0,00**	**42 098,41**	**42 098,41**	**0,00**	**0,00**	**42 098,41**	**42 098,41**	**0,00**	**0,00**
44312	Recettes - Amiable	10 831,37	0,00	3 455,47	10 842,39	0,00	0,00	14 286,84	10 842,39	3 444,45	0,00

Numéro de compte	Libellé du compte	Balance d'entrée		Opérations non budgétaires		Opérations budgétaires		Total		Soldes	
		Débit	Crédit	Débit	Crédit	Débit	Crédit	Débit	Crédit	Débit	Crédit
44316	Recettes - Contentieux	0,00	0,00	10 831,37	10 831,37	0,00	0,00	10 831,37	10 831,37	0,00	0,00
	Sous Total compte 4431	**10 831,37**	**0,00**	**14 286,84**	**21 673,76**	**0,00**	**0,00**	**25 118,21**	**21 673,76**	**3 444,45**	**0,00**
44332	Recettes - Amiable	51 378,60	0,00	44 522,68	86 818,84	0,00	0,00	95 901,28	86 818,84	9 082,44	0,00
44336	Recettes - Contentieux	282,75	0,00	51 261,60	51 544,35	0,00	0,00	51 544,35	51 544,35	0,00	0,00
	Sous Total compte 4433	**51 661,35**	**0,00**	**95 784,28**	**138 363,19**	**0,00**	**0,00**	**147 445,63**	**138 363,19**	**9 082,44**	**0,00**
44341	Dépenses	0,00	0,00	43 539,50	145 178,50	0,00	0,00	43 539,50	145 178,50	0,00	101 639,00
44342	Recettes - Amiable	0,00	0,00	39 077,50	0,00	0,00	0,00	39 077,50	0,00	39 077,50	0,00
	Sous Total compte 4434	**0,00**	**0,00**	**82 617,00**	**145 178,50**	**0,00**	**0,00**	**82 617,00**	**145 178,50**	**0,00**	**62 561,50**
44351	Dépenses	0,00	4 887 799,20	4 887 799,20	0,00	0,00	0,00	4 887 799,20	4 887 799,20	0,00	0,00
44352	Recettes - Amiable	13 279,50	0,00	0,00	13 279,50	0,00	0,00	13 279,50	13 279,50	0,00	0,00
44356	Recettes - Contentieux	0,00	0,00	12 294,75	12 294,75	0,00	0,00	12 294,75	12 294,75	0,00	0,00
	Sous Total compte 4435	**13 279,50**	**4 887 799,20**	**4 900 093,95**	**25 574,25**	**0,00**	**0,00**	**4 913 373,45**	**4 913 373,45**	**0,00**	**0,00**
	Sous Total compte 443	**75 772,22**	**4 887 799,20**	**5 092 782,07**	**330 789,70**	**0,00**	**0,00**	**5 168 554,29**	**5 218 588,90**	**0,00**	**50 034,61**
44551	T.V.A. à décaisser	0,00	5 873,00	17 659,00	16 135,00	0,00	0,00	17 659,00	22 008,00	0,00	4 349,00
	Sous Total compte 4455	**0,00**	**5 873,00**	**17 659,00**	**16 135,00**	**0,00**	**0,00**	**17 659,00**	**22 008,00**	**0,00**	**4 349,00**
44566	T.V.A. sur autres biens et services	0,00	0,00	1 369,00	1 369,00	0,00	0,00	1 369,00	1 369,00	0,00	0,00
	Sous Total compte 4456	**0,00**	**0,00**	**1 369,00**	**1 369,00**	**0,00**	**0,00**	**1 369,00**	**1 369,00**	**0,00**	**0,00**
44571	T.V.A. collectée	0,00	0,00	17 508,08	17 504,44	0,00	0,00	17 508,08	17 504,44	3,64	0,00
	Sous Total compte 4457	**0,00**	**0,00**	**17 508,08**	**17 504,44**	**0,00**	**0,00**	**17 508,08**	**17 504,44**	**3,64**	**0,00**
	Sous Total compte 445	**0,00**	**5 873,00**	**36 536,08**	**35 008,44**	**0,00**	**0,00**	**36 536,08**	**40 881,44**	**0,00**	**4 345,36**
447	Autres impôts, taxes et versements assim	0,00	0,00	46 541,10	46 541,10	0,00	0,00	46 541,10	46 541,10	0,00	0,00
4486	Autres charges à payer	0,00	0,00	0,00	1 027 001,00	0,00	0,00	0,00	1 027 001,00	0,00	1 027 001,00

Numéro de compte	Libellé du compte	Balance d'entrée		Opérations non budgétaires		Opérations budgétaires		Total		Soldes	
		Débit	Crédit	Débit	Crédit	Débit	Crédit	Débit	Crédit	Débit	Crédit
	Sous Total compte 448	**0,00**	**0,00**	**0,00**	**1 027 001,00**	**0,00**	**0,00**	**0,00**	**1 027 001,00**	**0,00**	**1 027 001,00**
	Sous Total compte 44	**75 772,22**	**4 893 672,20**	**5 217 957,66**	**1 481 438,65**	**0,00**	**0,00**	**5 293 729,88**	**6 375 110,85**	**0,00**	**1 081 380,97**
466	Excédents de versement	0,00	2,00	132 553,98	175 094,20	0,00	0,00	132 553,98	175 096,20	0,00	42 542,22
46711	Autres comptes créditeurs	0,00	0,00	3 880 615,60	4 587 506,16	0,00	0,00	3 880 615,60	4 587 506,16	0,00	706 890,56
	Sous Total compte 4671	**0,00**	**0,00**	**3 880 615,60**	**4 587 506,16**	**0,00**	**0,00**	**3 880 615,60**	**4 587 506,16**	**0,00**	**706 890,56**
46721	Débiteurs divers - Amiable	0,00	0,00	26 373,21	26 353,21	0,00	0,00	26 373,21	26 353,21	20,00	0,00
46726	Débiteurs divers - Contentieux	0,00	0,00	22,00	0,00	0,00	0,00	22,00	0,00	22,00	0,00
	Sous Total compte 4672	**0,00**	**0,00**	**26 395,21**	**26 353,21**	**0,00**	**0,00**	**26 395,21**	**26 353,21**	**42,00**	**0,00**
46752	Mandataire - Opérations déléguées - Rece	0,00	0,00	46,69	0,00	0,00	0,00	46,69	0,00	46,69	0,00
	Sous Total compte 4675	**0,00**	**0,00**	**46,69**	**0,00**	**0,00**	**0,00**	**46,69**	**0,00**	**46,69**	**0,00**
	Sous Total compte 467	**0,00**	**0,00**	**3 907 057,50**	**4 613 859,37**	**0,00**	**0,00**	**3 907 057,50**	**4 613 859,37**	**0,00**	**706 801,87**
	Sous Total compte 46	**0,00**	**2,00**	**4 039 611,48**	**4 788 953,57**	**0,00**	**0,00**	**4 039 611,48**	**4 788 955,57**	**0,00**	**749 344,09**
47131	Versements sur contributions directes	4 103,00	0,00	15 520 346,00	15 524 449,00	0,00	0,00	15 524 449,00	15 524 449,00	0,00	0,00
47134	Subventions	0,00	0,00	25 000,00	25 000,00	0,00	0,00	25 000,00	25 000,00	0,00	0,00
47138	Autres	168 350,00	0,00	818 195,37	879 512,38	0,00	0,00	986 545,37	879 512,38	107 032,99	0,00
	Sous Total compte 4713	**172 453,00**	**0,00**	**16 363 541,37**	**16 428 961,38**	**0,00**	**0,00**	**16 535 994,37**	**16 428 961,38**	**107 032,99**	**0,00**
471411	Excédent à réimputer - Personnes physiqu	0,00	0,00	10,00	10,00	0,00	0,00	10,00	10,00	0,00	0,00
471412	Excédent à réimputer - Personnes morales	0,00	4 103,00	1 348 525,07	1 348 665,93	0,00	0,00	1 348 525,07	1 352 768,93	0,00	4 243,86
	Sous Total compte 47141	**0,00**	**4 103,00**	**1 348 535,07**	**1 348 675,93**	**0,00**	**0,00**	**1 348 535,07**	**1 352 778,93**	**0,00**	**4 243,86**
47143	Flux d'encaissements à réimputer	0,00	0,00	731,11	1 222,31	0,00	0,00	731,11	1 222,31	0,00	491,20
	Sous Total compte 4714	**0,00**	**4 103,00**	**1 349 266,18**	**1 349 898,24**	**0,00**	**0,00**	**1 349 266,18**	**1 354 001,24**	**0,00**	**4 735,06**
4718	Autres recettes à régulariser	0,00	0,00	519 213,64	519 213,64	0,00	0,00	519 213,64	519 213,64	0,00	0,00

Numéro de compte	Libellé du compte	Balance d'entrée		Opérations non budgétaires		Opérations budgétaires		Total		Soldes	
		Débit	Crédit	Débit	Crédit	Débit	Crédit	Débit	Crédit	Débit	Crédit
	Sous Total compte 471	**172 453,00**	**4 103,00**	**18 232 021,19**	**18 298 073,26**	**0,00**	**0,00**	**18 404 474,19**	**18 302 176,26**	**102 297,93**	**0,00**
47211	Remboursement d'annuités d'emprunt	0,00	0,00	6 334,93	6 323,89	0,00	0,00	6 334,93	6 323,89	11,04	0,00
47218	Autres dépenses	0,00	0,00	70 187,16	70 321,60	0,00	0,00	70 187,16	70 321,60	0,00	134,44
	Sous Total compte 4721	**0,00**	**0,00**	**76 522,09**	**76 645,49**	**0,00**	**0,00**	**76 522,09**	**76 645,49**	**0,00**	**123,40**
4722	Commissions bancaires en instance de man	0,00	0,00	86,19	86,19	0,00	0,00	86,19	86,19	0,00	0,00
4728	Autres dépenses à régulariser	0,00	0,00	19 489,79	19 489,79	0,00	0,00	19 489,79	19 489,79	0,00	0,00
	Sous Total compte 472	**0,00**	**0,00**	**96 098,07**	**96 221,47**	**0,00**	**0,00**	**96 098,07**	**96 221,47**	**0,00**	**123,40**
4751	Redevables sur rôle	0,00	0,00	70 712,64	70 712,64	0,00	0,00	70 712,64	70 712,64	0,00	0,00
4757	Produits sur rôle	0,00	0,00	58 927,09	58 927,09	0,00	0,00	58 927,09	58 927,09	0,00	0,00
4758	TVA sur rôle	0,00	0,00	11 785,55	11 785,55	0,00	0,00	11 785,55	11 785,55	0,00	0,00
	Sous Total compte 475	**0,00**	**0,00**	**141 425,28**	**141 425,28**	**0,00**	**0,00**	**141 425,28**	**141 425,28**	**0,00**	**0,00**
4784	Arrondis sur déclaration de TVA	0,00	0,00	0,76	0,76	0,00	0,00	0,76	0,76	0,00	0,00
	Sous Total compte 478	**0,00**	**0,00**	**0,76**	**0,76**	**0,00**	**0,00**	**0,76**	**0,76**	**0,00**	**0,00**
	Sous Total compte 47	**172 453,00**	**4 103,00**	**18 469 545,30**	**18 535 720,77**	**0,00**	**0,00**	**18 641 998,30**	**18 539 823,77**	**102 174,53**	**0,00**
	Total classe 4	**384 543,57**	**5 848 682,23**	**39 089 372,34**	**35 512 709,08**	**0,00**	**0,00**	**39 473 915,91**	**41 361 391,31**	**379 355,80**	**2 266 831,20**
5115	Cartes bancaires à l'encaissement	0,00	0,00	20 874,41	20 874,41	0,00	0,00	20 874,41	20 874,41	0,00	0,00
51172	Chèques impayés	0,00	0,00	30,00	30,00	0,00	0,00	30,00	30,00	0,00	0,00
51178	Autres valeurs impayées	0,00	0,00	664,14	664,14	0,00	0,00	664,14	664,14	0,00	0,00
	Sous Total compte 5117	**0,00**	**0,00**	**694,14**	**694,14**	**0,00**	**0,00**	**694,14**	**694,14**	**0,00**	**0,00**
5118	Autres valeurs à l'encaissement	0,00	0,00	10 539,07	10 539,07	0,00	0,00	10 539,07	10 539,07	0,00	0,00
	Sous Total compte 511	**0,00**	**0,00**	**32 107,62**	**32 107,62**	**0,00**	**0,00**	**32 107,62**	**32 107,62**	**0,00**	**0,00**
515	Compte au Trésor	6 072 950,95	0,00	16 272 400,39	18 719 255,29	0,00	0,00	22 345 351,34	18 719 255,29	3 626 096,05	0,00

Numéro de compte	Libellé du compte	Balance d'entrée		Opérations non budgétaires		Opérations budgétaires		Total		Soldes	
		Débit	Crédit	Débit	Crédit	Débit	Crédit	Débit	Crédit	Débit	Crédit
	Sous Total compte 51	**6 072 950,95**	**0,00**	**16 304 508,01**	**18 751 362,91**	**0,00**	**0,00**	**22 377 458,96**	**18 751 362,91**	**3 626 096,05**	**0,00**
580	Opérations d'ordre budgétaires	0,00	0,00	1 315 006,24	1 315 006,24	0,00	0,00	1 315 006,24	1 315 006,24	0,00	0,00
584	Encaissement par lecture optique	0,00	0,00	122 414,82	122 414,82	0,00	0,00	122 414,82	122 414,82	0,00	0,00
5872	Compte pivot - Admission en non valeur e	0,00	0,00	2 855,66	2 855,66	0,00	0,00	2 855,66	2 855,66	0,00	0,00
	Sous Total compte 587	**0,00**	**0,00**	**2 855,66**	**2 855,66**	**0,00**	**0,00**	**2 855,66**	**2 855,66**	**0,00**	**0,00**
	Sous Total compte 58	**0,00**	**0,00**	**1 440 276,72**	**1 440 276,72**	**0,00**	**0,00**	**1 440 276,72**	**1 440 276,72**	**0,00**	**0,00**
	Total classe 5	**6 072 950,95**	**0,00**	**17 744 784,73**	**20 191 639,63**	**0,00**	**0,00**	**23 817 735,68**	**20 191 639,63**	**3 626 096,05**	**0,00**
60611	Eau et assainissement	0,00	0,00	0,00	0,00	816,27	0,00	816,27	0,00	816,27	0,00
60612	Énergie - Électricité	0,00	0,00	0,00	0,00	7 251,84	0,00	7 251,84	0,00	7 251,84	0,00
	Sous Total compte 6061	**0,00**	**0,00**	**0,00**	**0,00**	**8 068,11**	**0,00**	**8 068,11**	**0,00**	**8 068,11**	**0,00**
60622	Carburants	0,00	0,00	0,00	0,00	431 360,07	0,00	431 360,07	0,00	431 360,07	0,00
60623	Alimentation	0,00	0,00	0,00	0,00	944,31	0,00	944,31	0,00	944,31	0,00
	Sous Total compte 6062	**0,00**	**0,00**	**0,00**	**0,00**	**432 304,38**	**0,00**	**432 304,38**	**0,00**	**432 304,38**	**0,00**
60631	Fournitures d'entretien	0,00	0,00	0,00	0,00	11 633,81	0,00	11 633,81	0,00	11 633,81	0,00
60632	Fournitures de petit équipement	0,00	0,00	0,00	0,00	219 610,52	14 498,59	219 610,52	14 498,59	205 111,93	0,00
60636	Habillement et Vêtements de travail	0,00	0,00	0,00	0,00	127 888,76	8 949,32	127 888,76	8 949,32	118 939,44	0,00
	Sous Total compte 6063	**0,00**	**0,00**	**0,00**	**0,00**	**359 133,09**	**23 447,91**	**359 133,09**	**23 447,91**	**335 685,18**	**0,00**
6064	Fournitures administratives	0,00	0,00	0,00	0,00	103,80	0,00	103,80	0,00	103,80	0,00
	Sous Total compte 606	**0,00**	**0,00**	**0,00**	**0,00**	**799 609,38**	**23 447,91**	**799 609,38**	**23 447,91**	**776 161,47**	**0,00**
	Sous Total compte 60	**0,00**	**0,00**	**0,00**	**0,00**	**799 609,38**	**23 447,91**	**799 609,38**	**23 447,91**	**776 161,47**	**0,00**
611	Contrats de prestations de services	0,00	0,00	0,00	0,00	1 022 392,45	132 647,05	1 022 392,45	132 647,05	889 745,40	0,00
61351	Matériel roulant	0,00	0,00	0,00	0,00	120 409,44	77 537,18	120 409,44	77 537,18	42 872,26	0,00

Numéro de compte	Libellé du compte	Balance d'entrée		Opérations non budgétaires		Opérations budgétaires		Total		Soldes	
		Débit	Crédit	Débit	Crédit	Débit	Crédit	Débit	Crédit	Débit	Crédit
61358	Autres	0,00	0,00	0,00	0,00	11 042,66	0,00	11 042,66	0,00	11 042,66	0,00
	Sous Total compte 6135	**0,00**	**0,00**	**0,00**	**0,00**	**131 452,10**	**77 537,18**	**131 452,10**	**77 537,18**	**53 914,92**	**0,00**
	Sous Total compte 613	**0,00**	**0,00**	**0,00**	**0,00**	**131 452,10**	**77 537,18**	**131 452,10**	**77 537,18**	**53 914,92**	**0,00**
61551	Matériel roulant	0,00	0,00	0,00	0,00	585 564,57	35 712,43	585 564,57	35 712,43	549 852,14	0,00
61558	Autres biens mobiliers	0,00	0,00	0,00	0,00	67 418,64	10 042,44	67 418,64	10 042,44	57 376,20	0,00
	Sous Total compte 6155	**0,00**	**0,00**	**0,00**	**0,00**	**652 983,21**	**45 754,87**	**652 983,21**	**45 754,87**	**607 228,34**	**0,00**
6156	Maintenance	0,00	0,00	0,00	0,00	2 642,93	1 146,71	2 642,93	1 146,71	1 496,22	0,00
	Sous Total compte 615	**0,00**	**0,00**	**0,00**	**0,00**	**655 626,14**	**46 901,58**	**655 626,14**	**46 901,58**	**608 724,56**	**0,00**
6161	Multirisques	0,00	0,00	0,00	0,00	49 791,98	0,00	49 791,98	0,00	49 791,98	0,00
	Sous Total compte 616	**0,00**	**0,00**	**0,00**	**0,00**	**49 791,98**	**0,00**	**49 791,98**	**0,00**	**49 791,98**	**0,00**
6184	Versements à des organismes de formation	0,00	0,00	0,00	0,00	12 052,00	1 159,60	12 052,00	1 159,60	10 892,40	0,00
	Sous Total compte 618	**0,00**	**0,00**	**0,00**	**0,00**	**12 052,00**	**1 159,60**	**12 052,00**	**1 159,60**	**10 892,40**	**0,00**
	Sous Total compte 61	**0,00**	**0,00**	**0,00**	**0,00**	**1 871 314,67**	**258 245,41**	**1 871 314,67**	**258 245,41**	**1 613 069,26**	**0,00**
6231	Annonces et insertions	0,00	0,00	0,00	0,00	9 288,00	0,00	9 288,00	0,00	9 288,00	0,00
6236	Catalogues et imprimés	0,00	0,00	0,00	0,00	1 420,93	464,40	1 420,93	464,40	956,53	0,00
	Sous Total compte 623	**0,00**	**0,00**	**0,00**	**0,00**	**10 708,93**	**464,40**	**10 708,93**	**464,40**	**10 244,53**	**0,00**
6248	Divers	0,00	0,00	0,00	0,00	1 525,00	0,00	1 525,00	0,00	1 525,00	0,00
	Sous Total compte 624	**0,00**	**0,00**	**0,00**	**0,00**	**1 525,00**	**0,00**	**1 525,00**	**0,00**	**1 525,00**	**0,00**
6251	Voyages, déplacements et missions	0,00	0,00	0,00	0,00	601,08	0,00	601,08	0,00	601,08	0,00
	Sous Total compte 625	**0,00**	**0,00**	**0,00**	**0,00**	**601,08**	**0,00**	**601,08**	**0,00**	**601,08**	**0,00**
6262	Frais de télécommunications	0,00	0,00	0,00	0,00	6 806,22	0,00	6 806,22	0,00	6 806,22	0,00
	Sous Total compte 626	**0,00**	**0,00**	**0,00**	**0,00**	**6 806,22**	**0,00**	**6 806,22**	**0,00**	**6 806,22**	**0,00**

Numéro de compte	Libellé du compte	Balance d'entrée		Opérations non budgétaires		Opérations budgétaires		Total		Soldes	
		Débit	Crédit	Débit	Crédit	Débit	Crédit	Débit	Crédit	Débit	Crédit
627	Services bancaires et assimilés.	0,00	0,00	0,00	0,00	86,19	0,00	86,19	0,00	86,19	0,00
62871	A la collectivité de rattachement 4	0,00	0,00	0,00	0,00	515 677,50	80 400,00	515 677,50	80 400,00	435 277,50	0,00
62875	Aux communes membres du GFP	0,00	0,00	0,00	0,00	656 012,00	293 538,00	656 012,00	293 538,00	362 474,00	0,00
	Sous Total compte 6287	**0,00**	**0,00**	**0,00**	**0,00**	**1 171 689,50**	**373 938,00**	**1 171 689,50**	**373 938,00**	**797 751,50**	**0,00**
	Sous Total compte 628	**0,00**	**0,00**	**0,00**	**0,00**	**1 171 689,50**	**373 938,00**	**1 171 689,50**	**373 938,00**	**797 751,50**	**0,00**
	Sous Total compte 62	**0,00**	**0,00**	**0,00**	**0,00**	**1 191 416,92**	**374 402,40**	**1 191 416,92**	**374 402,40**	**817 014,52**	**0,00**
6332	Cotisations versées au F.N.A.L.	0,00	0,00	0,00	0,00	14 296,62	0,00	14 296,62	0,00	14 296,62	0,00
6336	Cotisations au CNFPT et au centre de ges	0,00	0,00	0,00	0,00	77 395,21	0,00	77 395,21	0,00	77 395,21	0,00
	Sous Total compte 633	**0,00**	**0,00**	**0,00**	**0,00**	**91 691,83**	**0,00**	**91 691,83**	**0,00**	**91 691,83**	**0,00**
63512	Taxes foncières	0,00	0,00	0,00	0,00	3 064,00	20,00	3 064,00	20,00	3 044,00	0,00
	Sous Total compte 6351	**0,00**	**0,00**	**0,00**	**0,00**	**3 064,00**	**20,00**	**3 064,00**	**20,00**	**3 044,00**	**0,00**
6355	Taxes et impôts sur les véhicules	0,00	0,00	0,00	0,00	2 057,02	376,76	2 057,02	376,76	1 680,26	0,00
	Sous Total compte 635	**0,00**	**0,00**	**0,00**	**0,00**	**5 121,02**	**396,76**	**5 121,02**	**396,76**	**4 724,26**	**0,00**
	Sous Total compte 63	**0,00**	**0,00**	**0,00**	**0,00**	**96 812,85**	**396,76**	**96 812,85**	**396,76**	**96 416,09**	**0,00**
64111	Rémunération principale	0,00	0,00	0,00	0,00	2 422 546,37	0,00	2 422 546,37	0,00	2 422 546,37	0,00
64112	Supplément familial de traitement et ind	0,00	0,00	0,00	0,00	18 492,60	0,00	18 492,60	0,00	18 492,60	0,00
64113	NBI	0,00	0,00	0,00	0,00	19 586,88	0,00	19 586,88	0,00	19 586,88	0,00
64118	Autres indemnités.	0,00	0,00	0,00	0,00	643 590,47	0,00	643 590,47	0,00	643 590,47	0,00
	Sous Total compte 6411	**0,00**	**0,00**	**0,00**	**0,00**	**3 104 216,32**	**0,00**	**3 104 216,32**	**0,00**	**3 104 216,32**	**0,00**
64131	Rémunérations	0,00	0,00	0,00	0,00	499 100,44	0,00	499 100,44	0,00	499 100,44	0,00
64138	Primes et autres indemnités	0,00	0,00	0,00	0,00	40 470,53	0,00	40 470,53	0,00	40 470,53	0,00
	Sous Total compte 6413	**0,00**	**0,00**	**0,00**	**0,00**	**539 570,97**	**0,00**	**539 570,97**	**0,00**	**539 570,97**	**0,00**

Numéro de compte	Libellé du compte	Balance d'entrée		Opérations non budgétaires		Opérations budgétaires		Total		Soldes	
		Débit	Crédit	Débit	Crédit	Débit	Crédit	Débit	Crédit	Débit	Crédit
6415	Congés payés	0,00	0,00	0,00	0,00	4 229,86	0,00	4 229,86	0,00	4 229,86	0,00
6419	Remboursements sur rémunérations du pers	0,00	0,00	0,00	0,00	4 089,19	119 541,52	4 089,19	119 541,52	0,00	115 452,33
	Sous Total compte 641	**0,00**	**0,00**	**0,00**	**0,00**	**3 652 106,34**	**119 541,52**	**3 652 106,34**	**119 541,52**	**3 532 564,82**	**0,00**
6451	Cotisations à l'U.R.S.S.A.F.	0,00	0,00	0,00	0,00	560 863,54	0,00	560 863,54	0,00	560 863,54	0,00
6453	Cotisations aux caisses de retraite	0,00	0,00	0,00	0,00	860 586,56	0,00	860 586,56	0,00	860 586,56	0,00
6455	Cotisations pour assurance du personnel	0,00	0,00	0,00	0,00	106 582,66	0,00	106 582,66	0,00	106 582,66	0,00
	Sous Total compte 645	**0,00**	**0,00**	**0,00**	**0,00**	**1 528 032,76**	**0,00**	**1 528 032,76**	**0,00**	**1 528 032,76**	**0,00**
6475	Médecine du travail, pharmacie	0,00	0,00	0,00	0,00	7 385,70	0,00	7 385,70	0,00	7 385,70	0,00
	Sous Total compte 647	**0,00**	**0,00**	**0,00**	**0,00**	**7 385,70**	**0,00**	**7 385,70**	**0,00**	**7 385,70**	**0,00**
	Sous Total compte 64	**0,00**	**0,00**	**0,00**	**0,00**	**5 187 524,80**	**119 541,52**	**5 187 524,80**	**119 541,52**	**5 067 983,28**	**0,00**
6542	Créances éteintes	0,00	0,00	0,00	0,00	2 855,66	0,00	2 855,66	0,00	2 855,66	0,00
	Sous Total compte 654	**0,00**	**0,00**	**0,00**	**0,00**	**2 855,66**	**0,00**	**2 855,66**	**0,00**	**2 855,66**	**0,00**
65561	Contributions au fonds de compensation d	0,00	0,00	0,00	0,00	4 579 519,38	0,00	4 579 519,38	0,00	4 579 519,38	0,00
	Sous Total compte 6556	**0,00**	**0,00**	**0,00**	**0,00**	**4 579 519,38**	**0,00**	**4 579 519,38**	**0,00**	**4 579 519,38**	**0,00**
	Sous Total compte 655	**0,00**	**0,00**	**0,00**	**0,00**	**4 579 519,38**	**0,00**	**4 579 519,38**	**0,00**	**4 579 519,38**	**0,00**
65888	Autres	0,00	0,00	0,00	0,00	1,88	0,00	1,88	0,00	1,88	0,00
	Sous Total compte 6588	**0,00**	**0,00**	**0,00**	**0,00**	**1,88**	**0,00**	**1,88**	**0,00**	**1,88**	**0,00**
	Sous Total compte 658	**0,00**	**0,00**	**0,00**	**0,00**	**1,88**	**0,00**	**1,88**	**0,00**	**1,88**	**0,00**
	Sous Total compte 65	**0,00**	**0,00**	**0,00**	**0,00**	**4 582 376,92**	**0,00**	**4 582 376,92**	**0,00**	**4 582 376,92**	**0,00**
673	Titres annulés (sur exercices antérieurs	0,00	0,00	0,00	0,00	40 400,50	0,00	40 400,50	0,00	40 400,50	0,00
	Sous Total compte 67	**0,00**	**0,00**	**0,00**	**0,00**	**40 400,50**	**0,00**	**40 400,50**	**0,00**	**40 400,50**	**0,00**

Numéro de compte	Libellé du compte	Balance d'entrée		Opérations non budgétaires		Opérations budgétaires		Total		Soldes	
		Débit	Crédit	Débit	Crédit	Débit	Crédit	Débit	Crédit	Débit	Crédit
6811	Dotations aux amortissements des immobil	0,00	0,00	0,00	0,00	1 237 538,08	0,00	1 237 538,08	0,00	1 237 538,08	0,00
	Sous Total compte 681	**0,00**	**0,00**	**0,00**	**0,00**	**1 237 538,08**	**0,00**	**1 237 538,08**	**0,00**	**1 237 538,08**	**0,00**
	Sous Total compte 68	**0,00**	**0,00**	**0,00**	**0,00**	**1 237 538,08**	**0,00**	**1 237 538,08**	**0,00**	**1 237 538,08**	**0,00**
	Total classe 6	**0,00**	**0,00**	**0,00**	**0,00**	**15 006 994,12**	**776 034,00**	**15 006 994,12**	**776 034,00**	**14 346 412,45**	**115 452,33**
70388	Autres redevances et recettes diverses	0,00	0,00	0,00	0,00	18,21	362 190,09	18,21	362 190,09	0,00	362 171,88
	Sous Total compte 7038	**0,00**	**0,00**	**0,00**	**0,00**	**18,21**	**362 190,09**	**18,21**	**362 190,09**	**0,00**	**362 171,88**
	Sous Total compte 703	**0,00**	**0,00**	**0,00**	**0,00**	**18,21**	**362 190,09**	**18,21**	**362 190,09**	**0,00**	**362 171,88**
70612	Redevance spéciale d'enlèvement des ordu	0,00	0,00	0,00	0,00	5 989,00	305 821,00	5 989,00	305 821,00	0,00	299 832,00
	Sous Total compte 7061	**0,00**	**0,00**	**0,00**	**0,00**	**5 989,00**	**305 821,00**	**5 989,00**	**305 821,00**	**0,00**	**299 832,00**
	Sous Total compte 706	**0,00**	**0,00**	**0,00**	**0,00**	**5 989,00**	**305 821,00**	**5 989,00**	**305 821,00**	**0,00**	**299 832,00**
7078	Autres marchandises	0,00	0,00	0,00	0,00	0,00	7 970,00	0,00	7 970,00	0,00	7 970,00
	Sous Total compte 707	**0,00**	**0,00**	**0,00**	**0,00**	**0,00**	**7 970,00**	**0,00**	**7 970,00**	**0,00**	**7 970,00**
70878	par des tiers	0,00	0,00	0,00	0,00	19,72	402 227,48	19,72	402 227,48	0,00	402 207,76
	Sous Total compte 7087	**0,00**	**0,00**	**0,00**	**0,00**	**19,72**	**402 227,48**	**19,72**	**402 227,48**	**0,00**	**402 207,76**
	Sous Total compte 708	**0,00**	**0,00**	**0,00**	**0,00**	**19,72**	**402 227,48**	**19,72**	**402 227,48**	**0,00**	**402 207,76**
	Sous Total compte 70	**0,00**	**0,00**	**0,00**	**0,00**	**6 026,93**	**1 078 208,57**	**6 026,93**	**1 078 208,57**	**0,00**	**1 072 181,64**
73118	Autres contributions directes	0,00	0,00	0,00	0,00	1 165 513,00	1 191 713,00	1 165 513,00	1 191 713,00	0,00	26 200,00
	Sous Total compte 7311	**0,00**	**0,00**	**0,00**	**0,00**	**1 165 513,00**	**1 191 713,00**	**1 165 513,00**	**1 191 713,00**	**0,00**	**26 200,00**
73133	Taxe d'enlèvement des ordures ménagères	0,00	0,00	0,00	0,00	0,00	14 328 633,00	0,00	14 328 633,00	0,00	14 328 633,00
	Sous Total compte 7313	**0,00**	**0,00**	**0,00**	**0,00**	**0,00**	**14 328 633,00**	**0,00**	**14 328 633,00**	**0,00**	**14 328 633,00**
	Sous Total compte 731	**0,00**	**0,00**	**0,00**	**0,00**	**1 165 513,00**	**15 520 346,00**	**1 165 513,00**	**15 520 346,00**	**0,00**	**14 354 833,00**
	Sous Total compte 73	**0,00**	**0,00**	**0,00**	**0,00**	**1 165 513,00**	**15 520 346,00**	**1 165 513,00**	**15 520 346,00**	**0,00**	**14 354 833,00**

Numéro de compte	Libellé du compte	Balance d'entrée		Opérations non budgétaires		Opérations budgétaires		Total		Soldes	
		Débit	Crédit	Débit	Crédit	Débit	Crédit	Débit	Crédit	Débit	Crédit
7472	Régions	0,00	0,00	0,00	0,00	0,00	31 181,76	0,00	31 181,76	0,00	31 181,76
74748	Autres communes	0,00	0,00	0,00	0,00	0,00	39 077,50	0,00	39 077,50	0,00	39 077,50
	Sous Total compte 7474	**0,00**	**0,00**	**0,00**	**0,00**	**0,00**	**39 077,50**	**0,00**	**39 077,50**	**0,00**	**39 077,50**
7478228	Autres personnes privées	0,00	0,00	0,00	0,00	0,00	30 000,00	0,00	30 000,00	0,00	30 000,00
	Sous Total compte 747822	**0,00**	**0,00**	**0,00**	**0,00**	**0,00**	**30 000,00**	**0,00**	**30 000,00**	**0,00**	**30 000,00**
	Sous Total compte 74782	**0,00**	**0,00**	**0,00**	**0,00**	**0,00**	**30 000,00**	**0,00**	**30 000,00**	**0,00**	**30 000,00**
	Sous Total compte 7478	**0,00**	**0,00**	**0,00**	**0,00**	**0,00**	**30 000,00**	**0,00**	**30 000,00**	**0,00**	**30 000,00**
	Sous Total compte 747	**0,00**	**0,00**	**0,00**	**0,00**	**0,00**	**100 259,26**	**0,00**	**100 259,26**	**0,00**	**100 259,26**
	Sous Total compte 74	**0,00**	**0,00**	**0,00**	**0,00**	**0,00**	**100 259,26**	**0,00**	**100 259,26**	**0,00**	**100 259,26**
75888	Autres	0,00	0,00	0,00	0,00	2 367,54	76 440,14	2 367,54	76 440,14	0,00	74 072,60
	Sous Total compte 7588	**0,00**	**0,00**	**0,00**	**0,00**	**2 367,54**	**76 440,14**	**2 367,54**	**76 440,14**	**0,00**	**74 072,60**
	Sous Total compte 758	**0,00**	**0,00**	**0,00**	**0,00**	**2 367,54**	**76 440,14**	**2 367,54**	**76 440,14**	**0,00**	**74 072,60**
	Sous Total compte 75	**0,00**	**0,00**	**0,00**	**0,00**	**2 367,54**	**76 440,14**	**2 367,54**	**76 440,14**	**0,00**	**74 072,60**
773	Mandats annulés (sur exercices antérieur	0,00	0,00	0,00	0,00	0,00	22,00	0,00	22,00	0,00	22,00
777	Recettes et quote-part des subventions d	0,00	0,00	0,00	0,00	0,00	77 468,16	0,00	77 468,16	0,00	77 468,16
	Sous Total compte 77	**0,00**	**0,00**	**0,00**	**0,00**	**0,00**	**77 490,16**	**0,00**	**77 490,16**	**0,00**	**77 490,16**
	Total classe 7	**0,00**	**0,00**	**0,00**	**0,00**	**1 173 907,47**	**16 852 744,13**	**1 173 907,47**	**16 852 744,13**	**0,00**	**15 678 836,66**
	Total général	**19 189 329,00**	**19 189 329,00**	**59 155 287,68**	**56 971 841,71**	**18 189 553,08**	**20 372 999,05**	**96 534 169,76**	**96 534 169,76**	**33 091 054,27**	**33 091 054,27**

IV – ÉTATS ANNEXÉS — IV

PRESENTATION CROISEE, SECTION D'INVESTISSEMENT – VUE D'ENSEMBLE — A1

Chapitre nature	Libellé	01 Opérations non ventilables	0 Services généraux (hors 01 et Gestion des fonds européens)	0-5 Gestion des fonds européens	1 Sécurité	2 Enseign., formation prof.,apprentissage	3 Cult., vie soc., jeun., sports, loisirs	4 Santé et action sociale (hors RSA)	4-4 RSA
DEPENSES		**0,00**	**0,00**	**0,00**	**0,00**	**0,00**	**0,00**	**0,00**	**0,00**
10	Dotations, fonds divers et réserves	0,00	0,00	0,00	0,00	0,00	0,00	0,00	0,00
13	Subventions d'investissement	0,00	0,00	0,00	0,00	0,00	0,00	0,00	0,00
16	Emprunts et dettes assimilées	0,00	0,00	0,00	0,00	0,00	0,00	0,00	0,00
18	Cpte de liaison : affectation (BA,régie)	0,00	0,00	0,00	0,00	0,00	0,00	0,00	0,00
20	Immobilisations incorporelles (sauf 204)	0,00	0,00	0,00	0,00	0,00	0,00	0,00	0,00
204	Subventions d'équipement versées	0,00	0,00	0,00	0,00	0,00	0,00	0,00	0,00
21	Immobilisations corporelles	0,00	0,00	0,00	0,00	0,00	0,00	0,00	0,00
22	Immobilisations reçues en affectation	0,00	0,00	0,00	0,00	0,00	0,00	0,00	0,00
23	Immobilisations en cours (sauf 2324)	0,00	0,00	0,00	0,00	0,00	0,00	0,00	0,00
26	Participations et créances rattachées	0,00	0,00	0,00	0,00	0,00	0,00	0,00	0,00
27	Autres immobilisations financières	0,00	0,00	0,00	0,00	0,00	0,00	0,00	0,00
45	Opérations pour compte de tiers	0,00	0,00	0,00	0,00	0,00	0,00	0,00	0,00
RECETTES		**1 480 386,84**	**0,00**	**0,00**	**0,00**	**0,00**	**0,00**	**0,00**	**0,00**
10	Dotations, fonds divers et réserves	1 480 386,84	0,00	0,00	0,00	0,00	0,00	0,00	0,00
13	Subventions d'investissement	0,00	0,00	0,00	0,00	0,00	0,00	0,00	0,00
16	Emprunts et dettes assimilées	0,00	0,00	0,00	0,00	0,00	0,00	0,00	0,00
18	Cpte de liaison : affectation (BA,régie)	0,00	0,00	0,00	0,00	0,00	0,00	0,00	0,00
20	Immobilisations incorporelles (sauf 204)	0,00	0,00	0,00	0,00	0,00	0,00	0,00	0,00
204	Subventions d'équipement versées	0,00	0,00	0,00	0,00	0,00	0,00	0,00	0,00
21	Immobilisations corporelles	0,00	0,00	0,00	0,00	0,00	0,00	0,00	0,00
22	Immobilisations reçues en affectation	0,00	0,00	0,00	0,00	0,00	0,00	0,00	0,00
23	Immobilisations en cours (sauf 2324)	0,00	0,00	0,00	0,00	0,00	0,00	0,00	0,00
26	Participations et créances rattachées	0,00	0,00	0,00	0,00	0,00	0,00	0,00	0,00
27	Autres immobilisations financières	0,00	0,00	0,00	0,00	0,00	0,00	0,00	0,00
45	Opérations pour compte de tiers	0,00	0,00	0,00	0,00	0,00	0,00	0,00	0,00

IV – ÉTATS ANNEXÉS

IV

PRESENTATION CROISEE , SECTION D'INVESTISSEMENT – VUE D'ENSEMBLE (suite)

A1

Chapitre nature	Libellé	5 Aménagement des territoires et habitat	6 Action économique	7 Environnement	8 Transports	9 Fonction en réserve	TOTAL
DEPENSES		**0,00**	**0,00**	**1 929 887,33**	**0,00**		**1 929 887,33**
10	Dotations, fonds divers et réserves	0,00	0,00	0,00	0,00		0,00
13	Subventions d'investissement	0,00	0,00	0,00	0,00		0,00
16	Emprunts et dettes assimilées	0,00	0,00	0,00	0,00		0,00
18	Cpte de liaison : affectation (BA,régie)	0,00	0,00	0,00	0,00		0,00
20	Immobilisations incorporelles (sauf 204)	0,00	0,00	0,00	0,00		0,00
204	Subventions d'équipement versées	0,00	0,00	0,00	0,00		0,00
21	Immobilisations corporelles	0,00	0,00	1 882 881,10	0,00		1 882 881,10
22	Immobilisations reçues en affectation	0,00	0,00	0,00	0,00		0,00
23	Immobilisations en cours (sauf 2324)	0,00	0,00	47 006,23	0,00		47 006,23
26	Participations et créances rattachées	0,00	0,00	0,00	0,00		0,00
27	Autres immobilisations financières	0,00	0,00	0,00	0,00		0,00
45	Opérations pour compte de tiers	0,00	0,00	0,00	0,00		0,00
RECETTES		**0,00**	**0,00**	**25 000,00**	**0,00**		**1 505 386,84**
10	Dotations, fonds divers et réserves	0,00	0,00	0,00	0,00		1 480 386,84
13	Subventions d'investissement	0,00	0,00	25 000,00	0,00		25 000,00
16	Emprunts et dettes assimilées	0,00	0,00	0,00	0,00		0,00
18	Cpte de liaison : affectation (BA,régie)	0,00	0,00	0,00	0,00		0,00
20	Immobilisations incorporelles (sauf 204)	0,00	0,00	0,00	0,00		0,00
204	Subventions d'équipement versées	0,00	0,00	0,00	0,00		0,00
21	Immobilisations corporelles	0,00	0,00	0,00	0,00		0,00
22	Immobilisations reçues en affectation	0,00	0,00	0,00	0,00		0,00
23	Immobilisations en cours (sauf 2324)	0,00	0,00	0,00	0,00		0,00
26	Participations et créances rattachées	0,00	0,00	0,00	0,00		0,00
27	Autres immobilisations financières	0,00	0,00	0,00	0,00		0,00
45	Opérations pour compte de tiers	0,00	0,00	0,00	0,00		0,00

IV – ÉTATS ANNEXÉS — IV

PRESENTATION CROISEE, SECTION DE FONCTIONNEMENT – VUE D'ENSEMBLE — A2

Chapitre nature	Libellé	01 Opérations non ventilables	0 Services généraux (hors 01 et Gestion des fonds européens)	0-5 Gestion des fonds européens	1 Sécurité	2 Enseign., formation prof.,apprentissage	3 Cult., vie soc., jeun., sports, loisirs	4 Santé et action sociale (hors APA et RSA / Régularisation de RMI)	4-3 APA
DEPENSES		**0,00**	**0,00**	**0,00**	**0,00**	**0,00**	**0,00**	**0,00**	**0,00**
011	Charges à caractère général	0,00	0,00	0,00	0,00	0,00	0,00	0,00	0,00
012	Charges de personnel et frais assimilés	0,00	0,00	0,00	0,00	0,00	0,00	0,00	0,00
014	Atténuations de produits	0,00	0,00	0,00	0,00	0,00	0,00	0,00	0,00
65	Autres charges de gestion courante	0,00	0,00	0,00	0,00	0,00	0,00	0,00	0,00
6586	Frais fonctionnement des groupes d'élus	0,00	0,00	0,00	0,00	0,00	0,00	0,00	0,00
66	Charges financières	0,00	0,00	0,00	0,00	0,00	0,00	0,00	0,00
67	Charges spécifiques	0,00	0,00	0,00	0,00	0,00	0,00	0,00	0,00
68	Dotations aux provisions, dépréciations	0,00	0,00	0,00	0,00	0,00	0,00	0,00	0,00
RECETTES		**14 354 833,00**	**0,00**	**0,00**	**0,00**	**0,00**	**0,00**	**0,00**	**0,00**
013	Atténuations de charges	0,00	0,00	0,00	0,00	0,00	0,00	0,00	0,00
70	Prod. services, domaine, ventes diverses	0,00	0,00	0,00	0,00	0,00	0,00	0,00	0,00
73	Impôts et taxes	0,00	0,00	0,00	0,00	0,00	0,00	0,00	0,00
731	Fiscalité locale	14 354 833,00	0,00	0,00	0,00	0,00	0,00	0,00	0,00
74	Dotations et participations	0,00	0,00	0,00	0,00	0,00	0,00	0,00	0,00
75	Autres produits de gestion courante	0,00	0,00	0,00	0,00	0,00	0,00	0,00	0,00
76	Produits financiers	0,00	0,00	0,00	0,00	0,00	0,00	0,00	0,00
77	Produits spécifiques	0,00	0,00	0,00	0,00	0,00	0,00	0,00	0,00
78	Reprises amort., dépréciations, prov.	0,00	0,00	0,00	0,00	0,00	0,00	0,00	0,00

IV – ÉTATS ANNEXÉS

IV

PRESENTATION CROISEE, SECTION DE FONCTIONNEMENT – VUE D'ENSEMBLE (suite)

A2

Chapitre nature	Libellé	4-4 RSA / Régularisation de RMI	5 Aménagement des territoires et habitat	6 Action économique	7 Environnement	8 Transports	9 Fonction en réserve	TOTAL
DEPENSES		**0,00**	**0,00**	**0,00**	**13 108 874,37**	**0,00**		**13 108 874,37**
011	Charges à caractère général	0,00	0,00	0,00	3 210 969,51	0,00		3 210 969,51
012	Charges de personnel et frais assimilés	0,00	0,00	0,00	5 275 127,44	0,00		5 275 127,44
014	Atténuations de produits	0,00	0,00	0,00	0,00	0,00		0,00
65	Autres charges de gestion courante	0,00	0,00	0,00	4 582 376,92	0,00		4 582 376,92
6586	Frais fonctionnement des groupes d'élus	0,00	0,00	0,00	0,00	0,00		0,00
66	Charges financières	0,00	0,00	0,00	0,00	0,00		0,00
67	Charges spécifiques	0,00	0,00	0,00	40 400,50	0,00		40 400,50
68	Dotations aux provisions, dépréciations	0,00	0,00	0,00	0,00	0,00		0,00
RECETTES		**0,00**	**0,00**	**0,00**	**1 361 987,83**	**0,00**		**15 716 820,83**
013	Atténuations de charges	0,00	0,00	0,00	115 452,33	0,00		115 452,33
70	Prod. services, domaine, ventes diverses	0,00	0,00	0,00	1 072 181,64	0,00		1 072 181,64
73	Impôts et taxes	0,00	0,00	0,00	0,00	0,00		0,00
731	Fiscalité locale	0,00	0,00	0,00	0,00	0,00		14 354 833,00
74	Dotations et participations	0,00	0,00	0,00	100 259,26	0,00		100 259,26
75	Autres produits de gestion courante	0,00	0,00	0,00	74 072,60	0,00		74 072,60
76	Produits financiers	0,00	0,00	0,00	0,00	0,00		0,00
77	Produits spécifiques	0,00	0,00	0,00	22,00	0,00		22,00
78	Reprises amort., dépréciations, prov.	0,00	0,00	0,00	0,00	0,00		0,00

IV – ÉTATS ANNEXÉS

IV

PRÉSENTATION AGRÉGÉE DU BUDGET PRINCIPAL ET DES BUDGETS ANNEXES

A3

1 – BUDGET PRINCIPAL

SECTION	Prévisions	Réalisations – mandats ou titres (1)	Restes à réaliser au 31/12	Crédits sans emploi
INVESTISSEMENT				
DEPENSES	736 149,71	2 666 036,20	0,00	-1 929 886,49
RECETTES	3 308 361,61	2 742 924,92	0,00	565 436,69
FONCTIONNEMENT				
DEPENSES	15 691 065,39	14 346 412,45	0,00	1 344 652,94
RECETTES	15 691 065,39	16 008 144,38	0,00	-317 078,99

(1) Y compris les rattachements.

2 – BUDGETS ANNEXES (autant de tableaux que de budget)

(1) Y compris les rattachements.

3 – PRESENTATION AGREGEE DU BUDGET PRINCIPAL ET DES BUDGETS ANNEXES (avant la neutralisation des flux réciproques)

SECTION	Prévisions	Réalisations – mandats ou titres (1)	Restes à réaliser au 31/12	Crédits sans emploi
INVESTISSEMENT				
DEPENSES	736 149,71	2 666 036,20	0,00	-1 929 886,49
RECETTES	3 308 361,61	2 742 924,92	0,00	565 436,69
FONCTIONNEMENT				
DEPENSES	15 691 065,39	14 346 412,45	0,00	1 344 652,94
RECETTES	15 691 065,39	16 008 144,38	0,00	-317 078,99

(1) Y compris les rattachements.

4 – FLUX RECIPROQUES ENTRE LE BUDGET PRINCIPAL ET LES BUDGETS ANNEXES (cf. liste des principales opérations en annexe de l'instruction budgétaire et comptable) (1)

SECTION	Prévisions	Réalisations – mandats ou titres (2)	Restes à réaliser au 31/12	Crédits sans emploi
INVESTISSEMENT				
DEPENSES	0,00	0,00	0,00	0,00
RECETTES	0,00	0,00	0,00	0,00
FONCTIONNEMENT				
DEPENSES	0,00	0,00	0,00	0,00
RECETTES	0,00	0,00	0,00	0,00

(1) La présentation de ce tableau des flux réciproques est facultative.

(2) Y compris les rattachements.

5 – PRESENTATION CONSOLIDEE DU BUDGET PRINCIPAL ET DES BUDGETS ANNEXES (après la neutralisation des flux réciproques) (1)

SECTION	Prévisions	Réalisations – mandats ou titres (2)	Restes à réaliser au 31/12	Crédits sans emploi
INVESTISSEMENT				
DEPENSES	736 149,71	2 666 036,20	0,00	-1 929 886,49
RECETTES	3 308 361,61	2 742 924,92	0,00	565 436,69
FONCTIONNEMENT				
DEPENSES	15 691 065,39	14 346 412,45	0,00	1 344 652,94
RECETTES	15 691 065,39	16 008 144,38	0,00	-317 078,99
TOTAL GENERAL DES DEPENSES	**16 427 215,10**	**17 012 448,65**	**0,00**	**-585 233,55**
TOTAL GENERAL DES RECETTES	**18 999 427,00**	**18 751 069,30**	**0,00**	**248 357,70**

(1) La présentation de ce tableau est obligatoire si celui des flux réciproques est produit.

(2) Y compris les rattachements.

IV – ÉTATS ANNEXÉS	IV
B – ÉTATS ANNEXÉS PATRIMONIAUX – ETAT DE LA DETTE – DETAIL DES CREDITS DE TRESORERIE	B1.1

DETAIL DES CREDITS DE TRESORERIE (1)

Nature (Pour chaque ligne, indiquer le numéro de contrat)	Date de la décision de réaliser la ligne de trésorerie (2)	Montant maximum autorisé au 01/01/N	Montant des tirages N	Montant des remboursements N		Encours restant dû au 31/12/N
				Intérêts (3)	Remboursement du tirage	
5191 Avances du Trésor						
5192 Avances de trésorerie						
51931 Lignes de trésorerie						
51932 Lignes de trésorerie liées à un emprunt						
5194 Billets de trésorerie						
5198 Autres crédits de trésorerie						
519 Crédits de trésorerie (Total)		0,00	0,00	0,00	0,00	0,00

(1) Circulaire n° NOR : INTB8900071C du 22/02/1989.

(2) Indiquer la date de la délibération de l'assemblée autorisant la ligne de trésorerie ou la date de la décision de l'ordonnateur de réaliser la ligne de trésorerie sur la base d'un montant maximum autorisé par l'organe délibérant (article M. 4221-5 du CGCT).

(3) Il s'agit des intérêts comptabilisés au compte 6615.

IV – ÉTATS ANNEXÉS — IV

B – ÉTATS ANNEXÉS PATRIMONIAUX – ETAT DE LA DETTE – REPARTITION PAR NATURE DE DETTE — B1.2

REPARTITION PAR NATURE DE DETTE (hors 16449 et 166)

Nature (Pour chaque ligne, indiquer le numéro de contrat)	Emprunts et dettes à l'origine du contrat													
	Organisme prêteur ou chef de file	Date de signature	Date d'émission ou date de mobilisation (1)	Date du premier rembour- sement	Nominal (2)	Type de taux d'intérêt (3)	Index (4)	Taux initial		Devise	Pério- dicité des rembour- sements (6)	Profil d'amor- tissement (7)	Possibilité de rembour- sement anticipé O/N	Caté- gorie d'em- prunt (8)
								Niveau de taux (5)	Taux actuariel					
163 Emprunts obligataires (Total)					**0,00**									
164 Emprunts auprès des établissements financiers (Total)					**0,00**									
1641 Emprunts en euros (total)					0,00									
1643 Emprunts en devises (total)					0,00									
16441 Emprunts assortis d'une option de tirage sur ligne de trésorerie (total)					0,00									
165 Dépôts et cautionnements reçus (Total)					**0,00**									
167 Emprunts et dettes assortis de conditions particulières (Total)					**0,00**									

Nature (Pour chaque ligne, indiquer le numéro de contrat)	Emprunts et dettes à l'origine du contrat													
	Organisme prêteur ou chef de file	Date de signature	Date d'émission ou date de mobilisation (1)	Date du premier rembour- sement	Nominal (2)	Type de taux d'intérêt (3)	Index (4)	Taux initial		Devise	Pério- dicité des rembour- sements (6)	Profil d'amor- tissement (7)	Possibilité de rembour- sement anticipé O/N	Caté- gorie d'em- prunt (8)
								Niveau de taux (5)	Taux actuariel					
1675 Dettes afférentes aux marchés de travaux et de partenariat (total)					0,00									
1678 Autres emprunts et dettes (total)					0,00									
168 Emprunts et dettes assimilés (Total)					**0,00**									
1681 Autres emprunts (total)(9)					0,00									
1682 Bons à moyen terme négociables (total)					0,00									
1687 Autres dettes (total)					0,00									
Total général					**0,00**									

(1) Si un emprunt donne lieu à plusieurs mobilisations, indiquer la date de la première mobilisation.

(2) Nominal : montant emprunté à l'origine.

(3) Type de taux d'intérêt : F : fixe ; V : variable simple ; C : complexe ; R : préfixé (c'est-à-dire un taux variable qui n'est pas seulement défini comme la simple addition d'un taux usuel de référence et d'une marge exprimée en point de pourcentage).

(4) Mentionner le ou les types d'index (ex : Euribor 3 mois).

(5) Indiquer le niveau de taux à l'origine du contrat.

(6) Indiquer la périodicité des remboursements : A : annuelle, B : bimestrielle, T : trimestrielle, X autre.

(7) Indiquer C pour amortissement constant, P pour amortissement progressif, F pour *in fine*, X pour autres à préciser.

(8) Catégorie d'emprunt à l'origine. Exemple A-1 (cf. la classification des emprunts suivant la typologie de la circulaire IOCB1015077C du 25 juin 2010 sur les produits financiers offerts aux collectivités territoriales).

(9) Y compris les avances remboursables consenties au titre de l'article 25 de la loi n°2020-935 du 30 juillet 2020 de finances rectificative pour 2020, portant attribution des avances remboursables sur les recettes fiscales prévues aux articles 1594 A et 1595 du code général des impôts

B1.2 – REPARTITION PAR NATURE DE DETTE (hors 16449 et 166) (suite)

Nature (Pour chaque ligne, indiquer le numéro de contrat)	Emprunts et dettes au 31/12/N											
	Couverture ? O/N (11)	Montant couvert	Catégorie d'emprunt après couverture éventuelle (12)	Capital restant dû au 31/12/N	Durée résiduelle (en années)	Taux d'intérêt			Annuité de l'exercice			ICNE de l'exercice
						Type de taux (13)	Index (14)	Niveau de taux d'intérêt au 31/12/N (15)	Capital	Charges d'intérêt (16)	Intérêts perçus (le cas échéant) (17)	
163 Emprunts obligataires (Total)		**0,00**		**0,00**					**0,00**	**0,00**	**0,00**	**0,00**
164 Emprunts auprès des établissements financiers (Total)		**0,00**		**0,00**					**0,00**	**0,00**	**0,00**	**0,00**
1641 Emprunts en euros (total)		0,00		0,00					0,00	0,00	0,00	0,00
1643 Emprunts en devises (total)		0,00		0,00					0,00	0,00	0,00	0,00
16441 Emprunts assortis d'une option de tirage sur ligne de trésorerie (total) (10)		0,00		0,00					0,00	0,00	0,00	0,00
165 Dépôts et cautionnements reçus (Total)		**0,00**		**0,00**					**0,00**	**0,00**	**0,00**	**0,00**
167 Emprunts et dettes assortis de conditions particulières (Total)		**0,00**		**0,00**					**0,00**	**0,00**	**0,00**	**0,00**
1671 Avances consolidées du Trésor (total)		0,00		0,00					0,00	0,00	0,00	0,00
1672 Emprunts sur comptes spéciaux (total)		0,00		0,00					0,00	0,00	0,00	0,00
1675 Dettes pour METP et PPP (total)		0,00		0,00					0,00	0,00	0,00	0,00
1676 Dettes envers locataires-acquéreurs (total)		0,00		0,00					0,00	0,00	0,00	0,00
1678 Autres emprunts et dettes (total)		0,00		0,00					0,00	0,00	0,00	0,00
168 Emprunts et dettes assimilés (Total)		**0,00**		**0,00**					**0,00**	**0,00**	**0,00**	**0,00**
1681 Autres emprunts (total)(10)		0,00		0,00					0,00	0,00	0,00	0,00
1682 Bons à moyen terme négociables (total)		0,00		0,00					0,00	0,00	0,00	0,00
1687 Autres dettes (total)		0,00		0,00					0,00	0,00	0,00	0,00
Total général		**0,00**		**0,00**					**0,00**	**0,00**	**0,00**	**0,00**

(10) S’agissant des emprunts assortis d’une ligne de trésorerie, il faut faire ressortir le remboursement du capital de la dette prévue pour l’exercice correspondant au véritable endettement.

(11) Si l'emprunt est soumis à couverture, il convient de compléter le tableau « détail des opérations de couverture ».

(12) Catégorie d’emprunt. Exemple A-1 (cf. la classification des emprunts suivant la typologie de la circulaire IOCB1015077C du 25 juin 2010 sur les produits financiers offerts aux collectivités territoriales).

(13) Type de taux d'intérêt après opérations de couverture : F : fixe ; V : variable simple ; C : complexe (c'est-à-dire un taux variable qui n'est pas seulement défini comme la simple addition d'un taux usuel de référence et d'une marge exprimée en point de pourcentage).

(14) Mentionner l’index en cours au 31/12/N après opérations de couverture.

(15) Taux après opérations de couverture éventuelles. Pour les emprunts à taux variable, indiquer le niveau moyen du taux constaté sur l’année.

(16) Il s'agit des intérêts dus au titre du contrat initial et comptabilisés à l'article 66111 « Intérêts réglés à l’échéance » (intérêts décaissés) et intérêts éventuels dus au titre du contrat d'échange éventuel et comptabilisés à l'article 668.

(17) Indiquer les intérêts éventuellement reçus au titre du contrat d’échange éventuel et comptabilisés au 768.

IV – ÉTATS ANNEXÉS — IV

B – ÉTATS ANNEXÉS PATRIMONIAUX – ETAT DE LA DETTE – REPARTITION DES EMPRUNTS PAR STRUCTURE DE TAUX — B1.3

REPARTITION DES EMPRUNTS PAR STRUCTURE DE TAUX (HORS A1)

Emprunts ventilés par structure de taux selon le risque le plus élevé (Pour chaque ligne, indiquer le numéro de contrat) (1)	Organisme prêteur ou chef de file	Nominal (2)	Capital restant dû au 31/12/N (3)	Type d'indices (4)	Durée du contrat	Dates des périodes bonifiées	Taux minimal (5)	Taux maximal (6)	Coût de sortie (7)	Taux maximal après couver-ture éventu-elle (8)	Niveau du taux au 31/12/N (9)	Intérêts payés au cours de l'exercice (10)	Intérêts perçus au cours de l'exercice (le cas échéant) (11)	% par type de taux selon le capital restant dû
Echange de taux, taux variable simple plafonné (cap) ou encadré (tunnel) (A)														
TOTAL (A)		0,00	0,00						0,00			0,00	0,00	0,00
Barrière simple (B)														
TOTAL (B)		0,00	0,00						0,00			0,00	0,00	0,00
Option d'échange (C)														
TOTAL (C)		0,00	0,00						0,00			0,00	0,00	0,00
Multiplicateur jusqu'à 3 ou multiplicateur jusqu'à 5 capé (D)														
TOTAL (D)		0,00	0,00						0,00			0,00	0,00	0,00
Multiplicateur jusqu'à 5 (E)														
TOTAL (E)		0,00	0,00						0,00			0,00	0,00	0,00
Autres types de structures (F)														
TOTAL (F)		0,00	0,00						0,00			0,00	0,00	0,00
TOTAL GENERAL		0,00	0,00						0,00			0,00	0,00	0,00

(1) Répartir les emprunts selon le type de structure de taux (de A à F selon la classification de la charte de bonne conduite) en fonction du risque le plus élevé à courir sur toute la durée de vie du contrat de prêt et après opérations de couverture éventuelles.

(2) Nominal : montant emprunté à l'origine. En cas de couverture partielle d'un emprunt, indiquer séparément sur deux lignes la part du nominal couvert et la part non couverte.

(3) En cas de couverture partielle d'un emprunt, indiquer séparément sur deux lignes la part du capital restant dû couvert et la part non couverte.

(4) Indiquer la classification de l'indice sous-jacent suivant la typologie de la circulaire du 25 juin 2010 sur les produits financiers (de 1 à 6). 1 : Indice zone euro / 2 : Indices inflation française ou zone euro ou écart entre ces indices / 3 : Ecart indice zone euro / 4 : Indices hors zone euro ou écart d'indices dont l'un est hors zone euro / 5 : écarts d'indices hors zone euro / 6 : autres indices.

(5) Taux hors opération de couverture. Indiquer le montant, l'index ou la formule correspondant au taux minimal du contrat de prêt sur toute la durée du contrat.

(6) Taux hors opération de couverture. Indiquer le montant, l'index ou la formule correspondant au taux maximal du contrat de prêt sur toute la durée du contrat.

(7) Coût de sortie : indiquer le montant de l'indemnité contractuelle de remboursement définitif de l'emprunt au 31/12/N ou le cas échéant, à la prochaine date d'échéance.

(8) Montant, index ou formule.

(9) Indiquer le niveau de taux après opérations de couverture éventuelles. Pour les emprunts à taux variables, indiquer le niveau moyen du taux constaté sur l'année.

(10) Indiquer les intérêts dus au titre du contrat initial et comptabilisés à l'article 66111 et des intérêts éventuels dus au titre du contrat d'échange et comptabilisés à l'article 668.

(11) Indiquer les intérêts reçus au titre du contrat d'échange et comptabilisés au 768.

IV – ÉTATS ANNEXÉS — IV

B – ÉTATS ANNEXÉS PATRIMONIAUX – ETAT DE LA DETTE – TYPOLOGIE DE LA REPARTITION DE L'ENCOURS — B1.4

TYPOLOGIE DE LA REPARTITION DE L'ENCOURS (1)

Structure	Indices sous-jacents	(1) Indices zone euro	(2) Indices inflation française ou zone euro ou écart entre ces indices	(3) Ecarts d'indices zone euro	(4) Indices hors zone euro et écarts d'indices dont l'un est un indice hors zone euro	(5) Ecarts d'indices hors zone euro	(6) Autres indices
(A) Taux fixe simple. Taux variable simple. Echange de taux fixe contre taux variable ou inversement. Echange de taux structuré contre taux variable ou taux fixe (sens unique). Taux variable simple plafonné (*cap*) ou encadré (*tunnel*)	Nombre de produits	0	0	0	0	0	
	% de l'encours	0,00	0,00	0,00	0,00	0,00	
	Montant en euros	0,00	0,00	0,00	0,00	0,00	
(B) Barrière simple. Pas d'effet de levier	Nombre de produits	0	0	0	0	0	
	% de l'encours	0,00	0,00	0,00	0,00	0,00	
	Montant en euros	0,00	0,00	0,00	0,00	0,00	
(C) Option d'échange (*swaption*)	Nombre de produits	0	0	0	0	0	
	% de l'encours	0,00	0,00	0,00	0,00	0,00	
	Montant en euros	0,00	0,00	0,00	0,00	0,00	
(D) Multiplicateur jusqu'à 3 ; multiplicateur jusqu'à 5 capé	Nombre de produits	0	0	0	0	0	
	% de l'encours	0,00	0,00	0,00	0,00	0,00	
	Montant en euros	0,00	0,00	0,00	0,00	0,00	
(E) Multiplicateur jusqu'à 5	Nombre de produits	0	0	0	0	0	
	% de l'encours	0,00	0,00	0,00	0,00	0,00	
	Montant en euros	0,00	0,00	0,00	0,00	0,00	
(F) Autres types de structures	Nombre de produits						0
	% de l'encours						0,00
	Montant en euros						0,00

(1) Cette annexe retrace le stock de dette au 31/12/N après opérations de couverture éventuelles.

IV – ÉTATS ANNEXÉS — IV

B – ÉTATS ANNEXÉS PATRIMONIAUX – ETAT DE LA DETTE – DETAIL DES OPERATIONS DE COUVERTURE — B1.5

DETAIL DES OPERATIONS DE COUVERTURE (1)

Instruments de couverture (Pour chaque ligne, indiquer le numéro de contrat)	Emprunt couvert			Instrument de couverture								Primes éventuelles	
	Référence de l'emprunt couvert	Capital restant dû au 31/12/N	Date de fin du contrat	Organisme co-contractant	Type de couverture (3)	Nature de la couverture (change ou taux)	Notionnel de l'instrument de couverture	Date de début du contrat	Date de fin du contrat	Périodicité de règlement des intérêts (4)	Montant des commissions diverses	Primes payées pour l'achat d'option	Primes reçues pour la vente d'option
Taux fixe (total)		0,00					0,00				0,00	0,00	0,00
Taux variable simple (total)		0,00					0,00				0,00	0,00	0,00
Taux complexe (total) (2)		0,00					0,00				0,00	0,00	0,00
Total		0,00					0,00				0,00	0,00	0,00

(1) Si un instrument couvre plusieurs emprunts, distinguer une ligne par emprunt couvert.

(2) Il s'agit d'un taux variable qui n'est pas défini comme la simple addition d'un taux usuel de référence et d'une marge exprimée en point de pourcentage.

(3) Indiquer s'il s'agit d'un *swap*, d'une option (*cap*, *floor*, *tunnel*, *swaption*).

(4) Indiquer la périodicité de règlement des intérêts : A : annuelle, M : mensuelle, B : bimestrielle, S : semestrielle, T : trimestrielle, X : autre.

B1.5 – DETAIL DES OPERATIONS DE COUVERTURE (1) (suite)

Instruments de couverture (Pour chaque ligne, indiquer le numéro de contrat)	Effet de l'instrument de couverture								
	Référence de l'emprunt couvert	Taux payé		Taux reçu (7)		Charges et produits constatés depuis l'origine du contrat		Catégorie d'emprunt (8)	
		Index (5)	Niveau de taux (6)	Index	Niveau de taux	Charges c/668	Produits c/768	Avant opération de couverture	Après opération de couverture
Taux fixe (total)						0,00	0,00		
Taux variable simple (total)						0,00	0,00		
Taux complexe (total) (2)						0,00	0,00		
Total						0,00	0,00		

(5) Indiquer l'index utilisé ou la formule de taux.

(6) Pour les emprunts à taux variable, indiquer le niveau moyen du taux constaté sur l'année.

(7) A compléter si l'instrument de couverture est un *swap*.

(8) Catégorie d'emprunt. Exemple A-1 (cf. la classification des emprunts suivant la typologie de la circulaire IOCB1015077C du 25 juin 2010 sur les produits financiers offerts aux collectivités territoriales).

IV – ÉTATS ANNEXÉS — IV

B – ÉTATS ANNEXÉS PATRIMONIAUX – ETAT DE LA DETTE – REMBOURSEMENT ANTICIPE D'UN EMPRUNT AVEC REFINANCEMENT — B1.6

REMBOURSEMENT ANTICIPE D'UN EMPRUNT AVEC REFINANCEMENT (1)

Emprunts (2) (Pour chaque ligne, indiquer le numéro de contrat)	Année de mobilisation et profil d'amort. de l'emprunt		Date du refinance-ment	Organisme prêteur ou chef de file	Capital restant dû	Capital réaménagé	Durée résidu-elle	Pério-dicité des rem-bour-se-ments (6)	Caractéristiques du taux			Coût de sortie (10)		Annuité de l'exercice		ICNE de l'exercice
	Année	Profil (5)							Type de taux (7)	Index (8)	Niveau de taux (9)	Type (11)	Montant (12)	Intérêts (13)	Capital	
Total des dépenses au c/ 166 Refinancement de dette (3)					0,00	0,00							0,00	0,00	0,00	0,00
Total des recettes au c/ 166 Refinancement de dette (4)					0,00	0,00								0,00	0,00	0,00

(1) Les opérations de refinancement de dette consistent en un remboursement d'un emprunt auprès d'un établissement de crédit suivi de la souscription d'un nouvel emprunt. Pour cette raison, les dépenses et les recettes du c/166 sont équilibrées.

(2) Pour les emprunts de refinancement, indiquer le nouveau numéro de contrat suivi, entre parenthèses, de la référence de l'emprunt quitté.

(3) Il s'agit de retracer les caractéristiques avant réaménagement des emprunts ayant fait l'objet d'un remboursement anticipé avec refinancement.

(4) Il s'agit de retracer les caractéristiques après réaménagement des emprunts de refinancement.

(5) Indiquer C pour amortissement constant, P pour amortissement progressif, F pour *in fine*, X pour autres à préciser.

(6) Indiquer la périodicité des remboursements A : annuelle ; T : trimestrielle ; M : mensuelle, B : bimestrielle, S : semestrielle, X autre.

(7) Type de taux d'intérêt : F : fixe ; V : variable simple ; C : complexe (c'est-à-dire un taux variable qui n'est pas seulement défini comme la simple addition d'un taux usuel de référence et d'une marge exprimée en point de pourcentage).

(8) Indiquer le type d'index (ex : Euribor 3 mois).

(9) Taux après opérations de couverture éventuelles. Pour un emprunt à taux variable, indiquer le niveau du taux constaté à la date du refinancement.

(10) Il s'agit de retracer les caractéristiques de l'indemnité de remboursement anticipé due relative à l'emprunt quitté.

(11) Indiquer A pour autofinancement, C pour capitalisation, T pour intégration dans le taux du nouvel emprunt, D pour allongement de durée.

(12) Indiquer le coût de sortie uniquement en cas d'autofinancement et de capitalisation.

(13) Il s'agit des intérêts dus au titre du contrat initial et comptabilisés à l'article 66111 « Intérêts réglés à l'échéance » (intérêts décaissés) et intérêts éventuels dus au titre du contrat d'échange éventuel et comptabilisés à l'article 668.

IV – ÉTATS ANNEXÉS — IV

B – ÉTATS ANNEXÉS PATRIMONIAUX – ETAT DE LA DETTE – EMPRUNTS RENEGOCIES AU COURS DE L'ANNEE N — B1.7

EMPRUNTS RENEGOCIES AU COURS DE L'ANNEE N (1)

N° du contrat d'emprunt	Date de souscription du contrat initial	Date de renégociation	Organisme prêteur	Durée résiduelle en années		Taux (2)						Nominal		Profil d'amortissement et périodicité de remboursement (6)		Capital restant dû au 31/12/N	ICNE de l'exercice	Annuité payée dans l'exercice (s'il y a lieu)	
						Contrat initial			Contrat renégocié										
				Contrat initial	Contrat renégocié	Type de taux (3)	Index (4)	Taux act.	Type de taux (3)	Index (4)	Taux act.	Contrat initial	Contrat renégocié (5)	Contrat initial	Contrat renégocié			Intérêts	Capital
Total												0,00	0,00			0,00	0,00	0,00	0,00

(1) Inscrire les emprunts renégociés au cours de l'exercice N.

(2) Taux à la date de renégociation.

(3) Indiquer : F : fixe ; V : variable simple ; C : complexe (c'est-à-dire un taux variable qui n'est pas seulement défini comme la simple addition d'un taux usuel de référence et d'une marge exprimée en point de pourcentage).

(4) Indiquer la nature de l'index retenu (exemple : Euribor 3 mois).

(5) Nominal à la date de renégociation.

(6) Faire figurer 2 lettres : - Pour le profil d'amortissement, indiquer : C pour amortissement constant, P pour amortissement progressif, F pour *in fine*, X pour autres.
- Pour la périodicité de remboursement, indiquer A : annuelle ; T : trimestrielle ; M : mensuelle, B : bimestrielle, S : semestrielle, X autre.

IV – ÉTATS ANNEXÉS	IV
B – ÉTATS ANNEXÉS PATRIMONIAUX – ETAT DE LA DETTE – DETTE POUR FINANCER L'EMPRUNT D'UN AUTRE ORGANISME	B1.8

DETTE POUR FINANCER L'EMPRUNT D'UN AUTRE ORGANISME (1)

REPARTITION PAR PRÊTEUR	Dette en capital à l'origine (2)	Dette en capital au 31/12/N	Annuité payée au cours de l'exercice	Dont	
				Intérêts (3)	Capital
TOTAL	0,00	0,00	0,00	0,00	0,00
Auprès des organismes de droit privé	0,00	0,00	0,00	0,00	0,00
Auprès des organismes de droit public	0,00	0,00	0,00	0,00	0,00
Dette provenant d'émissions obligataires (ex : émissions publiques ou privées)	0,00	0,00	0,00	0,00	0,00

(1) Il s'agit des cas où une collectivité ou un établissement public accepte de prendre en charge l'emprunt au profit d'un autre organisme sans qu'il y ait pour autant transfert du contrat.
(2) La dette en capital à l'origine correspond à la part de dette prise en charge par la collectivité.
(3) Il s'agit des intérêts dus au titre du contrat initial et comptabilisés à l'article 66111 et des intérêts éventuels dus au titre du contrat d'échange et comptabilisés à l'article 668.

IV – ÉTATS ANNEXÉS	IV
B – ÉTATS ANNEXÉS PATRIMONIAUX – ETAT DE LA DETTE – AUTRES DETTES	B1.9

AUTRES DETTES

(Issues des engagements juridiques pris autres que ceux destinés à financer la prise en charge d'un emprunt)

LIBELLES	Montant initial de la dette	Dépenses de l'exercice	Dette restante

IV – ÉTATS ANNEXÉS	IV
B – ÉTATS ANNEXÉS PATRIMONIAUX – METHODES UTILISEES POUR LES AMORTISSEMENTS	B2

METHODES UTILISEES POUR LES AMORTISSEMENTS

Procédure d'amortissement (linéaire, dégressif, variable)	CHOIX DE L'ASSEMBLEE		Délibération du
	Biens de faible valeur- Seuil unitaire en deçà duquel les immobilisations de peu de valeur s'amortissent sur un an : 2000,00 €		11/03/2024
	Catégories de biens amortis	**Durée (en années)**	

IV – ÉTATS ANNEXÉS — IV

B – ÉTATS ANNEXÉS PATRIMONIAUX – ETAT DES PROVISIONS CONSTITUEES — B3

PROVISIONS CONSTITUEES AU 31/12/N

Nature de la provision	Date de constitution de la provision	Montant des provisions constituées au 01/01/N A	Montant total des provisions de l'exercice (1) B	Montant des reprises de l'exercice C	Montant des provisions constituées au 31/12/N D = A + B - C
PROVISIONS SEMI-BUDGETAIRES (2)					
Provisions pour risques et charges (3)		**0,00**	**75 090,00**	**0,00**	**75 090,00**
Provisions pour litiges		**0,00**	**75 090,00**	**0,00**	**75 090,00**
MISE EN PLACE COMPTE EPARGNE TEMPS	15/12/2025	0,00	75 090,00	0,00	75 090,00
Provisions pour pertes de change		**0,00**	**0,00**	**0,00**	**0,00**
Provisions pour gros entretiens ou grandes révisions		**0,00**	**0,00**	**0,00**	**0,00**
Provisions pour garanties d'emprunt		**0,00**	**0,00**	**0,00**	**0,00**
Autres provisions pour risques		**0,00**	**0,00**	**0,00**	**0,00**
Dépréciations (3)		**0,00**	**0,00**	**0,00**	**0,00**
- des immobilisations		**0,00**	**0,00**	**0,00**	**0,00**
- des stocks et encours		**0,00**	**0,00**	**0,00**	**0,00**
- des comptes de tiers		**0,00**	**0,00**	**0,00**	**0,00**
- des comptes financiers		**0,00**	**0,00**	**0,00**	**0,00**
Total des provisions semi-budgétaires		**0,00**	**75 090,00**	**0,00**	**75 090,00**
PROVISIONS BUDGETAIRES (2)					
Provisions pour risques et charges (3)		**0,00**	**0,00**	**0,00**	**0,00**
Provisions pour litiges		**0,00**	**0,00**	**0,00**	**0,00**
Provisions pour pertes de change		**0,00**	**0,00**	**0,00**	**0,00**
Provisions pour gros entretiens ou grandes révisions		**0,00**	**0,00**	**0,00**	**0,00**
Provisions pour garanties d'emprunt		**0,00**	**0,00**	**0,00**	**0,00**
Autres provisions pour risques		**0,00**	**0,00**	**0,00**	**0,00**
Dépréciations (3)		**0,00**	**0,00**	**0,00**	**0,00**
- des immobilisations		**0,00**	**0,00**	**0,00**	**0,00**
- des stocks et encours		**0,00**	**0,00**	**0,00**	**0,00**
- des comptes de tiers		**0,00**	**0,00**	**0,00**	**0,00**

Nature de la provision	Date de constitution de la provision	Montant des provisions constituées au 01/01/N A	Montant total des provisions de l'exercice (1) B	Montant des reprises de l'exercice C	Montant des provisions constituées au 31/12/N D = A + B - C
- des comptes financiers		**0,00**	**0,00**	**0,00**	**0,00**
Total des provisions budgétaires		**0,00**	**0,00**	**0,00**	**0,00**
TOTAL PROVISIONS		**0,00**	**75 090,00**	**0,00**	**75 090,00**

(1) Provision nouvelle ou abondement d'une provision déjà constituée.

(2) A renseigner selon que la collectivité applique le régime des provisions semi-budgétaires ou budgétaires, conformément aux dispositions législatives et réglementaires afférentes.

(3) Indiquer l'objet de la provision (exemples : provision pour litiges au titre du procès, provisions pour dépréciation des immobilisations de l'équipement).

IV – ÉTATS ANNEXÉS	IV
B –ÉTATS ANNEXÉS PATRIMONIAUX – LISTE DES CONCOURS ATTRIBUES A DES TIERS	B8

LISTE DES CONCOURS ATTRIBUES A DES TIERS EN NATURE OU EN SUBVENTIONS

Nom des bénéficiaires	Montant du fonds de concours ou de la subvention (numéraire)	Prestations en nature
TOTAL GENERAL	0,00	
Personnes de droit privé	0,00	
Associations	0,00	
Entreprises	0,00	
Personnes physiques	0,00	
Autres	0,00	
Personnes de droit public	0,00	
Etat	0,00	
Régions	0,00	
Départements	0,00	
Communes	0,00	
Etablissements publics (EPCI, EPA, EPIC,...)	0,00	
Autres	0,00	

IV – ÉTATS ANNEXÉS	IV
B – ANNEXES PATRIMONIALES – ETAT DU PERSONNEL AU 31/12/N	B9

B9 - ETAT DU PERSONNEL AU 31/12/N

GRADES OU EMPLOIS (1)	CATEGORIES (2)	EMPLOIS BUDGETAIRES (3)			EFFECTIFS POURVUS SUR EMPLOIS BUDGETAIRES EN ETPT (4)		
		EMPLOIS PERMANENTS À TEMPS COMPLET	EMPLOIS PERMANENTS À TEMPS NON COMPLET	TOTAL	AGENTS TITULAIRES	AGENTS NON TITULAIRES	TOTAL
EMPLOIS FONCTIONNELS (a)		**0,00**	**0,00**	**0,00**	**0,00**	**0,00**	**0,00**
Directeur général des services		0,00	0,00	0,00	0,00	0,00	0,00
Directeur général adjoint des services		0,00	0,00	0,00	0,00	0,00	0,00
Directeur général des services techniques		0,00	0,00	0,00	0,00	0,00	0,00
Directeur départemental - SDIS		0,00	0,00	0,00	0,00	0,00	0,00
Directeur départemental adjoint - SDIS		0,00	0,00	0,00	0,00	0,00	0,00
Emplois créés au titre de l'article L. 313-1 du CGFP		0,00	0,00	0,00	0,00	0,00	0,00
FILIERE ADMINISTRATIVE (b)		**0,00**	**0,00**	**0,00**	**0,00**	**0,00**	**0,00**
FILIERE TECHNIQUE (c)		**101,00**	**3,00**	**104,00**	**100,00**	**0,00**	**100,00**
ADJOINT TECHNIQUE	C	38,00	1,00	39,00	37,00	0,00	37,00
ADJOINT TECHNIQUE PRINC 1E CL	C	20,00	2,00	22,00	20,00	0,00	20,00
ADJOINT TECHNIQUE PRINC 2E CL	C	22,00	0,00	22,00	21,00	0,00	21,00
AGENT DE MAITRISE	C	8,00	0,00	8,00	8,00	0,00	8,00
AGENT DE MAITRISE PRINCIPAL	B C	7,00	0,00	7,00	7,00	0,00	7,00
INGENIEUR	A	1,00	0,00	1,00	1,00	0,00	1,00
INGENIEUR PRINCIPAL	A	1,00	0,00	1,00	1,00	0,00	1,00
TECHNICIEN	B	1,00	0,00	1,00	1,00	0,00	1,00
TECHNICIEN PRINCIPAL 2EME CL	B	3,00	0,00	3,00	4,00	0,00	4,00
FILIERE SOCIALE (d)		**1,00**	**0,00**	**1,00**	**1,00**	**0,00**	**1,00**
AGENT SOCIAL	C	1,00	0,00	1,00	1,00	0,00	1,00
FILIERE MEDICO-SOCIALE (e)		**0,00**	**0,00**	**0,00**	**0,00**	**0,00**	**0,00**
FILIERE MEDICO-TECHNIQUE (f)		**0,00**	**0,00**	**0,00**	**0,00**	**0,00**	**0,00**
FILIERE SPORTIVE (g)		**0,00**	**0,00**	**0,00**	**0,00**	**0,00**	**0,00**
FILIERE CULTURELLE (h)		**0,00**	**0,00**	**0,00**	**0,00**	**0,00**	**0,00**
FILIERE ANIMATION (i)		**0,00**	**0,00**	**0,00**	**0,00**	**0,00**	**0,00**
FILIERE POLICE (j)		**0,00**	**0,00**	**0,00**	**0,00**	**0,00**	**0,00**
FILIERE SAPEURS-POMPIERS (k)		**0,00**	**0,00**	**0,00**	**0,00**	**0,00**	**0,00**

GRADES OU EMPLOIS (1)	CATEGORIES (2)	EMPLOIS BUDGETAIRES (3)			EFFECTIFS POURVUS SUR EMPLOIS BUDGETAIRES EN ETPT (4)		
		EMPLOIS PERMANENTS À TEMPS COMPLET	EMPLOIS PERMANENTS À TEMPS NON COMPLET	TOTAL	AGENTS TITULAIRES	AGENTS NON TITULAIRES	TOTAL
EMPLOIS NON CITES (I) (5)		**0,00**	**0,00**	**0,00**	**0,00**	**0,00**	**0,00**
TOTAL GENERAL (b + c + d + e + f + g + h + i + j + k + l)		**103,00**	**3,00**	**106,00**	**101,00**	**1,00**	**102,00**

(1) Les grades ou emplois sont désignés conformément à la circulaire n° NOR : INTB9500102C du 23 mars 1995. Les emplois fonctionnels sont également comptabilisés dans leur filière d'origine.

(2) Catégories : A, B ou C.

(3) Emplois budgétaires créés par l'assemblée délibérante. Les emplois permanents à temps complet sont comptabilisés pour une unité, les emplois à temps non complet sont comptabilisés à hauteur de la quotité de travail prévue par la délibération créant l'emploi.

(4) Equivalent temps plein annuel travaillé (ETPT). Le décompte est proportionnel à l'activité des agents, mesurée par leur quotité de temps de travail et par leur période d'activité sur l'année :

ETPT = Effectifs physiques * quotité de temps de travail * période d'activité dans l'année

Exemple : un agent à temps plein (quotité de travail = 100 %) présent toute l'année correspond à 1 ETPT ; un agent à temps partiel, à 80 % (quotité de travail = 80 %) présent toute l'année correspond à 0,8 ETPT ; un agent à temps partiel, à 80 % (quotité de travail = 80 %) présent la moitié de l'année (ex : CDD de 6 mois, recrutement à mi-année) correspond à 0,4 ETPT (0,8 * 6 / 12).

(5) Emplois dont les missions ne correspondent pas à un cadre d'emploi existant.

B9 - ETAT DU PERSONNEL AU 31/12/N (suite)

AGENTS NON TITULAIRES EN FONCTION AU 31/12/N	CATEGORIES (1)	SECTEUR (2)	REMUNERATION (3)		CONTRAT	
			Indice (8)	Euros	Fondement du contrat (4)	Nature du contrat (5)
Agents occupant un emploi permanent (6)				**0,00**		
Agents occupant un emploi non permanent (7)				**0,00**		
TOTAL GENERAL				**0,00**		

(1) CATEGORIES: A, B et C.

(2) SECTEUR ADM : Administratif.
TECH : Technique.
URB : Urbanisme (dont aménagement urbain).
S : Social.
MS : Médico-social.
MT : Médico-technique.
SP : Sportif.
CULT : Culturel
ANIM : Animation.
POL : Police.
POMP : Sapeurs-pompiers.
X : Emplois non cités.

(3) REMUNERATION : Référence à un indice brut (indiquer le niveau de l'indice brut) de la fonction publique ou en euros annuels bruts (indiquer l'ensemble des éléments de la rémunération brute annuelle).

(4) CONTRAT : Motif du contrat (code général de la fonction publique - CGFP) :
332-23-1° : Accroissement temporaire d'activité pour une durée maximale de douze mois.
332-23-2° : Accroissement saisonnier d'activité pour une durée maximale de six mois.
332-24 : Contrat de projet pour une durée minimale d'un an et une durée maximale fixée par les parties dans la limite de six ans
332-13 : Remplacement d'un fonctionnaire autorisé à servir à temps partiel ou indisponible.
332-14 : Vacance temporaire d'un emploi.
332-8-1° : Absence de cadre d'emplois de fonctionnaires susceptibles d'assurer les fonctions correspondantes.
332-8-2° : Justifié par les besoins des services ou la nature des fonctions, sous réserve qu'aucun fonctionnaire territorial n'a pu être recruté dans les conditions prévues par le CGFP.
332-8-3° : Communes de moins de 1 000 habitants et groupements de communes regroupant moins de 15 000 habitants.
332-8-4° : Communes nouvelles issues de fusion de communes de moins de 1 000 habitants, pendant trois ans suivant la création, et le cas échéant, jusqu'au premier renouvellement du conseil municipal.
332-8-5° : Autres collectivités territoriales ou établissements mentionnés à l'article L. 4, pour les emplois dont la quotité de temps de travail est inférieure à 50 %.
332-8-6° : Emplois des communes (- 2 000 hab.) et des groupements de communes (-10 000 hab.) dont la création ou suppression dépend de la décision d'une autorité.
327-5 : Contractuel territorial sur emploi permanent - peut être nommé en qualité de fonctionnaire stagiaire par l'autorité territoriale.
332-10 : Contrat à durée indéterminée en application de l'article L. 332-8 avec un agent contractuel territorial qui justifie d'une durée de services publics de six ans au moins.
332-11 : Contrat à durée indéterminée lorsque l'agent contractuel territorial concerné remplit avant l'échéance de son contrat les conditions d'ancienneté mentionnées à l'article L. 332-10.
326_352 : Modalités particulières : recrutement sans concours, parcours d'accès à la fonction publique, personnes en situation de handicap (CGFP art. L326 et L.352).
343-1_343-3 : Emplois supérieurs de la fonction publique territoriale (emplois fonctionnels de direction).
333-1_333-10 : Collaborateurs de cabinet.
333-12 : Collaborateurs de groupes d'élus.
A : Autres.

(5) Indiquer si l'agent contractuel est titulaire d'un contrat à durée déterminée (CDD) ou d'un contrat à durée indéterminée (CDI). Les contrats particuliers devront être labellisés « A / autres » et feront l'objet d'une précision (ex : « contrats aidés »).

(6) Occupent un emploi permanent de la fonction publique territoriale, les agents non titulaires recrutés sur le fondement des articles 332-8, 332-13, 332-14, 326, 352 du CGFP , ainsi que les agents qui sont titulaires d'un contrat à durée indéterminée pris sur le fondement des articles 327-5, 332-10 et 332-11 du CGFP.

(7) Occupent un emploi non permanent de la fonction publique territoriale, les agents non titulaires recrutés sur le fondement des articles 332-23, 332-24, 333-1 à 333-10 et 333-12.

(8) Si un contrat fixe comme référence de rémunération un traitement hors échelle, il convient de mentionner le chevron conformément à l'article 6 décret 85-1148 du 20 octobre 1985.

IV – ANNEXES	IV
ANNEXES BUDGETAIRES EQUILIBRE BUDGETAIRE	C1.1

DISPONIBILITE DE RESSOURCES PROPRES PROVENANT DES EXERCICES ANTERIEURS

Solde de la section d'investissement de l'exercice N-1

	Ressources propres issues de l'exercice N-1
Solde d'exécution 001 (A) montant négatif si déficit (D001) montant positif si excédent (R001)	**-658 680,71**
Solde des RAR (B) montant négatif si déficit montant positif si excédent	**0,00**
Solde de la section investissement de l'exercice N-1 (Solde I = A + B) Solde positif : excédent de financement Solde négatif : besoin de financement	**-658 680,71**

Disponibilité des ressources propres provenant des exercices antérieurs après financement de la section investissement de l'exercice N-1

	Ressources propres issues de l'exercice N-1
Affectation au 1068 suite au CA de l'exercice N-1 (C)	**1 053 637,61**
Solde de la section investissement de l'exercice N-1 (Solde I) Solde positif : excédent de financement Solde négatif : besoin de financement	**-658 680,71**
Disponibilité de ressources propres des exercices antérieurs (Solde II = C + Solde I) Solde positif : ressources disponibles pour la couverture de l'annuité Solde négatif : absence de ressources propres provenant des exercices antérieurs pour la couverture de l'annuité	**394 956,90**

COUVERTURE DE L'ANNUITE DE LA DETTE PAR LES RESSOURCES PROPRES - PETIT EQUILIBRE

	Crédits ouverts/reportés (2)	Réalisations (3)	Restes à réaliser au 31/12/N (4)	Total
		(a)	(b)	(c = a + b)
Dépenses de l'exercice à couvrir par des ressources propres (D)(1)	**77 469,00**	**77 468,16**	**631 876,69**	**709 344,85**
Ressources propres externes et internes de l'exercice (E)(1)	**2 013 888,00**	**1 664 287,31**	**0,00**	**1 664 287,31**
Solde des opérations de l'exercice (Solde III = E - D)	**1 936 419,00**	**1 586 819,15**	**-631 876,69**	**954 942,46**
Solde d'exécution 001 (A) montant négatif si déficit (D001) montant positif si excédent (R001)	**-658 680,71**			**-658 680,71**
Affectation au 1068 suite au CA de l'exercice N-1 (C)	**1 053 637,61**	**1 053 637,61**		**1 053 637,61**
Solde des opérations liées à l'exercice N-1 (Solde IV = A + C)	**394 956,90**			**394 956,90**
Couverture de l'annuité de la dette (Solde V = Solde III + Solde IV) Solde positif : annuité de la dette couverte Solde négatif : annuité de la dette non couverte				**1 349 899,36**

(1) BP+BS+DM + RAR N-1.Le détail est présenté aux états suivants : "Equilibre budgétaire - Dépenses" et "Equilibre budgétaire - Recette"

(2) Cumul des crédits de l'exercice votés ou reportés

(3) Mandats et titres émis

(4) Il s'agit des restes à réaliser établis conformément à la comptabilité d'engagement annuelle

IV – ÉTATS ANNEXÉS	IV
C – ÉTATS ANNEXÉS BUDGÉTAIRES – EQUILIBRE BUDGETAIRE – DEPENSES	C1.2

DEPENSES A COUVRIR PAR DES RESSOURCES PROPRES

Art. (1)	Libellé (1)	Crédits de l'exercice (BP + BS + DM + RAR N-1)		Réalisations
DEPENSES TOTALES A COUVRIR PAR DES RESSOURCES PROPRES = A + B		**77 469,00**	**I**	**77 468,16**
16 Emprunts et dettes assimilées (A)		**0,00**		**0,00**
1631	Emprunts obligataires	0,00		0,00
1641	Emprunts en euros	0,00		0,00
1643	Emprunts en devises	0,00		0,00
16441	Opérations afférentes à l'emprunt	0,00		0,00
1671	Avances consolidées du Trésor	0,00		0,00
1672	Emprunts sur comptes spéciaux du Trésor	0,00		0,00
1678	Autres emprunts et dettes	0,00		0,00
1681	Autres emprunts	0,00		0,00
1682	Bons à moyen terme négociables	0,00		0,00
1687	Autres dettes	0,00		0,00
Dépenses et transferts à déduire des ressources propres (B)		**77 469,00**		**77 468,16**
10…	*Reprise de dotations, fonds divers et réserves*			
10…	Reversement de dotations, fonds divers et réserves			
139	*Subv. invest. transférées cpte résultat*	*77 469,00*		*77 468,16*

(1) Détailler les chapitres budgétaires par article conformément au plan de comptes.

IV – ÉTATS ANNEXÉS	IV
C – ÉTATS ANNEXÉS BUDGÉTAIRES – EQUILIBRE BUDGETAIRE – RECETTES	C1.3

RESSOURCES PROPRES

Art. (1)	Libellé (1)	Crédits de l'exercice (BP + BS + DM + RAR N-1)	Réalisations
RECETTES (RESSOURCES PROPRES) = a + b		**2 013 888,00**	**III 1 664 287,31**
Ressources propres externes de l'année (a)		**357 157,00**	**426 749,23**
10222	FCTVA	357 157,00	426 749,23
10226	Taxe d'aménagement (2)	0,00	0,00
10227	Versement pour sous densité	0,00	0,00
10228	Autres fonds d'investissement	0,00	0,00
13146	Attributions compensation investissement	0,00	0,00
13156	Attributions compensation investissement	0,00	0,00
13246	Attributions compensation investissement	0,00	0,00
13256	Attributions compensation investissement	0,00	0,00
138	Autres subventions invest. non transf.	0,00	0,00
26…	Participations et créances rattachées		
27…	Autres immobilisations financières		
Ressources propres internes de l'année (b) (3)		**1 656 731,00**	**1 237 538,08**
15…	*Provisions pour risques et charges*		
169	*Primes de remboursement des obligations*	*0,00*	*0,00*
26…	*Participations et créances rattachées*		
27…	*Autres immobilisations financières*		
28…	*Amortissement des immobilisations*		
28138	*Autres constructions*	*26 000,00*	*23 690,63*
28151	*Réseaux de voirie*	*3 000,00*	*1 448,93*
2815731	*Matériel roulant*	*1 000,00*	*637,31*
2815738	*Autre matériel et outillage de voirie*	*9 000,00*	*7 075,90*
28158	*Autres inst.,matériel,outil. techniques*	*307 000,00*	*276 927,50*
2817828	*Autres matériels transport (m. à dispo)*	*2 000,00*	*1 380,90*
28181	*Installations générales, aménagt divers*	*344 000,00*	*326 856,77*
281828	*Autres matériels de transport*	*539 500,00*	*579 700,00*
281838	*Autre matériel informatique*	*1 000,00*	*1 122,00*
281848	*Autres matériels de bureau et mobiliers*	*500,00*	*640,00*
28188	*Autres immo. corporelles*	*25 000,00*	*18 058,14*

Art. (1)	Libellé (1)	Crédits de l'exercice (BP + BS + DM + RAR N-1)	Réalisations
29…	*Dépréciations des immobilisations*		
31…	*Matières premières (et fournitures) (4)*		
33…	*En-cours de production de biens (4)*		
35…	*Stocks de produits (4)*		
39…	*Dépréciation des stocks et en-cours*		
481…	*Charges à rép. sur plusieurs exercices*		
49…	*Dépréciation des comptes de tiers*		
59…	*Dépréciation des comptes financiers*		
024	Produits des cessions d'immobilisations	0,00	0,00
021	*Virement de la section de fonctionnement*	*398 731,00*	*0,00*

(1) Les comptes 15, 169, 26, 27, 28, 29, 39, 481, 49 et 59 sont à détailler conformément au plan de comptes.

(2) Le compte 10226 peut être utilisé uniquement par les communes et les établissements publics à fiscalité propre.

(3) Les comptes 15, 29, 39, 49 et 59 sont présentés uniquement si la collectivité applique le régime des provisions budgétaires.

(4) Les comptes 31, 33 et 35 ne peuvent être utilisés que pour les budgets utilisant la comptabilité de stock. Par conséquent, seuls les budgets retraçant les dépenses et les recettes d'un lotissement ou d'une ZAC peuvent utiliser les comptes susmentionnés.

IV – ÉTATS ANNEXÉS	IV
C – ÉTATS ANNEXÉS BUDGÉTAIRES – AUTORISATIONS DE PROGRAMME	C2.1

SITUATION DES AUTORISATIONS DE PROGRAMME ET CREDITS DE PAIEMENT

AUTORISATION DE PROGRAMME *		Chapitre (s)	Stocks AP votées disponibles à l'affectation (exercices antérieurs)	AP votées dans l'année	AP affectées non couvertes par des CP réalisés au 01/01/N (1)	Flux d'AP affectées dans l'année (2)	AP affectées annulées (3)	Stock d'AP affectées restant à financer (4) = (1) + (2) - (3)	CP mandatés au budget de l'année N (5)	AP affectées non couvertes par des CP mandatés au 31/12/N (6) = (4) - (5)
Numéro	Libellé									
EQUIP TVX	Entretien equipement et travaux	825, 346, 882, 852, 856, 881	0,00	398 712,00	0,00	0,00	0,00	0,00	91 215,71	-91 215,71
MAT TRANS	MATERIEL DE TRANSPORT	856, 881, 825, 816	0,00	6 857 256,00	0,00	0,00	0,00	0,00	1 529 401,26	-1 529 401,26
MAT ET MOB	Matériel et mobilier OM et tri	804, 838	0,00	792 978,00	0,00	0,00	0,00	0,00	449 177,15	-449 177,15
TOTAL			**0,00**	**8 048 946,00**	**0,00**	**0,00**	**0,00**	**0,00**	**2 069 794,12**	**-2 069 794,12**

* Le détail par programme n'est à renseigner qu'à compter des AP votées en 2005.

(1) Il s'agit des AP affectées antérieurement à l'exercice N et non encore entièrement couvertes par les CP des années antérieures.

(2) Il s'agit des AP votées avant ou pendant l'exercice N et affectées pendant celui-ci.

(6) Il s'agit des AP non encore intégralement couvertes à la fin de l'exercice N.

	N-3	N-2	N-1	N
Ratio de couverture des AP affectées (6) / (5)	**0,00**	**0,00**	**0,00**	**0,00**

IV – ÉTATS ANNEXÉS	IV
C – ÉTATS ANNEXÉS BUDGÉTAIRES – AUTORISATIONS D'ENGAGEMENT	C2.2

SITUATION DES AUTORISATIONS D'ENGAGEMENT ET CREDITS DE PAIEMENT

AUTORISATION D'ENGAGEMENT *		Chapitre (s)	Stocks AE votées disponibles à l'affectation (exercices antérieurs)	AE votées dans l'année	AE affectées non couvertes par des CP réalisés au 01/01/N (1)	Flux d'AE affectées dans l'année (2)	AE affectées annulées (3)	Stock d'AE affectées restant à financer (4) = (1) + (2) - (3)	CP mandatés au budget de l'année N (5)	AE affectées non couvertes par des CP mandatés au 31/12/N (6) = (4) - (5)
Numéro	Libellé									
TOTAL			0,00	0,00	0,00	0,00	0,00	0,00	0,00	0,00

* Le détail par engagement n'est à renseigner qu'à compter des AE votées en 2005.

(1) Il s'agit des AE affectées antérieurement à l'exercice N et non encore entièrement couvertes par les CP des années antérieures.

(2) Il s'agit des AE votées avant ou pendant l'exercice N et affectées pendant celui-ci.

(6) Il s'agit des AE non encore intégralement couvertes à la fin de l'exercice N.

	N-3	N-2	N-1	N
Ratio de couverture des AE affectées (6) / (5)	0,00	0,00	0,00	0,00

IV – ÉTATS ANNEXÉS	IV
IMPACT DU BUDGET POUR LA TRANSITION ECOLOGIQUE – REPARTITION PAR NATURE	C3.1

Présentation agrégée par nature

Type de dépense (2)		Total des dépenses (mandatées) (3)	Favorables	Mixtes	Défavorables	Neutres	Non cotées
A105	Subventions d'investissement versées	0,00	0,00	0,00	0,00	0,00	0,00
A110	Autres immobilisations incorporelles	0,00	0,00	0,00	0,00	0,00	0,00
A115	Immobilisations incorporelles en cours	0,00	0,00	0,00	0,00	0,00	0,00
A120	Terrains	0,00	0,00	0,00	0,00	0,00	0,00
A125	Constructions	0,00	0,00	0,00	0,00	0,00	0,00
A130	Réseaux et installations de voirie	0,00	0,00	0,00	0,00	0,00	0,00
A135	Réseaux divers	0,00	0,00	0,00	0,00	0,00	0,00
A140	Installations techniques, agencements et matériel	0,00	0,00	0,00	0,00	0,00	0,00
A145	Immobilisations mises en concessions ou affermées	0,00	0,00	0,00	0,00	0,00	0,00
A150	Autres immobilisations corporelles	1 882 881,10	859 774,31	0,00	501 290,19	521 816,60	0,00
A155	Immobilisations corporelles en cours	47 006,23	0,00	0,00	0,00	47 006,23	0,00
A165	Immobilisations financières	0,00	0,00	0,00	0,00	0,00	0,00
A225	Opérations pour le compte de tiers	0,00	0,00	0,00	0,00	0,00	0,00
	TOTAL	**1 929 887,33**	**859 774,31**	**0,00**	**501 290,19**	**568 822,83**	**0,00**

AXE 1 : LUTTE CONTRE LE CHANGEMENT CLIMATIQUE (1)

Type de dépense (2)		Total des dépenses (mandatées) (3)	Favorables	Défavorables	Neutres	Non cotées
A105	Subventions d'investissement versées	0,00	0,00	0,00	0,00	0,00
A110	Autres immobilisations incorporelles	0,00	0,00	0,00	0,00	0,00
A115	Immobilisations incorporelles en cours	0,00	0,00	0,00	0,00	0,00
A120	Terrains	0,00	0,00	0,00	0,00	0,00
A125	Constructions	0,00	0,00	0,00	0,00	0,00
A130	Réseaux et installations de voirie	0,00	0,00	0,00	0,00	0,00
A135	Réseaux divers	0,00	0,00	0,00	0,00	0,00
A140	Installations techniques, agencements et matériel	0,00	0,00	0,00	0,00	0,00
A145	Immobilisations mises en concessions ou affermées	0,00	0,00	0,00	0,00	0,00
A150	Autres immobilisations corporelles	1 882 881,10	859 774,31	501 290,19	521 816,60	0,00
A155	Immobilisations corporelles en cours	47 006,23	0,00	0,00	47 006,23	0,00
A165	Immobilisations financières	0,00	0,00	0,00	0,00	0,00
A225	Opérations pour le compte de tiers	0,00	0,00	0,00	0,00	0,00
	TOTAL	**1 929 887,33**	**859 774,31**	**501 290,19**	**568 822,83**	**0,00**

AXE 2 : ADAPTATION AU CHANGEMENT CLIMATIQUE ET PREVENTIUON DES RISQUES NATURELS (1)

Type de dépense (2)		Total des dépenses (mandatées) (3)	Favorables	Défavorables	Neutres	Non cotées
A105	Subventions d'investissement versées	**0,00**	0,00	0,00	0,00	0,00
A110	Autres immobilisations incorporelles	**0,00**	0,00	0,00	0,00	0,00
A115	Immobilisations incorporelles en cours	**0,00**	0,00	0,00	0,00	0,00
A120	Terrains	**0,00**	0,00	0,00	0,00	0,00
A125	Constructions	**0,00**	0,00	0,00	0,00	0,00
A130	Réseaux et installations de voirie	**0,00**	0,00	0,00	0,00	0,00
A135	Réseaux divers	**0,00**	0,00	0,00	0,00	0,00
A140	Installations techniques, agencements et matériel	**0,00**	0,00	0,00	0,00	0,00
A145	Immobilisations mises en concessions ou affermées	**0,00**	0,00	0,00	0,00	0,00
A150	Autres immobilisations corporelles	**1 882 881,10**	0,00	0,00	0,00	1 882 881,10
A155	Immobilisations corporelles en cours	**47 006,23**	0,00	0,00	0,00	47 006,23
A165	Immobilisations financières	**0,00**	0,00	0,00	0,00	0,00
A225	Opérations pour compte de tiers	**0,00**	0,00	0,00	0,00	0,00
	TOTAL	**1 929 887,33**	**0,00**	**0,00**	**0,00**	**1 929 887,33**

AXE 3 : GESTION DES RESSOURCES EN EAU (1)

Type de dépense (2)		Total des dépenses (mandatées) (3)	Favorables	Défavorables	Neutres	Non cotées
A105	Subventions d'investissement versées	0,00	0,00	0,00	0,00	0,00
A110	Autres immobilisations incorporelles	0,00	0,00	0,00	0,00	0,00
A115	Immobilisations incorporelles en cours	0,00	0,00	0,00	0,00	0,00
A120	Terrains	0,00	0,00	0,00	0,00	0,00
A125	Constructions	0,00	0,00	0,00	0,00	0,00
A130	Réseaux et installations de voirie	0,00	0,00	0,00	0,00	0,00
A135	Réseaux divers	0,00	0,00	0,00	0,00	0,00
A140	Installations techniques, agencements et matériel	0,00	0,00	0,00	0,00	0,00
A145	Immobilisations mises en concessions ou affermées	0,00	0,00	0,00	0,00	0,00
A150	Autres immobilisations corporelles	1 882 881,10	0,00	0,00	0,00	1 882 881,10
A155	Immobilisations corporelles en cours	47 006,23	0,00	0,00	0,00	47 006,23
A165	Immobilisations financières	0,00	0,00	0,00	0,00	0,00
A225	Opérations pour compte de tiers	0,00	0,00	0,00	0,00	0,00
	TOTAL	**1 929 887,33**	**0,00**	**0,00**	**0,00**	**1 929 887,33**

AXE 4 : TRANSITION VERS L'ECONOMIE CIRCULAIRE, GESTION DES DECHETS, PREVENTION DES RISQUES TECHNOLOGIQUES (1)

Type de dépense (2)		Total des dépenses (mandatées) (3)	Favorables	Défavorables	Neutres	Non cotées
A105	Subventions d'investissement versées	0,00	0,00	0,00	0,00	0,00
A110	Autres immobilisations incorporelles	0,00	0,00	0,00	0,00	0,00
A115	Immobilisations incorporelles en cours	0,00	0,00	0,00	0,00	0,00
A120	Terrains	0,00	0,00	0,00	0,00	0,00
A125	Constructions	0,00	0,00	0,00	0,00	0,00
A130	Réseaux et installations de voirie	0,00	0,00	0,00	0,00	0,00
A135	Réseaux divers	0,00	0,00	0,00	0,00	0,00
A140	Installations techniques, agencements et matériel	0,00	0,00	0,00	0,00	0,00
A145	Immobilisations mises en concessions ou affermées	0,00	0,00	0,00	0,00	0,00
A150	Autres immobilisations corporelles	1 882 881,10	0,00	0,00	0,00	1 882 881,10
A155	Immobilisations corporelles en cours	47 006,23	0,00	0,00	0,00	47 006,23
A165	Immobilisations financières	0,00	0,00	0,00	0,00	0,00
A225	Opérations pour compte de tiers	0,00	0,00	0,00	0,00	0,00
	TOTAL	**1 929 887,33**	**0,00**	**0,00**	**0,00**	**1 929 887,33**

AXE 5 : LUTTE CONTRE LES POLLUTIONS DE L'AIR ET DES SOLS (1)

Type de dépense (2)		Total des dépenses (mandatées) (3)	Favorables	Défavorables	Neutres	Non cotées
A105	Subventions d'investissement versées	0,00	0,00	0,00	0,00	0,00
A110	Autres immobilisations incorporelles	0,00	0,00	0,00	0,00	0,00
A115	Immobilisations incorporelles en cours	0,00	0,00	0,00	0,00	0,00
A120	Terrains	0,00	0,00	0,00	0,00	0,00
A125	Constructions	0,00	0,00	0,00	0,00	0,00
A130	Réseaux et installations de voirie	0,00	0,00	0,00	0,00	0,00
A135	Réseaux divers	0,00	0,00	0,00	0,00	0,00
A140	Installations techniques, agencements et matériel	0,00	0,00	0,00	0,00	0,00
A145	Immobilisations mises en concessions ou affermées	0,00	0,00	0,00	0,00	0,00
A150	Autres immobilisations corporelles	1 882 881,10	0,00	0,00	0,00	1 882 881,10
A155	Immobilisations corporelles en cours	47 006,23	0,00	0,00	0,00	47 006,23
A165	Immobilisations financières	0,00	0,00	0,00	0,00	0,00
A225	Opérations pour compte de tiers	0,00	0,00	0,00	0,00	0,00
	TOTAL	**1 929 887,33**	**0,00**	**0,00**	**0,00**	**1 929 887,33**

AXE 6 : PRESERVATION DE LA BIODIVERSITE, PROTECTION DES ESPACES NATURELS, AGRICOLES ET SYLVICOLES (1)

Type de dépense (2)		Total des dépenses (mandatées) (3)	Favorables	Défavorables	Neutres	Non cotées
A105	Subventions d'investissement versées	0,00	0,00	0,00	0,00	0,00
A110	Autres immobilisations incorporelles	0,00	0,00	0,00	0,00	0,00
A115	Immobilisations incorporelles en cours	0,00	0,00	0,00	0,00	0,00
A120	Terrains	0,00	0,00	0,00	0,00	0,00
A125	Constructions	0,00	0,00	0,00	0,00	0,00
A130	Réseaux et installations de voirie	0,00	0,00	0,00	0,00	0,00
A135	Réseaux divers	0,00	0,00	0,00	0,00	0,00
A140	Installations techniques, agencements et matériel	0,00	0,00	0,00	0,00	0,00
A145	Immobilisations mises en concessions ou affermées	0,00	0,00	0,00	0,00	0,00
A150	Autres immobilisations corporelles	1 882 881,10	0,00	0,00	1 414 839,34	468 041,76
A155	Immobilisations corporelles en cours	47 006,23	0,00	0,00	47 006,23	0,00
A165	Immobilisations financières	0,00	0,00	0,00	0,00	0,00
A225	Opérations pour compte de tiers	0,00	0,00	0,00	0,00	0,00
	TOTAL	**1 929 887,33**	**0,00**	**0,00**	**1 461 845,57**	**468 041,76**

(1) Les objectifs de transition écologique mentionnés au 1° du IV de l'article 191 de la loi du 29 décembre 2023 correspondent aux six axes de l'article 19 du règlement (UE) 2020/852 du Parlement européen et du Conseil du 18 juin 2020 sur l'établissement d'un cadre visant à favoriser les investissements durables et modifiant le règlement (UE) 2019/2088 du Parlement européen et du Conseil du 27 novembre 2019 sur la publication d'informations en matière de durabilité dans le secteur des services financiers :
Axe 1° atténuation du changement climatique ;
Axe 2° adaptation au changement climatique et prévention des risques naturels ;
Axe 3° gestion des ressources en eau ;
Axe 4° transition vers une économie circulaire, gestion des déchets, prévention des risques technologiques ;
Axe 5° prévention et contrôle des pollutions de l'air et des sols ;
Axe 6° préservation de la biodiversité et protection des espaces naturels, agricoles et sylvicoles.

L'analyse de l'impact environnemental des dépenses visées est réalisée de manière obligatoire :
- à compter de l'exercice 2024 pour l'axe 1° ;
- à compter de l'exercice 2025 pour les axes 1° et 6°.
La cotation selon les autres axes est possible, mais facultative.

(2) Les dépenses pour lesquelles la contribution aux objectifs de transition écologique est présentée obligatoirement sont celles exécutées aux comptes suivants des budgets principaux et des budgets annexes soumis à l'instruction budgétaire et comptable M57 :
- 2031 « Frais d'études »,
- 2111 « Terrains nus »,
- 2115 « Terrains bâtis »,
- 2128 « Autres agencements et aménagements de terrains »,
- 21312 « Bâtiments scolaires »,
- 21318 « Autres bâtiments publics »,
- 21351 « Installations générales, agencements, aménagements des constructions - Bâtiments publics »,
- 21352 « Installations générales, agencements, aménagements des constructions - Bâtiments privés »,
- 2138 « Autres constructions »,
- 2151 « Réseaux de voirie »,
- 2152 « Installations de voirie »,
- 21821 « Matériel et transport ferroviaire »,
- 21828 « Autres matériels de transport »,
- 2312 « Agencements et aménagements de terrains en cours »,
- 2313 « Constructions en cours »,
- 2315 « Installations, matériel et outillage techniques en cours »,
- 2317 « Immobilisations reçues au titre d'une mise à disposition en cours ».
La cotation des autres natures de dépense est possible, mais facultative.

(3) Les dépenses d'investissement pour lesquelles la contribution aux objectifs de transition écologique est présentée s'entendent comme les dépenses réelles exécutées, hors remboursement des annuités d'emprunts à l'exception des remboursements correspondant à la dette liée à la part investissement des marchés de partenariat.

IV – ÉTATS ANNEXÉS	IV
IMPACT DU BUDGET POUR LA TRANSITION ECOLOGIQUE – REPARTITION PAR FONCTION	C3.2

Présentation agrégée par fonction

Type de dépense (2)		Total des dépenses (mandatées) (3)	Favorables	Mixtes	Défavorables	Neutres	Non cotées
0	Services généraux	0,00	0,00	0,00	0,00	0,00	0,00
0-5	Fonds européens	0,00	0,00	0,00	0,00	0,00	0,00
1	Sécurité	0,00	0,00	0,00	0,00	0,00	0,00
2	Enseignement, formation professionnelle et apprentissage	0,00	0,00	0,00	0,00	0,00	0,00
3	Culture, vie sociale, jeunesse, sport et loisirs	0,00	0,00	0,00	0,00	0,00	0,00
4	Santé et action sociale (hors APA, RSA et régularisation RMI	0,00	0,00	0,00	0,00	0,00	0,00
4-3	APA	0,00	0,00	0,00	0,00	0,00	0,00
4-4	RSA – Régularisation des RMI	0,00	0,00	0,00	0,00	0,00	0,00
5	Aménagement des territoires et habitat	0,00	0,00	0,00	0,00	0,00	0,00
6	Action économique	0,00	0,00	0,00	0,00	0,00	0,00
7	Environnement	1 929 887,33	859 774,31	0,00	501 290,19	568 822,83	0,00
8	Transports	0,00	0,00	0,00	0,00	0,00	0,00
	TOTAL	**1 929 887,33**	**859 774,31**	**0,00**	**501 290,19**	**568 822,83**	**0,00**

AXE 1 : LUTTE CONTRE LE CHANGEMENT CLIMATIQUE (1)

Type de dépense (2)		Total des dépenses (mandatées) (3)	Favorables	Défavorables	Neutres	Non cotées
0	Services généraux	0,00	0,00	0,00	0,00	0,00
0-5	Fonds européens	0,00	0,00	0,00	0,00	0,00
1	Sécurité	0,00	0,00	0,00	0,00	0,00
2	Enseignement, formation professionnelle et apprentissage	0,00	0,00	0,00	0,00	0,00
3	Culture, vie sociale, jeunesse, sports et loisirs	0,00	0,00	0,00	0,00	0,00
4	Santé et action sociale (hors APA, RSA et régularisation RMI)	0,00	0,00	0,00	0,00	0,00
4-3	APA	0,00	0,00	0,00	0,00	0,00
4-4	RSA – Régularisations des RMI	0,00	0,00	0,00	0,00	0,00
5	Aménagement des territoires et habitat	0,00	0,00	0,00	0,00	0,00
6	Action économique	0,00	0,00	0,00	0,00	0,00
7	Environnement	1 929 887,33	859 774,31	501 290,19	568 822,83	0,00
8	Transports	0,00	0,00	0,00	0,00	0,00
	TOTAL	**1 929 887,33**	**859 774,31**	**501 290,19**	**568 822,83**	**0,00**

AXE 2 : ADAPTATION AU CHANGEMENT CLIMATIQUE ET PREVENTIUON DES RISQUES NATURELS (1)

Type de dépense (2)		Total des dépenses (mandatées) (3)	Favorables	Défavorables	Neutres	Non cotées
0	Services généraux	0,00	0,00	0,00	0,00	0,00
0-5	Fonds européens	0,00	0,00	0,00	0,00	0,00
1	Sécurité	0,00	0,00	0,00	0,00	0,00
2	Enseignement, formation professionnelle et apprentissage	0,00	0,00	0,00	0,00	0,00
3	Culture, vie sociale, jeunesse, sports et loisirs	0,00	0,00	0,00	0,00	0,00
4	Santé et action sociale (hors APA, RSA et régularisation RMI)	0,00	0,00	0,00	0,00	0,00
4-3	APA	0,00	0,00	0,00	0,00	0,00
4-4	RSA – Régularisations des RMI	0,00	0,00	0,00	0,00	0,00
5	Aménagement des territoires et habitat	0,00	0,00	0,00	0,00	0,00
6	Action économique	0,00	0,00	0,00	0,00	0,00
7	Environnement	1 929 887,33	0,00	0,00	0,00	1 929 887,33
8	Transports	0,00	0,00	0,00	0,00	0,00
	TOTAL	**1 929 887,33**	**0,00**	**0,00**	**0,00**	**1 929 887,33**

AXE 3 : GESTION DES RESSOURCES EN EAU (1)

Type de dépense (2)		Total des dépenses (mandatées) (3)	Favorables	Défavorables	Neutres	Non cotées
0	Services généraux	0,00	0,00	0,00	0,00	0,00
0-5	Fonds européens	0,00	0,00	0,00	0,00	0,00
1	Sécurité	0,00	0,00	0,00	0,00	0,00
2	Enseignement, formation professionnelle et apprentissage	0,00	0,00	0,00	0,00	0,00
3	Culture, vie sociale, jeunesse, sports et loisirs	0,00	0,00	0,00	0,00	0,00
4	Santé et action sociale (hors APA, RSA et régularisation RMI)	0,00	0,00	0,00	0,00	0,00
4-3	APA	0,00	0,00	0,00	0,00	0,00
4-4	RSA – Régularisations des RMI	0,00	0,00	0,00	0,00	0,00
5	Aménagement des territoires et habitat	0,00	0,00	0,00	0,00	0,00
6	Action économique	0,00	0,00	0,00	0,00	0,00
7	Environnement	1 929 887,33	0,00	0,00	0,00	1 929 887,33
8	Transports	0,00	0,00	0,00	0,00	0,00
	TOTAL	**1 929 887,33**	**0,00**	**0,00**	**0,00**	**1 929 887,33**

AXE 4 : TRANSITION VERS L'ECONOMIE CIRCULAIRE, GESTION DES DECHETS, PREVENTION DES RISQUES TECHNOLOGIQUES (1)

Type de dépense (2)		Total des dépenses (mandatées) (3)	Favorables	Défavorables	Neutres	Non cotées
0	Services généraux	0,00	0,00	0,00	0,00	0,00
0-5	Fonds européens	0,00	0,00	0,00	0,00	0,00
1	Sécurité	0,00	0,00	0,00	0,00	0,00
2	Enseignement, formation professionnelle et apprentissage	0,00	0,00	0,00	0,00	0,00
3	Culture, vie sociale, jeunesse, sports et loisirs	0,00	0,00	0,00	0,00	0,00
4	Santé et action sociale (hors APA, RSA et régularisation RMI)	0,00	0,00	0,00	0,00	0,00
4-3	APA	0,00	0,00	0,00	0,00	0,00
4-4	RSA – Régularisations des RMI	0,00	0,00	0,00	0,00	0,00
5	Aménagement des territoires et habitat	0,00	0,00	0,00	0,00	0,00
6	Action économique	0,00	0,00	0,00	0,00	0,00
7	Environnement	1 929 887,33	0,00	0,00	0,00	1 929 887,33
8	Transports	0,00	0,00	0,00	0,00	0,00
	TOTAL	**1 929 887,33**	**0,00**	**0,00**	**0,00**	**1 929 887,33**

AXE 5 : LUTTE CONTRE LES POLLUTIONS DE L'AIR ET DES SOLS (1)

Type de dépense (2)		Total des dépenses (mandatées) (3)	Favorables	Défavorables	Neutres	Non cotées
0	Services généraux	0,00	0,00	0,00	0,00	0,00
0-5	Fonds européens	0,00	0,00	0,00	0,00	0,00
1	Sécurité	0,00	0,00	0,00	0,00	0,00
2	Enseignement, formation professionnelle et apprentissage	0,00	0,00	0,00	0,00	0,00
3	Culture, vie sociale, jeunesse, sports et loisirs	0,00	0,00	0,00	0,00	0,00
4	Santé et action sociale (hors APA, RSA et régularisation RMI)	0,00	0,00	0,00	0,00	0,00
4-3	APA	0,00	0,00	0,00	0,00	0,00
4-4	RSA – Régularisations des RMI	0,00	0,00	0,00	0,00	0,00
5	Aménagement des territoires et habitat	0,00	0,00	0,00	0,00	0,00
6	Action économique	0,00	0,00	0,00	0,00	0,00
7	Environnement	1 929 887,33	0,00	0,00	0,00	1 929 887,33
8	Transports	0,00	0,00	0,00	0,00	0,00
	TOTAL	**1 929 887,33**	**0,00**	**0,00**	**0,00**	**1 929 887,33**

AXE 6 : PRESERVATION DE LA BIODIVERSITE, PROTECTION DES ESPACES NATURELS, AGRICOLES ET SYLVICOLES (1)

Type de dépense (2)		Total des dépenses (mandatées) (3)	Favorables	Défavorables	Neutres	Non cotées
0	Services généraux	0,00	0,00	0,00	0,00	0,00
0-5	Fonds européens	0,00	0,00	0,00	0,00	0,00
1	Sécurité	0,00	0,00	0,00	0,00	0,00
2	Enseignement, formation professionnelle et apprentissage	0,00	0,00	0,00	0,00	0,00
3	Culture, vie sociale, jeunesse, sports et loisirs	0,00	0,00	0,00	0,00	0,00
4	Santé et action sociale (hors APA, RSA et régularisation RMI)	0,00	0,00	0,00	0,00	0,00
4-3	APA	0,00	0,00	0,00	0,00	0,00
4-4	RSA – Régularisations des RMI	0,00	0,00	0,00	0,00	0,00
5	Aménagement des territoires et habitat	0,00	0,00	0,00	0,00	0,00
6	Action économique	0,00	0,00	0,00	0,00	0,00
7	Environnement	1 929 887,33	0,00	0,00	1 461 845,57	468 041,76
8	Transports	0,00	0,00	0,00	0,00	0,00
	TOTAL	**1 929 887,33**	**0,00**	**0,00**	**1 461 845,57**	**468 041,76**

(1) Les objectifs de transition écologique mentionnés au 1° du IV de l'article 191 de la loi du 29 décembre 2023 correspondent aux six axes de l'article 19 du règlement (UE) 2020/852 du Parlement européen et du Conseil du 18 juin 2020 sur l'établissement d'un cadre visant à favoriser les investissements durables et modifiant le règlement (UE) 2019/2088 du Parlement européen et du Conseil du 27 novembre 2019 sur la publication d'informations en matière de durabilité dans le secteur des services financiers :

Axe 1° atténuation du changement climatique ;

Axe 2° adaptation au changement climatique et prévention des risques naturels ;

Axe 3° gestion des ressources en eau ;

Axe 4° transition vers une économie circulaire, gestion des déchets, prévention des risques technologiques ;

Axe 5° prévention et contrôle des pollutions de l'air et des sols ;

Axe 6° préservation de la biodiversité et protection des espaces naturels, agricoles et sylvicoles.

L'analyse de l'impact environnemental des dépenses visées est réalisée de manière obligatoire :

- à compter de l'exercice 2024 pour l'axe 1° ;
- à compter de l'exercice 2025 pour les axes 1° et 6°.

La cotation selon les autres axes est possible, mais facultative.

(2) Les dépenses pour lesquelles la contribution aux objectifs de transition écologique est présentée obligatoirement sont celles exécutées aux comptes suivants des budgets principaux et des budgets annexes soumis à l'instruction budgétaire et comptable M57 :

- 2031 « Frais d'études »,
- 2111 « Terrains nus »,
- 2115 « Terrains bâtis »,
- 2128 « Autres agencements et aménagements de terrains »,
- 21312 « Bâtiments scolaires »,
- 21318 « Autres bâtiments publics »,
- 21351 « Installations générales, agencements, aménagements des constructions - Bâtiments publics »,
- 21352 « Installations générales, agencements, aménagements des constructions - Bâtiments privés »,
- 2138 « Autres constructions »,
- 2151 « Réseaux de voirie »,
- 2152 « Installations de voirie »,
- 21821 « Matériel et transport ferroviaire »,
- 21828 « Autres matériels de transport »,
- 2312 « Agencements et aménagements de terrains en cours »,
- 2313 « Constructions en cours »,
- 2315 « Installations, matériel et outillage techniques en cours »,
- 2317 « Immobilisations reçues au titre d'une mise à disposition en cours ».

La cotation des autres natures de dépense est possible, mais facultative.

(3) Les dépenses d'investissement pour lesquelles la contribution aux objectifs de transition écologique est présentée s'entendent comme les dépenses réelles exécutées, hors remboursement des annuités d'emprunts à l'exception des remboursements correspondant à la dette liée à la part investissement des marchés de partenariat.

IV – ÉTATS ANNEXÉS	IV
D – AUTRES ELEMENTS D'INFORMATION – LISTE DES SERVICES ASSUJETTIS A LA TVA ET NON ERIGES EN BUDGET ANNEXE	D1

LISTE DES SERVICES ASSUJETTIS A LA TVA ET NON ERIGES EN BUDGET ANNEXE

Catégorie de services	Intitulé / objet du service	Date de création	Date de délibération	Nature de l'activité (SPIC/SPA)

IV – ÉTATS ANNEXÉS	IV
D – AUTRES ELEMENTS D'INFORMATION – GESTION DES FONDS EUROPEENS	D2

Cet état ne contient pas d'information.

IV – ÉTATS ANNEXÉS	IV
D – AUTRES ELEMENTS D'INFORMATION – ACTIONS DE FORMATION DES ELUS AU 31/12/N	D3

ACTIONS DE FORMATION DES ELUS AU 31/12/N

ELUS BENEFICIAIRES DES ACTIONS DE FORMATION	NOM DE L'ORGANISME DE FORMATION	COÛT DE LA FORMATION	DATE ET LIEU DE LA FORMATION	ACTIONS DE FORMATION FINANCEES PAR LA COLLECTIVITE OU L'ETABLISSEMENT

IV – ÉTATS ANNEXÉS	IV
D - AUTRES ÉLÉMENTS D'INFORMATION – ÉTATS DE RÉPARTITION DE LA TEOM – INVESTISSEMENT	D6.1

(COMMUNES ET GROUPEMENTS DE 10 000 HABITANTS ET PLUS, article L. 2313-1)

SECTION D'INVESTISSEMENT – DEPENSES

DEPENSES (1)		
Article (2)	**Libellé (2)**	**Montant**
Remboursement d'emprunts et dettes assimilées		**0,00**
Acquisitions d'immobilisations		**0,00**
Opérations d'équipement (1 ligne par opération)		**5 952,43**
Opération d'équipement n° 2111		0,00
Opération d'équipement n° 2115		0,00
Opération d'équipement n° 2118		0,00
Opération d'équipement n° 21311		0,00
Opération d'équipement n° 21318		0,00
Opération d'équipement n° 2138		0,00
Opération d'équipement n° 2151		0,00
Opération d'équipement n° 2152		0,00
Opération d'équipement n° 21538		0,00
Opération d'équipement n° 215731		0,00
Opération d'équipement n° 215738		0,00
Opération d'équipement n° 2158		0,00
Opération d'équipement n° 217828		0,00
Opération d'équipement n° 2181		0,00
Opération d'équipement n° 21828		-108,00
Opération d'équipement n° 21838		0,00
Opération d'équipement n° 21848		0,00
Opération d'équipement n° 2188		0,00
Opération d'équipement n° 2315		6 060,43
Autres dépenses éventuelles		**0,00**
Opérations pour compte de tiers (1 ligne par opération)		**0,00**
Total des dépenses réelles		**5 952,43**
040	***Opérations ordre transf. entre sections***	***0,00***
041	***Opérations patrimoniales***	***0,00***
Total des dépenses d'ordre		***0,00***
TOTAL GENERAL		**5 952,43**

SECTION D'INVESTISSEMENT – RECETTES

RECETTES (1)		
Article (2)	**Libellé (2)**	**Montant**
Souscription d'emprunts et dettes assimilées		**0,00**
Dotations et subventions reçues		**25 000,00**
1311	DECHETTERIE COTE VERMEILLE	0,00
1311	DECHETTERIE ARGELES	0,00
1311	DECHETTERIE LAROQUE	0,00
1311	DECHETTERIE ELNE	0,00
1311	DECHETTERIE COTE VERMEILLE	0,00
1311	DECHETTERIE ARGELES	0,00
1311	DECHETTERIE LAROQUE	0,00
1311	DECHETTERIE ELNE	0,00
1311	DECHETTERIE COTE VERMEILLE	0,00
1311	DECHETTERIE ARGELES	0,00
1311	DECHETTERIE LAROQUE	0,00
1311	DECHETTERIE ELNE	0,00
1311	DECHETTERIE LAROQUE	3 777,00
1311	DECHETTERIE ARGELES	4 188,00
1311	DECHETTERIE COTE VERMEILLE	11 093,00
1311	DECHETTERIE ELNE	5 942,00
Autres recettes éventuelles		**0,00**
Opérations pour compte de tiers (1 ligne par opération)		**0,00**
Total des recettes réelles		**25 000,00**
040	***Opérations ordre transf. entre sections***	***0,00***
041	***Opérations patrimoniales***	***0,00***
Total des recettes d'ordre		***0,00***
TOTAL GENERAL		**25 000,00**

(1) Compléter par : « Service de distribution de l'eau » ou « Service d'assainissement » dans la mesure où il faut établir un état par

(2) Détailler les chapitres budgétaires par article conformément au plan de comptes appliqué par la commune ou l'établissement

IV – ÉTATS ANNEXÉS	IV
D - AUTRES ÉLÉMENTS D'INFORMATION – ÉTATS DE RÉPARTITION DE LA TEOM - FONCTIONNEMENT	D6.2

(COMMUNES ET GROUPEMENTS DE 10 000 HABITANTS ET PLUS, article L. 2313-1)

SECTION DE FONCTIONNEMENT – DEPENSES

DEPENSES (1)		
Article (2)	**Libellé (2)**	**Montant**
011	**Charges à caractère général**	**3 210 969,51**
60611	Eau et assainissement	0,00
60611	Eau et assainissement	0,00
60611	Eau et assainissement	0,00
60611	Eau et assainissement	0,00
60611	Eau et assainissement	0,00
60611	Eau et assainissement	0,00
60611	Eau et assainissement	816,27
60612	Energie - Electricité	0,00
60612	Energie - Electricité	0,00
60612	Energie - Electricité	0,00
60612	Energie - Electricité	7 251,84
60622	Carburants	0,00
60622	Carburants	0,00
60622	Carburants	0,00
60622	Carburants	0,00
60622	Carburants	0,00
60622	Carburants	0,00
60622	Carburants	418 087,57
60622	Carburants	13 272,50
60623	Alimentation	0,00
60623	Alimentation	0,00
60623	Alimentation	0,00
60623	Alimentation	944,31
60631	Fournitures d'entretien	0,00
60631	Fournitures d'entretien	0,00
60631	Fournitures d'entretien	0,00
60631	Fournitures d'entretien	0,00
60631	Fournitures d'entretien	0,00
60631	Fournitures d'entretien	0,00

DEPENSES (1)		
Article (2)	**Libellé (2)**	**Montant**
60631	Fournitures d'entretien	10 980,69
60631	Fournitures d'entretien	653,12
60632	Fournitures de petit équipement	0,00
60632	Fournitures de petit équipement	0,00
60632	Fournitures de petit équipement	0,00
60632	Fournitures de petit équipement	0,00
60632	Fournitures de petit équipement	0,00
60632	Fournitures de petit équipement	0,00
60632	Fournitures de petit équipement	0,00
60632	Fournitures de petit équipement	0,00
60632	Fournitures de petit équipement	0,00
60632	Fournitures de petit équipement	0,00
60632	Fournitures de petit équipement	0,00
60632	Fournitures de petit équipement	0,00
60632	Fournitures de petit équipement	0,00
60632	Fournitures de petit équipement	0,00
60632	Fournitures de petit équipement	0,00
60632	Fournitures de petit équipement	0,00
60632	Fournitures de petit équipement	0,00
60632	Fournitures de petit équipement	0,00
60632	Fournitures de petit équipement	3 346,47
60632	Fournitures de petit équipement	242,98
60632	Fournitures de petit équipement	95 393,43
60632	Fournitures de petit équipement	22 308,71
60632	Fournitures de petit équipement	83 820,34
60636	Habillement et vêtements de travail	0,00
60636	Habillement et vêtements de travail	0,00
60636	Habillement et vêtements de travail	0,00
60636	Habillement et vêtements de travail	0,00
60636	Habillement et vêtements de travail	0,00
60636	Habillement et vêtements de travail	0,00
60636	Habillement et vêtements de travail	24 749,18
60636	Habillement et vêtements de travail	94 190,26
6064	Fournitures administratives	0,00
6064	Fournitures administratives	0,00
6064	Fournitures administratives	0,00
6064	Fournitures administratives	0,00

DEPENSES (1)		
Article (2)	**Libellé (2)**	**Montant**
6064	Fournitures administratives	0,00
6064	Fournitures administratives	0,00
6064	Fournitures administratives	103,80
611	Contrats de prestations de services	0,00
611	Contrats de prestations de services	0,00
611	Contrats de prestations de services	0,00
611	Contrats de prestations de services	0,00
611	Contrats de prestations de services	0,00
611	Contrats de prestations de services	0,00
611	Contrats de prestations de services	0,00
611	Contrats de prestations de services	0,00
611	Contrats de prestations de services	0,00
611	Contrats de prestations de services	0,00
611	Contrats de prestations de services	0,00
611	Contrats de prestations de services	0,00
611	Contrats de prestations de services	0,00
611	Contrats de prestations de services	0,00
611	Contrats de prestations de services	0,00
611	Contrats de prestations de services	0,00
611	Contrats de prestations de services	0,00
611	Contrats de prestations de services	0,00
611	Contrats de prestations de services	0,00
611	Contrats de prestations de services	0,00
611	Contrats de prestations de services	0,00
611	Contrats de prestations de services	0,00
611	Contrats de prestations de services	44 855,16
611	Contrats de prestations de services	48 187,39
611	Contrats de prestations de services	212 384,27
611	Contrats de prestations de services	23 680,23
611	Contrats de prestations de services	27 821,19
611	Contrats de prestations de services	426 110,13
611	Contrats de prestations de services	106 707,03
61351	Matériel roulant	0,00
61351	Matériel roulant	0,00
61351	Matériel roulant	0,00
61351	Matériel roulant	42 872,26
61358	Autres	0,00
61358	Autres	0,00

DEPENSES (1)		
Article (2)	**Libellé (2)**	**Montant**
61358	Autres	0,00
61358	Autres	11 042,66
61551	Matériel roulant	0,00
61551	Matériel roulant	0,00
61551	Matériel roulant	0,00
61551	Matériel roulant	0,00
61551	Matériel roulant	0,00
61551	Matériel roulant	0,00
61551	Matériel roulant	39 861,63
61551	Matériel roulant	509 990,51
61558	Autres biens mobiliers	0,00
61558	Autres biens mobiliers	0,00
61558	Autres biens mobiliers	0,00
61558	Autres biens mobiliers	0,00
61558	Autres biens mobiliers	0,00
61558	Autres biens mobiliers	0,00
61558	Autres biens mobiliers	0,00
61558	Autres biens mobiliers	0,00
61558	Autres biens mobiliers	0,00
61558	Autres biens mobiliers	0,00
61558	Autres biens mobiliers	0,00
61558	Autres biens mobiliers	0,00
61558	Autres biens mobiliers	0,00
61558	Autres biens mobiliers	2 210,96
61558	Autres biens mobiliers	29 883,95
61558	Autres biens mobiliers	25 281,29
6156	Maintenance	0,00
6156	Maintenance	0,00
6156	Maintenance	0,00
6156	Maintenance	0,00
6156	Maintenance	0,00
6156	Maintenance	0,00
6156	Maintenance	1 496,22
6161	Multirisques	0,00
6161	Multirisques	0,00
6161	Multirisques	0,00
6161	Multirisques	49 791,98
6184	Versements à des organismes de formation	0,00

DEPENSES (1)		
Article (2)	**Libellé (2)**	**Montant**
6184	Versements à des organismes de formation	0,00
6184	Versements à des organismes de formation	0,00
6184	Versements à des organismes de formation	0,00
6184	Versements à des organismes de formation	0,00
6184	Versements à des organismes de formation	0,00
6184	Versements à des organismes de formation	0,00
6184	Versements à des organismes de formation	0,00
6184	Versements à des organismes de formation	0,00
6184	Versements à des organismes de formation	6 617,40
6184	Versements à des organismes de formation	1 275,00
6184	Versements à des organismes de formation	3 000,00
6231	Annonces et insertions	0,00
6231	Annonces et insertions	0,00
6231	Annonces et insertions	0,00
6231	Annonces et insertions	0,00
6231	Annonces et insertions	0,00
6231	Annonces et insertions	0,00
6231	Annonces et insertions	0,00
6231	Annonces et insertions	0,00
6231	Annonces et insertions	0,00
6231	Annonces et insertions	5 184,00
6231	Annonces et insertions	3 240,00
6231	Annonces et insertions	864,00
6234	Réceptions	0,00
6234	Réceptions	0,00
6234	Réceptions	0,00
6236	Catalogues et imprimés et publications	0,00
6236	Catalogues et imprimés et publications	0,00
6236	Catalogues et imprimés et publications	0,00
6236	Catalogues et imprimés et publications	0,00
6236	Catalogues et imprimés et publications	0,00
6236	Catalogues et imprimés et publications	0,00
6236	Catalogues et imprimés et publications	0,00
6236	Catalogues et imprimés et publications	0,00
6236	Catalogues et imprimés et publications	0,00
6236	Catalogues et imprimés et publications	236,47
6236	Catalogues et imprimés et publications	672,00

DEPENSES (1)		
Article (2)	**Libellé (2)**	**Montant**
6236	Catalogues et imprimés et publications	48,06
6248	Divers	0,00
6248	Divers	0,00
6248	Divers	0,00
6248	Divers	0,00
6248	Divers	0,00
6248	Divers	0,00
6248	Divers	1 525,00
6251	Voyages, déplacements et missions	0,00
6251	Voyages, déplacements et missions	0,00
6251	Voyages, déplacements et missions	0,00
6251	Voyages, déplacements et missions	0,00
6251	Voyages, déplacements et missions	0,00
6251	Voyages, déplacements et missions	0,00
6251	Voyages, déplacements et missions	0,00
6251	Voyages, déplacements et missions	0,00
6251	Voyages, déplacements et missions	0,00
6251	Voyages, déplacements et missions	475,00
6251	Voyages, déplacements et missions	126,08
6262	Frais de télécommunications	0,00
6262	Frais de télécommunications	0,00
6262	Frais de télécommunications	0,00
6262	Frais de télécommunications	0,00
6262	Frais de télécommunications	0,00
6262	Frais de télécommunications	0,00
6262	Frais de télécommunications	2 931,98
6262	Frais de télécommunications	3 874,24
627	Services bancaires et assimilés	0,00
627	Services bancaires et assimilés	0,00
627	Services bancaires et assimilés	0,00
627	Services bancaires et assimilés	86,19
62871	A la collectivité de rattachement	0,00
62871	A la collectivité de rattachement	0,00
62871	A la collectivité de rattachement	0,00
62871	A la collectivité de rattachement	0,00
62871	A la collectivité de rattachement	0,00
62871	A la collectivité de rattachement	0,00

DEPENSES (1)		
Article (2)	**Libellé (2)**	**Montant**
62871	A la collectivité de rattachement	288 777,00
62871	A la collectivité de rattachement	146 500,50
62875	Aux communes membres du GFP	0,00
62875	Aux communes membres du GFP	0,00
62875	Aux communes membres du GFP	0,00
62875	Aux communes membres du GFP	362 474,00
63512	Taxes foncières	0,00
63512	Taxes foncières	0,00
63512	Taxes foncières	0,00
63512	Taxes foncières	3 044,00
6355	Taxes et impôts sur les véhicules	0,00
6355	Taxes et impôts sur les véhicules	0,00
6355	Taxes et impôts sur les véhicules	0,00
6355	Taxes et impôts sur les véhicules	0,00
6355	Taxes et impôts sur les véhicules	0,00
6355	Taxes et impôts sur les véhicules	0,00
6355	Taxes et impôts sur les véhicules	1 680,26
012	**Charges de personnel et frais assimilés**	**5 275 127,44**
6215	Personnel affecté par la commune membre du GFP	0,00
6215	Personnel affecté par la commune membre du GFP	0,00
6215	Personnel affecté par la commune membre du GFP	0,00
6215	Personnel affecté par la commune membre du GFP	0,00
6215	Personnel affecté par la commune membre du GFP	0,00
6215	Personnel affecté par la commune membre du GFP	0,00
6332	Cotisations versées au F.N.A.L.	0,00
6332	Cotisations versées au F.N.A.L.	0,00
6332	Cotisations versées au F.N.A.L.	0,00
6332	Cotisations versées au F.N.A.L.	0,00
6332	Cotisations versées au F.N.A.L.	0,00
6332	Cotisations versées au F.N.A.L.	0,00
6332	Cotisations versées au F.N.A.L.	0,00
6332	Cotisations versées au F.N.A.L.	0,00
6332	Cotisations versées au F.N.A.L.	0,00
6332	Cotisations versées au F.N.A.L.	2 723,06
6332	Cotisations versées au F.N.A.L.	11 240,18
6332	Cotisations versées au F.N.A.L.	333,38
6336	Cotisations au CNFPT et au centre de gestion de la fonction publique territoriale	0,00

DEPENSES (1)		
Article (2)	**Libellé (2)**	**Montant**
6336	Cotisations au CNFPT et au centre de gestion de la fonction publique territoriale	0,00
6336	Cotisations au CNFPT et au centre de gestion de la fonction publique territoriale	0,00
6336	Cotisations au CNFPT et au centre de gestion de la fonction publique territoriale	0,00
6336	Cotisations au CNFPT et au centre de gestion de la fonction publique territoriale	0,00
6336	Cotisations au CNFPT et au centre de gestion de la fonction publique territoriale	0,00
6336	Cotisations au CNFPT et au centre de gestion de la fonction publique territoriale	0,00
6336	Cotisations au CNFPT et au centre de gestion de la fonction publique territoriale	0,00
6336	Cotisations au CNFPT et au centre de gestion de la fonction publique territoriale	0,00
6336	Cotisations au CNFPT et au centre de gestion de la fonction publique territoriale	14 699,85
6336	Cotisations au CNFPT et au centre de gestion de la fonction publique territoriale	59 876,49
6336	Cotisations au CNFPT et au centre de gestion de la fonction publique territoriale	2 818,87
64111	Rémunération principale	0,00
64111	Rémunération principale	0,00
64111	Rémunération principale	0,00
64111	Rémunération principale	0,00
64111	Rémunération principale	0,00
64111	Rémunération principale	0,00
64111	Rémunération principale	0,00
64111	Rémunération principale	0,00
64111	Rémunération principale	0,00
64111	Rémunération principale	1 885 050,19
64111	Rémunération principale	505 789,97
64111	Rémunération principale	31 706,21
64112	Supplément familial de traitement et indemnité de résidence	0,00
64112	Supplément familial de traitement et indemnité de résidence	0,00
64112	Supplément familial de traitement et indemnité de résidence	0,00
64112	Supplément familial de traitement et indemnité de résidence	0,00
64112	Supplément familial de traitement et indemnité de résidence	0,00
64112	Supplément familial de traitement et indemnité de résidence	0,00
64112	Supplément familial de traitement et indemnité de résidence	0,00
64112	Supplément familial de traitement et indemnité de résidence	0,00
64112	Supplément familial de traitement et indemnité de résidence	0,00
64112	Supplément familial de traitement et indemnité de résidence	2 506,42
64112	Supplément familial de traitement et indemnité de résidence	15 986,18
64113	NBI	0,00
64113	NBI	0,00
64113	NBI	0,00

DEPENSES (1)		
Article (2)	**Libellé (2)**	**Montant**
64113	NBI	0,00
64113	NBI	0,00
64113	NBI	0,00
64113	NBI	0,00
64113	NBI	0,00
64113	NBI	0,00
64113	NBI	7 340,47
64113	NBI	12 246,41
64118	Autres indemnités	0,00
64118	Autres indemnités	0,00
64118	Autres indemnités	0,00
64118	Autres indemnités	0,00
64118	Autres indemnités	0,00
64118	Autres indemnités	0,00
64118	Autres indemnités	0,00
64118	Autres indemnités	0,00
64118	Autres indemnités	0,00
64118	Autres indemnités	132 304,89
64118	Autres indemnités	21 813,15
64118	Autres indemnités	489 472,43
64131	Rémunérations	0,00
64131	Rémunérations	0,00
64131	Rémunérations	0,00
64131	Rémunérations	0,00
64131	Rémunérations	0,00
64131	Rémunérations	0,00
64131	Rémunérations	0,00
64131	Rémunérations	0,00
64131	Rémunérations	0,00
64131	Rémunérations	21 463,03
64131	Rémunérations	428 013,23
64131	Rémunérations	49 624,18
64138	Primes et autres indemnités	0,00
64138	Primes et autres indemnités	0,00
64138	Primes et autres indemnités	0,00
64138	Primes et autres indemnités	0,00
64138	Primes et autres indemnités	0,00

DEPENSES (1)		
Article (2)	**Libellé (2)**	**Montant**
64138	Primes et autres indemnités	0,00
64138	Primes et autres indemnités	0,00
64138	Primes et autres indemnités	0,00
64138	Primes et autres indemnités	0,00
64138	Primes et autres indemnités	1 190,71
64138	Primes et autres indemnités	33 618,14
64138	Primes et autres indemnités	5 661,68
6415	Congés payés	0,00
6415	Congés payés	0,00
6415	Congés payés	0,00
6415	Congés payés	0,00
6415	Congés payés	0,00
6415	Congés payés	0,00
6415	Congés payés	0,00
6415	Congés payés	0,00
6415	Congés payés	0,00
6415	Congés payés	780,73
6415	Congés payés	3 449,13
6451	Cotisations à l'U.R.S.S.A.F.	0,00
6451	Cotisations à l'U.R.S.S.A.F.	0,00
6451	Cotisations à l'U.R.S.S.A.F.	0,00
6451	Cotisations à l'U.R.S.S.A.F.	0,00
6451	Cotisations à l'U.R.S.S.A.F.	0,00
6451	Cotisations à l'U.R.S.S.A.F.	0,00
6451	Cotisations à l'U.R.S.S.A.F.	0,00
6451	Cotisations à l'U.R.S.S.A.F.	0,00
6451	Cotisations à l'U.R.S.S.A.F.	0,00
6451	Cotisations à l'U.R.S.S.A.F.	16 702,30
6451	Cotisations à l'U.R.S.S.A.F.	448 878,29
6451	Cotisations à l'U.R.S.S.A.F.	95 282,95
6453	Cotisations aux caisses de retraites	0,00
6453	Cotisations aux caisses de retraites	0,00
6453	Cotisations aux caisses de retraites	0,00
6453	Cotisations aux caisses de retraites	0,00
6453	Cotisations aux caisses de retraites	0,00
6453	Cotisations aux caisses de retraites	0,00
6453	Cotisations aux caisses de retraites	0,00

DEPENSES (1)		
Article (2)	**Libellé (2)**	**Montant**
6453	Cotisations aux caisses de retraites	0,00
6453	Cotisations aux caisses de retraites	0,00
6453	Cotisations aux caisses de retraites	664 774,10
6453	Cotisations aux caisses de retraites	16 397,32
6453	Cotisations aux caisses de retraites	179 415,14
6455	Cotisations pour assurance du personnel	0,00
6455	Cotisations pour assurance du personnel	0,00
6455	Cotisations pour assurance du personnel	0,00
6455	Cotisations pour assurance du personnel	0,00
6455	Cotisations pour assurance du personnel	0,00
6455	Cotisations pour assurance du personnel	0,00
6455	Cotisations pour assurance du personnel	0,00
6455	Cotisations pour assurance du personnel	0,00
6455	Cotisations pour assurance du personnel	0,00
6455	Cotisations pour assurance du personnel	84 235,42
6455	Cotisations pour assurance du personnel	22 347,24
6456	Versement au F.N.C. du supplément familial	0,00
6456	Versement au F.N.C. du supplément familial	0,00
6456	Versement au F.N.C. du supplément familial	0,00
6456	Versement au F.N.C. du supplément familial	0,00
6456	Versement au F.N.C. du supplément familial	0,00
6456	Versement au F.N.C. du supplément familial	0,00
6456	Versement au F.N.C. du supplément familial	0,00
6456	Versement au F.N.C. du supplément familial	0,00
6456	Versement au F.N.C. du supplément familial	0,00
6475	Médecine du travail, pharmacie	0,00
6475	Médecine du travail, pharmacie	0,00
6475	Médecine du travail, pharmacie	0,00
6475	Médecine du travail, pharmacie	0,00
6475	Médecine du travail, pharmacie	0,00
6475	Médecine du travail, pharmacie	0,00
6475	Médecine du travail, pharmacie	0,00
6475	Médecine du travail, pharmacie	0,00
6475	Médecine du travail, pharmacie	0,00
6475	Médecine du travail, pharmacie	3 102,90
6475	Médecine du travail, pharmacie	4 282,80
65	**Autres charges de gestion courante**	**4 582 376,92**

DEPENSES (1)		
Article (2)	**Libellé (2)**	**Montant**
6542	Créances éteintes	0,00
6542	Créances éteintes	0,00
6542	Créances éteintes	0,00
6542	Créances éteintes	0,00
6542	Créances éteintes	0,00
6542	Créances éteintes	0,00
6542	Créances éteintes	1 247,66
6542	Créances éteintes	1 608,00
65561	Contributions au fonds de compensation des charges territoriales (établissement public de territoire	0,00
65561	Contributions au fonds de compensation des charges territoriales (établissement public de territoire	0,00
65561	Contributions au fonds de compensation des charges territoriales (établissement public de territoire	0,00
65561	Contributions au fonds de compensation des charges territoriales (établissement public de territoire	4 579 519,38
65888	Autres	0,00
65888	Autres	0,00
65888	Autres	0,00
65888	Autres	1,88
66	**Charges financières**	**0,00**
67	**Charges spécifiques**	**40 400,50**
673	Titres annulés (sur exercices antérieurs)	0,00
673	Titres annulés (sur exercices antérieurs)	0,00
673	Titres annulés (sur exercices antérieurs)	0,00
673	Titres annulés (sur exercices antérieurs)	0,00
673	Titres annulés (sur exercices antérieurs)	0,00
673	Titres annulés (sur exercices antérieurs)	0,00
673	Titres annulés (sur exercices antérieurs)	40 400,50
68	**Dotations aux provisions, dépréciations (3)**	**0,00**
014	**Atténuations de produits**	**0,00**
Total des dépenses réelles		**13 108 874,37**
042	***Opérations ordre transf. entre sections***	***0,00***
043	***Opérations ordre intérieur de la section***	***0,00***
Total des dépenses d'ordre		***0,00***
TOTAL GENERAL		**13 108 874,37**

SECTION DE FONCTIONNEMENT – RECETTES

RECETTES (1)

Article (2)	Libellé (2)	Montant
Recettes issues de la TEOM		**0,00**
Dotations et participations reçues		**100 259,26**
7472	Régions	0,00
7472	Régions	0,00
7472	Régions	0,00
7472	Régions	31 181,76
74748	Autres communes	0,00
74748	Autres communes	0,00
74748	Autres communes	0,00
74748	Autres communes	39 077,50
7478221	Organismes d'assurance maladie	0,00
7478221	Organismes d'assurance maladie	0,00
7478221	Organismes d'assurance maladie	0,00
7478228	Autres personnes privées	0,00
7478228	Autres personnes privées	0,00
7478228	Autres personnes privées	0,00
7478228	Autres personnes privées	30 000,00
Autres recettes de fonctionnement éventuelles		**1 261 728,57**
70	**Prod. services, domaine, ventes diverses**	**1 072 181,64**
70388	Autres redevances et recettes diverses	0,00
70388	Autres redevances et recettes diverses	0,00
70388	Autres redevances et recettes diverses	0,00
70388	Autres redevances et recettes diverses	0,00
70388	Autres redevances et recettes diverses	0,00
70388	Autres redevances et recettes diverses	0,00
70388	Autres redevances et recettes diverses	359 489,79
70388	Autres redevances et recettes diverses	2 682,09
70612	Redevance spéciale d'enlèvement des ordures	0,00
70612	Redevance spéciale d'enlèvement des ordures	0,00
70612	Redevance spéciale d'enlèvement des ordures	0,00
70612	Redevance spéciale d'enlèvement des ordures	299 832,00
7078	Autres marchandises	0,00
7078	Autres marchandises	0,00
7078	Autres marchandises	0,00
7078	Autres marchandises	0,00
7078	Autres marchandises	0,00

Article (2)	Libellé (2)	Montant
7078	Autres marchandises	0,00
7078	Autres marchandises	5 460,00
7078	Autres marchandises	2 510,00
70878	par des tiers	0,00
70878	par des tiers	0,00
70878	par des tiers	0,00
70878	par des tiers	402 207,76
7088	Autres produits d'activités annexes (abonnements et ventes d'ouvrages...)	0,00
7088	Autres produits d'activités annexes (abonnements et ventes d'ouvrages...)	0,00
7088	Autres produits d'activités annexes (abonnements et ventes d'ouvrages...)	0,00
7088	Autres produits d'activités annexes (abonnements et ventes d'ouvrages...)	0,00
75	**Autres produits de gestion courante**	**74 072,60**
75888	Autres	0,00
75888	Autres	0,00
75888	Autres	0,00
75888	Autres	0,00
75888	Autres	0,00
75888	Autres	0,00
75888	Autres	71 572,60
75888	Autres	2 500,00
76	**Produits financiers**	**0,00**
77	**Produits spécifiques**	**22,00**
773	Mandats annulés (sur exercices antérieurs) ou atteints par la déchéance quadriennale	0,00
773	Mandats annulés (sur exercices antérieurs) ou atteints par la déchéance quadriennale	0,00
773	Mandats annulés (sur exercices antérieurs) ou atteints par la déchéance quadriennale	0,00
773	Mandats annulés (sur exercices antérieurs) ou atteints par la déchéance quadriennale	22,00
78	**Reprises amort., dépréciations, prov. (3)**	**0,00**
013	**Atténuations de charges**	**115 452,33**
6419	Remboursements sur rémunérations du personnel	0,00
6419	Remboursements sur rémunérations du personnel	0,00
6419	Remboursements sur rémunérations du personnel	0,00
6419	Remboursements sur rémunérations du personnel	0,00
6419	Remboursements sur rémunérations du personnel	0,00
6419	Remboursements sur rémunérations du personnel	0,00
6419	Remboursements sur rémunérations du personnel	97 341,74
6419	Remboursements sur rémunérations du personnel	18 110,59

Article (2)	Libellé (2)	Montant
Total des recettes réelles		**1 361 987,83**
042	***Opérations ordre transf. entre sections***	***0,00***
043	***Opérations ordre intérieur de la section***	***0,00***
Total des recettes d'ordre		***0,00***
TOTAL GENERAL		**1 361 987,83**

(1) Compléter par : « Service de distribution de l'eau » ou « Service d'assainissement » dans la mesure où il faut établir un état par service.

(2) Détailler les chapitres budgétaires par article conformément au plan de comptes appliqué par la commune ou l'établissement.

(3) Si la commune ou l'établissement a opté pour les provisions semi-budgétaires.

IV – ÉTATS ANNEXÉS	IV
ELEMENTS DU BILAN ETAT DE VENTILATION DES DEPENSES ET RECETTES DES SERVICES D'EAU ET D'ASSAINISSEMENT – SECTION DE FONCTIONNEMENT	D7.1

Cet état ne contient pas d'information.

IV – ÉTATS ANNEXÉS	IV
ELEMENTS DU BILAN ETAT DE VENTILATION DES DEPENSES ET RECETTES DES SERVICES D'EAU ET D'ASSAINISSEMENT – SECTION D'INVESTISSEMENT	D7.2

Cet état ne contient pas d'information.

IV – ÉTATS ANNEXÉS	IV
D – AUTRES ELEMENTS D'INFORMATION – SUIVI DES OPERATIONS AU TITRE DU NPNRU	D8.1

ETAT DE SYNTHESE PAR CONVENTION

NOMENCLATURE :

14-Etudes et conduite de projet
15-Relogement des ménages avec minoration de loyer
21-Démolition de logements locatifs sociaux
22-Recyclage de copropriétés dégradées
23-Recyclage de l'habitat ancien dégradé
24-Aménagement d'ensemble
31-Reconstitution de l'offre de logements locatifs sociaux
32-Production d'une offre de relogement temporaire
33-Requalification de logements locatifs sociaux
34-Résidentialisation de logements
35-Actions de portage massif en copropriétés dégradées
36-Accession à la propriété
37-Equipement public de proximité
38-Immobilier à vocation économique
39-Autres investissements
41-Quartiers Fertiles-Opérations d'ingénierie et dépenses de personnel
42-Quartiers Fertiles-Opérations d'investissement

(1) Ensemble des AP et AE ouverts sur l'opération, tous exercices confondus
(2) Ensemble des AP et AE engagés sur l'opération, sur l'exercice courant
(3) Ensemble des crédits décaissés ou encaissés pour l'opération, tous exercices cumulés
(4) Ensemble des crédits décaissés ou encaissés sur l'exercice budgétaire N pour la mise en œuvre de l'opération

IV – ÉTATS ANNEXÉS	IV
D – AUTRES ELEMENTS D'INFORMATION – SUIVI DES OPERATIONS AU TITRE DU NPNRU	D8.2

Cet état ne contient pas d'information.

État des Contrôles du Compte Financier

L’état des contrôles du compte financier ne fait pas apparaître d’anomalie sur le périmètre des contrôles effectués portant sur la cohérence des états patrimoniaux et la concordance de l’exécution budgétaire.

V – ARRETE ET SIGNATURES	V
ARRETE ET SIGNATURES	A

Date d'édition : 07/05/2026

Comptable(s)			Ayant exercé au cours de la gestion	
M PHILIPPE GIRALT	du	01/04/2026	au	07/05/2026
M CHRISTOPHE CHAMBON	du	01/01/2025	au	31/03/2026

Vu et certifié par le comptable supérieur ou son délégué qui déclare que le présent compte est exact en ses résultats.

Observations :

GARCIA Sandrine (1018057461-0), Inspecteur divisionnaire FiP classe normale **A DDFiP DES PYRENEES-ORIENTALES, le 12/05/2026**

Le comptable soussigné affirme véritable, sous les peines de droit, le présent compte.

GIRALT Philippe (1014077590-0), Inspecteur divisionnaire FiP classe normale **A ARGELES-SUR-MER, le 13/05/2026**

Vu par l'ordonnateur ou son délégué qui certifie que le présent compte a été voté le par l'organe délibérant.

A , le

REPUBLIQUE FRANÇAISE

: CDC ALBERES COTE VERMEILLE ILLIBERIS (1)

(2) RELATIF AU BUDGET PRINCIPAL DE CC ACVI

Numéro SIRET : 20004360200115

POSTE COMPTABLE : CENTRE GESTION COMPTABLE ARGELES

M. 57

Compte financier unique

Voté par nature

BUDGET : MAISON DE SANTE CERBERE CCACVI (3)

ANNEE 2025

(1) Indiquer soit le nom de la collectivité, soit le libellé de l'établissement, soit le nom du syndicat mixte relevant de l'article L. 5721-2 du CGCT.

(2) Libellée du budget principal s'il s'agit d'un budget annexe

(3) Indiquer le budget concerné : budget principal ou libellé du budget annexe.

Sommaire

I - Informations générales et synthétiques

A - Informations statistiques, fiscales et financières 4
B1 - Présentation générale du compte financier - Vue d'ensemble 5
B2 - Résultats d'exécution du budget principal et du budget des services non personnalisés 6
B3.1 - Liste des organismes de regroupement 7
B3.2 - Liste des établissements publics créés 8
B3.3 - Liste des services individualisés dans un budget annexe 9
C1 - Détail des restes à réaliser - Dépenses 10
C2 - Détail des restes à réaliser - Recettes 11
D - Bilan synthétique 12
E - Compte de résultat synthétique 13
F - Taux des contributions et produits afférents en N 15

II - Exécution budgétaire

A - Modalités de vote du budget 16

Vue d'ensemble

A1.1 - Dépenses d'investissement 17
A1.2 - Recettes d'investissement 18
A2.1 - Dépenses de fonctionnement 19
A2.2 - Recettes de fonctionnement 20

Vue détaillée

B1 - Dépenses d'investissement 21
B2 - Recettes d'investissement 23
C1 - Opérations d'équipement - Détail des chapitres et articles 25
D1 - Dépenses de fonctionnement 27
D2 - Recettes de fonctionnement 29

III - Etats financiers

A - Bilan 31
B - Compte de résultat 35
C - Annexe (uniquement pour les collectivités certifiables) 38
D - Balance des comptes 39

IV - Etats annexés

A - Présentation croisée et agrégée

A1 - Présentation croisée, section d'investissement - Vue d'ensemble 45
A2 - Présentation croisée, section de fonctionnement - Vue d'ensemble 47
A3 - Présentation agrégée du budget principal et des budgets annexes 49

B - Etats annexés patrimoniaux

B1.1 - Etat de la dette - Détail des crédits de trésorerie 51
B1.2 - Etat de la dette - Répartition par nature de dette 52
B1.3 - Etat de la dette - Répartition par structure de taux 56
B1.4 - Etat de la dette - Typologie de la répartition de l'encours 58
B1.5 - Etat de la dette - Détail des opérations de couverture 59
B1.6 - Etat de la dette - Remboursement anticipé d'emprunts avec refinancement 61
B1.7 - Etat de la dette - Emprunts renégociés au cours de l'année N 62
B1.8 - Etat de la dette - Dette pour financer l'emprunt d'un autre organisme 63
B1.9 - Etat de la dette - Autres dettes 64
B2 - Méthodes utilisées pour les amortissements 65
B3 - Etat des provisions 66
B4 - Etat des charges transférées Sans Objet
B5 - Détail des opérations pour comptes de tiers Sans Objet
B6 - Prêts Sans Objet
B7.1 - Etat synthetique des engagements donnés Sans Objet
B7.2 - Etat synthetique des engagements reçus Sans Objet
B7.3 - Etat des emprunts garantis Sans Objet
B7.4 - Calcul du ratio d'endettement relatif aux emprunts garantis Sans Objet
B7.5 - Etat des contrats de crédit-bail Sans Objet
B7.6 - Etat des marchés de partenariat Sans Objet
B7.7 - Etat des recettes grevées d'une affectation spéciale Sans Objet
B7.8 - Autres engagements donnés Sans Objet
B7.9 - Autres engagements reçus Sans Objet

B8 - Liste des concours attribués à des tiers en nature ou en subventions 68
B9 - Etat du personnel Sans Objet
B10 - Liste des organismes dans lesquels la collectivité a pris un engagement financier Sans Objet
B11.1 - Etat de ventilation des dépenses liées à la gestion de la crise sanitaire du COVID-19 - Fonctionnement Sans Objet
B11.2 - Etat de ventilation des dépenses liées à la gestion de la crise sanitaire du COVID-19 - Investissement Sans Objet

C - Etats annexés budgétaires

C1.1 - Equilibre budgétaire 69
C1.2- Equilibre budgétaire - Dépenses 70
C1.3 - Equilibre budgétaire - Recettes 71
C2.1 - Situation des AP Sans Objet
C2.2 - Situation des AE Sans Objet

IV - Annexes

C - Etats annexés budgétaires

C3.1 - Impact du budget pour la transition écologique - Répartition par nature 73
C3.2 - Impact du budget pour la transition écologique - Répartition par fonction 80

IV - Etats annexés

D - Autres éléments d'information

D1 - Liste des services assujettis à la TVA et non érigés en budget annexe 87
D2 - Gestion des fonds européens 88
D3 - Actions de formation des élus 89
D4 - Etat relatif aux ressources et dépenses de la formation professionnelle des jeunes Sans Objet
D5 - Identification des flux croisés Sans Objet
D6.1 - Etats de la répartition de la TEOM - Investissement 90
D6.2 - Etats de la répartition de la TEOM - Fonctionnement 91
D7.1- Etats des dépenses et recettes des services d'eau et d'assainissement - Fonctionnement (1) 93
D7.2 - Etats des dépenses et recettes des services d'eau et d'assainissement - Investissement (1) 94
D8.1 - Suivi des opérations au titre du NPNRU - Etat de synthèse 95
D8.2 - Suivi des opérations au titre du NPNRU - Détail 96
E - État des Contrôles du Compte Financier 97

V - Arrêté et signatures

A - Arrêté et signatures 98

Préciser, pour chaque annexe, si l'état est joint ou sans objet.

Dans l'ensemble des tableaux, les cases grisées ne doivent pas être remplies.

Conformément à l'instruction budgétaire et comptable, il convient de mentionner que :

dans la présentation croisée, la rubrique fonctionnelle 01 – Opérations non ventilables comprend les impôts et taxes non affectés, les dotations et participations, la dette et les opérations financières, les opérations patrimoniales en investissement, les frais de fonctionnement des groupes d'élus en fonctionnement ;
les opérations d'ordre doivent figurer en italique.

(1) Cet état ne peut être produit que par les communes dont la population est inférieure à 500 habitants et qui gèrent les services de distribution de l'eau potable et d'assainissement sous forme de régie simple sans budget annexe (art. L. 2221-11 du CGCT)

I – INFORMATIONS GENERALES ET SYNTHÉTIQUES | I

INFORMATIONS STATISTIQUES, FISCALES ET FINANCIERES | A

Informations statistiques	
	Valeurs
Population totale	

Informations fiscales (N-2)	
	Collectivité
Indicateur de ressources fiscales ou potentiel fiscal par habitant (1)	

	Ratios de niveau	Valeurs
1	Dépenses réelles de fonctionnement / population	
2	Recettes réelles de fonctionnement / population	
3	Dépenses d'équipement brut / population	
4	Encours de dette / population (2)(3)	
5	DGF / population	
	Ratios de structure et d'analyse financière	**Valeurs**
6	Dépenses de personnel / dépenses réelles de fonctionnement	
7	Dépenses réelles de fonctionnement et remboursement annuel de la dette en capital / recettes réelles de fonctionnement (4)	
8	Taux d'épargne brute (Epargne brute / recettes réelles de fonctionnement) (2) (4)	
9	Taux d'épargne nette ((Epargne brute – remboursement annuel de la dette en capital) / recettes réelles de fonctionnement)	
10	Ratio d'endettement (Encours de la dette / recettes réelles de fonctionnement) (2) (3) (4)	
11	Capacité de désendettement (encours de dette / épargne brute) (2) (3) (4)	

(1) A renseigner selon les dispositions législatives et réglementaires applicables à la collectivité. Informations comprises dans la fiche de répartition de la DGF de l'exercice N-1, établie sur la base des informations N-2 (transmise par les services préfectoraux).

(2) Les ratios s'appuyant sur l'encours de la dette se calculent à partir du montant de la dette au 31 décembre N.

(3) L'encours de dette doit comprendre les avances remboursables consenties au titre de l'article 25 de la loi n° 2020-935 du 30 juillet 2020 de finances rectificative pour 2020, portant attribution des avances remboursables sur les recettes fiscales prévues aux articles 1594 A et 1595 du code général des impôts.

(4) Pour les syndicats mixtes, seules ces données sont à renseigner.

I – INFORMATIONS GENERALES ET SYNTHÉTIQUES	I
PRESENTATION GENERALE DU COMPTE FINANCIER – VUE D'ENSEMBLE	B1

Détermination du résultat cumulé à la fin de l'exercice N					
			Investissement	Fonctionnement	Total cumulé
Recettes	Prévision budgétaire totale	A	98 649,20	76 710,00	175 359,20
	Recettes réalisées (1)	B	37 430,71	77 134,39	114 565,10
	Restes à réaliser	C	0,00	0,00	0,00
Dépenses	Autorisation budgétaire totale	D	149 901,62	331 299,20	481 200,82
	Dépenses réalisées (1)	E	59 822,23	49 037,56	108 859,79
	Restes à réaliser	F	0,00	0,00	0,00
Différences entre les titres et les mandats	Solde des réalisations de l'exercice (+/-)	G = B – E	-22 391,52	28 096,83	5 705,31
Résultats antérieurs reportés	Résultats antérieurs reportés (+/-)	H	51 252,42	254 589,20	305 841,62
Solde (investissement) ou résultat de clôture (fonctionnement)	Excédent /déficit	G + H	28 860,90	282 686,03	311 546,93
Différence entre les restes à réaliser	Restes à réaliser (+/-)	I = C - F	0,00	0,00	0,00
Résultat cumulé	Excédent /déficit	G + H + I	28 860,90	282 686,03	311 546,93

(1) Les recettes réalisées et les dépenses réalisées concernent les opérations réelles et les opérations d'ordre

I – INFORMATIONS GÉNÉRALES ET SYNTHÉTIQUES

I

Résultats d'exécution du budget principal et des budgets des services non personnalisés

B2

	Résultat à la clôture de l'exercice précédent : exercice N-1	Part affectée à l'investissement : exercice N	Résultat de l'exercice N	Transfert ou intégration de résultat par opération d'ordre non budgétaire	Résultat de clôture de l'exercice N
I - Budget principal	**0,00**	**0,00**	**0,00**	**0,00**	**0,00**
Investissement	0,00	0,00	0,00	0,00	0,00
Fonctionnement	0,00	0,00	0,00	0,00	0,00
TOTAL I	**0,00**	**0,00**	**0,00**	**0,00**	**0,00**
II - Budgets des services à caractère administratif	**0,00**	**0,00**	**0,00**	**0,00**	**0,00**
MAISON SANTE CERBERE /CDC ACV	0,00	0,00	0,00	0,00	0,00
Investissement	51 252,42	0,00	-22 391,52	0,00	28 860,90
Fonctionnement	254 589,20	0,00	28 096,83	0,00	282 686,03
Sous-Total	305 841,62	0,00	5 705,31	0,00	311 546,93
TOTAL II	**305 841,62**	**0,00**	**5 705,31**	**0,00**	**311 546,93**
III - Budgets des services à caractère industriel et commercial	**0,00**	**0,00**	**0,00**	**0,00**	**0,00**
TOTAL III	**0,00**	**0,00**	**0,00**	**0,00**	**0,00**
TOTAL I + II + III	**305 841,62**	**0,00**	**5 705,31**	**0,00**	**311 546,93**

I – INFORMATIONS GENERALES ET SYNTHÉTIQUES	I
LISTE DES ORGANISMES DE REGROUPEMENT AUXQUELS ADHÈRE LA COLLÉCTIVITE	B3.1

Désignation des organismes	Date d'adhésion	Mode de participation (1)	Montant du financement
Syndicats mixtes (article L. 5721-2 du CGCT)			
EPCI			
Autres organismes de regroupement			

(1) Indiquer si le financement est fait par TPZ, TPU, TPU + fiscalité additionnelle ou sans fiscalité propre.

I – INFORMATIONS GENERALES ET SYNTHÉTIQUES	I
LISTE DES ÉTABLISSEMENTS PUBLICS CRÉÉS	B3.2

Catégorie d'établissement (1)	Intitulé / objet de l'établissement	Date de création	Date de délibération	Nature de l'activité (SPIC/SPA)	TVA (oui / non)

(1) Il s'agit de recenser les établissements publics créés par la collectivité pour l'exploitation directe d'un service public relevant de sa compétence.

Pour rappel, la collectivité a l'obligation de constituer une régie si le service concerné est de nature industrielle et commerciale (cf. article L. 1412-1 du CGCT) ou la faculté de constituer une régie si le service concerné est de nature administrative et n'est pas de ceux qui, par leur nature ou par la loi, ne peuvent être assurés que par la collectivité elle-même (cf. article L. 1412-2 du CGCT).

Les régies ainsi créées peuvent, au choix de la collectivité, être dotées :

- soit de la personnalité morale et de l'autonomie financière ;
- soit de la seule autonomie financière.

Cependant, il convient de préciser que seules les régies dotées de la personnalité morale et de l'autonomie financière sont dénommées établissement public et doivent être recensées dans cet état.

I – INFORMATIONS GENERALES ET SYNTHÉTIQUES	I
LISTE DES SERVICES INDIVIDUALISÉS DANS UN BUDGET ANNEXE	B3.3

Catégorie de services (1)	Intitulé / objet du service	Date de création	Date de délibération	N° SIRET	Nature de l'activité (SPIC/SPA)	TVA (oui / non)

(1) Exemples de catégories : régie à seule autonomie financière, opérations d'aménagement, service social et médico-social.

I – INFORMATIONS GENERALES ET SYNTHÉTIQUES	I
EXECUTION DU BUDGET – RAR DEPENSES	C1

DETAIL DES RESTES A REALISER N EN DEPENSES (1)

Chap. / art. (2)	Libellé	Dépenses engagées non mandatées
SECTION D'INVESTISSEMENT – TOTAL		(I) 0,00
018	RSA	0,00
10	Dotations, fonds divers et réserves	0,00
13	Subventions d'investissement (3)	0,00
16	Emprunts et dettes assimilées	0,00
18	Cpte de liaison : affectation (BA,régie)	0,00
20	Immobilisations incorporelles (sauf le 204)	0,00
204	Subventions d'équipement versées (3) (5)	0,00
21	Immobilisations corporelles (3)	0,00
22	Immobilisations reçues en affectation (3)	0,00
23	Immobilisations en cours (sauf 2324) (3)	0,00
26	Participations et créances rattachées	0,00
27	Autres immobilisations financières (3)	0,00
45	Chapitres d'opérations pour compte de tiers	0,00
SECTION DE FONCTIONNEMENT – TOTAL		(II) 0,00
011	Charges à caractère général (4)	0,00
012	Charges de personnel et frais assimilés (4)	0,00
014	Atténuations de produits	0,00
016	APA	0,00
017	RSA / Régularisations de RMI	0,00
65	Autres charges de gestion courante (4)	0,00
6586	Frais fonctionnement des groupes d'élus	0,00
66	Charges financières	0,00
67	Charges spécifiques (4)	0,00

(1) Il s'agit des restes à réaliser établis conformément à la comptabilité d'engagement annuelle. Ces restes à réaliser seront repris au BP ou au BS N+1.

(2) Suivant le niveau de vote retenu par l'assemblée délibérante.

(3) Hors dépenses imputées au chapitre 018.

(4) Hors dépenses imputées aux chapitres 016 et 017.

(5) Le chapitre 204 « Subventions d'équipement versées » est un chapitre globalisé regroupant les comptes 204 et 2324.

I – INFORMATIONS GENERALES ET SYNTHÉTIQUES	I
EXECUTION DU BUDGET – RAR RECETTES	C2

DETAIL DES RESTES A REALISER N EN RECETTES (1)

Chap. / art. (2)	Libellé	Titres restant à émettre
SECTION D'INVESTISSEMENT – TOTAL		(III) 0,00
018	RSA	0,00
024	Produits des cessions d'immobilisations	0,00
10	Dotations, fonds divers et réserves	0,00
13	Subventions d'investissement (reçues) (3)	0,00
16	Emprunts et dettes assimilées	0,00
18	Cpte de liaison : affectation (BA,régie)	0,00
20	Immobilisations incorporelles (sauf 204) (3)	0,00
204	Subventions d'équipement versées (3) (5)	0,00
21	Immobilisations corporelles (3)	0,00
22	Immobilisations reçues en affectation (3)	0,00
23	Immobilisations en cours (sauf 2324) (3)	0,00
26	Participations et créances rattachées	0,00
27	Autres immobilisations financières (3)	0,00
45	Chapitres d'opérations pour compte de tiers	0,00
SECTION DE FONCTIONNEMENT – TOTAL		(IV) 0,00
70	Prod. services, domaine, ventes diverses	0,00
73	Impôts et taxes	0,00
731	Fiscalité locale	0,00
74	Dotations et participations (4)	0,00
75	Autres produits de gestion courante (4)	0,00
013	Atténuations de charges (4)	0,00
016	APA	0,00
017	RSA / Régularisations de RMI	0,00
76	Produits financiers	0,00
77	Produits spécifiques (4)	0,00

(1) Il s'agit des restes à réaliser établis conformément à la comptabilité d'engagement annuelle. Ces restes à réaliser seront repris au BP ou au BS N+1.

(2) Suivant le niveau de vote retenu par l'assemblée délibérante.

(3) Hors recettes imputées au chapitre 018.

(4) Hors recettes imputées aux chapitres 016 et 017.

(5) Le chapitre 204 « Subventions d'équipement versées » est un chapitre globalisé regroupant les comptes 204 et 2324.

I – INFORMATIONS GÉNÉRALES ET SYNTHÉTIQUES	I
Bilan synthétique (en milliers d'euros)	**D**

ACTIF NET (1)	Total
ACTIF IMMOBILISÉ	**0,00**
Immobilisations incorporelles (nettes)	**0,00**
Subventions d'investissement versées	0,00
Autres immobilisations incorporelles	0,00
Immobilisations corporelles (nettes)	**0,00**
Terrains	0,00
Constructions	525,35
Réseaux et installations de voirie	0,00
Réseaux divers	0,00
Installations techniques, agencements et matériel	0,00
Immobilisations mises en concessions ou affermées	0,00
Autres	0,00
Immobilisations corporelles en cours	**0,00**
Droits de retour relatifs aux biens mis à disposition ou affectés	**0,00**
Immobilisations financières (nettes)	**0,00**
TOTAL ACTIF IMMOBILISÉ (I)	**525,35**
ACTIF CIRCULANT	**0,00**
Stocks	0,00
Créances	314,42
Charges constatées d'avance	0,00
Trésorerie	0,00
TOTAL ACTIF CIRCULANT (II)	**314,42**
Comptes de régularisation (III)	0,00
Écarts de conversion actif (IV)	0,00
TOTAL GÉNÉRAL (I + II + III + IV)	**839,76**

FONDS PROPRES ET PASSIF	Total
FONDS PROPRES	**0,00**
Apports et subventions d'investissement	300,95
Neutralisations et régularisations	0,00
Réserves	0,00
Report à nouveau	254,59
Résultat de l'exercice	28,10
Droits du concédant, de l'affermant, de l'affectant et du remettant	0,00
TOTAL FONDS PROPRES (I)	**583,64**
PASSIF	**0,00**
TOTAL PROVISIONS POUR RISQUES ET CHARGES (1)	**0,00**
DETTES FINANCIÈRES	**0,00**
Emprunts obligataires	0,00
Emprunts souscrits auprès des établissements de crédit	249,67
Dettes financières et autres emprunts	3,59
TOTAL DETTES FINANCIÈRES (2)	**253,26**
DETTES NON FINANCIÈRES	**0,00**
Dettes fournisseurs et comptes rattachés	0,22
Autres dettes non financières	2,65
Produits constatés d'avance	0,00
TOTAL DETTES NON FINANCIÈRES (3)	**2,87**
TOTAL TRÉSORERIE (4)	**0,00**
TOTAL PASSIF (II) = (1+2+3+4)	**256,13**
Comptes de régularisation (III)	0,00
Écarts de conversion passif (IV)	0,00
TOTAL GÉNÉRAL (I + II + III + IV)	**839,76**

[1] Déduction faite des amortissements et des dépréciations

I – INFORMATIONS GÉNÉRALES ET SYNTHÉTIQUES	I
Compte de résultat synthétique (en milliers d'euros)	**E**

POSTES	Exercice N	Exercice N-1
PRODUITS DE FONCTIONNEMENT	**0,00**	**0,00**
PRODUITS SANS CONTREPARTIE DIRECTE (ou subventions et produits assimilés)	**0,00**	**0,00**
Dotations de l'état	0,00	0,00
Participations	8,00	9,00
Compensations, autres attributions et autres participations	0,00	0,00
Dons et legs	0,00	0,00
Impôts et taxes	0,00	0,00
PRODUITS AVEC CONTREPARTIE DIRECTE	**0,00**	**0,00**
Ventes de biens ou prestations de services	0,00	0,00
Produits des cessions d'actifs	0,00	0,00
Autres produits de gestion	44,98	43,60
Production stockée et immobilisée	0,00	0,00
AUTRES PRODUITS	**0,00**	**0,00**
Reprises sur amortissement, dépréciations, provisions et transferts de charges	0,00	0,00
Reprises du financement rattaché à un actif	24,16	24,16
Neutralisation des amortissements, dépréciations et provisions	0,00	0,00
Neutralisation des moins-values de cession	0,00	0,00
TOTAL PRODUITS DE FONCTIONNEMENT(I)	**77,13**	**76,75**
CHARGES DE FONCTIONNEMENT	**0,00**	**0,00**
Achats et charges externes	4,83	3,51
Charges de personnel	0,00	0,00
Indemnités des élus (et membres du CESR)	0,00	0,00
Autres charges de fonctionnement (dont pertes sur créances irrécouvrables)	0,00	0,00
Impôts et taxes	3,02	3,01
Dotations aux amortissements, dépréciations, provisions	37,30	37,29
Valeurs nettes comptables des éléments d'actifs cédés	0,00	0,00
Neutralisation des dépréciations et provisions	0,00	0,00
Neutralisation des plus-values de cession	0,00	0,00

I – INFORMATIONS GÉNÉRALES ET SYNTHÉTIQUES	I
Compte de résultat synthétique (en milliers d'euros)	E

POSTES	Exercice N	Exercice N-1
TOTAL CHARGES DE FONCTIONNEMENT (II)	**45,15**	**43,81**
CHARGES D'INTERVENTION	**0,00**	**0,00**
Dispositifs d'intervention pour compte propre	0,00	0,00
Autres charges	0,00	0,00
TOTAL CHARGES D'INTERVENTION (III)	**0,00**	**0,00**
PRODUITS (ou CHARGES) NETS DE L'ACTIVITE (IV = I - II - III)	**31,99**	**32,94**
TOTAL PRODUITS FINANCIERS (V)	**0,00**	**0,00**
TOTAL CHARGES FINANCIERES (VI)	**3,89**	**4,40**
PRODUITS (ou CHARGES) FINANCIERS NETS (VII = V - VI)	**-3,89**	**-4,40**
RESULTAT DE L'EXERCICE (VIII = IV + VII)	**28,10**	**28,54**

I – INFORMATIONS GÉNÉRALES ET SYNTHÉTIQUES

I

TAUX DES CONTRIBUTIONS ET PRODUITS AFFERENTS EN N

F

Libellés		Taux, coefficient ou forfait appliqués par décision de l'assemblée délibérante (%, unité ou €)	Variation du taux / N-1 (%)	Produit N	Variation du produit / N-1 (%)
Part régionale des ressources					
TICPE (part définie à l'art. 265 du code des douanes)	SP	0,00	0,00	0,00	0,00
	Gazole	0,00	0,00	0,00	0,00
TICPE (majoration définie à l'art. 265 A *bis* du code des douanes)	SP	0,00	0,00	0,00	0,00
	Gazole	0,00	0,00	0,00	0,00
Taxe sur les permis de conduire		0,00	0,00	0,00	0,00
Taxe sur les certificats d'immatriculation des véhicules		0,00	0,00	0,00	0,00
Taxe spéciale de consommation de produits pétroliers (1)		0,00	0,00	0,00	0,00
Taxe sur le transport public aérien et maritime (1)		0,00	0,00	0,00	0,00
Taxe relative à l'octroi de mer (1)		0,00	0,00	0,00	0,00
Droits assimilés au droit d'octroi de mer auxquels sont soumis les rhums et spiritueux (1)		0,00	0,00	0,00	0,00
Part départementale des ressources					
Taxe d'aménagement		0,00	0,00	0,00	0,00
Taxe de publicité foncière et droit d'enregistrement		0,00	0,00	0,00	0,00
Taxe sur la consommation finale d'électricité		0,00	0,00	0,00	0,00
Taxe sur les remontées mécaniques des zones de montagne		0,00	0,00	0,00	0,00
Part communale des ressources					
TFPB		0,00	0,00	0,00	0,00
TFPNB		0,00	0,00	0,00	0,00
CFE		0,00	0,00	0,00	0,00
Taxe d'habitation sur les résidences secondaires		0,00	0,00	0,00	0,00
TOTAL				**0,00**	**0,00**

(1) Taxes perçues par les collectivités d'Outre-mer.

(2) Détailler les taxes pour lesquelles la collectivité a un pouvoir de modulation.

II – EXECUTION BUDGETAIRE	II
MODALITES DE VOTE DU BUDGET	A

I – L'assemblée délibérante a voté le budget :
- au niveau du chapitre (1) pour la section d'investissement ;
- au niveau du chapitre (1) pour la section de fonctionnement ;
- avec (2) vote formel sur les chapitres « opérations d'équipement » ;
- sans (2) vote formel sur chacun des chapitres.

La liste des articles spécialisés sur lesquels l'ordonnateur ne peut procéder à des virements d'article à article est la suivante :

II –En l'absence de mention au paragraphe I ci-dessus, le budget est réputé voté par chapitre, sans vote formel sur chacun des chapitres, en fonctionnement, et en investissement sans vote formel pour les chapitres « opération d'équipement ».

III – Conformément à l'article L. 5217-10-6 du CGCT, l'assemblée délibérante autorise le président à opérer des virements de crédits de paiement de chapitre à chapitre, à l'exclusion des crédits relatifs aux dépenses de personnel, dans les limites suivantes (3) :

- Fonctionnement : %
- Investissement : %

IV – En l'absence de mention au paragraphe III ci-dessus, le président est réputé ne pas avoir reçu l'autorisation de l'assemblée délibérante de pratiquer des virements de crédits de paiement de chapitre à chapitre.

V – Les provisions sont semi-budgétaires (4).

(1) A compléter par « du chapitre » ou « de l'article ».

(2) Indiquer « avec » ou « sans » vote formel.

(3) Au maximum dans la limite de 7.5 % des dépenses réelles de chaque section.

(4) A compléter par un seul des deux choix suivants, selon les dispositions législatives et réglementaires applicables à la collectivité :

- semi budgétaire ;

- budgétaire par délibération N°… du ...

II – EXECUTION BUDGETAIRE — II

DEPENSES D'INVESTISSEMENT – VUE D'ENSEMBLE — A1.1

Chapitre	Intitulé	Prévisions (a) (BP + DM + RAR N-1)	Réalisations (mandats émis) (b)	Taux de réalisation (b/a)	Restes à réaliser au 31/12 (1)
018	RSA	0,00	0,00	0,00	0,00
20	Immobilisations incorporelles (sauf 204)	0,00	0,00	0,00	0,00
204	Subventions d'équipement versées (6)	0,00	0,00	0,00	0,00
21	Immobilisations corporelles	0,00	0,00	0,00	0,00
22	Immobilisations reçues en affectation	0,00	0,00	0,00	0,00
23	Immobilisations en cours	0,00	0,00	0,00	0,00
	Total des opérations d'équipement (2)	89 701,62	0,00	0,00	0,00
Total des dépenses d'équipement		**89 701,62**	**0,00**	**0,00**	**0,00**
10	Dotations, fonds divers et réserves	0,00	0,00	0,00	0,00
13	Subventions d'investissement	0,00	0,00	0,00	0,00
16	Emprunts et dettes assimilées (sauf 1688 non budgétaire)	36 000,00	35 666,68	99,07	0,00
18	Cpte de liaison : affectation (BA,régie)	0,00	0,00	0,00	0,00
26	Participations et créances rattachées	0,00	0,00	0,00	0,00
27	Autres immobilisations financières	0,00	0,00	0,00	0,00
Total des dépenses financières		**36 000,00**	**35 666,68**	**99,07**	**0,00**
45	Chapitres d'opérations pour compte de tiers (3)	0,00	0,00	0,00	0,00
Total des dépenses réelles d'investissement		**125 701,62**	**35 666,68**	**28,37**	**0,00**
040	*Opérations ordre transf. entre sections (4)*	*24 200,00*	*24 155,55*	*99,82*	*0,00*
041	*Opérations patrimoniales (5)*	*0,00*	*0,00*	*0,00*	*0,00*
Total des dépenses d'ordre en investissement		**24 200,00**	**24 155,55**	**99,82**	**0,00**
Total des dépenses d'investissement de l'exercice		**149 901,62**	**59 822,23**	**39,91**	**0,00**
001 Solde d'exécution négatif reporté		**0,00**			
Total des dépenses de la section d'investissement		**149 901,62**	**59 822,23**		**0,00**

(1) Dépenses engagées non mandatées.

(2) Voir l'état II-C1.1 pour le détail des opérations d'équipement.

(3) Voir l'état IV-B5 pour le détail des opérations pour compte de tiers.

(4) *DI 040 = RF 042*

(5) *DI 041 = RI 041*

(6) Le chapitre 204 est un chapitre globalisé qui inclut le 204 et le 2324.

II – EXECUTION BUDGETAIRE

II

RECETTES D'INVESTISSEMENT – VUE D'ENSEMBLE

A1.2

Chapitre	Intitulé	Prévisions (a) (BP + DM + RAR N-1)	Réalisations (titres émis) (b)	Taux de réalisation (b/a)	Restes à réaliser au 31/12 (1)
018	RSA	0,00	0,00	0,00	0,00
13	Subventions d'investissement	0,00	0,00	0,00	0,00
16	Emprunts et dettes assimilées	0,00	130,81	0,00	0,00
20	Immobilisations incorporelles (sauf 204)	0,00	0,00	0,00	0,00
204	Subventions d'équipement versées(8)	0,00	0,00	0,00	0,00
21	Immobilisations corporelles	0,00	0,00	0,00	0,00
22	Immobilisations reçues en affectation	0,00	0,00	0,00	0,00
23	Immobilisations en cours	0,00	0,00	0,00	0,00
10	Dotations, fonds divers et réserves	0,00	0,00	0,00	0,00
18	Cpte de liaison : affectation (BA,régie)	0,00	0,00	0,00	0,00
26	Participations et créances rattachées	0,00	0,00	0,00	0,00
27	Autres immobilisations financières	0,00	0,00	0,00	0,00
024	Produits des cessions d'immobilisations	0,00			
45	Chapitres d'opérations pour compte de tiers (2)	0,00	0,00	0,00	0,00
Total des recettes réelles d'investissement		**0,00**	**130,81**	**0,00**	**0,00**
021	*Virement de la section de fonctionnement (3)*	*61 349,20*			
040	*Opérations ordre transf. entre sections (4) (5) (6)*	*37 300,00*	*37 299,90*	*100,00*	*0,00*
041	*Opérations patrimoniales (7)*	*0,00*	*0,00*	*0,00*	*0,00*
Total des recettes d'ordre en investissement		**98 649,20**	**37 299,90**	**37,81**	**0,00**
Total des recettes d'investissement de l'exercice		**98 649,20**	**37 430,71**	**37,94**	**0,00**
001 Solde d'exécution positif reporté		**51 252,42**			
Total des recettes de la section d'investissement		**149 901,62**	**37 430,71**		**0,00**

(1) Recettes justifiées non titrées.

(2) Voir l'état IV-B5 pour le détail des opérations pour compte de tiers.

(3) Pour mémoire, crédits ouverts au budget mais ne faisant pas l'objet d'émission de titres (opérations sans réalisation).

(4) *DI 040 = RF 042*

(5) Les comptes 15, 29, 39, 49 et 59 peuvent figurer dans le détail du chapitre si la collectivité a opté pour le régime des provisions budgétaires, conformément aux dispositions législatives et réglementaires applicables.

(6) Aucune prévision budgétaire ne doit figurer à l'article 192 (cf. chapitre 024 « produit des cessions d'immobilisations »).

(7) *DI 041 = RI 041*

(8) Le chapitre 204 est un chapitre globalisé qui inclut le 204 et le 2324

II – EXECUTION BUDGETAIRE

II

DEPENSES DE FONCTIONNEMENT – VUE D'ENSEMBLE

A2.1

Chapitre	Intitulé	Prévisions (a) (BP + DM + RAR N-1)	Réalisations Mandats émis	Rattachements (c)	Total réalisations (d = b+c)	Taux de réalisation (d/a)	Restes à réaliser au 31/12 (1)
011	Charges à caractère général (3)	228 500,00	7 848,13	0,00	7 848,13	3,43	0,00
012	Charges de personnel et frais assimilés (3)	0,00	0,00	0,00	0,00	0,00	0,00
014	Atténuations de produits	0,00	0,00	0,00	0,00	0,00	0,00
016	APA	0,00	0,00	0,00	0,00	0,00	0,00
017	RSA / Régularisations de RMI	0,00	0,00	0,00	0,00	0,00	0,00
65	Autres charges de gestion courante (sauf 6586)	150,00	0,52	0,00	0,52	0,35	0,00
6586	Frais fonctionnement des groupes d'élus	0,00	0,00	0,00	0,00	0,00	0,00
Total des dépenses de gestion des services		**228 650,00**	**7 848,65**	**0,00**	**7 848,65**	**3,43**	**0,00**
66	Charges financières	3 900,00	3 889,01	0,00	3 889,01	99,72	0,00
67	Charges spécifiques	100,00	0,00	0,00	0,00	0,00	0,00
68	Dotations aux provisions, dépréciations (semi-budgétaires)	0,00	0,00	0,00	0,00	0,00	0,00
Total des dépenses réelles et mixtes		**232 650,00**	**11 737,66**	**0,00**	**11 737,66**	**5,05**	**0,00**
023	*Virement à la section d'investissement*	*61 349,20*					
042	*Opérations ordre transf. entre sections (2)*	*37 300,00*	*37 299,90*	*0,00*	*37 299,90*	*100,00*	*0,00*
043	*Opérations ordre intérieur de la section*	*0,00*	*0,00*	*0,00*	*0,00*	*0,00*	*0,00*
Total des dépenses d'ordre de fonctionnement (3)		**98 649,20**	**37 299,90**	**0,00**	**37 299,90**	**37,81**	**0,00**
Total des dépenses de fonctionnement de l'exercice		**331 299,20**	**49 037,56**	**0,00**	**49 037,56**	**14,80**	**0,00**
002 Déficit de fonctionnement reporté de N-1		**0,00**					
Total des dépenses de la section de fonctionnement		**331 299,20**	**49 037,56**	**0,00**	**49 037,56**		**0,00**

(1) Dépenses engagées non mandatées.

(2) Les comptes 68 peuvent figurer dans le détail du chapitre si la collectivité a opté pour le régime des provisions budgétaires, conformément aux dispositions législatives et réglementaires applicables.

(3) DF 042 = RI 040 ; DF 043 = RF 043

II – EXECUTION BUDGETAIRE

II

RECETTES DE FONCTIONNEMENT – VUE D'ENSEMBLE

A2.2

Chapitre	Intitulé	Prévisions (a) (BP + DM + RAR N-1)	Réalisations Titres émis (b)	Rattachements (c)	Total réalisations (d = b+c)	Taux de réalisation (d/a)	Restes à réaliser au 31/12 (1)
013	Atténuations de charges	0,00	0,00	0,00	0,00	0,00	0,00
016	APA	0,00	0,00	0,00	0,00	0,00	0,00
017	RSA / Régularisations de RMI	0,00	0,00	0,00	0,00	0,00	0,00
70	Prod. services, domaine, ventes diverses	0,00	0,00	0,00	0,00	0,00	0,00
73	Impôts et taxes (sauf 731)	0,00	0,00	0,00	0,00	0,00	0,00
731	Fiscalité locale	0,00	0,00	0,00	0,00	0,00	0,00
74	Dotations et participations	8 000,00	8 000,00	0,00	8 000,00	100,00	0,00
75	Autres produits de gestion courante	44 510,00	44 978,84	0,00	44 978,84	101,05	0,00
Total des recettes de gestion des services		**52 510,00**	**52 978,84**	**0,00**	**52 978,84**	**100,89**	**0,00**
76	Produits financiers	0,00	0,00	0,00	0,00	0,00	0,00
77	Produits spécifiques	0,00	0,00	0,00	0,00	0,00	0,00
78	Reprises amort., dépréciations, prov. (semi-budgétaires)	0,00	0,00	0,00	0,00	0,00	0,00
Total des recettes réelles et mixtes		**52 510,00**	**52 978,84**	**0,00**	**52 978,84**	**100,89**	**0,00**
042	*Opérations ordre transf. entre sections (2)*	*24 200,00*	*24 155,55*	*0,00*	*24 155,55*	*99,82*	*0,00*
043	*Opérations ordre intérieur de la section*	*0,00*	*0,00*	*0,00*	*0,00*	*0,00*	*0,00*
Total des recettes d'ordre (3)		**24 200,00**	**24 155,55**	**0,00**	**24 155,55**	**99,82**	**0,00**
Total des recettes de fonctionnement de l'exercice		**76 710,00**	**77 134,39**	**0,00**	**77 134,39**	**100,55**	**0,00**
002 Excédent de fonctionnement reporté de N-1		**254 589,20**					
Total des recettes de la section de fonctionnement		**331 299,20**	**77 134,39**	**0,00**	**77 134,39**		**0,00**

(1) Recettes justifiées non titrées.

(2) Les comptes 78 peuvent figurer dans le détail du chapitre si la collectivité a opté pour le régime des provisions budgétaires, conformément aux dispositions législatives et réglementaires applicables.

(3) *RF 042 = DI 040*

II - EXÉCUTION BUDGÉTAIRE	II
Dépenses d'investissement - Vue détaillée	**B1**

Chapitre / Article	Intitulé	Prévisions (a)	Émissions (b)	Annulations (c)	Réalisations nettes (d=b-c)	Solde prévisions / réalisations (a-d)
total chapitre 018	RSA	0,00	0,00	0,00	0,00	0,00
total chapitre 20	Immobilisations incorporelles (sauf 204)	0,00	0,00	0,00	0,00	0,00
total chapitre 204	Subventions d'équipement versées	0,00	0,00	0,00	0,00	0,00
total chapitre 21	Immobilisations corporelles	0,00	0,00	0,00	0,00	0,00
total chapitre 22	Immobilisations reçues en affectation	0,00	0,00	0,00	0,00	0,00
total chapitre 23	Immobilisations en cours (sauf 2324)	89 701,62	0,00	0,00	0,00	89 701,62
Total des dépenses d'équipement		**89 701,62**	**0,00**	**0,00**	**0,00**	**89 701,62**
total chapitre 10	Dotations, fonds divers et réserves	0,00	0,00	0,00	0,00	0,00
total chapitre 13	Subventions d'investissement	0,00	0,00	0,00	0,00	0,00
1641	Emprunts en euros	0,00	35 666,68	0,00	35 666,68	0,00
total chapitre 16	Emprunts et dettes assimilées (sauf 1688 non budgétaire)	36 000,00	35 666,68	0,00	35 666,68	333,32
total chapitre 18	Compte de liaison : affectation (budgets annexes - régies non personnalisées)	0,00	0,00	0,00	0,00	0,00
total chapitre 26	Participations et créances rattachées à des participations	0,00	0,00	0,00	0,00	0,00
total chapitre 27	Autres immobilisations financières	0,00	0,00	0,00	0,00	0,00
Total des dépenses financières		**36 000,00**	**35 666,68**	**0,00**	**35 666,68**	**333,32**
total	Chapitres d'opérations pour compte de tiers	0,00	0,00	0,00	0,00	0,00
Total des dépenses réelles d'investissement		**125 701,62**	**35 666,68**	**0,00**	**35 666,68**	**90 034,94**
13911	*État et établissements nationaux*	*0,00*	*10 592,10*	*0,00*	*10 592,10*	*0,00*
13912	*Régions*	*0,00*	*6 063,45*	*0,00*	*6 063,45*	*0,00*
13913	*Départements*	*0,00*	*7 500,00*	*0,00*	*7 500,00*	*0,00*
total chapitre 040	*Opérations d'ordre de transferts entre sections*	*24 200,00*	*24 155,55*	*0,00*	*24 155,55*	*44,45*

II - EXÉCUTION BUDGÉTAIRE	II
Dépenses d'investissement - Vue détaillée	B1

Chapitre / Article	Intitulé	Prévisions (a)	Émissions (b)	Annulations (c)	Réalisations nettes (d=b-c)	Solde prévisions / réalisations (a-d)
total chapitre 041	*Opérations patrimoniales*	*0,00*	*0,00*	*0,00*	*0,00*	*0,00*
Total des dépenses d'ordre en investissement		***24 200,00***	***24 155,55***	***0,00***	***24 155,55***	***44,45***
Total des dépenses d'investissement de l'exercice		**149 901,62**	**59 822,23**	**0,00**	**59 822,23**	**90 079,39**
001 Solde d'exécution de la section d'investissement reporté		**0,00**	**0,00**	**0,00**	**0,00**	**0,00**
Total des dépenses de la section d'investissement		**149 901,62**	**59 822,23**	**0,00**	**59 822,23**	**90 079,39**

II - EXÉCUTION BUDGÉTAIRE	II
Recettes d'investissement - Vue détaillée	**B2**

Chapitre / Article	Intitulé	Prévisions (a)	Émissions (b)	Annulations (c)	Réalisations nettes (d=b-c)	Solde prévisions / réalisations (a-d)
total chapitre 018	RSA	0,00	0,00	0,00	0,00	0,00
total chapitre 13	Subventions d'investissement	0,00	0,00	0,00	0,00	0,00
165	Dépôts et cautionnements reçus	0,00	130,81	0,00	130,81	0,00
total chapitre 16	Emprunts et dettes assimilées	0,00	130,81	0,00	130,81	-130,81
total chapitre 20	Immobilisations incorporelles (sauf 204)	0,00	0,00	0,00	0,00	0,00
total chapitre 204	Subventions d'équipement versées	0,00	0,00	0,00	0,00	0,00
total chapitre 21	Immobilisations corporelles	0,00	0,00	0,00	0,00	0,00
total chapitre 22	Immobilisations reçues en affectation	0,00	0,00	0,00	0,00	0,00
total chapitre 23	Immobilisations en cours (sauf 2324)	0,00	0,00	0,00	0,00	0,00
total chapitre 10	Dotations, fonds divers et réserves	0,00	0,00	0,00	0,00	0,00
total chapitre 18	Compte de liaison : affectation (budgets annexes - régies non personnalisées)	0,00	0,00	0,00	0,00	0,00
total chapitre 26	Participations et créances rattachées à des participations	0,00	0,00	0,00	0,00	0,00
total chapitre 27	Autres immobilisations financières	0,00	0,00	0,00	0,00	0,00
total chapitre 024	Produits des cessions d'immobilisations	0,00	0,00	0,00	0,00	0,00
total	Chapitres d'opérations pour compte de tiers	0,00	0,00	0,00	0,00	0,00
Total des recettes réelles d'investissement		**0,00**	**130,81**	**0,00**	**130,81**	**-130,81**
total chapitre 021	*Virement de la section de fonctionnement*	*61 349,20*	*0,00*	*0,00*	*0,00*	*0,00*
281318	*Autres bâtiments publics*	*0,00*	*37 299,90*	*0,00*	*37 299,90*	*0,00*
total chapitre 040	*Opérations d'ordre de transferts entre sections*	*37 300,00*	*37 299,90*	*0,00*	*37 299,90*	*0,10*
total chapitre 041	*Opérations patrimoniales*	*0,00*	*0,00*	*0,00*	*0,00*	*0,00*
Total des recettes d'ordre en investissement		***98 649,20***	***37 299,90***	***0,00***	***37 299,90***	***61 349,30***

II - EXÉCUTION BUDGÉTAIRE	II
Recettes d'investissement - Vue détaillée	B2

Chapitre / Article	Intitulé	Prévisions (a)	Émissions (b)	Annulations (c)	Réalisations nettes (d=b-c)	Solde prévisions / réalisations (a-d)
Total des recettes d'investissement de l'exercice		98 649,20	37 430,71	0,00	37 430,71	61 218,49
001 Solde d'exécution de la section d'investissement reporté		51 252,42	0,00	0,00	0,00	0,00
Total des recettes de la section d'investissement		149 901,62	37 430,71	0,00	37 430,71	112 470,91

II – EXECUTION BUDGETAIRE	II
OPERATIONS D'EQUIPEMENT – DETAIL DES CHAPITRES ET ARTICLES	C1

OPERATIONS D'EQUIPEMENT N° : 873(1)
LIBELLE : MAISON DE SANTE

		Eléments afférents à l'exercice				Pour mémoire
Chap./ art. (2)	Libellé	Prévisions (a)	Réalisations Mandats émis (b)	Taux de réalisation (b/a)	Restes à réaliser au 31/12 (3)	Cumul des réalisations (4)
DEPENSES		**89 701,62**	**A 0,00**	**0,00**	**0,00**	**B 0,00**
Total chapitre 20	**Immobilisations incorporelles (sauf 204)**	**0,00**	**0,00**	**0,00**	**0,00**	**0,00**
Total chapitre 204	**Subventions d'équipement versées**	**0,00**	**0,00**	**0,00**	**0,00**	**0,00**
Total chapitre 21	**Immobilisations corporelles**	**0,00**	**0,00**	**0,00**	**0,00**	**0,00**
Total chapitre 22	**Immobilisations reçues en affectation**	**0,00**	**0,00**	**0,00**	**0,00**	**0,00**
Total chapitre 23	**Immobilisations en cours**	**89 701,62**	**0,00**	**0,00**	**0,00**	**0,00**
2313	Constructions	89 701,62	0,00		0,00	0,00

		Eléments afférents à l'exercice				Pour mémoire
Recettes (répartition) (pour information)	Libellé	Prévisions (a)	Réalisations Titres émis (b)	Taux de réalisation (b/a)	Restes à réaliser au 31/12 (3)	Cumul des réalisations (4)
TOTAL RECETTES AFFECTEES (5)		0,00	C 0,00	0,00	0,00	D 0,00
Total chapitre 13	Subventions d'investissement (reçues) (sauf le 138)	0,00	0,00	0,00	0,00	0,00
Total chapitre 16	Emprunts et dettes assimilées (6)	0,00	0,00	0,00	0,00	0,00
Total chapitre 20	Immobilisations incorporelles (sauf 204)	0,00	0,00	0,00	0,00	0,00
Total chapitre 204	Subventions d'équipement versées	0,00	0,00	0,00	0,00	0,00
Total chapitre 21	Immobilisations corporelles	0,00	0,00	0,00	0,00	0,00
Total chapitre 22	Immobilisations reçues en affectation	0,00	0,00	0,00	0,00	0,00
Total chapitre 23	Immobilisations en cours	0,00	0,00	0,00	0,00	0,00

Solde du financement (7)	Pour l'exercice	En cumulé
Recettes – Dépenses	C - A 0,00	D - B 0,00

(1) Ouvrir une page par chapitre d'opération.

(2) Détailler les articles utilisés conformément au plan de comptes.

(3) Dépenses engagées non mandatées ou recettes justifiées non titrées.

(4) Réalisations antérieures + réalisations de l'exercice.

(5) Exceptionnellement, les comptes 20, 204, 21, 22 et 23 sont en recettes réelles en cas de réduction ou d'annulation de mandats donnant lieu à reversement.

(6) Sauf 165, 166 et 16449.

(7) Indiquer le signe algébrique.

II - EXÉCUTION BUDGÉTAIRE	II
Dépenses de fonctionnement - Vue détaillée	**D1**

Chapitre / Article	Intitulé	Prévisions (a)	Émissions (b)	Annulations (c)	Réalisations nettes (d=b-c)	Solde prévisions / réalisations (a-d)
60611	Eau et assainissement	0,00	200,09	0,00	200,09	0,00
60612	Énergie - Électricité	0,00	2 293,52	0,00	2 293,52	0,00
60632	Fournitures de petit équipement	0,00	533,10	0,00	533,10	0,00
611	Contrats de prestations de services	0,00	1 242,60	0,00	1 242,60	0,00
6262	Frais de télécommunications	0,00	560,82	0,00	560,82	0,00
63512	Taxes foncières	0,00	3 018,00	0,00	3 018,00	0,00
total chapitre 011	Charges à caractère général	228 500,00	7 848,13	0,00	7 848,13	220 651,87
total chapitre 012	Charges de personnel et frais assimilés	0,00	0,00	0,00	0,00	0,00
total chapitre 014	Atténuations de produits	0,00	0,00	0,00	0,00	0,00
total chapitre 016	APA	0,00	0,00	0,00	0,00	0,00
total chapitre 017	RSA/Régularisations de RMI	0,00	0,00	0,00	0,00	0,00
65888	Autres	0,00	0,52	0,00	0,52	0,00
total chapitre 65	Autres charges de gestion courante (sauf 6586)	150,00	0,52	0,00	0,52	149,48
total chapitre 6586	Frais de fonctionnement des groupes d'élus (1)	0,00	0,00	0,00	0,00	0,00
Total des dépenses de gestion des services		**228 650,00**	**7 848,65**	**0,00**	**7 848,65**	**220 801,35**
66111	Intérêts réglés à l'échéance	0,00	3 889,01	0,00	3 889,01	0,00
total chapitre 66	Charges financières	3 900,00	3 889,01	0,00	3 889,01	10,99
total chapitre 67	Charges spécifiques	100,00	0,00	0,00	0,00	100,00
total chapitre 68	Dotations aux provisions	0,00	0,00	0,00	0,00	0,00
Total des dépenses réelles et mixtes		**232 650,00**	**11 737,66**	**0,00**	**11 737,66**	**220 912,34**
total chapitre 023	*Virement à la section d'investissement*	*61 349,20*	*0,00*	*0,00*	*0,00*	*0,00*
6811	*Dotations aux amortissements des immobilisations incorporelles et corporelles*	*0,00*	*37 299,90*	*0,00*	*37 299,90*	*0,00*

II - EXÉCUTION BUDGÉTAIRE	II
Dépenses de fonctionnement - Vue détaillée	**D1**

Chapitre / Article	Intitulé	Prévisions (a)	Émissions (b)	Annulations (c)	Réalisations nettes (d=b-c)	Solde prévisions / réalisations (a-d)
total chapitre 042	*Opérations d'ordre de transfert entre sections*	*37 300,00*	*37 299,90*	*0,00*	*37 299,90*	*0,10*
total chapitre 043	*Opérations d'ordre à l'intérieur de la section de fonctionnement*	*0,00*	*0,00*	*0,00*	*0,00*	*0,00*
Total des dépenses d'ordre de fonctionnement		***98 649,20***	***37 299,90***	***0,00***	***37 299,90***	***61 349,30***
Total des dépenses de fonctionnement de l'exercice		**331 299,20**	**49 037,56**	**0,00**	**49 037,56**	**282 261,64**
002 Résultat de fonctionnement reporté		**0,00**	**0,00**	**0,00**	**0,00**	**0,00**
Total des dépenses de la section de fonctionnement		**331 299,20**	**49 037,56**	**0,00**	**49 037,56**	**282 261,64**

(1) Collectivités de plus de 100 000 habitants

II - EXÉCUTION BUDGÉTAIRE	II
Recettes de fonctionnement - Vue détaillée	**D2**

Chapitre / Article	Intitulé	Prévisions (a)	Émissions (b)	Annulations (c)	Réalisations nettes (d=b-c)	Solde prévisions / réalisations (a-d)
total chapitre 013	Atténuations de charges	0,00	0,00	0,00	0,00	0,00
total chapitre 016	APA	0,00	0,00	0,00	0,00	0,00
total chapitre 017	RSA/Régularisations de RMI	0,00	0,00	0,00	0,00	0,00
total chapitre 70	Produits des services, du domaine et ventes diverses	0,00	0,00	0,00	0,00	0,00
total chapitre 73	Impôts et taxes (sauf 731)	0,00	0,00	0,00	0,00	0,00
total chapitre 731	Fiscalité locale	0,00	0,00	0,00	0,00	0,00
74751	GFP de rattachement	0,00	8 000,00	0,00	8 000,00	0,00
total chapitre 74	Dotations et participations	8 000,00	8 000,00	0,00	8 000,00	0,00
752	Revenus des immeubles	0,00	45 034,43	55,59	44 978,84	0,00
total chapitre 75	Autres produits de gestion courante	44 510,00	45 034,43	55,59	44 978,84	-468,84
Total des recettes de gestion des services		**52 510,00**	**53 034,43**	**55,59**	**52 978,84**	**-468,84**
total chapitre 76	Produits financiers	0,00	0,00	0,00	0,00	0,00
total chapitre 77	Produits spécifiques	0,00	0,00	0,00	0,00	0,00
total chapitre 78	Reprises sur provisions	0,00	0,00	0,00	0,00	0,00
Total des recettes réelles et mixtes		**52 510,00**	**53 034,43**	**55,59**	**52 978,84**	**-468,84**
777	*Recettes et quote-part des subventions d'investissement transférées au compte de résultat*	*0,00*	*24 155,55*	*0,00*	*24 155,55*	*0,00*
total chapitre 042	*Opérations d'ordre de transfert entre sections*	*24 200,00*	*24 155,55*	*0,00*	*24 155,55*	*44,45*
total chapitre 043	*Opérations d'ordre à l'intérieur de la section de fonctionnement*	*0,00*	*0,00*	*0,00*	*0,00*	*0,00*
Total des recettes d'ordre de fonctionnement		***24 200,00***	***24 155,55***	***0,00***	***24 155,55***	***44,45***
Total des recettes de fonctionnement de l'exercice		**76 710,00**	**77 189,98**	**55,59**	**77 134,39**	**-424,39**

II - EXÉCUTION BUDGÉTAIRE	II
Recettes de fonctionnement - Vue détaillée	D2

Chapitre / Article	Intitulé	Prévisions (a)	Émissions (b)	Annulations (c)	Réalisations nettes (d=b-c)	Solde prévisions / réalisations (a-d)
002 Résultat de fonctionnement reporté		254 589,20	0,00	0,00	0,00	0,00
Total des recettes de la section de fonctionnement		331 299,20	77 189,98	55,59	77 134,39	254 164,81

III – ÉTATS FINANCIERS	III
Bilan (en euros)	**A**

ACTIF	Note	Exercice N			Exercice N-1
		BRUT	amortissements, dépréciations	NET	NET
ACTIF IMMOBILISÉ		**0,00**	**0,00**	**0,00**	**0,00**
IMMOBILISATIONS INCORPORELLES		0,00	0,00	0,00	0,00
Subventions d'investissement versées		0,00	0,00	0,00	0,00
Autres immobilisations incorporelles		0,00	0,00	0,00	0,00
Immobilisations incorporelles en cours		0,00	0,00	0,00	0,00
IMMOBILISATIONS CORPORELLES		0,00	0,00	0,00	0,00
Terrains		0,00	0,00	0,00	0,00
Constructions		744 878,75	219 531,37	525 347,38	560 452,71
Réseaux et installations de voirie		0,00	0,00	0,00	0,00
Réseaux divers		0,00	0,00	0,00	0,00
Installations techniques, agencements et matériel		0,00	0,00	0,00	0,00
Immobilisations mises en concessions ou affermées		0,00	0,00	0,00	0,00
Autres		0,00	0,00	0,00	0,00
Immobilisations corporelles en cours		0,00	0,00	0,00	2 194,57
DROITS DE RETOUR RELATIFS AUX BIENS MIS A DISPOSITION OU AFFECTÉS		0,00	0,00	0,00	0,00
IMMOBILISATIONS FINANCIÈRES		0,00	0,00	0,00	0,00
TOTAL ACTIF IMMOBILISÉ (I)		**744 878,75**	**219 531,37**	**525 347,38**	**562 647,28**
ACTIF CIRCULANT		**0,00**	**0,00**	**0,00**	**0,00**
STOCKS		0,00	0,00	0,00	0,00
CRÉANCES		0,00	0,00	0,00	0,00
Créances sur des entités publiques, des organismes internationaux et la Commission européenne		8 036,34	0,00	8 036,34	9 000,00
Créances sur les redevables et comptes rattachés		6 472,66	0,00	6 472,66	6 381,57
Avances et acomptes versés par la collectivité		0,00	0,00	0,00	0,00
Créances correspondant à des opérations pour compte de tiers		0,00	0,00	0,00	0,00
Créances sur budgets annexes		299 907,69	0,00	299 907,69	302 781,29
Créances sur les autres débiteurs		0,00	0,00	0,00	0,00

III – ÉTATS FINANCIERS	III
Bilan (en euros)	**A**

ACTIF	Note	Exercice N			Exercice N-1
		BRUT	amortissements, dépréciations	NET	NET
CHARGES CONSTATÉES D'AVANCE		0,00	0,00	0,00	0,00
TOTAL ACTIF CIRCULANT (HORS TRÉSORERIE) (II)		**314 416,69**	**0,00**	**314 416,69**	**318 162,86**
TRÉSORERIE		**0,00**	**0,00**	**0,00**	**0,00**
VALEURS MOBILIÈRES DE PLACEMENT		0,00	0,00	0,00	0,00
DISPONIBILITÉS		0,00	0,00	0,00	0,00
AUTRES		0,00	0,00	0,00	0,00
TOTAL TRÉSORERIE (III)		**0,00**	**0,00**	**0,00**	**0,00**
COMPTES DE REGULARISATION (dont primes de remboursement des obligations) (IV)		0,00	0,00	0,00	-9 968,61
ÉCARTS DE CONVERSION ACTIF (V)		0,00	0,00	0,00	0,00
TOTAL GÉNÉRAL (I + II + III + IV + V)		**1 059 295,44**	**219 531,37**	**839 764,07**	**870 841,53**

III – ÉTATS FINANCIERS	III
Bilan (en euros)	A

FONDS PROPRES ET PASSIF	Note	Exercice N	Exercice N-1
FONDS PROPRES		**0,00**	**0,00**
APPORTS NON RATTACHÉS A UN ACTIF DÉTERMINÉ		0,00	0,00
Dotations		0,00	0,00
Fonds globalisés		0,00	0,00
SUBVENTIONS D'INVESTISSEMENT		0,00	0,00
Rattachées à un actif amortissable		300 951,47	325 107,02
Rattachées à un actif non amortissable		0,00	0,00
NEUTRALISATIONS ET RÉGULARISATIONS		0,00	0,00
RÉSERVES		0,00	0,00
REPORT A NOUVEAU		254 589,20	226 046,02
RÉSULTAT DE L'EXERCICE		28 096,83	28 543,18
DROITS DU CONCÉDANT ET DE L'AFFERMANT		0,00	0,00
DROITS DE L'AFFECTANT ET DU REMETTANT		0,00	0,00
TOTAL FONDS PROPRES (I)		**583 637,50**	**579 696,22**
PASSIF		**0,00**	**0,00**
PROVISIONS POUR RISQUES ET CHARGES		**0,00**	**0,00**
PROVISIONS POUR RISQUES		0,00	0,00
PROVISIONS POUR CHARGES		0,00	0,00
TOTAL PROVISIONS POUR RISQUES ET CHARGES (1)		**0,00**	**0,00**
DETTES FINANCIÈRES		**0,00**	**0,00**
EMPRUNTS OBLIGATAIRES		0,00	0,00
EMPRUNTS SOUSCRITS AUPRÈS DES ÉTABLISSEMENTS DE CRÉDIT		249 666,56	285 333,24
DETTES FINANCIÈRES ET AUTRES EMPRUNTS		3 590,25	3 459,44
TOTAL DETTES FINANCIÈRES (2)		**253 256,81**	**288 792,68**
DETTES NON FINANCIÈRES		**0,00**	**0,00**
Dettes fournisseurs et comptes rattachés		218,05	0,00
Dettes fiscales et sociales		2 651,71	2 352,63
Avances et acomptes reçus		0,00	0,00
Dettes correspondant à des opérations pour compte de tiers		0,00	0,00

III – ÉTATS FINANCIERS	III
Bilan (en euros)	**A**

FONDS PROPRES ET PASSIF	Note	Exercice N	Exercice N-1
Fonds gérés par la collectivité		0,00	0,00
Dettes sur budgets annexes		0,00	0,00
Autres dettes non financières		0,00	0,00
PRODUITS CONSTATÉS D'AVANCE		0,00	0,00
TOTAL DETTES NON FINANCIÈRES (3)		**2 869,76**	**2 352,63**
TRÉSORERIE		**0,00**	**0,00**
AUTRES ÉLÉMENTS DE TRÉSORERIE PASSIVE		0,00	0,00
TOTAL TRÉSORERIE (4)		**0,00**	**0,00**
TOTAL PASSIF (II) = (1+2+3+4)		**256 126,57**	**291 145,31**
COMPTES DE RÉGULARISATION (III)		0,00	0,00
ÉCARTS DE CONVERSION PASSIF (IV)		0,00	0,00
TOTAL GÉNÉRAL (I+II+III+IV)		**839 764,07**	**870 841,53**

III – ÉTATS FINANCIERS	III
Compte de résultat (en euros)	**B**

	Note	Exercice N	Exercice N-1	Variation
PRODUITS DE FONCTIONNEMENT		**0,00**	**0,00**	**0,00**
PRODUITS SANS CONTREPARTIE DIRECTE (ou subventions et produits assimilés)		**0,00**	**0,00**	**0,00**
Dotations de l'état		0,00	0,00	0,00
Participations		8 000,00	9 000,00	-1 000,00
Compensations, autres attributions et autres participations		0,00	0,00	0,00
Dons et legs		0,00	0,00	0,00
Impôts et taxes		0,00	0,00	0,00
PRODUITS AVEC CONTREPARTIE DIRECTE		**0,00**	**0,00**	**0,00**
Ventes de biens ou prestations de services		0,00	0,00	0,00
Produits des cessions d'actifs		0,00	0,00	0,00
Autres produits de gestion		44 978,84	43 598,43	1 380,41
Production stockée et immobilisée		0,00	0,00	0,00
AUTRES PRODUITS		**0,00**	**0,00**	**0,00**
Reprises sur amortissement, dépréciations, provisions et transferts de charges		0,00	0,00	0,00
Reprises du financement rattaché à un actif		24 155,55	24 155,55	0,00
Neutralisation des amortissements, dépréciations et provisions		0,00	0,00	0,00
Neutralisation des moins-values de cession		0,00	0,00	0,00
TOTAL PRODUITS DE FONCTIONNEMENT (I)		**77 134,39**	**76 753,98**	**380,41**
CHARGES DE FONCTIONNEMENT		**0,00**	**0,00**	**0,00**
Achats et charges externes		4 830,13	3 509,43	1 320,70
Charges de personnel		0,00	0,00	0,00
Dont salaires, traitements et rémunérations diverses		*0,00*	*0,00*	*0,00*
Dont charges sociales		*0,00*	*0,00*	*0,00*
Indemnités des élus (et membres du CESR)		0,00	0,00	0,00
Autres charges de fonctionnement (dont pertes sur créances irrécouvrables)		0,52	0,44	0,08
Impôts et taxes		3 018,00	3 014,00	4,00
Dotations aux amortissements, dépréciations, provisions		37 299,90	37 287,90	12,00
Valeurs nettes comptables des éléments d'actifs cédés		0,00	0,00	0,00

III – ÉTATS FINANCIERS	III
Compte de résultat (en euros)	**B**

	Note	Exercice N	Exercice N-1	Variation
Neutralisation des dépréciations et provisions		0,00	0,00	0,00
Neutralisation des plus-values de cession		0,00	0,00	0,00
TOTAL CHARGES DE FONCTIONNEMENT (II)		**45 148,55**	**43 811,77**	**1 336,78**
CHARGES D'INTERVENTION		**0,00**	**0,00**	**0,00**
Dispositifs d'intervention pour compte propre		0,00	0,00	0,00
Dont ménages		*0,00*	*0,00*	*0,00*
Dont personnes morales de droit privé		*0,00*	*0,00*	*0,00*
Dont collectivités territoriales		*0,00*	*0,00*	*0,00*
Dont autres organismes publics		*0,00*	*0,00*	*0,00*
Dont établissements d'enseignement		*0,00*	*0,00*	*0,00*
Charges résultant de la mise en jeu de la garantie de la collectivité		0,00	0,00	0,00
Autres charges		0,00	0,00	0,00
TOTAL CHARGES D'INTERVENTION (III)		**0,00**	**0,00**	**0,00**
PRODUITS (ou CHARGES) NETS DE L'ACTIVITE (IV = I - II - III)		**31 985,84**	**32 942,21**	**-956,37**
PRODUITS FINANCIERS		**0,00**	**0,00**	**0,00**
Produits des participations et des prêts		0,00	0,00	0,00
Produits des valeurs mobilières de placement		0,00	0,00	0,00
Produits nets sur cessions de valeurs mobilières de placement		0,00	0,00	0,00
Autres produits financiers		0,00	0,00	0,00
Reprises sur amortissements, dépréciations, provisions financières et transferts de charges		0,00	0,00	0,00
TOTAL PRODUITS FINANCIERS (V)		**0,00**	**0,00**	**0,00**
CHARGES FINANCIERES		**0,00**	**0,00**	**0,00**
Charges d'intérêts		3 889,01	4 399,03	-510,02
Charges nettes sur cessions de valeurs mobilières de placement		0,00	0,00	0,00
Autres charges financières		0,00	0,00	0,00
Dotations aux amortissements, aux dépréciations et aux provisions financières		0,00	0,00	0,00
TOTAL CHARGES FINANCIERES (VI)		**3 889,01**	**4 399,03**	**-510,02**
PRODUITS (ou CHARGES) FINANCIERS NETS (VII = V - VI)		**-3 889,01**	**-4 399,03**	**510,02**

III – ÉTATS FINANCIERS	III
Compte de résultat (en euros)	B

	Note	Exercice N	Exercice N-1	Variation
RESULTAT DE L'EXERCICE (VIII = IV + VII)		28 096,83	28 543,18	-446,35

III – ÉTATS FINANCIERS	III
Annexe	**C**

L’annexe est une pièce jointe au compte financier unique pour les collectivités ayant recours à la certification des comptes.

Pour les autres collectivités, cet état est SANS OBJET.

III – ÉTATS FINANCIERS | III

Balance des comptes | D

Numéro de compte	Libellé du compte	Balance d'entrée		Opérations non budgétaires		Opérations budgétaires		Total		Soldes	
		Débit	Crédit	Débit	Crédit	Débit	Crédit	Débit	Crédit	Débit	Crédit
110	Report à nouveau (solde créditeur)	0,00	226 046,02	0,00	28 543,18	0,00	0,00	0,00	254 589,20	0,00	254 589,20
	Sous Total compte 11	**0,00**	**226 046,02**	**0,00**	**28 543,18**	**0,00**	**0,00**	**0,00**	**254 589,20**	**0,00**	**254 589,20**
12	RÉSULTAT DE L'EXERCICE (Excédentaire ou	0,00	28 543,18	28 543,18	0,00	0,00	0,00	28 543,18	28 543,18	0,00	0,00
	Sous Total compte 12	**0,00**	**28 543,18**	**28 543,18**	**0,00**	**0,00**	**0,00**	**28 543,18**	**28 543,18**	**0,00**	**0,00**
1311	État et établissements nationaux	0,00	211 842,07	0,00	0,00	0,00	0,00	0,00	211 842,07	0,00	211 842,07
1312	Régions	0,00	121 269,00	0,00	0,00	0,00	0,00	0,00	121 269,00	0,00	121 269,00
1313	Départements	0,00	150 000,00	0,00	0,00	0,00	0,00	0,00	150 000,00	0,00	150 000,00
	Sous Total compte 131	**0,00**	**483 111,07**	**0,00**	**0,00**	**0,00**	**0,00**	**0,00**	**483 111,07**	**0,00**	**483 111,07**
13911	État et établissements nationaux	70 052,60	0,00	0,00	0,00	10 592,10	0,00	80 644,70	0,00	80 644,70	0,00
13912	Régions	36 380,70	0,00	0,00	0,00	6 063,45	0,00	42 444,15	0,00	42 444,15	0,00
13913	Départements	51 570,75	0,00	0,00	0,00	7 500,00	0,00	59 070,75	0,00	59 070,75	0,00
	Sous Total compte 1391	**158 004,05**	**0,00**	**0,00**	**0,00**	**24 155,55**	**0,00**	**182 159,60**	**0,00**	**182 159,60**	**0,00**
	Sous Total compte 139	**158 004,05**	**0,00**	**0,00**	**0,00**	**24 155,55**	**0,00**	**182 159,60**	**0,00**	**182 159,60**	**0,00**
	Sous Total compte 13	**158 004,05**	**483 111,07**	**0,00**	**0,00**	**24 155,55**	**0,00**	**182 159,60**	**483 111,07**	**0,00**	**300 951,47**
1641	Emprunts en euros	0,00	285 333,24	0,00	0,00	35 666,68	0,00	35 666,68	285 333,24	0,00	249 666,56
	Sous Total compte 164	**0,00**	**285 333,24**	**0,00**	**0,00**	**35 666,68**	**0,00**	**35 666,68**	**285 333,24**	**0,00**	**249 666,56**
165	Dépôts et cautionnements reçus	0,00	3 459,44	0,00	0,00	0,00	130,81	0,00	3 590,25	0,00	3 590,25
	Sous Total compte 16	**0,00**	**288 792,68**	**0,00**	**0,00**	**35 666,68**	**130,81**	**35 666,68**	**288 923,49**	**0,00**	**253 256,81**
	Total classe 1	**158 004,05**	**1 026 492,95**	**28 543,18**	**28 543,18**	**59 822,23**	**130,81**	**246 369,46**	**1 055 166,94**	**182 159,60**	**990 957,08**
21318	Autres bâtiments publics	742 684,18	0,00	2 194,57	0,00	0,00	0,00	744 878,75	0,00	744 878,75	0,00
	Sous Total compte 2131	**742 684,18**	**0,00**	**2 194,57**	**0,00**	**0,00**	**0,00**	**744 878,75**	**0,00**	**744 878,75**	**0,00**

Numéro de compte	Libellé du compte	Balance d'entrée		Opérations non budgétaires		Opérations budgétaires		Total		Soldes	
		Débit	Crédit	Débit	Crédit	Débit	Crédit	Débit	Crédit	Débit	Crédit
	Sous Total compte 213	**742 684,18**	**0,00**	**2 194,57**	**0,00**	**0,00**	**0,00**	**744 878,75**	**0,00**	**744 878,75**	**0,00**
	Sous Total compte 21	**742 684,18**	**0,00**	**2 194,57**	**0,00**	**0,00**	**0,00**	**744 878,75**	**0,00**	**744 878,75**	**0,00**
2313	Constructions	2 194,57	0,00	0,00	2 194,57	0,00	0,00	2 194,57	2 194,57	0,00	0,00
	Sous Total compte 231	**2 194,57**	**0,00**	**0,00**	**2 194,57**	**0,00**	**0,00**	**2 194,57**	**2 194,57**	**0,00**	**0,00**
	Sous Total compte 23	**2 194,57**	**0,00**	**0,00**	**2 194,57**	**0,00**	**0,00**	**2 194,57**	**2 194,57**	**0,00**	**0,00**
281318	Autres bâtiments publics	0,00	182 231,47	0,00	0,00	0,00	37 299,90	0,00	219 531,37	0,00	219 531,37
	Sous Total compte 28131	**0,00**	**182 231,47**	**0,00**	**0,00**	**0,00**	**37 299,90**	**0,00**	**219 531,37**	**0,00**	**219 531,37**
	Sous Total compte 2813	**0,00**	**182 231,47**	**0,00**	**0,00**	**0,00**	**37 299,90**	**0,00**	**219 531,37**	**0,00**	**219 531,37**
	Sous Total compte 281	**0,00**	**182 231,47**	**0,00**	**0,00**	**0,00**	**37 299,90**	**0,00**	**219 531,37**	**0,00**	**219 531,37**
	Sous Total compte 28	**0,00**	**182 231,47**	**0,00**	**0,00**	**0,00**	**37 299,90**	**0,00**	**219 531,37**	**0,00**	**219 531,37**
	Total classe 2	**744 878,75**	**182 231,47**	**2 194,57**	**2 194,57**	**0,00**	**37 299,90**	**747 073,32**	**221 725,94**	**744 878,75**	**219 531,37**
4011	Fournisseurs	0,00	0,00	5 531,62	5 749,67	0,00	0,00	5 531,62	5 749,67	0,00	218,05
	Sous Total compte 401	**0,00**	**0,00**	**5 531,62**	**5 749,67**	**0,00**	**0,00**	**5 531,62**	**5 749,67**	**0,00**	**218,05**
	Sous Total compte 40	**0,00**	**0,00**	**5 531,62**	**5 749,67**	**0,00**	**0,00**	**5 531,62**	**5 749,67**	**0,00**	**218,05**
411	Redevables	0,00	0,00	61,77	61,77	0,00	0,00	61,77	61,77	0,00	0,00
414	Locataires-acquéreurs et locataires	6 381,57	0,00	49 930,72	49 839,63	0,00	0,00	56 312,29	49 839,63	6 472,66	0,00
4161	Créances douteuses	0,00	0,00	91,00	91,00	0,00	0,00	91,00	91,00	0,00	0,00
	Sous Total compte 416	**0,00**	**0,00**	**91,00**	**91,00**	**0,00**	**0,00**	**91,00**	**91,00**	**0,00**	**0,00**
	Sous Total compte 41	**6 381,57**	**0,00**	**50 083,49**	**49 992,40**	**0,00**	**0,00**	**56 465,06**	**49 992,40**	**6 472,66**	**0,00**
44352	Recettes - Amiable	9 000,00	0,00	8 000,00	9 000,00	0,00	0,00	17 000,00	9 000,00	8 000,00	0,00
	Sous Total compte 4435	**9 000,00**	**0,00**	**8 000,00**	**9 000,00**	**0,00**	**0,00**	**17 000,00**	**9 000,00**	**8 000,00**	**0,00**
	Sous Total compte 443	**9 000,00**	**0,00**	**8 000,00**	**9 000,00**	**0,00**	**0,00**	**17 000,00**	**9 000,00**	**8 000,00**	**0,00**
44551	T.V.A. à décaisser	0,00	1 612,00	7 814,00	8 099,00	0,00	0,00	7 814,00	9 711,00	0,00	1 897,00

Numéro de compte	Libellé du compte	Balance d'entrée		Opérations non budgétaires		Opérations budgétaires		Total		Soldes	
		Débit	Crédit	Débit	Crédit	Débit	Crédit	Débit	Crédit	Débit	Crédit
	Sous Total compte 4455	**0,00**	**1 612,00**	**7 814,00**	**8 099,00**	**0,00**	**0,00**	**7 814,00**	**9 711,00**	**0,00**	**1 897,00**
44566	T.V.A. sur autres biens et services	0,00	0,00	920,00	883,66	0,00	0,00	920,00	883,66	36,34	0,00
	Sous Total compte 4456	**0,00**	**0,00**	**920,00**	**883,66**	**0,00**	**0,00**	**920,00**	**883,66**	**36,34**	**0,00**
44571	T.V.A. collectée	0,00	740,63	8 982,23	8 996,31	0,00	0,00	8 982,23	9 736,94	0,00	754,71
	Sous Total compte 4457	**0,00**	**740,63**	**8 982,23**	**8 996,31**	**0,00**	**0,00**	**8 982,23**	**9 736,94**	**0,00**	**754,71**
	Sous Total compte 445	**0,00**	**2 352,63**	**17 716,23**	**17 978,97**	**0,00**	**0,00**	**17 716,23**	**20 331,60**	**0,00**	**2 615,37**
	Sous Total compte 44	**9 000,00**	**2 352,63**	**25 716,23**	**26 978,97**	**0,00**	**0,00**	**34 716,23**	**29 331,60**	**5 384,63**	**0,00**
4515	Compte de rattachement avec... (à subdiv	302 781,29	0,00	63 014,32	65 887,92	0,00	0,00	365 795,61	65 887,92	299 907,69	0,00
	Sous Total compte 451	**302 781,29**	**0,00**	**63 014,32**	**65 887,92**	**0,00**	**0,00**	**365 795,61**	**65 887,92**	**299 907,69**	**0,00**
	Sous Total compte 45	**302 781,29**	**0,00**	**63 014,32**	**65 887,92**	**0,00**	**0,00**	**365 795,61**	**65 887,92**	**299 907,69**	**0,00**
46752	Mandataire - Opérations déléguées - Rece	0,00	0,00	4 168,51	4 168,51	0,00	0,00	4 168,51	4 168,51	0,00	0,00
	Sous Total compte 4675	**0,00**	**0,00**	**4 168,51**	**4 168,51**	**0,00**	**0,00**	**4 168,51**	**4 168,51**	**0,00**	**0,00**
	Sous Total compte 467	**0,00**	**0,00**	**4 168,51**	**4 168,51**	**0,00**	**0,00**	**4 168,51**	**4 168,51**	**0,00**	**0,00**
	Sous Total compte 46	**0,00**	**0,00**	**4 168,51**	**4 168,51**	**0,00**	**0,00**	**4 168,51**	**4 168,51**	**0,00**	**0,00**
471412	Excédent à réimputer - Personnes morales	0,00	0,00	445,69	445,69	0,00	0,00	445,69	445,69	0,00	0,00
	Sous Total compte 47141	**0,00**	**0,00**	**445,69**	**445,69**	**0,00**	**0,00**	**445,69**	**445,69**	**0,00**	**0,00**
	Sous Total compte 4714	**0,00**	**0,00**	**445,69**	**445,69**	**0,00**	**0,00**	**445,69**	**445,69**	**0,00**	**0,00**
4718	Autres recettes à régulariser	0,00	0,00	218,40	218,40	0,00	0,00	218,40	218,40	0,00	0,00
	Sous Total compte 471	**0,00**	**0,00**	**664,09**	**664,09**	**0,00**	**0,00**	**664,09**	**664,09**	**0,00**	**0,00**
47211	Remboursement d'annuités d'emprunt	0,00	9 968,61	49 524,30	39 555,69	0,00	0,00	49 524,30	49 524,30	0,00	0,00
47218	Autres dépenses	0,00	0,00	3 018,00	3 018,00	0,00	0,00	3 018,00	3 018,00	0,00	0,00
	Sous Total compte 4721	**0,00**	**9 968,61**	**52 542,30**	**42 573,69**	**0,00**	**0,00**	**52 542,30**	**52 542,30**	**0,00**	**0,00**

Numéro de compte	Libellé du compte	Balance d'entrée		Opérations non budgétaires		Opérations budgétaires		Total		Soldes	
		Débit	Crédit	Débit	Crédit	Débit	Crédit	Débit	Crédit	Débit	Crédit
	Sous Total compte 472	**0,00**	**9 968,61**	**52 542,30**	**42 573,69**	**0,00**	**0,00**	**52 542,30**	**52 542,30**	**0,00**	**0,00**
4784	Arrondis sur déclaration de TVA	0,00	0,00	0,96	0,96	0,00	0,00	0,96	0,96	0,00	0,00
	Sous Total compte 478	**0,00**	**0,00**	**0,96**	**0,96**	**0,00**	**0,00**	**0,96**	**0,96**	**0,00**	**0,00**
	Sous Total compte 47	**0,00**	**9 968,61**	**53 207,35**	**43 238,74**	**0,00**	**0,00**	**53 207,35**	**53 207,35**	**0,00**	**0,00**
	Total classe 4	**318 162,86**	**12 321,24**	**201 721,52**	**196 016,21**	**0,00**	**0,00**	**519 884,38**	**208 337,45**	**314 416,69**	**2 869,76**
580	Opérations d'ordre budgétaires	0,00	0,00	61 455,45	61 455,45	0,00	0,00	61 455,45	61 455,45	0,00	0,00
	Sous Total compte 58	**0,00**	**0,00**	**61 455,45**	**61 455,45**	**0,00**	**0,00**	**61 455,45**	**61 455,45**	**0,00**	**0,00**
	Total classe 5	**0,00**	**0,00**	**61 455,45**	**61 455,45**	**0,00**	**0,00**	**61 455,45**	**61 455,45**	**0,00**	**0,00**
60611	Eau et assainissement	0,00	0,00	0,00	0,00	200,09	0,00	200,09	0,00	200,09	0,00
60612	Énergie - Électricité	0,00	0,00	0,00	0,00	2 293,52	0,00	2 293,52	0,00	2 293,52	0,00
	Sous Total compte 6061	**0,00**	**0,00**	**0,00**	**0,00**	**2 493,61**	**0,00**	**2 493,61**	**0,00**	**2 493,61**	**0,00**
60632	Fournitures de petit équipement	0,00	0,00	0,00	0,00	533,10	0,00	533,10	0,00	533,10	0,00
	Sous Total compte 6063	**0,00**	**0,00**	**0,00**	**0,00**	**533,10**	**0,00**	**533,10**	**0,00**	**533,10**	**0,00**
	Sous Total compte 606	**0,00**	**0,00**	**0,00**	**0,00**	**3 026,71**	**0,00**	**3 026,71**	**0,00**	**3 026,71**	**0,00**
	Sous Total compte 60	**0,00**	**0,00**	**0,00**	**0,00**	**3 026,71**	**0,00**	**3 026,71**	**0,00**	**3 026,71**	**0,00**
611	Contrats de prestations de services	0,00	0,00	0,00	0,00	1 242,60	0,00	1 242,60	0,00	1 242,60	0,00
	Sous Total compte 61	**0,00**	**0,00**	**0,00**	**0,00**	**1 242,60**	**0,00**	**1 242,60**	**0,00**	**1 242,60**	**0,00**
6262	Frais de télécommunications	0,00	0,00	0,00	0,00	560,82	0,00	560,82	0,00	560,82	0,00
	Sous Total compte 626	**0,00**	**0,00**	**0,00**	**0,00**	**560,82**	**0,00**	**560,82**	**0,00**	**560,82**	**0,00**
	Sous Total compte 62	**0,00**	**0,00**	**0,00**	**0,00**	**560,82**	**0,00**	**560,82**	**0,00**	**560,82**	**0,00**
63512	Taxes foncières	0,00	0,00	0,00	0,00	3 018,00	0,00	3 018,00	0,00	3 018,00	0,00
	Sous Total compte 6351	**0,00**	**0,00**	**0,00**	**0,00**	**3 018,00**	**0,00**	**3 018,00**	**0,00**	**3 018,00**	**0,00**
	Sous Total compte 635	**0,00**	**0,00**	**0,00**	**0,00**	**3 018,00**	**0,00**	**3 018,00**	**0,00**	**3 018,00**	**0,00**

III – ÉTATS FINANCIERS	III
Balance des comptes	D

Numéro de compte	Libellé du compte	Balance d'entrée		Opérations non budgétaires		Opérations budgétaires		Total		Soldes	
		Débit	Crédit	Débit	Crédit	Débit	Crédit	Débit	Crédit	Débit	Crédit
	Sous Total compte 63	**0,00**	**0,00**	**0,00**	**0,00**	**3 018,00**	**0,00**	**3 018,00**	**0,00**	**3 018,00**	**0,00**
65888	Autres	0,00	0,00	0,00	0,00	0,52	0,00	0,52	0,00	0,52	0,00
	Sous Total compte 6588	**0,00**	**0,00**	**0,00**	**0,00**	**0,52**	**0,00**	**0,52**	**0,00**	**0,52**	**0,00**
	Sous Total compte 658	**0,00**	**0,00**	**0,00**	**0,00**	**0,52**	**0,00**	**0,52**	**0,00**	**0,52**	**0,00**
	Sous Total compte 65	**0,00**	**0,00**	**0,00**	**0,00**	**0,52**	**0,00**	**0,52**	**0,00**	**0,52**	**0,00**
66111	Intérêts réglés à l'échéance	0,00	0,00	0,00	0,00	3 889,01	0,00	3 889,01	0,00	3 889,01	0,00
	Sous Total compte 6611	**0,00**	**0,00**	**0,00**	**0,00**	**3 889,01**	**0,00**	**3 889,01**	**0,00**	**3 889,01**	**0,00**
	Sous Total compte 661	**0,00**	**0,00**	**0,00**	**0,00**	**3 889,01**	**0,00**	**3 889,01**	**0,00**	**3 889,01**	**0,00**
	Sous Total compte 66	**0,00**	**0,00**	**0,00**	**0,00**	**3 889,01**	**0,00**	**3 889,01**	**0,00**	**3 889,01**	**0,00**
6811	Dotations aux amortissements des immobil	0,00	0,00	0,00	0,00	37 299,90	0,00	37 299,90	0,00	37 299,90	0,00
	Sous Total compte 681	**0,00**	**0,00**	**0,00**	**0,00**	**37 299,90**	**0,00**	**37 299,90**	**0,00**	**37 299,90**	**0,00**
	Sous Total compte 68	**0,00**	**0,00**	**0,00**	**0,00**	**37 299,90**	**0,00**	**37 299,90**	**0,00**	**37 299,90**	**0,00**
	Total classe 6	**0,00**	**0,00**	**0,00**	**0,00**	**49 037,56**	**0,00**	**49 037,56**	**0,00**	**49 037,56**	**0,00**
74751	GFP de rattachement	0,00	0,00	0,00	0,00	0,00	8 000,00	0,00	8 000,00	0,00	8 000,00
	Sous Total compte 7475	**0,00**	**0,00**	**0,00**	**0,00**	**0,00**	**8 000,00**	**0,00**	**8 000,00**	**0,00**	**8 000,00**
	Sous Total compte 747	**0,00**	**0,00**	**0,00**	**0,00**	**0,00**	**8 000,00**	**0,00**	**8 000,00**	**0,00**	**8 000,00**
	Sous Total compte 74	**0,00**	**0,00**	**0,00**	**0,00**	**0,00**	**8 000,00**	**0,00**	**8 000,00**	**0,00**	**8 000,00**
752	Revenus des immeubles	0,00	0,00	0,00	0,00	55,59	45 034,43	55,59	45 034,43	0,00	44 978,84
	Sous Total compte 75	**0,00**	**0,00**	**0,00**	**0,00**	**55,59**	**45 034,43**	**55,59**	**45 034,43**	**0,00**	**44 978,84**
777	Recettes et quote-part des subventions d	0,00	0,00	0,00	0,00	0,00	24 155,55	0,00	24 155,55	0,00	24 155,55
	Sous Total compte 77	**0,00**	**0,00**	**0,00**	**0,00**	**0,00**	**24 155,55**	**0,00**	**24 155,55**	**0,00**	**24 155,55**
	Total classe 7	**0,00**	**0,00**	**0,00**	**0,00**	**55,59**	**77 189,98**	**55,59**	**77 189,98**	**0,00**	**77 134,39**

III – ÉTATS FINANCIERS	III
Balance des comptes	D

Numéro de compte	Libellé du compte	Balance d'entrée		Opérations non budgétaires		Opérations budgétaires		Total		Soldes	
		Débit	Crédit	Débit	Crédit	Débit	Crédit	Débit	Crédit	Débit	Crédit
	Total général	1 221 045,66	1 221 045,66	293 914,72	288 209,41	108 915,38	114 620,69	1 623 875,76	1 623 875,76	1 290 492,60	1 290 492,60

IV – ÉTATS ANNEXÉS — IV

PRESENTATION CROISEE, SECTION D'INVESTISSEMENT – VUE D'ENSEMBLE — A1

Chapitre nature	Libellé	01 Opérations non ventilables	0 Services généraux (hors 01 et Gestion des fonds européens)	0-5 Gestion des fonds européens	1 Sécurité	2 Enseign., formation prof.,apprentissage	3 Cult., vie soc., jeun., sports, loisirs	4 Santé et action sociale (hors RSA)	4-4 RSA
DEPENSES		**35 666,68**	**0,00**	**0,00**	**0,00**	**0,00**	**0,00**	**0,00**	**0,00**
10	Dotations, fonds divers et réserves	0,00	0,00	0,00	0,00	0,00	0,00	0,00	0,00
13	Subventions d'investissement	0,00	0,00	0,00	0,00	0,00	0,00	0,00	0,00
16	Emprunts et dettes assimilées	35 666,68	0,00	0,00	0,00	0,00	0,00	0,00	0,00
18	Cpte de liaison : affectation (BA,régie)	0,00	0,00	0,00	0,00	0,00	0,00	0,00	0,00
20	Immobilisations incorporelles (sauf 204)	0,00	0,00	0,00	0,00	0,00	0,00	0,00	0,00
204	Subventions d'équipement versées	0,00	0,00	0,00	0,00	0,00	0,00	0,00	0,00
21	Immobilisations corporelles	0,00	0,00	0,00	0,00	0,00	0,00	0,00	0,00
22	Immobilisations reçues en affectation	0,00	0,00	0,00	0,00	0,00	0,00	0,00	0,00
23	Immobilisations en cours (sauf 2324)	0,00	0,00	0,00	0,00	0,00	0,00	0,00	0,00
26	Participations et créances rattachées	0,00	0,00	0,00	0,00	0,00	0,00	0,00	0,00
27	Autres immobilisations financières	0,00	0,00	0,00	0,00	0,00	0,00	0,00	0,00
45	Opérations pour compte de tiers	0,00	0,00	0,00	0,00	0,00	0,00	0,00	0,00
RECETTES		**0,00**	**0,00**	**0,00**	**0,00**	**0,00**	**0,00**	**0,00**	**0,00**
10	Dotations, fonds divers et réserves	0,00	0,00	0,00	0,00	0,00	0,00	0,00	0,00
13	Subventions d'investissement	0,00	0,00	0,00	0,00	0,00	0,00	0,00	0,00
16	Emprunts et dettes assimilées	0,00	0,00	0,00	0,00	0,00	0,00	0,00	0,00
18	Cpte de liaison : affectation (BA,régie)	0,00	0,00	0,00	0,00	0,00	0,00	0,00	0,00
20	Immobilisations incorporelles (sauf 204)	0,00	0,00	0,00	0,00	0,00	0,00	0,00	0,00
204	Subventions d'équipement versées	0,00	0,00	0,00	0,00	0,00	0,00	0,00	0,00
21	Immobilisations corporelles	0,00	0,00	0,00	0,00	0,00	0,00	0,00	0,00
22	Immobilisations reçues en affectation	0,00	0,00	0,00	0,00	0,00	0,00	0,00	0,00
23	Immobilisations en cours (sauf 2324)	0,00	0,00	0,00	0,00	0,00	0,00	0,00	0,00
26	Participations et créances rattachées	0,00	0,00	0,00	0,00	0,00	0,00	0,00	0,00
27	Autres immobilisations financières	0,00	0,00	0,00	0,00	0,00	0,00	0,00	0,00
45	Opérations pour compte de tiers	0,00	0,00	0,00	0,00	0,00	0,00	0,00	0,00

IV – ÉTATS ANNEXÉS

IV

PRESENTATION CROISEE , SECTION D'INVESTISSEMENT – VUE D'ENSEMBLE (suite)

A1

Chapitre nature	Libellé	5 Aménagement des territoires et habitat	6 Action économique	7 Environnement	8 Transports	9 Fonction en réserve	TOTAL
DEPENSES		**0,00**	**0,00**	**0,00**	**0,00**		**35 666,68**
10	Dotations, fonds divers et réserves	0,00	0,00	0,00	0,00		0,00
13	Subventions d'investissement	0,00	0,00	0,00	0,00		0,00
16	Emprunts et dettes assimilées	0,00	0,00	0,00	0,00		35 666,68
18	Cpte de liaison : affectation (BA,régie)	0,00	0,00	0,00	0,00		0,00
20	Immobilisations incorporelles (sauf 204)	0,00	0,00	0,00	0,00		0,00
204	Subventions d'équipement versées	0,00	0,00	0,00	0,00		0,00
21	Immobilisations corporelles	0,00	0,00	0,00	0,00		0,00
22	Immobilisations reçues en affectation	0,00	0,00	0,00	0,00		0,00
23	Immobilisations en cours (sauf 2324)	0,00	0,00	0,00	0,00		0,00
26	Participations et créances rattachées	0,00	0,00	0,00	0,00		0,00
27	Autres immobilisations financières	0,00	0,00	0,00	0,00		0,00
45	Opérations pour compte de tiers	0,00	0,00	0,00	0,00		0,00
RECETTES		**0,00**	**130,81**	**0,00**	**0,00**		**130,81**
10	Dotations, fonds divers et réserves	0,00	0,00	0,00	0,00		0,00
13	Subventions d'investissement	0,00	0,00	0,00	0,00		0,00
16	Emprunts et dettes assimilées	0,00	130,81	0,00	0,00		130,81
18	Cpte de liaison : affectation (BA,régie)	0,00	0,00	0,00	0,00		0,00
20	Immobilisations incorporelles (sauf 204)	0,00	0,00	0,00	0,00		0,00
204	Subventions d'équipement versées	0,00	0,00	0,00	0,00		0,00
21	Immobilisations corporelles	0,00	0,00	0,00	0,00		0,00
22	Immobilisations reçues en affectation	0,00	0,00	0,00	0,00		0,00
23	Immobilisations en cours (sauf 2324)	0,00	0,00	0,00	0,00		0,00
26	Participations et créances rattachées	0,00	0,00	0,00	0,00		0,00
27	Autres immobilisations financières	0,00	0,00	0,00	0,00		0,00
45	Opérations pour compte de tiers	0,00	0,00	0,00	0,00		0,00

IV – ÉTATS ANNEXÉS

IV

PRESENTATION CROISEE, SECTION DE FONCTIONNEMENT – VUE D'ENSEMBLE

A2

Chapitre nature	Libellé	01 Opérations non ventilables	0 Services généraux (hors 01 et Gestion des fonds européens)	0-5 Gestion des fonds européens	1 Sécurité	2 Enseign., formation prof.,apprentissage	3 Cult., vie soc., jeun., sports, loisirs	4 Santé et action sociale (hors APA et RSA / Régularisation de RMI)	4-3 APA
DEPENSES		**3 889,01**	**0,00**	**0,00**	**0,00**	**0,00**	**0,00**	**0,00**	**0,00**
011	Charges à caractère général	0,00	0,00	0,00	0,00	0,00	0,00	0,00	0,00
012	Charges de personnel et frais assimilés	0,00	0,00	0,00	0,00	0,00	0,00	0,00	0,00
014	Atténuations de produits	0,00	0,00	0,00	0,00	0,00	0,00	0,00	0,00
65	Autres charges de gestion courante	0,00	0,00	0,00	0,00	0,00	0,00	0,00	0,00
6586	Frais fonctionnement des groupes d'élus	0,00	0,00	0,00	0,00	0,00	0,00	0,00	0,00
66	Charges financières	3 889,01	0,00	0,00	0,00	0,00	0,00	0,00	0,00
67	Charges spécifiques	0,00	0,00	0,00	0,00	0,00	0,00	0,00	0,00
68	Dotations aux provisions, dépréciations	0,00	0,00	0,00	0,00	0,00	0,00	0,00	0,00
RECETTES		**0,00**	**0,00**	**0,00**	**0,00**	**0,00**	**0,00**	**0,00**	**0,00**
013	Atténuations de charges	0,00	0,00	0,00	0,00	0,00	0,00	0,00	0,00
70	Prod. services, domaine, ventes diverses	0,00	0,00	0,00	0,00	0,00	0,00	0,00	0,00
73	Impôts et taxes	0,00	0,00	0,00	0,00	0,00	0,00	0,00	0,00
731	Fiscalité locale	0,00	0,00	0,00	0,00	0,00	0,00	0,00	0,00
74	Dotations et participations	0,00	0,00	0,00	0,00	0,00	0,00	0,00	0,00
75	Autres produits de gestion courante	0,00	0,00	0,00	0,00	0,00	0,00	0,00	0,00
76	Produits financiers	0,00	0,00	0,00	0,00	0,00	0,00	0,00	0,00
77	Produits spécifiques	0,00	0,00	0,00	0,00	0,00	0,00	0,00	0,00
78	Reprises amort., dépréciations, prov.	0,00	0,00	0,00	0,00	0,00	0,00	0,00	0,00

IV – ÉTATS ANNEXÉS	IV
PRESENTATION CROISEE, SECTION DE FONCTIONNEMENT – VUE D'ENSEMBLE (suite)	**A2**

Chapitre nature	Libellé	4-4 RSA / Régularisation de RMI	5 Aménagement des territoires et habitat	6 Action économique	7 Environnement	8 Transports	9 Fonction en réserve	TOTAL
DEPENSES		**0,00**	**0,00**	**7 848,65**	**0,00**	**0,00**		**11 737,66**
011	Charges à caractère général	0,00	0,00	7 848,13	0,00	0,00		7 848,13
012	Charges de personnel et frais assimilés	0,00	0,00	0,00	0,00	0,00		0,00
014	Atténuations de produits	0,00	0,00	0,00	0,00	0,00		0,00
65	Autres charges de gestion courante	0,00	0,00	0,52	0,00	0,00		0,52
6586	Frais fonctionnement des groupes d'élus	0,00	0,00	0,00	0,00	0,00		0,00
66	Charges financières	0,00	0,00	0,00	0,00	0,00		3 889,01
67	Charges spécifiques	0,00	0,00	0,00	0,00	0,00		0,00
68	Dotations aux provisions, dépréciations	0,00	0,00	0,00	0,00	0,00		0,00
RECETTES		**0,00**	**0,00**	**52 978,84**	**0,00**	**0,00**		**52 978,84**
013	Atténuations de charges	0,00	0,00	0,00	0,00	0,00		0,00
70	Prod. services, domaine, ventes diverses	0,00	0,00	0,00	0,00	0,00		0,00
73	Impôts et taxes	0,00	0,00	0,00	0,00	0,00		0,00
731	Fiscalité locale	0,00	0,00	0,00	0,00	0,00		0,00
74	Dotations et participations	0,00	0,00	8 000,00	0,00	0,00		8 000,00
75	Autres produits de gestion courante	0,00	0,00	44 978,84	0,00	0,00		44 978,84
76	Produits financiers	0,00	0,00	0,00	0,00	0,00		0,00
77	Produits spécifiques	0,00	0,00	0,00	0,00	0,00		0,00
78	Reprises amort., dépréciations, prov.	0,00	0,00	0,00	0,00	0,00		0,00

IV – ÉTATS ANNEXÉS

IV

PRÉSENTATION AGRÉGÉE DU BUDGET PRINCIPAL ET DES BUDGETS ANNEXES

A3

1 – BUDGET PRINCIPAL

SECTION	Prévisions	Réalisations – mandats ou titres (1)	Restes à réaliser au 31/12	Crédits sans emploi
INVESTISSEMENT				
DEPENSES	149 901,62	59 822,23	0,00	90 079,39
RECETTES	149 901,62	88 683,13	0,00	61 218,49
FONCTIONNEMENT				
DEPENSES	331 299,20	49 037,56	0,00	282 261,64
RECETTES	331 299,20	331 723,59	0,00	-424,39

(1) Y compris les rattachements.

2 – BUDGETS ANNEXES (autant de tableaux que de budget)

(1) Y compris les rattachements.

3 – PRESENTATION AGREGEE DU BUDGET PRINCIPAL ET DES BUDGETS ANNEXES (avant la neutralisation des flux réciproques)

SECTION	Prévisions	Réalisations – mandats ou titres (1)	Restes à réaliser au 31/12	Crédits sans emploi
INVESTISSEMENT				
DEPENSES	149 901,62	59 822,23	0,00	90 079,39
RECETTES	149 901,62	88 683,13	0,00	61 218,49
FONCTIONNEMENT				
DEPENSES	331 299,20	49 037,56	0,00	282 261,64
RECETTES	331 299,20	331 723,59	0,00	-424,39

(1) Y compris les rattachements.

4 – FLUX RECIPROQUES ENTRE LE BUDGET PRINCIPAL ET LES BUDGETS ANNEXES (cf. liste des principales opérations en annexe de l'instruction budgétaire et comptable) (1)

SECTION	Prévisions	Réalisations – mandats ou titres (2)	Restes à réaliser au 31/12	Crédits sans emploi
INVESTISSEMENT				
DEPENSES	0,00	0,00	0,00	0,00
RECETTES	0,00	0,00	0,00	0,00
FONCTIONNEMENT				
DEPENSES	0,00	0,00	0,00	0,00
RECETTES	0,00	0,00	0,00	0,00

(1) La présentation de ce tableau des flux réciproques est facultative.

(2) Y compris les rattachements.

5 – PRESENTATION CONSOLIDEE DU BUDGET PRINCIPAL ET DES BUDGETS ANNEXES (après la neutralisation des flux réciproques) (1)

SECTION	Prévisions	Réalisations – mandats ou titres (2)	Restes à réaliser au 31/12	Crédits sans emploi
INVESTISSEMENT				
DEPENSES	149 901,62	59 822,23	0,00	90 079,39
RECETTES	149 901,62	88 683,13	0,00	61 218,49
FONCTIONNEMENT				
DEPENSES	331 299,20	49 037,56	0,00	282 261,64
RECETTES	331 299,20	331 723,59	0,00	-424,39
TOTAL GENERAL DES DEPENSES	**481 200,82**	**108 859,79**	**0,00**	**372 341,03**
TOTAL GENERAL DES RECETTES	**481 200,82**	**420 406,72**	**0,00**	**60 794,10**

(1) La présentation de ce tableau est obligatoire si celui des flux réciproques est produit.

(2) Y compris les rattachements.

IV – ÉTATS ANNEXÉS	IV
B – ÉTATS ANNEXÉS PATRIMONIAUX – ETAT DE LA DETTE – DETAIL DES CREDITS DE TRESORERIE	B1.1

DETAIL DES CREDITS DE TRESORERIE (1)

Nature (Pour chaque ligne, indiquer le numéro de contrat)	Date de la décision de réaliser la ligne de trésorerie (2)	Montant maximum autorisé au 01/01/N	Montant des tirages N	Montant des remboursements N		Encours restant dû au 31/12/N
				Intérêts (3)	Remboursement du tirage	
5191 Avances du Trésor						
5192 Avances de trésorerie						
51931 Lignes de trésorerie						
51932 Lignes de trésorerie liées à un emprunt						
5194 Billets de trésorerie						
5198 Autres crédits de trésorerie						
519 Crédits de trésorerie (Total)		0,00	0,00	0,00	0,00	0,00

(1) Circulaire n° NOR : INTB8900071C du 22/02/1989.

(2) Indiquer la date de la délibération de l'assemblée autorisant la ligne de trésorerie ou la date de la décision de l'ordonnateur de réaliser la ligne de trésorerie sur la base d'un montant maximum autorisé par l'organe délibérant (article M. 4221-5 du CGCT).

(3) Il s'agit des intérêts comptabilisés au compte 6615.

IV – ÉTATS ANNEXÉS — IV

B – ÉTATS ANNEXÉS PATRIMONIAUX – ETAT DE LA DETTE – REPARTITION PAR NATURE DE DETTE — B1.2

REPARTITION PAR NATURE DE DETTE (hors 16449 et 166)

Nature (Pour chaque ligne, indiquer le numéro de contrat)	Emprunts et dettes à l'origine du contrat													
	Organisme prêteur ou chef de file	Date de signature	Date d'émission ou date de mobilisation (1)	Date du premier rembour-sement	Nominal (2)	Type de taux d'intérêt (3)	Index (4)	Taux initial		Devise	Périodicité des rembour-sements (6)	Profil d'amor-tissement (7)	Possibilité de rembour-sement anticipé O/N	Catégorie d'em-prunt (8)
								Niveau de taux (5)	Taux actuariel					
163 Emprunts obligataires (Total)					**0,00**									
164 Emprunts auprès des établissements financiers (Total)					**535 000,00**									
1641 Emprunts en euros (total)					535 000,00									
96776	CAISSE RGLE DE CREDIT AGRICOLE M	29/12/2017		10/03/2018	535 000,00	F		1,430	1,430	euros	T	C	N	A-1
1643 Emprunts en devises (total)					0,00									
16441 Emprunts assortis d'une option de tirage sur ligne de trésorerie (total)					0,00									
165 Dépôts et cautionnements reçus (Total)					**0,00**									
167 Emprunts et dettes assortis de conditions particulières (Total)					**0,00**									

Nature (Pour chaque ligne, indiquer le numéro de contrat)	Emprunts et dettes à l'origine du contrat													
	Organisme prêteur ou chef de file	Date de signature	Date d'émission ou date de mobilisation (1)	Date du premier rembour- sement	Nominal (2)	Type de taux d'intérêt (3)	Index (4)	Taux initial		Devise	Pério- dicité des rembour- sements (6)	Profil d'amor- tissement (7)	Possibilité de rembour- sement anticipé O/N	Caté- gorie d'em- prunt (8)
								Niveau de taux (5)	Taux actuariel					
1675 Dettes afférentes aux marchés de travaux et de partenariat (total)					0,00									
1678 Autres emprunts et dettes (total)					0,00									
168 Emprunts et dettes assimilés (Total)					**0,00**									
1681 Autres emprunts (total)(9)					0,00									
1682 Bons à moyen terme négociables (total)					0,00									
1687 Autres dettes (total)					0,00									
Total général					**535 000,00**									

(1) Si un emprunt donne lieu à plusieurs mobilisations, indiquer la date de la première mobilisation.

(2) Nominal : montant emprunté à l'origine.

(3) Type de taux d'intérêt : F : fixe ; V : variable simple ; C : complexe ; R : préfixé (c'est-à-dire un taux variable qui n'est pas seulement défini comme la simple addition d'un taux usuel de référence et d'une marge exprimée en point de pourcentage).

(4) Mentionner le ou les types d'index (ex : Euribor 3 mois).

(5) Indiquer le niveau de taux à l'origine du contrat.

(6) Indiquer la périodicité des remboursements : A : annuelle, B : bimestrielle, T : trimestrielle, X autre.

(7) Indiquer C pour amortissement constant, P pour amortissement progressif, F pour *in fine*, X pour autres à préciser.

(8) Catégorie d'emprunt à l'origine. Exemple A-1 (cf. la classification des emprunts suivant la typologie de la circulaire IOCB1015077C du 25 juin 2010 sur les produits financiers offerts aux collectivités territoriales).

(9) Y compris les avances remboursables consenties au titre de l'article 25 de la loi n°2020-935 du 30 juillet 2020 de finances rectificative pour 2020, portant attribution des avances remboursables sur les recettes fiscales prévues aux articles 1594 A et 1595 du code général des impôts

B1.2 – REPARTITION PAR NATURE DE DETTE (hors 16449 et 166) (suite)

Nature (Pour chaque ligne, indiquer le numéro de contrat)	Emprunts et dettes au 31/12/N											
	Couverture ? O/N (11)	Montant couvert	Catégorie d'emprunt après couverture éventuelle (12)	Capital restant dû au 31/12/N	Durée résiduelle (en années)	Taux d'intérêt			Annuité de l'exercice			ICNE de l'exercice
						Type de taux (13)	Index (14)	Niveau de taux d'intérêt au 31/12/N (15)	Capital	Charges d'intérêt (16)	Intérêts perçus (le cas échéant) (17)	
163 Emprunts obligataires (Total)		**0,00**		**0,00**					**0,00**	**0,00**	**0,00**	**0,00**
164 Emprunts auprès des établissements financiers (Total)		**0,00**		**249 666,56**					**35 666,68**	**3 889,01**	**0,00**	**208,26**
1641 Emprunts en euros (total)		0,00		249 666,56					35 666,68	3 889,01	0,00	208,26
96776	N	0,00	A-1	249 666,56	7,00	F		1,430	35 666,68	3 889,01	0,00	208,26
1643 Emprunts en devises (total)		0,00		0,00					0,00	0,00	0,00	0,00
16441 Emprunts assortis d'une option de tirage sur ligne de trésorerie (total) (10)		0,00		0,00					0,00	0,00	0,00	0,00
165 Dépôts et cautionnements reçus (Total)		**0,00**		**0,00**					**0,00**	**0,00**	**0,00**	**0,00**
167 Emprunts et dettes assortis de conditions particulières (Total)		**0,00**		**0,00**					**0,00**	**0,00**	**0,00**	**0,00**
1671 Avances consolidées du Trésor (total)		0,00		0,00					0,00	0,00	0,00	0,00
1672 Emprunts sur comptes spéciaux (total)		0,00		0,00					0,00	0,00	0,00	0,00
1675 Dettes pour METP et PPP (total)		0,00		0,00					0,00	0,00	0,00	0,00
1676 Dettes envers locataires-acquéreurs (total)		0,00		0,00					0,00	0,00	0,00	0,00
1678 Autres emprunts et dettes (total)		0,00		0,00					0,00	0,00	0,00	0,00
168 Emprunts et dettes assimilés (Total)		**0,00**		**0,00**					**0,00**	**0,00**	**0,00**	**0,00**
1681 Autres emprunts (total)(10)		0,00		0,00					0,00	0,00	0,00	0,00
1682 Bons à moyen terme négociables (total)		0,00		0,00					0,00	0,00	0,00	0,00
1687 Autres dettes (total)		0,00		0,00					0,00	0,00	0,00	0,00

Nature (Pour chaque ligne, indiquer le numéro de contrat)	Emprunts et dettes au 31/12/N											
	Couverture ? O/N (11)	Montant couvert	Catégorie d'emprunt après couverture éventuelle (12)	Capital restant dû au 31/12/N	Durée résiduelle (en années)	Taux d'intérêt			Annuité de l'exercice			ICNE de l'exercice
						Type de taux (13)	Index (14)	Niveau de taux d'intérêt au 31/12/N (15)	Capital	Charges d'intérêt (16)	Intérêts perçus (le cas échéant) (17)	
Total général		**0,00**		**249 666,56**					**35 666,68**	**3 889,01**	**0,00**	**208,26**

(10) S'agissant des emprunts assortis d'une ligne de trésorerie, il faut faire ressortir le remboursement du capital de la dette prévue pour l'exercice correspondant au véritable endettement.

(11) Si l'emprunt est soumis à couverture, il convient de compléter le tableau « détail des opérations de couverture ».

(12) Catégorie d'emprunt. Exemple A-1 (cf. la classification des emprunts suivant la typologie de la circulaire IOCB1015077C du 25 juin 2010 sur les produits financiers offerts aux collectivités territoriales).

(13) Type de taux d'intérêt après opérations de couverture : F : fixe ; V : variable simple ; C : complexe (c'est-à-dire un taux variable qui n'est pas seulement défini comme la simple addition d'un taux usuel de référence et d'une marge exprimée en point de pourcentage).

(14) Mentionner l'index en cours au 31/12/N après opérations de couverture.

(15) Taux après opérations de couverture éventuelles. Pour les emprunts à taux variable, indiquer le niveau moyen du taux constaté sur l'année.

(16) Il s'agit des intérêts dus au titre du contrat initial et comptabilisés à l'article 66111 « Intérêts réglés à l'échéance » (intérêts décaissés) et intérêts éventuels dus au titre du contrat d'échange éventuel et comptabilisés à l'article 668.

(17) Indiquer les intérêts éventuellement reçus au titre du contrat d'échange éventuel et comptabilisés au 768.

IV – ÉTATS ANNEXÉS — IV

B – ÉTATS ANNEXÉS PATRIMONIAUX – ETAT DE LA DETTE – REPARTITION DES EMPRUNTS PAR STRUCTURE DE TAUX — B1.3

REPARTITION DES EMPRUNTS PAR STRUCTURE DE TAUX (HORS A1)

Emprunts ventilés par structure de taux selon le risque le plus élevé (Pour chaque ligne, indiquer le numéro de contrat) (1)	Organisme prêteur ou chef de file	Nominal (2)	Capital restant dû au 31/12/N (3)	Type d'indices (4)	Durée du contrat	Dates des périodes bonifiées	Taux minimal (5)	Taux maximal (6)	Coût de sortie (7)	Taux maximal après couver-ture éventu-elle (8)	Niveau du taux au 31/12/N (9)	Intérêts payés au cours de l'exercice (10)	Intérêts perçus au cours de l'exercice (le cas échéant) (11)	% par type de taux selon le capital restant dû
Echange de taux, taux variable simple plafonné (cap) ou encadré (tunnel) (A)														
TOTAL (A)		0,00	0,00						0,00			0,00	0,00	0,00
Barrière simple (B)														
TOTAL (B)		0,00	0,00						0,00			0,00	0,00	0,00
Option d'échange (C)														
TOTAL (C)		0,00	0,00						0,00			0,00	0,00	0,00
Multiplicateur jusqu'à 3 ou multiplicateur jusqu'à 5 capé (D)														
TOTAL (D)		0,00	0,00						0,00			0,00	0,00	0,00
Multiplicateur jusqu'à 5 (E)														
TOTAL (E)		0,00	0,00						0,00			0,00	0,00	0,00
Autres types de structures (F)														
TOTAL (F)		0,00	0,00						0,00			0,00	0,00	0,00
TOTAL GENERAL		0,00	0,00						0,00			0,00	0,00	0,00

(1) Répartir les emprunts selon le type de structure de taux (de A à F selon la classification de la charte de bonne conduite) en fonction du risque le plus élevé à courir sur toute la durée de vie du contrat de prêt et après opérations de couverture éventuelles.

(2) Nominal : montant emprunté à l'origine. En cas de couverture partielle d'un emprunt, indiquer séparément sur deux lignes la part du nominal couvert et la part non couverte.

(3) En cas de couverture partielle d'un emprunt, indiquer séparément sur deux lignes la part du capital restant dû couvert et la part non couverte.

(4) Indiquer la classification de l'indice sous-jacent suivant la typologie de la circulaire du 25 juin 2010 sur les produits financiers (de 1 à 6). 1 : Indice zone euro / 2 : Indices inflation française ou zone euro ou écart entre ces indices / 3 : Ecart indice zone euro / 4 : Indices hors zone euro ou écart d'indices dont l'un est hors zone euro / 5 : écarts d'indices hors zone euro / 6 : autres indices.

(5) Taux hors opération de couverture. Indiquer le montant, l'index ou la formule correspondant au taux minimal du contrat de prêt sur toute la durée du contrat.

(6) Taux hors opération de couverture. Indiquer le montant, l'index ou la formule correspondant au taux maximal du contrat de prêt sur toute la durée du contrat.

(7) Coût de sortie : indiquer le montant de l'indemnité contractuelle de remboursement définitif de l'emprunt au 31/12/N ou le cas échéant, à la prochaine date d'échéance.

(8) Montant, index ou formule.

(9) Indiquer le niveau de taux après opérations de couverture éventuelles. Pour les emprunts à taux variables, indiquer le niveau moyen du taux constaté sur l'année.

(10) Indiquer les intérêts dus au titre du contrat initial et comptabilisés à l'article 66111 et des intérêts éventuels dus au titre du contrat d'échange et comptabilisés à l'article 668.

(11) Indiquer les intérêts reçus au titre du contrat d'échange et comptabilisés au 768.

IV – ÉTATS ANNEXÉS — IV

B – ÉTATS ANNEXÉS PATRIMONIAUX – ETAT DE LA DETTE – TYPOLOGIE DE LA REPARTITION DE L'ENCOURS — B1.4

TYPOLOGIE DE LA REPARTITION DE L'ENCOURS (1)

Structure	Indices sous-jacents	(1) Indices zone euro	(2) Indices inflation française ou zone euro ou écart entre ces indices	(3) Ecarts d'indices zone euro	(4) Indices hors zone euro et écarts d'indices dont l'un est un indice hors zone euro	(5) Ecarts d'indices hors zone euro	(6) Autres indices
(A) Taux fixe simple. Taux variable simple. Echange de taux fixe contre taux variable ou inversement. Echange de taux structuré contre taux variable ou taux fixe (sens unique). Taux variable simple plafonné (*cap*) ou encadré (*tunnel*)	Nombre de produits	1	0	0	0	0	
	% de l'encours	100,00	0,00	0,00	0,00	0,00	
	Montant en euros	249 666,56	0,00	0,00	0,00	0,00	
(B) Barrière simple. Pas d'effet de levier	Nombre de produits	0	0	0	0	0	
	% de l'encours	0,00	0,00	0,00	0,00	0,00	
	Montant en euros	0,00	0,00	0,00	0,00	0,00	
(C) Option d'échange (*swaption*)	Nombre de produits	0	0	0	0	0	
	% de l'encours	0,00	0,00	0,00	0,00	0,00	
	Montant en euros	0,00	0,00	0,00	0,00	0,00	
(D) Multiplicateur jusqu'à 3 ; multiplicateur jusqu'à 5 capé	Nombre de produits	0	0	0	0	0	
	% de l'encours	0,00	0,00	0,00	0,00	0,00	
	Montant en euros	0,00	0,00	0,00	0,00	0,00	
(E) Multiplicateur jusqu'à 5	Nombre de produits	0	0	0	0	0	
	% de l'encours	0,00	0,00	0,00	0,00	0,00	
	Montant en euros	0,00	0,00	0,00	0,00	0,00	
(F) Autres types de structures	Nombre de produits						0
	% de l'encours						0,00
	Montant en euros						0,00

(1) Cette annexe retrace le stock de dette au 31/12/N après opérations de couverture éventuelles.

IV – ÉTATS ANNEXÉS — IV

B – ÉTATS ANNEXÉS PATRIMONIAUX – ETAT DE LA DETTE – DETAIL DES OPERATIONS DE COUVERTURE — B1.5

DETAIL DES OPERATIONS DE COUVERTURE (1)

Instruments de couverture (Pour chaque ligne, indiquer le numéro de contrat)	Emprunt couvert			Instrument de couverture								Primes éventuelles	
	Référence de l'emprunt couvert	Capital restant dû au 31/12/N	Date de fin du contrat	Organisme co-contractant	Type de couverture (3)	Nature de la couverture (change ou taux)	Notionnel de l'instrument de couverture	Date de début du contrat	Date de fin du contrat	Périodicité de règlement des intérêts (4)	Montant des commissions diverses	Primes payées pour l'achat d'option	Primes reçues pour la vente d'option
Taux fixe (total)		0,00					0,00				0,00	0,00	0,00
Taux variable simple (total)		0,00					0,00				0,00	0,00	0,00
Taux complexe (total) (2)		0,00					0,00				0,00	0,00	0,00
Total		0,00					0,00				0,00	0,00	0,00

(1) Si un instrument couvre plusieurs emprunts, distinguer une ligne par emprunt couvert.

(2) Il s'agit d'un taux variable qui n'est pas défini comme la simple addition d'un taux usuel de référence et d'une marge exprimée en point de pourcentage.

(3) Indiquer s'il s'agit d'un *swap*, d'une option (*cap*, *floor*, *tunnel*, *swaption*).

(4) Indiquer la périodicité de règlement des intérêts : A : annuelle, M : mensuelle, B : bimestrielle, S : semestrielle, T : trimestrielle, X : autre.

B1.5 – DETAIL DES OPERATIONS DE COUVERTURE (1) (suite)

Instruments de couverture (Pour chaque ligne, indiquer le numéro de contrat)	Effet de l'instrument de couverture								
	Référence de l'emprunt couvert	Taux payé		Taux reçu (7)		Charges et produits constatés depuis l'origine du contrat		Catégorie d'emprunt (8)	
		Index (5)	Niveau de taux (6)	Index	Niveau de taux	Charges c/668	Produits c/768	Avant opération de couverture	Après opération de couverture
Taux fixe (total)						0,00	0,00		
Taux variable simple (total)						0,00	0,00		
Taux complexe (total) (2)						0,00	0,00		
Total						0,00	0,00		

(5) Indiquer l'index utilisé ou la formule de taux.

(6) Pour les emprunts à taux variable, indiquer le niveau moyen du taux constaté sur l'année.

(7) A compléter si l'instrument de couverture est un *swap*.

(8) Catégorie d'emprunt. Exemple A-1 (cf. la classification des emprunts suivant la typologie de la circulaire IOCB1015077C du 25 juin 2010 sur les produits financiers offerts aux collectivités territoriales).

IV – ÉTATS ANNEXÉS	IV
B – ÉTATS ANNEXÉS PATRIMONIAUX – ETAT DE LA DETTE – REMBOURSEMENT ANTICIPE D'UN EMPRUNT AVEC REFINANCEMENT	B1.6

REMBOURSEMENT ANTICIPE D'UN EMPRUNT AVEC REFINANCEMENT (1)

Emprunts (2) (Pour chaque ligne, indiquer le numéro de contrat)	Année de mobilisation et profil d'amort. de l'emprunt		Date du refinance-ment	Organisme prêteur ou chef de file	Capital restant dû	Capital réaménagé	Durée résidu-elle	Pério-dicité des rem-bour-se-ments (6)	Caractéristiques du taux			Coût de sortie (10)		Annuité de l'exercice		ICNE de l'exercice
	Année	Profil (5)							Type de taux (7)	Index (8)	Niveau de taux (9)	Type (11)	Montant (12)	Intérêts (13)	Capital	
Total des dépenses au c/ 166 Refinancement de dette (3)					0,00	0,00							0,00	0,00	0,00	0,00
Total des recettes au c/ 166 Refinancement de dette (4)					0,00	0,00								0,00	0,00	0,00

(1) Les opérations de refinancement de dette consistent en un remboursement d'un emprunt auprès d'un établissement de crédit suivi de la souscription d'un nouvel emprunt. Pour cette raison, les dépenses et les recettes du c/166 sont équilibrées.

(2) Pour les emprunts de refinancement, indiquer le nouveau numéro de contrat suivi, entre parenthèses, de la référence de l'emprunt quitté.

(3) Il s'agit de retracer les caractéristiques avant réaménagement des emprunts ayant fait l'objet d'un remboursement anticipé avec refinancement.

(4) Il s'agit de retracer les caractéristiques après réaménagement des emprunts de refinancement.

(5) Indiquer C pour amortissement constant, P pour amortissement progressif, F pour *in fine*, X pour autres à préciser.

(6) Indiquer la périodicité des remboursements A : annuelle ; T : trimestrielle ; M : mensuelle, B : bimestrielle, S : semestrielle, X autre.

(7) Type de taux d'intérêt : F : fixe ; V : variable simple ; C : complexe (c'est-à-dire un taux variable qui n'est pas seulement défini comme la simple addition d'un taux usuel de référence et d'une marge exprimée en point de pourcentage).

(8) Indiquer le type d'index (ex : Euribor 3 mois).

(9) Taux après opérations de couverture éventuelles. Pour un emprunt à taux variable, indiquer le niveau du taux constaté à la date du refinancement.

(10) Il s'agit de retracer les caractéristiques de l'indemnité de remboursement anticipé due relative à l'emprunt quitté.

(11) Indiquer A pour autofinancement, C pour capitalisation, T pour intégration dans le taux du nouvel emprunt, D pour allongement de durée.

(12) Indiquer le coût de sortie uniquement en cas d'autofinancement et de capitalisation.

(13) Il s'agit des intérêts dus au titre du contrat initial et comptabilisés à l'article 66111 « Intérêts réglés à l'échéance » (intérêts décaissés) et intérêts éventuels dus au titre du contrat d'échange éventuel et comptabilisés à l'article 668.

IV – ÉTATS ANNEXÉS	IV
B – ÉTATS ANNEXÉS PATRIMONIAUX – ETAT DE LA DETTE – EMPRUNTS RENEGOCIES AU COURS DE L'ANNEE N	B1.7

EMPRUNTS RENEGOCIES AU COURS DE L'ANNEE N (1)

N° du contrat d'emprunt	Date de souscrip-tion du contrat initial	Date de renégocia-tion	Organisme prêteur	Durée résiduelle en années		Taux (2)						Nominal		Profil d'amortissement et périodicité de remboursement (6)		Capital restant dû au 31/12/N	ICNE de l'exercice	Annuité payée dans l'exercice (s'il y a lieu)	
						Contrat initial			Contrat renégocié										
				Con-trat initial	Con-trat rené-gocié	Type de taux (3)	Index (4)	Taux act.	Type de taux (3)	Index (4)	Taux act.	Contrat initial	Contrat renégocié (5)	Contrat initial	Contrat renégocié			Intérêts	Capital
Total												0,00	0,00			0,00	0,00	0,00	0,00

(1) Inscrire les emprunts renégociés au cours de l'exercice N.

(2) Taux à la date de renégociation.

(3) Indiquer : F : fixe ; V : variable simple ; C : complexe (c'est-à-dire un taux variable qui n'est pas seulement défini comme la simple addition d'un taux usuel de référence et d'une marge exprimée en point de pourcentage).

(4) Indiquer la nature de l'index retenu (exemple : Euribor 3 mois).

(5) Nominal à la date de renégociation.

(6) Faire figurer 2 lettres : - Pour le profil d'amortissement, indiquer : C pour amortissement constant, P pour amortissement progressif, F pour *in fine*, X pour autres.
- Pour la périodicité de remboursement, indiquer A : annuelle ; T : trimestrielle ; M : mensuelle, B : bimestrielle, S : semestrielle, X autre.

IV – ÉTATS ANNEXÉS	IV
B – ÉTATS ANNEXÉS PATRIMONIAUX – ETAT DE LA DETTE – DETTE POUR FINANCER L'EMPRUNT D'UN AUTRE ORGANISME	B1.8

DETTE POUR FINANCER L'EMPRUNT D'UN AUTRE ORGANISME (1)

REPARTITION PAR PRÊTEUR	Dette en capital à l'origine (2)	Dette en capital au 31/12/N	Annuité payée au cours de l'exercice	Dont	
				Intérêts (3)	Capital
TOTAL	0,00	0,00	0,00	0,00	0,00
Auprès des organismes de droit privé	0,00	0,00	0,00	0,00	0,00
Auprès des organismes de droit public	0,00	0,00	0,00	0,00	0,00
Dette provenant d'émissions obligataires (ex : émissions publiques ou privées)	0,00	0,00	0,00	0,00	0,00

(1) Il s'agit des cas où une collectivité ou un établissement public accepte de prendre en charge l'emprunt au profit d'un autre organisme sans qu'il y ait pour autant transfert du contrat.
(2) La dette en capital à l'origine correspond à la part de dette prise en charge par la collectivité.
(3) Il s'agit des intérêts dus au titre du contrat initial et comptabilisés à l'article 66111 et des intérêts éventuels dus au titre du contrat d'échange et comptabilisés à l'article 668.

IV – ÉTATS ANNEXÉS	IV
B – ÉTATS ANNEXÉS PATRIMONIAUX – ETAT DE LA DETTE – AUTRES DETTES	B1.9

AUTRES DETTES

(Issues des engagements juridiques pris autres que ceux destinés à financer la prise en charge d'un emprunt)

LIBELLES	Montant initial de la dette	Dépenses de l'exercice	Dette restante

IV – ÉTATS ANNEXÉS	IV
B – ÉTATS ANNEXÉS PATRIMONIAUX – METHODES UTILISEES POUR LES AMORTISSEMENTS	B2

METHODES UTILISEES POUR LES AMORTISSEMENTS

Procédure d'amortissement (linéaire, dégressif, variable)	CHOIX DE L'ASSEMBLEE		Délibération du
	Biens de faible valeur- Seuil unitaire en deçà duquel les immobilisations de peu de valeur s'amortissent sur un an : 2000,00 €		11/03/2024
	Catégories de biens amortis	**Durée (en années)**	

IV – ÉTATS ANNEXÉS	IV
B – ÉTATS ANNEXÉS PATRIMONIAUX – ETAT DES PROVISIONS CONSTITUEES	B3

PROVISIONS CONSTITUEES AU 31/12/N

Nature de la provision	Date de constitution de la provision	Montant des provisions constituées au 01/01/N A	Montant total des provisions de l'exercice (1) B	Montant des reprises de l'exercice C	Montant des provisions constituées au 31/12/N D = A + B - C
PROVISIONS SEMI-BUDGETAIRES (2)					
Provisions pour risques et charges (3)		0,00	0,00	0,00	0,00
Provisions pour litiges		0,00	0,00	0,00	0,00
Provisions pour pertes de change		0,00	0,00	0,00	0,00
Provisions pour gros entretiens ou grandes révisions		0,00	0,00	0,00	0,00
Provisions pour garanties d'emprunt		0,00	0,00	0,00	0,00
Autres provisions pour risques		0,00	0,00	0,00	0,00
Dépréciations (3)		0,00	0,00	0,00	0,00
- des immobilisations		0,00	0,00	0,00	0,00
- des stocks et encours		0,00	0,00	0,00	0,00
- des comptes de tiers		0,00	0,00	0,00	0,00
- des comptes financiers		0,00	0,00	0,00	0,00
Total des provisions semi-budgétaires		0,00	0,00	0,00	0,00
PROVISIONS BUDGETAIRES (2)					
Provisions pour risques et charges (3)		0,00	0,00	0,00	0,00
Provisions pour litiges		0,00	0,00	0,00	0,00
Provisions pour pertes de change		0,00	0,00	0,00	0,00
Provisions pour gros entretiens ou grandes révisions		0,00	0,00	0,00	0,00
Provisions pour garanties d'emprunt		0,00	0,00	0,00	0,00
Autres provisions pour risques		0,00	0,00	0,00	0,00
Dépréciations (3)		0,00	0,00	0,00	0,00
- des immobilisations		0,00	0,00	0,00	0,00
- des stocks et encours		0,00	0,00	0,00	0,00
- des comptes de tiers		0,00	0,00	0,00	0,00

Nature de la provision	Date de constitution de la provision	Montant des provisions constituées au 01/01/N A	Montant total des provisions de l'exercice (1) B	Montant des reprises de l'exercice C	Montant des provisions constituées au 31/12/N D = A + B - C
- des comptes financiers		**0,00**	**0,00**	**0,00**	**0,00**
Total des provisions budgétaires		**0,00**	**0,00**	**0,00**	**0,00**
TOTAL PROVISIONS		**0,00**	**0,00**	**0,00**	**0,00**

(1) Provision nouvelle ou abondement d'une provision déjà constituée.

(2) A renseigner selon que la collectivité applique le régime des provisions semi-budgétaires ou budgétaires, conformément aux dispositions législatives et réglementaires afférentes.

(3) Indiquer l'objet de la provision (exemples : provision pour litiges au titre du procès, provisions pour dépréciation des immobilisations de l'équipement).

IV – ÉTATS ANNEXÉS	IV
B –ÉTATS ANNEXÉS PATRIMONIAUX – LISTE DES CONCOURS ATTRIBUES A DES TIERS	B8

LISTE DES CONCOURS ATTRIBUES A DES TIERS EN NATURE OU EN SUBVENTIONS

Nom des bénéficiaires	Montant du fonds de concours ou de la subvention (numéraire)	Prestations en nature
TOTAL GENERAL	0,00	
Personnes de droit privé	0,00	
Associations	0,00	
Entreprises	0,00	
Personnes physiques	0,00	
Autres	0,00	
Personnes de droit public	0,00	
Etat	0,00	
Régions	0,00	
Départements	0,00	
Communes	0,00	
Etablissements publics (EPCI, EPA, EPIC,...)	0,00	
Autres	0,00	

IV – ANNEXES	IV
ANNEXES BUDGETAIRES EQUILIBRE BUDGETAIRE	C1.1

DISPONIBILITE DE RESSOURCES PROPRES PROVENANT DES EXERCICES ANTERIEURS

Solde de la section d'investissement de l'exercice N-1

	Ressources propres issues de l'exercice N-1
Solde d'exécution 001 (A) montant négatif si déficit (D001) montant positif si excédent (R001)	**51 252,42**
Solde des RAR (B) montant négatif si déficit montant positif si excédent	**-10 000,00**
Solde de la section investissement de l'exercice N-1 (Solde I = A + B) Solde positif : excédent de financement Solde négatif : besoin de financement	**41 252,42**

Disponibilité des ressources propres provenant des exercices antérieurs après financement de la section investissement de l'exercice N-1

	Ressources propres issues de l'exercice N-1
Affectation au 1068 suite au CA de l'exercice N-1 (C)	**0,00**
Solde de la section investissement de l'exercice N-1 (Solde I) Solde positif : excédent de financement Solde négatif : besoin de financement	**41 252,42**
Disponibilité de ressources propres des exercices antérieurs (Solde II = C + Solde I) Solde positif : ressources disponibles pour la couverture de l'annuité Solde négatif : absence de ressources propres provenant des exercices antérieurs pour la couverture de l'annuité	**41 252,42**

COUVERTURE DE L'ANNUITE DE LA DETTE PAR LES RESSOURCES PROPRES - PETIT EQUILIBRE

	Crédits ouverts/reportés (2)	Réalisations (3)	Restes à réaliser au 31/12/N (4)	Total
		(a)	(b)	(c = a + b)
Dépenses de l'exercice à couvrir par des ressources propres (D)(1)	**59 900,00**	**59 822,23**	**0,00**	**59 822,23**
Ressources propres externes et internes de l'exercice (E)(1)	**98 649,20**	**37 299,90**	**0,00**	**37 299,90**
Solde des opérations de l'exercice (Solde III = E - D)	**38 749,20**	**-22 522,33**	**0,00**	**-22 522,33**
Solde d'exécution 001 (A) montant négatif si déficit (D001) montant positif si excédent (R001)	**51 252,42**			**51 252,42**
Affectation au 1068 suite au CA de l'exercice N-1 (C)	**0,00**	**0,00**		**0,00**
Solde des opérations liées à l'exercice N-1 (Solde IV = A + C)	**51 252,42**			**51 252,42**
Couverture de l'annuité de la dette (Solde V = Solde III + Solde IV) Solde positif : annuité de la dette couverte Solde négatif : annuité de la dette non couverte				**28 730,09**

(1) BP+BS+DM + RAR N-1.Le détail est présenté aux états suivants : "Equilibre budgétaire - Dépenses" et "Equilibre budgétaire - Recette"

(2) Cumul des crédits de l'exercice votés ou reportés

(3) Mandats et titres émis

(4) Il s'agit des restes à réaliser établis conformément à la comptabilité d'engagement annuelle

IV – ÉTATS ANNEXÉS	IV
C – ÉTATS ANNEXÉS BUDGÉTAIRES – EQUILIBRE BUDGETAIRE – DEPENSES	C1.2

DEPENSES A COUVRIR PAR DES RESSOURCES PROPRES

Art. (1)	Libellé (1)	Crédits de l'exercice (BP + BS + DM + RAR N-1)		Réalisations
DEPENSES TOTALES A COUVRIR PAR DES RESSOURCES PROPRES = A + B		**59 900,00**	**I**	**59 822,23**
16 Emprunts et dettes assimilées (A)		**35 700,00**		**35 666,68**
1631	Emprunts obligataires	0,00		0,00
1641	Emprunts en euros	35 700,00		35 666,68
1643	Emprunts en devises	0,00		0,00
16441	Opérations afférentes à l'emprunt	0,00		0,00
1671	Avances consolidées du Trésor	0,00		0,00
1672	Emprunts sur comptes spéciaux du Trésor	0,00		0,00
1678	Autres emprunts et dettes	0,00		0,00
1681	Autres emprunts	0,00		0,00
1682	Bons à moyen terme négociables	0,00		0,00
1687	Autres dettes	0,00		0,00
Dépenses et transferts à déduire des ressources propres (B)		**24 200,00**		**24 155,55**
10…	*Reprise de dotations, fonds divers et réserves*			
10…	Reversement de dotations, fonds divers et réserves			
139	*Subv. invest. transférées cpte résultat*	*24 200,00*		*24 155,55*

(1) Détailler les chapitres budgétaires par article conformément au plan de comptes.

IV – ÉTATS ANNEXÉS	IV
C – ÉTATS ANNEXÉS BUDGÉTAIRES – EQUILIBRE BUDGETAIRE – RECETTES	C1.3

RESSOURCES PROPRES

Art. (1)	Libellé (1)	Crédits de l'exercice (BP + BS + DM + RAR N-1)	Réalisations
RECETTES (RESSOURCES PROPRES) = a + b		**98 649,20**	**III 37 299,90**
Ressources propres externes de l'année (a)		**0,00**	**0,00**
10222	FCTVA	0,00	0,00
10226	Taxe d'aménagement (2)	0,00	0,00
10227	Versement pour sous densité	0,00	0,00
10228	Autres fonds d'investissement	0,00	0,00
13146	Attributions compensation investissement	0,00	0,00
13156	Attributions compensation investissement	0,00	0,00
13246	Attributions compensation investissement	0,00	0,00
13256	Attributions compensation investissement	0,00	0,00
138	Autres subventions invest. non transf.	0,00	0,00
26…	Participations et créances rattachées		
27…	Autres immobilisations financières		
Ressources propres internes de l'année (b) (3)		**98 649,20**	**37 299,90**
15…	*Provisions pour risques et charges*		
169	*Primes de remboursement des obligations*	*0,00*	*0,00*
26…	*Participations et créances rattachées*		
27…	*Autres immobilisations financières*		
28…	*Amortissement des immobilisations*		
281318	*Autres bâtiments publics*	*37 300,00*	*37 299,90*
29…	*Dépréciations des immobilisations*		
31…	*Matières premières (et fournitures) (4)*		
33…	*En-cours de production de biens (4)*		
35…	*Stocks de produits (4)*		
39…	*Dépréciation des stocks et en-cours*		
481…	*Charges à rép. sur plusieurs exercices*		
49…	*Dépréciation des comptes de tiers*		
59…	*Dépréciation des comptes financiers*		

Art. (1)	Libellé (1)	Crédits de l'exercice (BP + BS + DM + RAR N-1)	Réalisations
024	Produits des cessions d'immobilisations	0,00	0,00
021	*Virement de la section de fonctionnement*	*61 349,20*	*0,00*

(1) Les comptes 15, 169, 26, 27, 28, 29, 39, 481, 49 et 59 sont à détailler conformément au plan de comptes.

(2) Le compte 10226 peut être utilisé uniquement par les communes et les établissements publics à fiscalité propre.

(3) Les comptes 15, 29, 39, 49 et 59 sont présentés uniquement si la collectivité applique le régime des provisions budgétaires.

(4) Les comptes 31, 33 et 35 ne peuvent être utilisés que pour les budgets utilisant la comptabilité de stock. Par conséquent, seuls les budgets retraçant les dépenses et les recettes d'un lotissement ou d'une ZAC peuvent utiliser les comptes susmentionnés.

IV – ÉTATS ANNEXÉS	IV
IMPACT DU BUDGET POUR LA TRANSITION ECOLOGIQUE – REPARTITION PAR NATURE	C3.1

Présentation agrégée par nature

Type de dépense (2)		Total des dépenses (mandatées) (3)	Favorables	Mixtes	Défavorables	Neutres	Non cotées
A105	Subventions d'investissement versées	0,00	0,00	0,00	0,00	0,00	0,00
A110	Autres immobilisations incorporelles	0,00	0,00	0,00	0,00	0,00	0,00
A115	Immobilisations incorporelles en cours	0,00	0,00	0,00	0,00	0,00	0,00
A120	Terrains	0,00	0,00	0,00	0,00	0,00	0,00
A125	Constructions	0,00	0,00	0,00	0,00	0,00	0,00
A130	Réseaux et installations de voirie	0,00	0,00	0,00	0,00	0,00	0,00
A135	Réseaux divers	0,00	0,00	0,00	0,00	0,00	0,00
A140	Installations techniques, agencements et matériel	0,00	0,00	0,00	0,00	0,00	0,00
A145	Immobilisations mises en concessions ou affermées	0,00	0,00	0,00	0,00	0,00	0,00
A150	Autres immobilisations corporelles	0,00	0,00	0,00	0,00	0,00	0,00
A155	Immobilisations corporelles en cours	0,00	0,00	0,00	0,00	0,00	0,00
A165	Immobilisations financières	0,00	0,00	0,00	0,00	0,00	0,00
A225	Opérations pour le compte de tiers	0,00	0,00	0,00	0,00	0,00	0,00
	TOTAL	**0,00**	**0,00**	**0,00**	**0,00**	**0,00**	**0,00**

AXE 1 : LUTTE CONTRE LE CHANGEMENT CLIMATIQUE (1)

Type de dépense (2)		Total des dépenses (mandatées) (3)	Favorables	Défavorables	Neutres	Non cotées
A105	Subventions d'investissement versées	0,00	0,00	0,00	0,00	0,00
A110	Autres immobilisations incorporelles	0,00	0,00	0,00	0,00	0,00
A115	Immobilisations incorporelles en cours	0,00	0,00	0,00	0,00	0,00
A120	Terrains	0,00	0,00	0,00	0,00	0,00
A125	Constructions	0,00	0,00	0,00	0,00	0,00
A130	Réseaux et installations de voirie	0,00	0,00	0,00	0,00	0,00
A135	Réseaux divers	0,00	0,00	0,00	0,00	0,00
A140	Installations techniques, agencements et matériel	0,00	0,00	0,00	0,00	0,00
A145	Immobilisations mises en concessions ou affermées	0,00	0,00	0,00	0,00	0,00
A150	Autres immobilisations corporelles	0,00	0,00	0,00	0,00	0,00
A155	Immobilisations corporelles en cours	0,00	0,00	0,00	0,00	0,00
A165	Immobilisations financières	0,00	0,00	0,00	0,00	0,00
A225	Opérations pour le compte de tiers	0,00	0,00	0,00	0,00	0,00
	TOTAL	**0,00**	**0,00**	**0,00**	**0,00**	**0,00**

AXE 2 : ADAPTATION AU CHANGEMENT CLIMATIQUE ET PREVENTIUON DES RISQUES NATURELS (1)

Type de dépense (2)		Total des dépenses (mandatées) (3)	Favorables	Défavorables	Neutres	Non cotées
A105	Subventions d'investissement versées	**0,00**	0,00	0,00	0,00	0,00
A110	Autres immobilisations incorporelles	**0,00**	0,00	0,00	0,00	0,00
A115	Immobilisations incorporelles en cours	**0,00**	0,00	0,00	0,00	0,00
A120	Terrains	**0,00**	0,00	0,00	0,00	0,00
A125	Constructions	**0,00**	0,00	0,00	0,00	0,00
A130	Réseaux et installations de voirie	**0,00**	0,00	0,00	0,00	0,00
A135	Réseaux divers	**0,00**	0,00	0,00	0,00	0,00
A140	Installations techniques, agencements et matériel	**0,00**	0,00	0,00	0,00	0,00
A145	Immobilisations mises en concessions ou affermées	**0,00**	0,00	0,00	0,00	0,00
A150	Autres immobilisations corporelles	**0,00**	0,00	0,00	0,00	0,00
A155	Immobilisations corporelles en cours	**0,00**	0,00	0,00	0,00	0,00
A165	Immobilisations financières	**0,00**	0,00	0,00	0,00	0,00
A225	Opérations pour compte de tiers	**0,00**	0,00	0,00	0,00	0,00
	TOTAL	**0,00**	**0,00**	**0,00**	**0,00**	**0,00**

AXE 3 : GESTION DES RESSOURCES EN EAU (1)

Type de dépense (2)		Total des dépenses (mandatées) (3)	Favorables	Défavorables	Neutres	Non cotées
A105	Subventions d'investissement versées	0,00	0,00	0,00	0,00	0,00
A110	Autres immobilisations incorporelles	0,00	0,00	0,00	0,00	0,00
A115	Immobilisations incorporelles en cours	0,00	0,00	0,00	0,00	0,00
A120	Terrains	0,00	0,00	0,00	0,00	0,00
A125	Constructions	0,00	0,00	0,00	0,00	0,00
A130	Réseaux et installations de voirie	0,00	0,00	0,00	0,00	0,00
A135	Réseaux divers	0,00	0,00	0,00	0,00	0,00
A140	Installations techniques, agencements et matériel	0,00	0,00	0,00	0,00	0,00
A145	Immobilisations mises en concessions ou affermées	0,00	0,00	0,00	0,00	0,00
A150	Autres immobilisations corporelles	0,00	0,00	0,00	0,00	0,00
A155	Immobilisations corporelles en cours	0,00	0,00	0,00	0,00	0,00
A165	Immobilisations financières	0,00	0,00	0,00	0,00	0,00
A225	Opérations pour compte de tiers	0,00	0,00	0,00	0,00	0,00
	TOTAL	**0,00**	**0,00**	**0,00**	**0,00**	**0,00**

AXE 4 : TRANSITION VERS L'ECONOMIE CIRCULAIRE, GESTION DES DECHETS, PREVENTION DES RISQUES TECHNOLOGIQUES (1)

Type de dépense (2)		Total des dépenses (mandatées) (3)	Favorables	Défavorables	Neutres	Non cotées
A105	Subventions d'investissement versées	0,00	0,00	0,00	0,00	0,00
A110	Autres immobilisations incorporelles	0,00	0,00	0,00	0,00	0,00
A115	Immobilisations incorporelles en cours	0,00	0,00	0,00	0,00	0,00
A120	Terrains	0,00	0,00	0,00	0,00	0,00
A125	Constructions	0,00	0,00	0,00	0,00	0,00
A130	Réseaux et installations de voirie	0,00	0,00	0,00	0,00	0,00
A135	Réseaux divers	0,00	0,00	0,00	0,00	0,00
A140	Installations techniques, agencements et matériel	0,00	0,00	0,00	0,00	0,00
A145	Immobilisations mises en concessions ou affermées	0,00	0,00	0,00	0,00	0,00
A150	Autres immobilisations corporelles	0,00	0,00	0,00	0,00	0,00
A155	Immobilisations corporelles en cours	0,00	0,00	0,00	0,00	0,00
A165	Immobilisations financières	0,00	0,00	0,00	0,00	0,00
A225	Opérations pour compte de tiers	0,00	0,00	0,00	0,00	0,00
	TOTAL	**0,00**	**0,00**	**0,00**	**0,00**	**0,00**

AXE 5 : LUTTE CONTRE LES POLLUTIONS DE L'AIR ET DES SOLS (1)

Type de dépense (2)		Total des dépenses (mandatées) (3)	Favorables	Défavorables	Neutres	Non cotées
A105	Subventions d'investissement versées	0,00	0,00	0,00	0,00	0,00
A110	Autres immobilisations incorporelles	0,00	0,00	0,00	0,00	0,00
A115	Immobilisations incorporelles en cours	0,00	0,00	0,00	0,00	0,00
A120	Terrains	0,00	0,00	0,00	0,00	0,00
A125	Constructions	0,00	0,00	0,00	0,00	0,00
A130	Réseaux et installations de voirie	0,00	0,00	0,00	0,00	0,00
A135	Réseaux divers	0,00	0,00	0,00	0,00	0,00
A140	Installations techniques, agencements et matériel	0,00	0,00	0,00	0,00	0,00
A145	Immobilisations mises en concessions ou affermées	0,00	0,00	0,00	0,00	0,00
A150	Autres immobilisations corporelles	0,00	0,00	0,00	0,00	0,00
A155	Immobilisations corporelles en cours	0,00	0,00	0,00	0,00	0,00
A165	Immobilisations financières	0,00	0,00	0,00	0,00	0,00
A225	Opérations pour compte de tiers	0,00	0,00	0,00	0,00	0,00
	TOTAL	**0,00**	**0,00**	**0,00**	**0,00**	**0,00**

AXE 6 : PRESERVATION DE LA BIODIVERSITE, PROTECTION DES ESPACES NATURELS, AGRICOLES ET SYLVICOLES (1)

Type de dépense (2)		Total des dépenses (mandatées) (3)	Favorables	Défavorables	Neutres	Non cotées
A105	Subventions d'investissement versées	0,00	0,00	0,00	0,00	0,00
A110	Autres immobilisations incorporelles	0,00	0,00	0,00	0,00	0,00
A115	Immobilisations incorporelles en cours	0,00	0,00	0,00	0,00	0,00
A120	Terrains	0,00	0,00	0,00	0,00	0,00
A125	Constructions	0,00	0,00	0,00	0,00	0,00
A130	Réseaux et installations de voirie	0,00	0,00	0,00	0,00	0,00
A135	Réseaux divers	0,00	0,00	0,00	0,00	0,00
A140	Installations techniques, agencements et matériel	0,00	0,00	0,00	0,00	0,00
A145	Immobilisations mises en concessions ou affermées	0,00	0,00	0,00	0,00	0,00
A150	Autres immobilisations corporelles	0,00	0,00	0,00	0,00	0,00
A155	Immobilisations corporelles en cours	0,00	0,00	0,00	0,00	0,00
A165	Immobilisations financières	0,00	0,00	0,00	0,00	0,00
A225	Opérations pour compte de tiers	0,00	0,00	0,00	0,00	0,00
	TOTAL	**0,00**	**0,00**	**0,00**	**0,00**	**0,00**

(1) Les objectifs de transition écologique mentionnés au 1° du IV de l'article 191 de la loi du 29 décembre 2023 correspondent aux six axes de l'article 19 du règlement (UE) 2020/852 du Parlement européen et du Conseil du 18 juin 2020 sur l'établissement d'un cadre visant à favoriser les investissements durables et modifiant le règlement (UE) 2019/2088 du Parlement européen et du Conseil du 27 novembre 2019 sur la publication d'informations en matière de durabilité dans le secteur des services financiers :
Axe 1° atténuation du changement climatique ;
Axe 2° adaptation au changement climatique et prévention des risques naturels ;
Axe 3° gestion des ressources en eau ;
Axe 4° transition vers une économie circulaire, gestion des déchets, prévention des risques technologiques ;
Axe 5° prévention et contrôle des pollutions de l'air et des sols ;
Axe 6° préservation de la biodiversité et protection des espaces naturels, agricoles et sylvicoles.

L'analyse de l'impact environnemental des dépenses visées est réalisée de manière obligatoire :
- à compter de l'exercice 2024 pour l'axe 1° ;
- à compter de l'exercice 2025 pour les axes 1° et 6°.
La cotation selon les autres axes est possible, mais facultative.

(2) Les dépenses pour lesquelles la contribution aux objectifs de transition écologique est présentée obligatoirement sont celles exécutées aux comptes suivants des budgets principaux et des budgets annexes soumis à l'instruction budgétaire et comptable M57 :
- 2031 « Frais d'études »,
- 2111 « Terrains nus »,
- 2115 « Terrains bâtis »,
- 2128 « Autres agencements et aménagements de terrains »,
- 21312 « Bâtiments scolaires »,
- 21318 « Autres bâtiments publics »,
- 21351 « Installations générales, agencements, aménagements des constructions - Bâtiments publics »,
- 21352 « Installations générales, agencements, aménagements des constructions - Bâtiments privés »,
- 2138 « Autres constructions »,
- 2151 « Réseaux de voirie »,
- 2152 « Installations de voirie »,
- 21821 « Matériel et transport ferroviaire »,
- 21828 « Autres matériels de transport »,
- 2312 « Agencements et aménagements de terrains en cours »,
- 2313 « Constructions en cours »,
- 2315 « Installations, matériel et outillage techniques en cours »,
- 2317 « Immobilisations reçues au titre d'une mise à disposition en cours ».
La cotation des autres natures de dépense est possible, mais facultative.

(3) Les dépenses d'investissement pour lesquelles la contribution aux objectifs de transition écologique est présentée s'entendent comme les dépenses réelles exécutées, hors remboursement des annuités d'emprunts à l'exception des remboursements correspondant à la dette liée à la part investissement des marchés de partenariat.

IV – ÉTATS ANNEXÉS	IV
IMPACT DU BUDGET POUR LA TRANSITION ECOLOGIQUE – REPARTITION PAR FONCTION	C3.2

Présentation agrégée par fonction

Type de dépense (2)		Total des dépenses (mandatées) (3)	Favorables	Mixtes	Défavorables	Neutres	Non cotées
0	Services généraux	0,00	0,00	0,00	0,00	0,00	0,00
0-5	Fonds européens	0,00	0,00	0,00	0,00	0,00	0,00
1	Sécurité	0,00	0,00	0,00	0,00	0,00	0,00
2	Enseignement, formation professionnelle et apprentissage	0,00	0,00	0,00	0,00	0,00	0,00
3	Culture, vie sociale, jeunesse, sport et loisirs	0,00	0,00	0,00	0,00	0,00	0,00
4	Santé et action sociale (hors APA, RSA et régularisation RMI	0,00	0,00	0,00	0,00	0,00	0,00
4-3	APA	0,00	0,00	0,00	0,00	0,00	0,00
4-4	RSA – Régularisation des RMI	0,00	0,00	0,00	0,00	0,00	0,00
5	Aménagement des territoires et habitat	0,00	0,00	0,00	0,00	0,00	0,00
6	Action économique	0,00	0,00	0,00	0,00	0,00	0,00
7	Environnement	0,00	0,00	0,00	0,00	0,00	0,00
8	Transports	0,00	0,00	0,00	0,00	0,00	0,00
	TOTAL	**0,00**	**0,00**	**0,00**	**0,00**	**0,00**	**0,00**

AXE 1 : LUTTE CONTRE LE CHANGEMENT CLIMATIQUE (1)

Type de dépense (2)		Total des dépenses (mandatées) (3)	Favorables	Défavorables	Neutres	Non cotées
0	Services généraux	0,00	0,00	0,00	0,00	0,00
0-5	Fonds européens	0,00	0,00	0,00	0,00	0,00
1	Sécurité	0,00	0,00	0,00	0,00	0,00
2	Enseignement, formation professionnelle et apprentissage	0,00	0,00	0,00	0,00	0,00
3	Culture, vie sociale, jeunesse, sports et loisirs	0,00	0,00	0,00	0,00	0,00
4	Santé et action sociale (hors APA, RSA et régularisation RMI)	0,00	0,00	0,00	0,00	0,00
4-3	APA	0,00	0,00	0,00	0,00	0,00
4-4	RSA – Régularisations des RMI	0,00	0,00	0,00	0,00	0,00
5	Aménagement des territoires et habitat	0,00	0,00	0,00	0,00	0,00
6	Action économique	0,00	0,00	0,00	0,00	0,00
7	Environnement	0,00	0,00	0,00	0,00	0,00
8	Transports	0,00	0,00	0,00	0,00	0,00
	TOTAL	**0,00**	**0,00**	**0,00**	**0,00**	**0,00**

AXE 2 : ADAPTATION AU CHANGEMENT CLIMATIQUE ET PREVENTIUON DES RISQUES NATURELS (1)

Type de dépense (2)		Total des dépenses (mandatées) (3)	Favorables	Défavorables	Neutres	Non cotées
0	Services généraux	0,00	0,00	0,00	0,00	0,00
0-5	Fonds européens	0,00	0,00	0,00	0,00	0,00
1	Sécurité	0,00	0,00	0,00	0,00	0,00
2	Enseignement, formation professionnelle et apprentissage	0,00	0,00	0,00	0,00	0,00
3	Culture, vie sociale, jeunesse, sports et loisirs	0,00	0,00	0,00	0,00	0,00
4	Santé et action sociale (hors APA, RSA et régularisation RMI)	0,00	0,00	0,00	0,00	0,00
4-3	APA	0,00	0,00	0,00	0,00	0,00
4-4	RSA – Régularisations des RMI	0,00	0,00	0,00	0,00	0,00
5	Aménagement des territoires et habitat	0,00	0,00	0,00	0,00	0,00
6	Action économique	0,00	0,00	0,00	0,00	0,00
7	Environnement	0,00	0,00	0,00	0,00	0,00
8	Transports	0,00	0,00	0,00	0,00	0,00
	TOTAL	**0,00**	**0,00**	**0,00**	**0,00**	**0,00**

AXE 3 : GESTION DES RESSOURCES EN EAU (1)

Type de dépense (2)		Total des dépenses (mandatées) (3)	Favorables	Défavorables	Neutres	Non cotées
0	Services généraux	0,00	0,00	0,00	0,00	0,00
0-5	Fonds européens	0,00	0,00	0,00	0,00	0,00
1	Sécurité	0,00	0,00	0,00	0,00	0,00
2	Enseignement, formation professionnelle et apprentissage	0,00	0,00	0,00	0,00	0,00
3	Culture, vie sociale, jeunesse, sports et loisirs	0,00	0,00	0,00	0,00	0,00
4	Santé et action sociale (hors APA, RSA et régularisation RMI)	0,00	0,00	0,00	0,00	0,00
4-3	APA	0,00	0,00	0,00	0,00	0,00
4-4	RSA – Régularisations des RMI	0,00	0,00	0,00	0,00	0,00
5	Aménagement des territoires et habitat	0,00	0,00	0,00	0,00	0,00
6	Action économique	0,00	0,00	0,00	0,00	0,00
7	Environnement	0,00	0,00	0,00	0,00	0,00
8	Transports	0,00	0,00	0,00	0,00	0,00
	TOTAL	**0,00**	**0,00**	**0,00**	**0,00**	**0,00**

AXE 4 : TRANSITION VERS L'ECONOMIE CIRCULAIRE, GESTION DES DECHETS, PREVENTION DES RISQUES TECHNOLOGIQUES (1)

Type de dépense (2)		Total des dépenses (mandatées) (3)	Favorables	Défavorables	Neutres	Non cotées
0	Services généraux	0,00	0,00	0,00	0,00	0,00
0-5	Fonds européens	0,00	0,00	0,00	0,00	0,00
1	Sécurité	0,00	0,00	0,00	0,00	0,00
2	Enseignement, formation professionnelle et apprentissage	0,00	0,00	0,00	0,00	0,00
3	Culture, vie sociale, jeunesse, sports et loisirs	0,00	0,00	0,00	0,00	0,00
4	Santé et action sociale (hors APA, RSA et régularisation RMI)	0,00	0,00	0,00	0,00	0,00
4-3	APA	0,00	0,00	0,00	0,00	0,00
4-4	RSA – Régularisations des RMI	0,00	0,00	0,00	0,00	0,00
5	Aménagement des territoires et habitat	0,00	0,00	0,00	0,00	0,00
6	Action économique	0,00	0,00	0,00	0,00	0,00
7	Environnement	0,00	0,00	0,00	0,00	0,00
8	Transports	0,00	0,00	0,00	0,00	0,00
	TOTAL	**0,00**	**0,00**	**0,00**	**0,00**	**0,00**

AXE 5 : LUTTE CONTRE LES POLLUTIONS DE L'AIR ET DES SOLS (1)

Type de dépense (2)		Total des dépenses (mandatées) (3)	Favorables	Défavorables	Neutres	Non cotées
0	Services généraux	0,00	0,00	0,00	0,00	0,00
0-5	Fonds européens	0,00	0,00	0,00	0,00	0,00
1	Sécurité	0,00	0,00	0,00	0,00	0,00
2	Enseignement, formation professionnelle et apprentissage	0,00	0,00	0,00	0,00	0,00
3	Culture, vie sociale, jeunesse, sports et loisirs	0,00	0,00	0,00	0,00	0,00
4	Santé et action sociale (hors APA, RSA et régularisation RMI)	0,00	0,00	0,00	0,00	0,00
4-3	APA	0,00	0,00	0,00	0,00	0,00
4-4	RSA – Régularisations des RMI	0,00	0,00	0,00	0,00	0,00
5	Aménagement des territoires et habitat	0,00	0,00	0,00	0,00	0,00
6	Action économique	0,00	0,00	0,00	0,00	0,00
7	Environnement	0,00	0,00	0,00	0,00	0,00
8	Transports	0,00	0,00	0,00	0,00	0,00
	TOTAL	**0,00**	**0,00**	**0,00**	**0,00**	**0,00**

AXE 6 : PRESERVATION DE LA BIODIVERSITE, PROTECTION DES ESPACES NATURELS, AGRICOLES ET SYLVICOLES (1)

Type de dépense (2)		Total des dépenses (mandatées) (3)	Favorables	Défavorables	Neutres	Non cotées
0	Services généraux	0,00	0,00	0,00	0,00	0,00
0-5	Fonds européens	0,00	0,00	0,00	0,00	0,00
1	Sécurité	0,00	0,00	0,00	0,00	0,00
2	Enseignement, formation professionnelle et apprentissage	0,00	0,00	0,00	0,00	0,00
3	Culture, vie sociale, jeunesse, sports et loisirs	0,00	0,00	0,00	0,00	0,00
4	Santé et action sociale (hors APA, RSA et régularisation RMI)	0,00	0,00	0,00	0,00	0,00
4-3	APA	0,00	0,00	0,00	0,00	0,00
4-4	RSA – Régularisations des RMI	0,00	0,00	0,00	0,00	0,00
5	Aménagement des territoires et habitat	0,00	0,00	0,00	0,00	0,00
6	Action économique	0,00	0,00	0,00	0,00	0,00
7	Environnement	0,00	0,00	0,00	0,00	0,00
8	Transports	0,00	0,00	0,00	0,00	0,00
	TOTAL	**0,00**	**0,00**	**0,00**	**0,00**	**0,00**

(1) Les objectifs de transition écologique mentionnés au 1° du IV de l'article 191 de la loi du 29 décembre 2023 correspondent aux six axes de l'article 19 du règlement (UE) 2020/852 du Parlement européen et du Conseil du 18 juin 2020 sur l'établissement d'un cadre visant à favoriser les investissements durables et modifiant le règlement (UE) 2019/2088 du Parlement européen et du Conseil du 27 novembre 2019 sur la publication d'informations en matière de durabilité dans le secteur des services financiers :

Axe 1° atténuation du changement climatique ;

Axe 2° adaptation au changement climatique et prévention des risques naturels ;

Axe 3° gestion des ressources en eau ;

Axe 4° transition vers une économie circulaire, gestion des déchets, prévention des risques technologiques ;

Axe 5° prévention et contrôle des pollutions de l'air et des sols ;

Axe 6° préservation de la biodiversité et protection des espaces naturels, agricoles et sylvicoles.

L'analyse de l'impact environnemental des dépenses visées est réalisée de manière obligatoire :

- à compter de l'exercice 2024 pour l'axe 1° ;
- à compter de l'exercice 2025 pour les axes 1° et 6°.

La cotation selon les autres axes est possible, mais facultative.

(2) Les dépenses pour lesquelles la contribution aux objectifs de transition écologique est présentée obligatoirement sont celles exécutées aux comptes suivants des budgets principaux et des budgets annexes soumis à l'instruction budgétaire et comptable M57 :

- 2031 « Frais d'études »,
- 2111 « Terrains nus »,
- 2115 « Terrains bâtis »,
- 2128 « Autres agencements et aménagements de terrains »,
- 21312 « Bâtiments scolaires »,
- 21318 « Autres bâtiments publics »,
- 21351 « Installations générales, agencements, aménagements des constructions - Bâtiments publics »,
- 21352 « Installations générales, agencements, aménagements des constructions - Bâtiments privés »,
- 2138 « Autres constructions »,
- 2151 « Réseaux de voirie »,
- 2152 « Installations de voirie »,
- 21821 « Matériel et transport ferroviaire »,
- 21828 « Autres matériels de transport »,
- 2312 « Agencements et aménagements de terrains en cours »,
- 2313 « Constructions en cours »,
- 2315 « Installations, matériel et outillage techniques en cours »,
- 2317 « Immobilisations reçues au titre d'une mise à disposition en cours ».

La cotation des autres natures de dépense est possible, mais facultative.

(3) Les dépenses d'investissement pour lesquelles la contribution aux objectifs de transition écologique est présentée s'entendent comme les dépenses réelles exécutées, hors remboursement des annuités d'emprunts à l'exception des remboursements correspondant à la dette liée à la part investissement des marchés de partenariat.

IV – ÉTATS ANNEXÉS	IV
D – AUTRES ELEMENTS D'INFORMATION – LISTE DES SERVICES ASSUJETTIS A LA TVA ET NON ERIGES EN BUDGET ANNEXE	D1

LISTE DES SERVICES ASSUJETTIS A LA TVA ET NON ERIGES EN BUDGET ANNEXE

Catégorie de services	Intitulé / objet du service	Date de création	Date de délibération	Nature de l'activité (SPIC/SPA)

IV – ÉTATS ANNEXÉS	IV
D – AUTRES ELEMENTS D'INFORMATION – GESTION DES FONDS EUROPEENS	D2

Cet état ne contient pas d'information.

IV – ÉTATS ANNEXÉS	IV
D – AUTRES ELEMENTS D'INFORMATION – ACTIONS DE FORMATION DES ELUS AU 31/12/N	D3

ACTIONS DE FORMATION DES ELUS AU 31/12/N

ELUS BENEFICIAIRES DES ACTIONS DE FORMATION	NOM DE L'ORGANISME DE FORMATION	COÛT DE LA FORMATION	DATE ET LIEU DE LA FORMATION	ACTIONS DE FORMATION FINANCEES PAR LA COLLECTIVITE OU L'ETABLISSEMENT

IV – ÉTATS ANNEXÉS	IV
D - AUTRES ÉLÉMENTS D'INFORMATION – ÉTATS DE RÉPARTITION DE LA TEOM – INVESTISSEMENT	D6.1

(COMMUNES ET GROUPEMENTS DE 10 000 HABITANTS ET PLUS, article L. 2313-1)

SECTION D'INVESTISSEMENT – DEPENSES

DEPENSES (1)		
Article (2)	**Libellé (2)**	**Montant**
Remboursement d'emprunts et dettes assimilées		0,00
Acquisitions d'immobilisations		0,00
Opérations d'équipement (1 ligne par opération)		0,00
Autres dépenses éventuelles		0,00
Opérations pour compte de tiers (1 ligne par opération)		0,00
Total des dépenses réelles		0,00
040	*Opérations ordre transf. entre sections*	*0,00*
041	*Opérations patrimoniales*	*0,00*
Total des dépenses d'ordre		*0,00*
TOTAL GENERAL		0,00

SECTION D'INVESTISSEMENT – RECETTES

RECETTES (1)		
Article (2)	**Libellé (2)**	**Montant**
Souscription d'emprunts et dettes assimilées		0,00
Dotations et subventions reçues		0,00
Autres recettes éventuelles		0,00
Opérations pour compte de tiers (1 ligne par opération)		0,00
Total des recettes réelles		0,00
040	*Opérations ordre transf. entre sections*	*0,00*
041	*Opérations patrimoniales*	*0,00*
Total des recettes d'ordre		*0,00*
TOTAL GENERAL		0,00

(1) Compléter par : « Service de distribution de l'eau » ou « Service d'assainissement » dans la mesure où il faut établir un état par

(2) Détailler les chapitres budgétaires par article conformément au plan de comptes appliqué par la commune ou l'établissement

IV – ÉTATS ANNEXÉS	IV
D - AUTRES ÉLÉMENTS D'INFORMATION – ÉTATS DE RÉPARTITION DE LA TEOM - FONCTIONNEMENT	D6.2

(COMMUNES ET GROUPEMENTS DE 10 000 HABITANTS ET PLUS, article L. 2313-1)

SECTION DE FONCTIONNEMENT – DEPENSES

DEPENSES (1)		
Article (2)	Libellé (2)	Montant
011	Charges à caractère général	0,00
012	Charges de personnel et frais assimilés	0,00
65	Autres charges de gestion courante	0,00
66	Charges financières	0,00
67	Charges spécifiques	0,00
68	Dotations aux provisions, dépréciations (3)	0,00
014	Atténuations de produits	0,00
Total des dépenses réelles		0,00
042	*Opérations ordre transf. entre sections*	*0,00*
043	*Opérations ordre intérieur de la section*	*0,00*
Total des dépenses d'ordre		*0,00*
TOTAL GENERAL		0,00

SECTION DE FONCTIONNEMENT – RECETTES

RECETTES (1)		
Article (2)	Libellé (2)	Montant
Recettes issues de la TEOM		0,00
Dotations et participations reçues		0,00
Autres recettes de fonctionnement éventuelles		0,00
70	Prod. services, domaine, ventes diverses	0,00
75	Autres produits de gestion courante	0,00
76	Produits financiers	0,00
77	Produits spécifiques	0,00
78	Reprises amort., dépréciations, prov. (3)	0,00

RECETTES (1)		
Article (2)	**Libellé (2)**	**Montant**
013	**Atténuations de charges**	**0,00**
Total des recettes réelles		**0,00**
042	***Opérations ordre transf. entre sections***	***0,00***
043	***Opérations ordre intérieur de la section***	***0,00***
Total des recettes d'ordre		***0,00***
TOTAL GENERAL		**0,00**

(1) Compléter par : « Service de distribution de l'eau » ou « Service d'assainissement » dans la mesure où il faut établir un état par service.

(2) Détailler les chapitres budgétaires par article conformément au plan de comptes appliqué par la commune ou l'établissement.

(3) Si la commune ou l'établissement a opté pour les provisions semi-budgétaires.

IV – ÉTATS ANNEXÉS	IV
ELEMENTS DU BILAN ETAT DE VENTILATION DES DEPENSES ET RECETTES DES SERVICES D'EAU ET D'ASSAINISSEMENT – SECTION DE FONCTIONNEMENT	D7.1

Cet état ne contient pas d'information.

IV – ÉTATS ANNEXÉS	IV
ELEMENTS DU BILAN ETAT DE VENTILATION DES DEPENSES ET RECETTES DES SERVICES D'EAU ET D'ASSAINISSEMENT – SECTION D'INVESTISSEMENT	D7.2

Cet état ne contient pas d'information.

IV – ÉTATS ANNEXÉS	IV
D – AUTRES ELEMENTS D'INFORMATION – SUIVI DES OPERATIONS AU TITRE DU NPNRU	D8.1

ETAT DE SYNTHESE PAR CONVENTION

NOMENCLATURE :

14-Etudes et conduite de projet
15-Relogement des ménages avec minoration de loyer
21-Démolition de logements locatifs sociaux
22-Recyclage de copropriétés dégradées
23-Recyclage de l'habitat ancien dégradé
24-Aménagement d'ensemble
31-Reconstitution de l'offre de logements locatifs sociaux
32-Production d'une offre de relogement temporaire
33-Requalification de logements locatifs sociaux
34-Résidentialisation de logements
35-Actions de portage massif en copropriétés dégradées
36-Accession à la propriété
37-Equipement public de proximité
38-Immobilier à vocation économique
39-Autres investissements
41-Quartiers Fertiles-Opérations d'ingénierie et dépenses de personnel
42-Quartiers Fertiles-Opérations d'investissement

(1) Ensemble des AP et AE ouverts sur l'opération, tous exercices confondus
(2) Ensemble des AP et AE engagés sur l'opération, sur l'exercice courant
(3) Ensemble des crédits décaissés ou encaissés pour l'opération, tous exercices cumulés
(4) Ensemble des crédits décaissés ou encaissés sur l'exercice budgétaire N pour la mise en œuvre de l'opération

IV – ÉTATS ANNEXÉS	IV
D – AUTRES ELEMENTS D'INFORMATION – SUIVI DES OPERATIONS AU TITRE DU NPNRU	D8.2

Cet état ne contient pas d'information.

État des Contrôles du Compte Financier

L’état des contrôles du compte financier ne fait pas apparaître d’anomalie sur le périmètre des contrôles effectués portant sur la cohérence des états patrimoniaux et la concordance de l’exécution budgétaire.

V – ARRETE ET SIGNATURES	V
ARRETE ET SIGNATURES	A

Date d'édition : 26/03/2026

Comptable(s)			Ayant exercé au cours de la gestion	
M CHRISTOPHE CHAMBON	du	01/01/2025	au	26/03/2026

Vu et certifié par le comptable supérieur ou son délégué qui déclare que le présent compte est exact en ses résultats.

Observations :

GARCIA Sandrine (1018057461-0), Inspecteur divisionnaire FiP classe normale **A DDFiP DES PYRENEES-ORIENTALES, le 27/03/2026**

Le comptable soussigné affirme véritable, sous les peines de droit, le présent compte.

CHAMBON Christophe (1013607042-0), Inspecteur divisionnaire FiP classe normale **A ARGELES-SUR-MER, le 31/03/2026**

Vu par l'ordonnateur ou son délégué qui certifie que le présent compte a été voté le par l'organe délibérant.

A , le

REPUBLIQUE FRANÇAISE

: CDC ALBERES COTE VERMEILLE ILLIBERIS (1)

(2) RELATIF AU BUDGET PRINCIPAL DE CC ACVI

Numéro SIRET : 20004360200107

POSTE COMPTABLE : CENTRE GESTION COMPTABLE ARGELES

M. 57

Compte financier unique

Voté par nature

BUDGET : ZA ST GENIS DES FONTAINES (3)

ANNEE 2025

(1) Indiquer soit le nom de la collectivité, soit le libellé de l'établissement, soit le nom du syndicat mixte relevant de l'article L. 5721-2 du CGCT.

(2) Libellée du budget principal s'il s'agit d'un budget annexe

(3) Indiquer le budget concerné : budget principal ou libellé du budget annexe.

Sommaire

I - Informations générales et synthétiques

A - Informations statistiques, fiscales et financières 4
B1 - Présentation générale du compte financier - Vue d'ensemble 5
B2 - Résultats d'exécution du budget principal et du budget des services non personnalisés 6
B3.1 - Liste des organismes de regroupement 7
B3.2 - Liste des établissements publics créés 8
B3.3 - Liste des services individualisés dans un budget annexe 9
C1 - Détail des restes à réaliser - Dépenses 10
C2 - Détail des restes à réaliser - Recettes 11
D - Bilan synthétique 12
E - Compte de résultat synthétique 13
F - Taux des contributions et produits afférents en N 15

II - Exécution budgétaire

A - Modalités de vote du budget 16

Vue d'ensemble

A1.1 - Dépenses d'investissement 17
A1.2 - Recettes d'investissement 18
A2.1 - Dépenses de fonctionnement 19
A2.2 - Recettes de fonctionnement 20

Vue détaillée

B1 - Dépenses d'investissement 21
B2 - Recettes d'investissement 23
C1 - Opérations d'équipement - Détail des chapitres et articles 25
D1 - Dépenses de fonctionnement 26
D2 - Recettes de fonctionnement 28

III - Etats financiers

A - Bilan 30
B - Compte de résultat 34
C - Annexe (uniquement pour les collectivités certifiables) 37
D - Balance des comptes 38

IV - Etats annexés

A - Présentation croisée et agrégée

A1 - Présentation croisée, section d'investissement - Vue d'ensemble 41
A2 - Présentation croisée, section de fonctionnement - Vue d'ensemble 43
A3 - Présentation agrégée du budget principal et des budgets annexes 45

B - Etats annexés patrimoniaux

B1.1 - Etat de la dette - Détail des crédits de trésorerie 47
B1.2 - Etat de la dette - Répartition par nature de dette 48
B1.3 - Etat de la dette - Répartition par structure de taux 52
B1.4 - Etat de la dette - Typologie de la répartition de l'encours 54
B1.5 - Etat de la dette - Détail des opérations de couverture 55
B1.6 - Etat de la dette - Remboursement anticipé d'emprunts avec refinancement 57
B1.7 - Etat de la dette - Emprunts renégociés au cours de l'année N 58
B1.8 - Etat de la dette - Dette pour financer l'emprunt d'un autre organisme 59
B1.9 - Etat de la dette - Autres dettes 60
B2 - Méthodes utilisées pour les amortissements 61
B3 - Etat des provisions 62
B4 - Etat des charges transférées 64
B5 - Détail des opérations pour comptes de tiers 65
B6 - Prêts 66
B7.1 - Etat synthetique des engagements donnés 67
B7.2 - Etat synthetique des engagements reçus 68
B7.3 - Etat des emprunts garantis 69
B7.4 - Calcul du ratio d'endettement relatif aux emprunts garantis 70
B7.5 - Etat des contrats de crédit-bail 71
B7.6 - Etat des marchés de partenariat 72
B7.7 - Etat des recettes grevées d'une affectation spéciale 73
B7.8 - Autres engagements donnés 74

B7.9 - Autres engagements reçus 75
B8 - Liste des concours attribués à des tiers en nature ou en subventions 76
B9 - Etat du personnel 77
B10 - Liste des organismes dans lesquels la collectivité a pris un engagement financier 80
B11.1 - Etat de ventilation des dépenses liées à la gestion de la crise sanitaire du COVID-19 - Fonctionnement 81
B11.2 - Etat de ventilation des dépenses liées à la gestion de la crise sanitaire du COVID-19 - Investissement 82

C - Etats annexés budgétaires

C1.1 - Equilibre budgétaire 83
C1.2- Equilibre budgétaire - Dépenses 84
C1.3 - Equilibre budgétaire - Recettes 85
C2.1 - Situation des AP 87
C2.2 - Situation des AE 88

IV - Annexes

C - Etats annexés budgétaires

C3.1 - Impact du budget pour la transition écologique - Répartition par nature 89
C3.2 - Impact du budget pour la transition écologique - Répartition par fonction 96

IV - Etats annexés

D - Autres éléments d'information

D1 - Liste des services assujettis à la TVA et non érigés en budget annexe 103
D2 - Gestion des fonds européens 104
D3 - Actions de formation des élus 105
D4 - Etat relatif aux ressources et dépenses de la formation professionnelle des jeunes 106
D5 - Identification des flux croisés 107
D6.1 - Etats de la répartition de la TEOM - Investissement 108
D6.2 - Etats de la répartition de la TEOM - Fonctionnement 109
D7.1- Etats des dépenses et recettes des services d'eau et d'assainissement - Fonctionnement (1) 111
D7.2 - Etats des dépenses et recettes des services d'eau et d'assainissement - Investissement (1) 112
D8.1 - Suivi des opérations au titre du NPNRU - Etat de synthèse 113
D8.2 - Suivi des opérations au titre du NPNRU - Détail 114
E - État des Contrôles du Compte Financier 115

V - Arrêté et signatures

A - Arrêté et signatures 116

Préciser, pour chaque annexe, si l'état est joint ou sans objet.

Dans l'ensemble des tableaux, les cases grisées ne doivent pas être remplies.

Conformément à l'instruction budgétaire et comptable, il convient de mentionner que :

dans la présentation croisée, la rubrique fonctionnelle 01 – Opérations non ventilables comprend les impôts et taxes non affectés, les dotations et participations, la dette et les opérations financières, les opérations patrimoniales en investissement, les frais de fonctionnement des groupes d'élus en fonctionnement ;
les opérations d'ordre doivent figurer en italique.

(1) Cet état ne peut être produit que par les communes dont la population est inférieure à 500 habitants et qui gèrent les services de distribution de l'eau potable et d'assainissement sous forme de régie simple sans budget annexe (art. L. 2221-11 du CGCT)

I – INFORMATIONS GENERALES ET SYNTHÉTIQUES | I

INFORMATIONS STATISTIQUES, FISCALES ET FINANCIERES | A

Informations statistiques	
	Valeurs
Population totale	

Informations fiscales (N-2)	
	Collectivité
Indicateur de ressources fiscales ou potentiel fiscal par habitant (1)	

	Ratios de niveau	Valeurs
1	Dépenses réelles de fonctionnement / population	
2	Recettes réelles de fonctionnement / population	
3	Dépenses d'équipement brut / population	
4	Encours de dette / population (2)(3)	
5	DGF / population	
	Ratios de structure et d'analyse financière	**Valeurs**
6	Dépenses de personnel / dépenses réelles de fonctionnement	
7	Dépenses réelles de fonctionnement et remboursement annuel de la dette en capital / recettes réelles de fonctionnement (4)	
8	Taux d'épargne brute (Epargne brute / recettes réelles de fonctionnement) (2) (4)	
9	Taux d'épargne nette ((Epargne brute – remboursement annuel de la dette en capital) / recettes réelles de fonctionnement)	
10	Ratio d'endettement (Encours de la dette / recettes réelles de fonctionnement) (2) (3) (4)	
11	Capacité de désendettement (encours de dette / épargne brute) (2) (3) (4)	

(1) A renseigner selon les dispositions législatives et réglementaires applicables à la collectivité. Informations comprises dans la fiche de répartition de la DGF de l'exercice N-1, établie sur la base des informations N-2 (transmise par les services préfectoraux).

(2) Les ratios s'appuyant sur l'encours de la dette se calculent à partir du montant de la dette au 31 décembre N.

(3) L'encours de dette doit comprendre les avances remboursables consenties au titre de l'article 25 de la loi n° 2020-935 du 30 juillet 2020 de finances rectificative pour 2020, portant attribution des avances remboursables sur les recettes fiscales prévues aux articles 1594 A et 1595 du code général des impôts.

(4) Pour les syndicats mixtes, seules ces données sont à renseigner.

I – INFORMATIONS GENERALES ET SYNTHÉTIQUES — I

PRESENTATION GENERALE DU COMPTE FINANCIER – VUE D'ENSEMBLE — B1

Détermination du résultat cumulé à la fin de l'exercice N

			Investissement	Fonctionnement	Total cumulé
Recettes	Prévision budgétaire totale	A	85 775,72	91 744,00	177 519,72
	Recettes réalisées (1)	B	47 894,28	64 428,70	112 322,98
	Restes à réaliser	C	0,00	0,00	0,00
Dépenses	Autorisation budgétaire totale	D	1 343 000,00	500 087,39	1 843 087,39
	Dépenses réalisées (1)	E	0,00	47 894,28	47 894,28
	Restes à réaliser	F	0,00	0,00	0,00
Différences entre les titres et les mandats	Solde des réalisations de l'exercice (+/-)	G = B – E	47 894,28	16 534,42	64 428,70
Résultats antérieurs reportés	Résultats antérieurs reportés (+/-)	H	1 257 224,28	408 343,39	1 665 567,67
Solde (investissement) ou résultat de clôture (fonctionnement)	Excédent /déficit	G + H	1 305 118,56	424 877,81	1 729 996,37
Différence entre les restes à réaliser	Restes à réaliser (+/-)	I = C - F	0,00	0,00	0,00
Résultat cumulé	Excédent /déficit	G + H + I	1 305 118,56	424 877,81	1 729 996,37

(1) Les recettes réalisées et les dépenses réalisées concernent les opérations réelles et les opérations d'ordre

I – INFORMATIONS GÉNÉRALES ET SYNTHÉTIQUES

I

Résultats d'exécution du budget principal et des budgets des services non personnalisés

B2

	Résultat à la clôture de l'exercice précédent : exercice N-1	Part affectée à l'investissement : exercice N	Résultat de l'exercice N	Transfert ou intégration de résultat par opération d'ordre non budgétaire	Résultat de clôture de l'exercice N
I - Budget principal	**0,00**	**0,00**	**0,00**	**0,00**	**0,00**
Investissement	0,00	0,00	0,00	0,00	0,00
Fonctionnement	0,00	0,00	0,00	0,00	0,00
TOTAL I	**0,00**	**0,00**	**0,00**	**0,00**	**0,00**
II - Budgets des services à caractère administratif	**0,00**	**0,00**	**0,00**	**0,00**	**0,00**
CDC ACV-ZA SAINT GENIS	0,00	0,00	0,00	0,00	0,00
Investissement	1 257 224,28	0,00	47 894,28	0,00	1 305 118,56
Fonctionnement	408 343,39	0,00	16 534,42	0,00	424 877,81
Sous-Total	1 665 567,67	0,00	64 428,70	0,00	1 729 996,37
TOTAL II	**1 665 567,67**	**0,00**	**64 428,70**	**0,00**	**1 729 996,37**
III - Budgets des services à caractère industriel et commercial	**0,00**	**0,00**	**0,00**	**0,00**	**0,00**
TOTAL III	**0,00**	**0,00**	**0,00**	**0,00**	**0,00**
TOTAL I + II + III	**1 665 567,67**	**0,00**	**64 428,70**	**0,00**	**1 729 996,37**

I – INFORMATIONS GENERALES ET SYNTHÉTIQUES	I
LISTE DES ORGANISMES DE REGROUPEMENT AUXQUELS ADHÈRE LA COLLÉCTIVITE	B3.1

Désignation des organismes	Date d'adhésion	Mode de participation (1)	Montant du financement
Syndicats mixtes (article L. 5721-2 du CGCT)			
EPCI			
Autres organismes de regroupement			

(1) Indiquer si le financement est fait par TPZ, TPU, TPU + fiscalité additionnelle ou sans fiscalité propre.

I – INFORMATIONS GENERALES ET SYNTHÉTIQUES	I
LISTE DES ÉTABLISSEMENTS PUBLICS CRÉÉS	B3.2

Catégorie d'établissement (1)	Intitulé / objet de l'établissement	Date de création	Date de délibération	Nature de l'activité (SPIC/SPA)	TVA (oui / non)

(1) Il s'agit de recenser les établissements publics créés par la collectivité pour l'exploitation directe d'un service public relevant de sa compétence.

Pour rappel, la collectivité a l'obligation de constituer une régie si le service concerné est de nature industrielle et commerciale (cf. article L. 1412-1 du CGCT) ou la faculté de constituer une régie si le service concerné est de nature administrative et n'est pas de ceux qui, par leur nature ou par la loi, ne peuvent être assurés que par la collectivité elle-même (cf. article L. 1412-2 du CGCT).

Les régies ainsi créées peuvent, au choix de la collectivité, être dotées :

- soit de la personnalité morale et de l'autonomie financière ;
- soit de la seule autonomie financière.

Cependant, il convient de préciser que seules les régies dotées de la personnalité morale et de l'autonomie financière sont dénommées établissement public et doivent être recensées dans cet état.

I – INFORMATIONS GENERALES ET SYNTHÉTIQUES	I
LISTE DES SERVICES INDIVIDUALISÉS DANS UN BUDGET ANNEXE	B3.3

Catégorie de services (1)	Intitulé / objet du service	Date de création	Date de délibération	N° SIRET	Nature de l'activité (SPIC/SPA)	TVA (oui / non)

(1) Exemples de catégories : régie à seule autonomie financière, opérations d'aménagement, service social et médico-social.

I – INFORMATIONS GENERALES ET SYNTHÉTIQUES	I
EXECUTION DU BUDGET – RAR DEPENSES	C1

DETAIL DES RESTES A REALISER N EN DEPENSES (1)

Chap. / art. (2)	Libellé	Dépenses engagées non mandatées
SECTION D'INVESTISSEMENT – TOTAL		(I) 0,00
018	RSA	0,00
10	Dotations, fonds divers et réserves	0,00
13	Subventions d'investissement (3)	0,00
16	Emprunts et dettes assimilées	0,00
18	Cpte de liaison : affectation (BA,régie)	0,00
20	Immobilisations incorporelles (sauf le 204)	0,00
204	Subventions d'équipement versées (3) (5)	0,00
21	Immobilisations corporelles (3)	0,00
22	Immobilisations reçues en affectation (3)	0,00
23	Immobilisations en cours (sauf 2324) (3)	0,00
26	Participations et créances rattachées	0,00
27	Autres immobilisations financières (3)	0,00
45	Chapitres d'opérations pour compte de tiers	0,00
SECTION DE FONCTIONNEMENT – TOTAL		(II) 0,00
011	Charges à caractère général (4)	0,00
012	Charges de personnel et frais assimilés (4)	0,00
014	Atténuations de produits	0,00
016	APA	0,00
017	RSA / Régularisations de RMI	0,00
65	Autres charges de gestion courante (4)	0,00
6586	Frais fonctionnement des groupes d'élus	0,00
66	Charges financières	0,00
67	Charges spécifiques (4)	0,00

(1) Il s'agit des restes à réaliser établis conformément à la comptabilité d'engagement annuelle. Ces restes à réaliser seront repris au BP ou au BS N+1.

(2) Suivant le niveau de vote retenu par l'assemblée délibérante.

(3) Hors dépenses imputées au chapitre 018.

(4) Hors dépenses imputées aux chapitres 016 et 017.

(5) Le chapitre 204 « Subventions d'équipement versées » est un chapitre globalisé regroupant les comptes 204 et 2324.

I – INFORMATIONS GENERALES ET SYNTHÉTIQUES	I
EXECUTION DU BUDGET – RAR RECETTES	C2

DETAIL DES RESTES A REALISER N EN RECETTES (1)

Chap. / art. (2)	Libellé	Titres restant à émettre
SECTION D'INVESTISSEMENT – TOTAL		(III) 0,00
018	RSA	0,00
024	Produits des cessions d'immobilisations	0,00
10	Dotations, fonds divers et réserves	0,00
13	Subventions d'investissement (reçues) (3)	0,00
16	Emprunts et dettes assimilées	0,00
18	Cpte de liaison : affectation (BA,régie)	0,00
20	Immobilisations incorporelles (sauf 204) (3)	0,00
204	Subventions d'équipement versées (3) (5)	0,00
21	Immobilisations corporelles (3)	0,00
22	Immobilisations reçues en affectation (3)	0,00
23	Immobilisations en cours (sauf 2324) (3)	0,00
26	Participations et créances rattachées	0,00
27	Autres immobilisations financières (3)	0,00
45	Chapitres d'opérations pour compte de tiers	0,00
SECTION DE FONCTIONNEMENT – TOTAL		(IV) 0,00
70	Prod. services, domaine, ventes diverses	0,00
73	Impôts et taxes	0,00
731	Fiscalité locale	0,00
74	Dotations et participations (4)	0,00
75	Autres produits de gestion courante (4)	0,00
013	Atténuations de charges (4)	0,00
016	APA	0,00
017	RSA / Régularisations de RMI	0,00
76	Produits financiers	0,00
77	Produits spécifiques (4)	0,00

(1) Il s'agit des restes à réaliser établis conformément à la comptabilité d'engagement annuelle. Ces restes à réaliser seront repris au BP ou au BS N+1.

(2) Suivant le niveau de vote retenu par l'assemblée délibérante.

(3) Hors recettes imputées au chapitre 018.

(4) Hors recettes imputées aux chapitres 016 et 017.

(5) Le chapitre 204 « Subventions d'équipement versées » est un chapitre globalisé regroupant les comptes 204 et 2324.

I – INFORMATIONS GÉNÉRALES ET SYNTHÉTIQUES	I
Bilan synthétique (en milliers d'euros)	**D**

ACTIF NET (1)	Total
ACTIF IMMOBILISÉ	**0,00**
Immobilisations incorporelles (nettes)	**0,00**
Subventions d'investissement versées	0,00
Autres immobilisations incorporelles	0,00
Immobilisations corporelles (nettes)	**0,00**
Terrains	0,00
Constructions	0,00
Réseaux et installations de voirie	0,00
Réseaux divers	0,00
Installations techniques, agencements et matériel	0,00
Immobilisations mises en concessions ou affermées	0,00
Autres	0,00
Immobilisations corporelles en cours	**0,00**
Droits de retour relatifs aux biens mis à disposition ou affectés	**0,00**
Immobilisations financières (nettes)	**0,00**
TOTAL ACTIF IMMOBILISÉ (I)	**0,00**
ACTIF CIRCULANT	**0,00**
Stocks	0,00
Créances	1 730,00
Charges constatées d'avance	0,00
Trésorerie	0,00
TOTAL ACTIF CIRCULANT (II)	**1 730,00**
Comptes de régularisation (III)	0,00
Écarts de conversion actif (IV)	0,00
TOTAL GÉNÉRAL (I + II + III + IV)	**1 730,00**

FONDS PROPRES ET PASSIF	Total
FONDS PROPRES	**0,00**
Apports et subventions d'investissement	0,00
Neutralisations et régularisations	0,00
Réserves	906,77
Report à nouveau	408,34
Résultat de l'exercice	16,53
Droits du concédant, de l'affermant, de l'affectant et du remettant	0,00
TOTAL FONDS PROPRES (I)	**1 331,65**
PASSIF	**0,00**
TOTAL PROVISIONS POUR RISQUES ET CHARGES (1)	**0,00**
DETTES FINANCIÈRES	**0,00**
Emprunts obligataires	0,00
Emprunts souscrits auprès des établissements de crédit	0,00
Dettes financières et autres emprunts	398,35
TOTAL DETTES FINANCIÈRES (2)	**398,35**
DETTES NON FINANCIÈRES	**0,00**
Dettes fournisseurs et comptes rattachés	0,00
Autres dettes non financières	0,00
Produits constatés d'avance	0,00
TOTAL DETTES NON FINANCIÈRES (3)	**0,00**
TOTAL TRÉSORERIE (4)	**0,00**
TOTAL PASSIF (II) = (1+2+3+4)	**398,35**
Comptes de régularisation (III)	0,00
Écarts de conversion passif (IV)	0,00
TOTAL GÉNÉRAL (I + II + III + IV)	**1 730,00**

[1] Déduction faite des amortissements et des dépréciations

I – INFORMATIONS GÉNÉRALES ET SYNTHÉTIQUES	I
Compte de résultat synthétique (en milliers d'euros)	**E**

POSTES	Exercice N	Exercice N-1
PRODUITS DE FONCTIONNEMENT	**0,00**	**0,00**
PRODUITS SANS CONTREPARTIE DIRECTE (ou subventions et produits assimilés)	**0,00**	**0,00**
Dotations de l'état	0,00	0,00
Participations	0,00	0,00
Compensations, autres attributions et autres participations	0,00	0,00
Dons et legs	0,00	0,00
Impôts et taxes	0,00	0,00
PRODUITS AVEC CONTREPARTIE DIRECTE	**0,00**	**0,00**
Ventes de biens ou prestations de services	64,43	92,24
Produits des cessions d'actifs	0,00	0,00
Autres produits de gestion	0,00	0,00
Production stockée et immobilisée	-47,89	-90,30
AUTRES PRODUITS	**0,00**	**0,00**
Reprises sur amortissement, dépréciations, provisions et transferts de charges	0,00	0,00
Reprises du financement rattaché à un actif	0,00	0,00
Neutralisation des amortissements, dépréciations et provisions	0,00	0,00
Neutralisation des moins-values de cession	0,00	0,00
TOTAL PRODUITS DE FONCTIONNEMENT(I)	**16,53**	**1,94**
CHARGES DE FONCTIONNEMENT	**0,00**	**0,00**
Achats et charges externes	0,00	0,00
Charges de personnel	0,00	0,00
Indemnités des élus (et membres du CESR)	0,00	0,00
Autres charges de fonctionnement (dont pertes sur créances irrécouvrables)	0,00	0,00
Impôts et taxes	0,00	0,00
Dotations aux amortissements, dépréciations, provisions	0,00	0,00
Valeurs nettes comptables des éléments d'actifs cédés	0,00	0,00
Neutralisation des dépréciations et provisions	0,00	0,00
Neutralisation des plus-values de cession	0,00	0,00

I – INFORMATIONS GÉNÉRALES ET SYNTHÉTIQUES	I
Compte de résultat synthétique (en milliers d'euros)	E

POSTES	Exercice N	Exercice N-1
TOTAL CHARGES DE FONCTIONNEMENT (II)	**0,00**	**0,00**
CHARGES D'INTERVENTION	**0,00**	**0,00**
Dispositifs d'intervention pour compte propre	0,00	0,00
Autres charges	0,00	0,00
TOTAL CHARGES D'INTERVENTION (III)	**0,00**	**0,00**
PRODUITS (ou CHARGES) NETS DE L'ACTIVITE (IV = I - II - III)	**16,53**	**1,94**
TOTAL PRODUITS FINANCIERS (V)	**0,00**	**0,00**
TOTAL CHARGES FINANCIERES (VI)	**0,00**	**0,00**
PRODUITS (ou CHARGES) FINANCIERS NETS (VII = V - VI)	**0,00**	**0,00**
RESULTAT DE L'EXERCICE (VIII = IV + VII)	**16,53**	**1,94**

I – INFORMATIONS GÉNÉRALES ET SYNTHÉTIQUES | I

TAUX DES CONTRIBUTIONS ET PRODUITS AFFERENTS EN N | F

Libellés		Taux, coefficient ou forfait appliqués par décision de l'assemblée délibérante (%, unité ou €)	Variation du taux / N-1 (%)	Produit N	Variation du produit / N-1 (%)
Part régionale des ressources					
TICPE (part définie à l'art. 265 du code des douanes)	SP	0,00	0,00	0,00	0,00
	Gazole	0,00	0,00	0,00	0,00
TICPE (majoration définie à l'art. 265 A *bis* du code des douanes)	SP	0,00	0,00	0,00	0,00
	Gazole	0,00	0,00	0,00	0,00
Taxe sur les permis de conduire		0,00	0,00	0,00	0,00
Taxe sur les certificats d'immatriculation des véhicules		0,00	0,00	0,00	0,00
Taxe spéciale de consommation de produits pétroliers (1)		0,00	0,00	0,00	0,00
Taxe sur le transport public aérien et maritime (1)		0,00	0,00	0,00	0,00
Taxe relative à l'octroi de mer (1)		0,00	0,00	0,00	0,00
Droits assimilés au droit d'octroi de mer auxquels sont soumis les rhums et spiritueux (1)		0,00	0,00	0,00	0,00
Part départementale des ressources					
Taxe d'aménagement		0,00	0,00	0,00	0,00
Taxe de publicité foncière et droit d'enregistrement		0,00	0,00	0,00	0,00
Taxe sur la consommation finale d'électricité		0,00	0,00	0,00	0,00
Taxe sur les remontées mécaniques des zones de montagne		0,00	0,00	0,00	0,00
Part communale des ressources					
TFPB		0,00	0,00	0,00	0,00
TFPNB		0,00	0,00	0,00	0,00
CFE		0,00	0,00	0,00	0,00
Taxe d'habitation sur les résidences secondaires		0,00	0,00	0,00	0,00
TOTAL				**0,00**	**0,00**

(1) Taxes perçues par les collectivités d'Outre-mer.

(2) Détailler les taxes pour lesquelles la collectivité a un pouvoir de modulation.

II – EXECUTION BUDGETAIRE	II
MODALITES DE VOTE DU BUDGET	A

I – L'assemblée délibérante a voté le budget :
- au niveau du chapitre (1) pour la section d'investissement ;
- au niveau du chapitre (1) pour la section de fonctionnement ;
- avec (2) vote formel sur les chapitres « opérations d'équipement » ;
- sans (2) vote formel sur chacun des chapitres.

La liste des articles spécialisés sur lesquels l'ordonnateur ne peut procéder à des virements d'article à article est la suivante :

II –En l'absence de mention au paragraphe I ci-dessus, le budget est réputé voté par chapitre, sans vote formel sur chacun des chapitres, en fonctionnement, et en investissement sans vote formel pour les chapitres « opération d'équipement ».

III – Conformément à l'article L. 5217-10-6 du CGCT, l'assemblée délibérante autorise le président à opérer des virements de crédits de paiement de chapitre à chapitre, à l'exclusion des crédits relatifs aux dépenses de personnel, dans les limites suivantes (3) :

- Fonctionnement : %
- Investissement : %

IV – En l'absence de mention au paragraphe III ci-dessus, le président est réputé ne pas avoir reçu l'autorisation de l'assemblée délibérante de pratiquer des virements de crédits de paiement de chapitre à chapitre.

V – Les provisions sont semi-budgétaires (4).

(1) A compléter par « du chapitre » ou « de l'article ».

(2) Indiquer « avec » ou « sans » vote formel.

(3) Au maximum dans la limite de 7.5 % des dépenses réelles de chaque section.

(4) A compléter par un seul des deux choix suivants, selon les dispositions législatives et réglementaires applicables à la collectivité :

- semi budgétaire ;
- budgétaire par délibération N°… du ...

II – EXECUTION BUDGETAIRE — II

DEPENSES D'INVESTISSEMENT – VUE D'ENSEMBLE — A1.1

Chapitre	Intitulé	Prévisions (a) (BP + DM + RAR N-1)	Réalisations (mandats émis) (b)	Taux de réalisation (b/a)	Restes à réaliser au 31/12 (1)
018	RSA	0,00	0,00	0,00	0,00
20	Immobilisations incorporelles (sauf 204)	0,00	0,00	0,00	0,00
204	Subventions d'équipement versées (6)	0,00	0,00	0,00	0,00
21	Immobilisations corporelles	0,00	0,00	0,00	0,00
22	Immobilisations reçues en affectation	0,00	0,00	0,00	0,00
23	Immobilisations en cours	0,00	0,00	0,00	0,00
	Total des opérations d'équipement (2)	0,00	0,00	0,00	0,00
Total des dépenses d'équipement		**0,00**	**0,00**	**0,00**	**0,00**
10	Dotations, fonds divers et réserves	0,00	0,00	0,00	0,00
13	Subventions d'investissement	0,00	0,00	0,00	0,00
16	Emprunts et dettes assimilées (sauf 1688 non budgétaire)	1 343 000,00	0,00	0,00	0,00
18	Cpte de liaison : affectation (BA,régie)	0,00	0,00	0,00	0,00
26	Participations et créances rattachées	0,00	0,00	0,00	0,00
27	Autres immobilisations financières	0,00	0,00	0,00	0,00
Total des dépenses financières		**1 343 000,00**	**0,00**	**0,00**	**0,00**
45	Chapitres d'opérations pour compte de tiers (3)	0,00	0,00	0,00	0,00
Total des dépenses réelles d'investissement		**1 343 000,00**	**0,00**	**0,00**	**0,00**
040	*Opérations ordre transf. entre sections (4)*	*0,00*	*0,00*	*0,00*	*0,00*
041	*Opérations patrimoniales (5)*	*0,00*	*0,00*	*0,00*	*0,00*
Total des dépenses d'ordre en investissement		**0,00**	**0,00**	**0,00**	**0,00**
Total des dépenses d'investissement de l'exercice		**1 343 000,00**	**0,00**	**0,00**	**0,00**
001 Solde d'exécution négatif reporté		**0,00**			
Total des dépenses de la section d'investissement		**1 343 000,00**	**0,00**		**0,00**

(1) Dépenses engagées non mandatées.

(2) Voir l'état II-C1.1 pour le détail des opérations d'équipement.

(3) Voir l'état IV-B5 pour le détail des opérations pour compte de tiers.

(4) *DI 040 = RF 042*

(5) *DI 041 = RI 041*

(6) Le chapitre 204 est un chapitre globalisé qui inclut le 204 et le 2324.

II – EXECUTION BUDGETAIRE | II

RECETTES D'INVESTISSEMENT – VUE D'ENSEMBLE | A1.2

Chapitre	Intitulé	Prévisions (a) (BP + DM + RAR N-1)	Réalisations (titres émis) (b)	Taux de réalisation (b/a)	Restes à réaliser au 31/12 (1)
018	RSA	0,00	0,00	0,00	0,00
13	Subventions d'investissement	0,00	0,00	0,00	0,00
16	Emprunts et dettes assimilées	0,00	0,00	0,00	0,00
20	Immobilisations incorporelles (sauf 204)	0,00	0,00	0,00	0,00
204	Subventions d'équipement versées(8)	0,00	0,00	0,00	0,00
21	Immobilisations corporelles	0,00	0,00	0,00	0,00
22	Immobilisations reçues en affectation	0,00	0,00	0,00	0,00
23	Immobilisations en cours	0,00	0,00	0,00	0,00
10	Dotations, fonds divers et réserves	0,00	0,00	0,00	0,00
18	Cpte de liaison : affectation (BA,régie)	0,00	0,00	0,00	0,00
26	Participations et créances rattachées	0,00	0,00	0,00	0,00
27	Autres immobilisations financières	0,00	0,00	0,00	0,00
024	Produits des cessions d'immobilisations	0,00			
45	Chapitres d'opérations pour compte de tiers (2)	0,00	0,00	0,00	0,00
Total des recettes réelles d'investissement		**0,00**	**0,00**	**0,00**	**0,00**
021	*Virement de la section de fonctionnement (3)*	*0,00*			
040	*Opérations ordre transf. entre sections (4) (5) (6)*	*85 775,72*	*47 894,28*	*55,84*	*0,00*
041	*Opérations patrimoniales (7)*	*0,00*	*0,00*	*0,00*	*0,00*
Total des recettes d'ordre en investissement		**85 775,72**	**47 894,28**	**55,84**	**0,00**
Total des recettes d'investissement de l'exercice		**85 775,72**	**47 894,28**	**55,84**	**0,00**
001 Solde d'exécution positif reporté		**1 257 224,28**			
Total des recettes de la section d'investissement		**1 343 000,00**	**47 894,28**		**0,00**

(1) Recettes justifiées non titrées.

(2) Voir l'état IV-B5 pour le détail des opérations pour compte de tiers.

(3) Pour mémoire, crédits ouverts au budget mais ne faisant pas l'objet d'émission de titres (opérations sans réalisation).

(4) *DI 040 = RF 042*

(5) Les comptes 15, 29, 39, 49 et 59 peuvent figurer dans le détail du chapitre si la collectivité a opté pour le régime des provisions budgétaires, conformément aux dispositions législatives et réglementaires applicables.

(6) Aucune prévision budgétaire ne doit figurer à l'article 192 (cf. chapitre 024 « produit des cessions d'immobilisations »).

(7) *DI 041 = RI 041*

(8) Le chapitre 204 est un chapitre globalisé qui inclut le 204 et le 2324

II – EXECUTION BUDGETAIRE

II

DEPENSES DE FONCTIONNEMENT – VUE D'ENSEMBLE

A2.1

Chapitre	Intitulé	Prévisions (a) (BP + DM + RAR N-1)	Réalisations Mandats émis	Rattachements (c)	Total réalisations (d = b+c)	Taux de réalisation (d/a)	Restes à réaliser au 31/12 (1)
011	Charges à caractère général (3)	414 301,67	0,00	0,00	0,00	0,00	0,00
012	Charges de personnel et frais assimilés (3)	0,00	0,00	0,00	0,00	0,00	0,00
014	Atténuations de produits	0,00	0,00	0,00	0,00	0,00	0,00
016	APA	0,00	0,00	0,00	0,00	0,00	0,00
017	RSA / Régularisations de RMI	0,00	0,00	0,00	0,00	0,00	0,00
65	Autres charges de gestion courante (sauf 6586)	10,00	0,00	0,00	0,00	0,00	0,00
6586	Frais fonctionnement des groupes d'élus	0,00	0,00	0,00	0,00	0,00	0,00
Total des dépenses de gestion des services		**414 311,67**	**0,00**	**0,00**	**0,00**	**0,00**	**0,00**
66	Charges financières	0,00	0,00	0,00	0,00	0,00	0,00
67	Charges spécifiques	0,00	0,00	0,00	0,00	0,00	0,00
68	Dotations aux provisions, dépréciations (semi-budgétaires)	0,00	0,00	0,00	0,00	0,00	0,00
Total des dépenses réelles et mixtes		**414 311,67**	**0,00**	**0,00**	**0,00**	**0,00**	**0,00**
023	*Virement à la section d'investissement*	*0,00*					
042	*Opérations ordre transf. entre sections (2)*	*85 775,72*	*47 894,28*	*0,00*	*47 894,28*	*55,84*	*0,00*
043	*Opérations ordre intérieur de la section*	*0,00*	*0,00*	*0,00*	*0,00*	*0,00*	*0,00*
Total des dépenses d'ordre de fonctionnement (3)		**85 775,72**	**47 894,28**	**0,00**	**47 894,28**	**55,84**	**0,00**
Total des dépenses de fonctionnement de l'exercice		**500 087,39**	**47 894,28**	**0,00**	**47 894,28**	**9,58**	**0,00**
002 Déficit de fonctionnement reporté de N-1		**0,00**					
Total des dépenses de la section de fonctionnement		**500 087,39**	**47 894,28**	**0,00**	**47 894,28**		**0,00**

(1) Dépenses engagées non mandatées.

(2) Les comptes 68 peuvent figurer dans le détail du chapitre si la collectivité a opté pour le régime des provisions budgétaires, conformément aux dispositions législatives et réglementaires applicables.

(3) DF 042 = RI 040 ; DF 043 = RF 043

II – EXECUTION BUDGETAIRE

II

RECETTES DE FONCTIONNEMENT – VUE D'ENSEMBLE

A2.2

Chapitre	Intitulé	Prévisions (a) (BP + DM + RAR N-1)	Réalisations Titres émis (b)	Rattachements (c)	Total réalisations (d = b+c)	Taux de réalisation (d/a)	Restes à réaliser au 31/12 (1)
013	Atténuations de charges	0,00	0,00	0,00	0,00	0,00	0,00
016	APA	0,00	0,00	0,00	0,00	0,00	0,00
017	RSA / Régularisations de RMI	0,00	0,00	0,00	0,00	0,00	0,00
70	Prod. services, domaine, ventes diverses	91 744,00	64 428,60	0,00	64 428,60	70,23	0,00
73	Impôts et taxes (sauf 731)	0,00	0,00	0,00	0,00	0,00	0,00
731	Fiscalité locale	0,00	0,00	0,00	0,00	0,00	0,00
74	Dotations et participations	0,00	0,00	0,00	0,00	0,00	0,00
75	Autres produits de gestion courante	0,00	0,10	0,00	0,10	0,00	0,00
Total des recettes de gestion des services		**91 744,00**	**64 428,70**	**0,00**	**64 428,70**	**70,23**	**0,00**
76	Produits financiers	0,00	0,00	0,00	0,00	0,00	0,00
77	Produits spécifiques	0,00	0,00	0,00	0,00	0,00	0,00
78	Reprises amort., dépréciations, prov. (semi-budgétaires)	0,00	0,00	0,00	0,00	0,00	0,00
Total des recettes réelles et mixtes		**91 744,00**	**64 428,70**	**0,00**	**64 428,70**	**70,23**	**0,00**
042	*Opérations ordre transf. entre sections (2)*	*0,00*	*0,00*	*0,00*	*0,00*	*0,00*	*0,00*
043	*Opérations ordre intérieur de la section*	*0,00*	*0,00*	*0,00*	*0,00*	*0,00*	*0,00*
Total des recettes d'ordre (3)		**0,00**	**0,00**	**0,00**	**0,00**	**0,00**	**0,00**
Total des recettes de fonctionnement de l'exercice		**91 744,00**	**64 428,70**	**0,00**	**64 428,70**	**70,23**	**0,00**
002 Excédent de fonctionnement reporté de N-1		**408 343,39**					
Total des recettes de la section de fonctionnement		**500 087,39**	**64 428,70**	**0,00**	**64 428,70**		**0,00**

(1) Recettes justifiées non titrées.

(2) Les comptes 78 peuvent figurer dans le détail du chapitre si la collectivité a opté pour le régime des provisions budgétaires, conformément aux dispositions législatives et réglementaires applicables.

(3) *RF 042 = DI 040*

II - EXÉCUTION BUDGÉTAIRE	II
Dépenses d'investissement - Vue détaillée	**B1**

Chapitre / Article	Intitulé	Prévisions (a)	Émissions (b)	Annulations (c)	Réalisations nettes (d=b-c)	Solde prévisions / réalisations (a-d)
total chapitre 018	RSA	0,00	0,00	0,00	0,00	0,00
total chapitre 20	Immobilisations incorporelles (sauf 204)	0,00	0,00	0,00	0,00	0,00
total chapitre 204	Subventions d'équipement versées	0,00	0,00	0,00	0,00	0,00
total chapitre 21	Immobilisations corporelles	0,00	0,00	0,00	0,00	0,00
total chapitre 22	Immobilisations reçues en affectation	0,00	0,00	0,00	0,00	0,00
total chapitre 23	Immobilisations en cours (sauf 2324)	0,00	0,00	0,00	0,00	0,00
Total des dépenses d'équipement		**0,00**	**0,00**	**0,00**	**0,00**	**0,00**
total chapitre 10	Dotations, fonds divers et réserves	0,00	0,00	0,00	0,00	0,00
total chapitre 13	Subventions d'investissement	0,00	0,00	0,00	0,00	0,00
total chapitre 16	Emprunts et dettes assimilées (sauf 1688 non budgétaire)	1 343 000,00	0,00	0,00	0,00	1 343 000,00
total chapitre 18	Compte de liaison : affectation (budgets annexes - régies non personnalisées)	0,00	0,00	0,00	0,00	0,00
total chapitre 26	Participations et créances rattachées à des participations	0,00	0,00	0,00	0,00	0,00
total chapitre 27	Autres immobilisations financières	0,00	0,00	0,00	0,00	0,00
Total des dépenses financières		**1 343 000,00**	**0,00**	**0,00**	**0,00**	**1 343 000,00**
total	Chapitres d'opérations pour compte de tiers	0,00	0,00	0,00	0,00	0,00
Total des dépenses réelles d'investissement		**1 343 000,00**	**0,00**	**0,00**	**0,00**	**1 343 000,00**
total chapitre 040	*Opérations d'ordre de transferts entre sections*	*0,00*	*0,00*	*0,00*	*0,00*	*0,00*
total chapitre 041	*Opérations patrimoniales*	*0,00*	*0,00*	*0,00*	*0,00*	*0,00*
Total des dépenses d'ordre en investissement		***0,00***	***0,00***	***0,00***	***0,00***	***0,00***

II - EXÉCUTION BUDGÉTAIRE	II
Dépenses d'investissement - Vue détaillée	B1

Chapitre / Article	Intitulé	Prévisions (a)	Émissions (b)	Annulations (c)	Réalisations nettes (d=b-c)	Solde prévisions / réalisations (a-d)
Total des dépenses d'investissement de l'exercice		1 343 000,00	0,00	0,00	0,00	1 343 000,00
001 Solde d'exécution de la section d'investissement reporté		0,00	0,00	0,00	0,00	0,00
Total des dépenses de la section d'investissement		1 343 000,00	0,00	0,00	0,00	1 343 000,00

II - EXÉCUTION BUDGÉTAIRE	II
Recettes d'investissement - Vue détaillée	**B2**

Chapitre / Article	Intitulé	Prévisions (a)	Émissions (b)	Annulations (c)	Réalisations nettes (d=b-c)	Solde prévisions / réalisations (a-d)
total chapitre 018	RSA	0,00	0,00	0,00	0,00	0,00
total chapitre 13	Subventions d'investissement	0,00	0,00	0,00	0,00	0,00
total chapitre 16	Emprunts et dettes assimilées	0,00	0,00	0,00	0,00	0,00
total chapitre 20	Immobilisations incorporelles (sauf 204)	0,00	0,00	0,00	0,00	0,00
total chapitre 204	Subventions d'équipement versées	0,00	0,00	0,00	0,00	0,00
total chapitre 21	Immobilisations corporelles	0,00	0,00	0,00	0,00	0,00
total chapitre 22	Immobilisations reçues en affectation	0,00	0,00	0,00	0,00	0,00
total chapitre 23	Immobilisations en cours (sauf 2324)	0,00	0,00	0,00	0,00	0,00
total chapitre 10	Dotations, fonds divers et réserves	0,00	0,00	0,00	0,00	0,00
total chapitre 18	Compte de liaison : affectation (budgets annexes - régies non personnalisées)	0,00	0,00	0,00	0,00	0,00
total chapitre 26	Participations et créances rattachées à des participations	0,00	0,00	0,00	0,00	0,00
total chapitre 27	Autres immobilisations financières	0,00	0,00	0,00	0,00	0,00
total chapitre 024	Produits des cessions d'immobilisations	0,00	0,00	0,00	0,00	0,00
total	Chapitres d'opérations pour compte de tiers	0,00	0,00	0,00	0,00	0,00
Total des recettes réelles d'investissement		**0,00**	**0,00**	**0,00**	**0,00**	**0,00**
total chapitre 021	*Virement de la section de fonctionnement*	*0,00*	*0,00*	*0,00*	*0,00*	*0,00*
3555	*Terrains aménagés*	*0,00*	*47 894,28*	*0,00*	*47 894,28*	*0,00*
total chapitre 040	*Opérations d'ordre de transferts entre sections*	*85 775,72*	*47 894,28*	*0,00*	*47 894,28*	*37 881,44*
total chapitre 041	*Opérations patrimoniales*	*0,00*	*0,00*	*0,00*	*0,00*	*0,00*
Total des recettes d'ordre en investissement		***85 775,72***	***47 894,28***	***0,00***	***47 894,28***	***37 881,44***
Total des recettes d'investissement de l'exercice		**85 775,72**	**47 894,28**	**0,00**	**47 894,28**	**37 881,44**

II - EXÉCUTION BUDGÉTAIRE	II
Recettes d'investissement - Vue détaillée	B2

Chapitre / Article	Intitulé	Prévisions (a)	Émissions (b)	Annulations (c)	Réalisations nettes (d=b-c)	Solde prévisions / réalisations (a-d)
001 Solde d'exécution de la section d'investissement reporté		1 257 224,28	0,00	0,00	0,00	0,00
Total des recettes de la section d'investissement		1 343 000,00	47 894,28	0,00	47 894,28	1 295 105,72

II – EXECUTION BUDGETAIRE	II
OPERATIONS D'EQUIPEMENT – DETAIL DES CHAPITRES ET ARTICLES	C1

Cet état ne contient pas d'information.

II - EXÉCUTION BUDGÉTAIRE	II
Dépenses de fonctionnement - Vue détaillée	**D1**

Chapitre / Article	Intitulé	Prévisions (a)	Émissions (b)	Annulations (c)	Réalisations nettes (d=b-c)	Solde prévisions / réalisations (a-d)
total chapitre 011	Charges à caractère général	414 301,67	0,00	0,00	0,00	414 301,67
total chapitre 012	Charges de personnel et frais assimilés	0,00	0,00	0,00	0,00	0,00
total chapitre 014	Atténuations de produits	0,00	0,00	0,00	0,00	0,00
total chapitre 016	APA	0,00	0,00	0,00	0,00	0,00
total chapitre 017	RSA/Régularisations de RMI	0,00	0,00	0,00	0,00	0,00
total chapitre 65	Autres charges de gestion courante (sauf 6586)	10,00	0,00	0,00	0,00	10,00
total chapitre 6586	Frais de fonctionnement des groupes d'élus (1)	0,00	0,00	0,00	0,00	0,00
Total des dépenses de gestion des services		**414 311,67**	**0,00**	**0,00**	**0,00**	**414 311,67**
total chapitre 66	Charges financières	0,00	0,00	0,00	0,00	0,00
total chapitre 67	Charges spécifiques	0,00	0,00	0,00	0,00	0,00
total chapitre 68	Dotations aux provisions	0,00	0,00	0,00	0,00	0,00
Total des dépenses réelles et mixtes		**414 311,67**	**0,00**	**0,00**	**0,00**	**414 311,67**
total chapitre 023	*Virement à la section d'investissement*	*0,00*	*0,00*	*0,00*	*0,00*	*0,00*
71355	*Variation des stocks de terrains aménagés*	*0,00*	*47 894,28*	*0,00*	*47 894,28*	*0,00*
total chapitre 042	*Opérations d'ordre de transfert entre sections*	*85 775,72*	*47 894,28*	*0,00*	*47 894,28*	*37 881,44*
total chapitre 043	*Opérations d'ordre à l'intérieur de la section de fonctionnement*	*0,00*	*0,00*	*0,00*	*0,00*	*0,00*
Total des dépenses d'ordre de fonctionnement		***85 775,72***	***47 894,28***	***0,00***	***47 894,28***	***37 881,44***
Total des dépenses de fonctionnement de l'exercice		**500 087,39**	**47 894,28**	**0,00**	**47 894,28**	**452 193,11**
002 Résultat de fonctionnement reporté		**0,00**	**0,00**	**0,00**	**0,00**	**0,00**
Total des dépenses de la section de fonctionnement		**500 087,39**	**47 894,28**	**0,00**	**47 894,28**	**452 193,11**

II - EXÉCUTION BUDGÉTAIRE	II
Dépenses de fonctionnement - Vue détaillée	D1

(1) Collectivités de plus de 100 000 habitants

II - EXÉCUTION BUDGÉTAIRE	II
Recettes de fonctionnement - Vue détaillée	**D2**

II - EXÉCUTION BUDGÉTAIRE	II
Recettes de fonctionnement - Vue détaillée	**D2**

Chapitre / Article	Intitulé	Prévisions (a)	Émissions (b)	Annulations (c)	Réalisations nettes (d=b-c)	Solde prévisions / réalisations (a-d)
total chapitre 013	Atténuations de charges	0,00	0,00	0,00	0,00	0,00
total chapitre 016	APA	0,00	0,00	0,00	0,00	0,00
total chapitre 017	RSA/Régularisations de RMI	0,00	0,00	0,00	0,00	0,00
7015	Ventes de terrains aménagés	0,00	64 428,60	0,00	64 428,60	0,00
total chapitre 70	Produits des services, du domaine et ventes diverses	91 744,00	64 428,60	0,00	64 428,60	27 315,40
total chapitre 73	Impôts et taxes (sauf 731)	0,00	0,00	0,00	0,00	0,00
total chapitre 731	Fiscalité locale	0,00	0,00	0,00	0,00	0,00
total chapitre 74	Dotations et participations	0,00	0,00	0,00	0,00	0,00
75888	Autres	0,00	0,10	0,00	0,10	0,00
total chapitre 75	Autres produits de gestion courante	0,00	0,10	0,00	0,10	-0,10
Total des recettes de gestion des services		**91 744,00**	**64 428,70**	**0,00**	**64 428,70**	**27 315,30**
total chapitre 76	Produits financiers	0,00	0,00	0,00	0,00	0,00
total chapitre 77	Produits spécifiques	0,00	0,00	0,00	0,00	0,00
total chapitre 78	Reprises sur provisions	0,00	0,00	0,00	0,00	0,00
Total des recettes réelles et mixtes		**91 744,00**	**64 428,70**	**0,00**	**64 428,70**	**27 315,30**
total chapitre 042	*Opérations d'ordre de transfert entre sections*	*0,00*	*0,00*	*0,00*	*0,00*	*0,00*
total chapitre 043	*Opérations d'ordre à l'intérieur de la section de fonctionnement*	*0,00*	*0,00*	*0,00*	*0,00*	*0,00*
Total des recettes d'ordre de fonctionnement		***0,00***	***0,00***	***0,00***	***0,00***	***0,00***
Total des recettes de fonctionnement de l'exercice		**91 744,00**	**64 428,70**	**0,00**	**64 428,70**	**27 315,30**
002 Résultat de fonctionnement reporté		**408 343,39**	**0,00**	**0,00**	**0,00**	**0,00**
Total des recettes de la section de fonctionnement		**500 087,39**	**64 428,70**	**0,00**	**64 428,70**	**435 658,69**

II - EXÉCUTION BUDGÉTAIRE	II
Recettes de fonctionnement - Vue détaillée	D2

III – ÉTATS FINANCIERS	III
Bilan (en euros)	**A**

ACTIF	Note	Exercice N			Exercice N-1
		BRUT	amortissements, dépréciations	NET	NET
ACTIF IMMOBILISÉ		**0,00**	**0,00**	**0,00**	**0,00**
IMMOBILISATIONS INCORPORELLES		0,00	0,00	0,00	0,00
Subventions d'investissement versées		0,00	0,00	0,00	0,00
Autres immobilisations incorporelles		0,00	0,00	0,00	0,00
Immobilisations incorporelles en cours		0,00	0,00	0,00	0,00
IMMOBILISATIONS CORPORELLES		0,00	0,00	0,00	0,00
Terrains		0,00	0,00	0,00	0,00
Constructions		0,00	0,00	0,00	0,00
Réseaux et installations de voirie		0,00	0,00	0,00	0,00
Réseaux divers		0,00	0,00	0,00	0,00
Installations techniques, agencements et matériel		0,00	0,00	0,00	0,00
Immobilisations mises en concessions ou affermées		0,00	0,00	0,00	0,00
Autres		0,00	0,00	0,00	0,00
Immobilisations corporelles en cours		0,00	0,00	0,00	0,00
DROITS DE RETOUR RELATIFS AUX BIENS MIS A DISPOSITION OU AFFECTÉS		0,00	0,00	0,00	0,00
IMMOBILISATIONS FINANCIÈRES		0,00	0,00	0,00	0,00
TOTAL ACTIF IMMOBILISÉ (I)		**0,00**	**0,00**	**0,00**	**0,00**
ACTIF CIRCULANT		**0,00**	**0,00**	**0,00**	**0,00**
STOCKS		0,00	0,00	0,00	47 894,28
CRÉANCES		0,00	0,00	0,00	0,00
Créances sur des entités publiques, des organismes internationaux et la Commission européenne		0,00	0,00	0,00	0,00
Créances sur les redevables et comptes rattachés		0,00	0,00	0,00	0,00
Avances et acomptes versés par la collectivité		0,00	0,00	0,00	0,00
Créances correspondant à des opérations pour compte de tiers		0,00	0,00	0,00	0,00
Créances sur budgets annexes		1 729 996,37	0,00	1 729 996,37	1 665 567,67
Créances sur les autres débiteurs		0,00	0,00	0,00	0,00

III – ÉTATS FINANCIERS	III
Bilan (en euros)	**A**

ACTIF	Note	Exercice N			Exercice N-1
		BRUT	amortissements, dépréciations	NET	NET
CHARGES CONSTATÉES D'AVANCE		0,00	0,00	0,00	0,00
TOTAL ACTIF CIRCULANT (HORS TRÉSORERIE) (II)		**1 729 996,37**	**0,00**	**1 729 996,37**	**1 713 461,95**
TRÉSORERIE		**0,00**	**0,00**	**0,00**	**0,00**
VALEURS MOBILIÈRES DE PLACEMENT		0,00	0,00	0,00	0,00
DISPONIBILITÉS		0,00	0,00	0,00	0,00
AUTRES		0,00	0,00	0,00	0,00
TOTAL TRÉSORERIE (III)		**0,00**	**0,00**	**0,00**	**0,00**
COMPTES DE REGULARISATION (dont primes de remboursement des obligations) (IV)		0,00	0,00	0,00	0,00
ÉCARTS DE CONVERSION ACTIF (V)		0,00	0,00	0,00	0,00
TOTAL GÉNÉRAL (I + II + III + IV + V)		**1 729 996,37**	**0,00**	**1 729 996,37**	**1 713 461,95**

III – ÉTATS FINANCIERS	III
Bilan (en euros)	A

FONDS PROPRES ET PASSIF	Note	Exercice N	Exercice N-1
FONDS PROPRES		**0,00**	**0,00**
APPORTS NON RATTACHÉS A UN ACTIF DÉTERMINÉ		0,00	0,00
Dotations		0,00	0,00
Fonds globalisés		0,00	0,00
SUBVENTIONS D'INVESTISSEMENT		0,00	0,00
Rattachées à un actif amortissable		0,00	0,00
Rattachées à un actif non amortissable		0,00	0,00
NEUTRALISATIONS ET RÉGULARISATIONS		0,00	0,00
RÉSERVES		906 773,00	906 773,00
REPORT A NOUVEAU		408 343,39	406 399,38
RÉSULTAT DE L'EXERCICE		16 534,42	1 944,01
DROITS DU CONCÉDANT ET DE L'AFFERMANT		0,00	0,00
DROITS DE L'AFFECTANT ET DU REMETTANT		0,00	0,00
TOTAL FONDS PROPRES (I)		**1 331 650,81**	**1 315 116,39**
PASSIF		**0,00**	**0,00**
PROVISIONS POUR RISQUES ET CHARGES		**0,00**	**0,00**
PROVISIONS POUR RISQUES		0,00	0,00
PROVISIONS POUR CHARGES		0,00	0,00
TOTAL PROVISIONS POUR RISQUES ET CHARGES (1)		**0,00**	**0,00**
DETTES FINANCIÈRES		**0,00**	**0,00**
EMPRUNTS OBLIGATAIRES		0,00	0,00
EMPRUNTS SOUSCRITS AUPRÈS DES ÉTABLISSEMENTS DE CRÉDIT		0,00	0,00
DETTES FINANCIÈRES ET AUTRES EMPRUNTS		398 345,56	398 345,56
TOTAL DETTES FINANCIÈRES (2)		**398 345,56**	**398 345,56**
DETTES NON FINANCIÈRES		**0,00**	**0,00**
Dettes fournisseurs et comptes rattachés		0,00	0,00
Dettes fiscales et sociales		0,00	0,00
Avances et acomptes reçus		0,00	0,00
Dettes correspondant à des opérations pour compte de tiers		0,00	0,00

III – ÉTATS FINANCIERS	III
Bilan (en euros)	**A**

FONDS PROPRES ET PASSIF	Note	Exercice N	Exercice N-1
Fonds gérés par la collectivité		0,00	0,00
Dettes sur budgets annexes		0,00	0,00
Autres dettes non financières		0,00	0,00
PRODUITS CONSTATÉS D'AVANCE		0,00	0,00
TOTAL DETTES NON FINANCIÈRES (3)		**0,00**	**0,00**
TRÉSORERIE		**0,00**	**0,00**
AUTRES ÉLÉMENTS DE TRÉSORERIE PASSIVE		0,00	0,00
TOTAL TRÉSORERIE (4)		**0,00**	**0,00**
TOTAL PASSIF (II) = (1+2+3+4)		**398 345,56**	**398 345,56**
COMPTES DE RÉGULARISATION (III)		0,00	0,00
ÉCARTS DE CONVERSION PASSIF (IV)		0,00	0,00
TOTAL GÉNÉRAL (I+II+III+IV)		**1 729 996,37**	**1 713 461,95**

III – ÉTATS FINANCIERS	III
Compte de résultat (en euros)	**B**

	Note	Exercice N	Exercice N-1	Variation
PRODUITS DE FONCTIONNEMENT		**0,00**	**0,00**	**0,00**
PRODUITS SANS CONTREPARTIE DIRECTE (ou subventions et produits assimilés)		**0,00**	**0,00**	**0,00**
Dotations de l'état		0,00	0,00	0,00
Participations		0,00	0,00	0,00
Compensations, autres attributions et autres participations		0,00	0,00	0,00
Dons et legs		0,00	0,00	0,00
Impôts et taxes		0,00	0,00	0,00
PRODUITS AVEC CONTREPARTIE DIRECTE		**0,00**	**0,00**	**0,00**
Ventes de biens ou prestations de services		64 428,60	92 240,02	-27 811,42
Produits des cessions d'actifs		0,00	0,00	0,00
Autres produits de gestion		0,10	0,50	-0,40
Production stockée et immobilisée		-47 894,28	-90 296,51	42 402,23
AUTRES PRODUITS		**0,00**	**0,00**	**0,00**
Reprises sur amortissement, dépréciations, provisions et transferts de charges		0,00	0,00	0,00
Reprises du financement rattaché à un actif		0,00	0,00	0,00
Neutralisation des amortissements, dépréciations et provisions		0,00	0,00	0,00
Neutralisation des moins-values de cession		0,00	0,00	0,00
TOTAL PRODUITS DE FONCTIONNEMENT (I)		**16 534,42**	**1 944,01**	**14 590,41**
CHARGES DE FONCTIONNEMENT		**0,00**	**0,00**	**0,00**
Achats et charges externes		0,00	0,00	0,00
Charges de personnel		0,00	0,00	0,00
Dont salaires, traitements et rémunérations diverses		*0,00*	*0,00*	*0,00*
Dont charges sociales		*0,00*	*0,00*	*0,00*
Indemnités des élus (et membres du CESR)		0,00	0,00	0,00
Autres charges de fonctionnement (dont pertes sur créances irrécouvrables)		0,00	0,00	0,00
Impôts et taxes		0,00	0,00	0,00
Dotations aux amortissements, dépréciations, provisions		0,00	0,00	0,00
Valeurs nettes comptables des éléments d'actifs cédés		0,00	0,00	0,00

III – ÉTATS FINANCIERS	III
Compte de résultat (en euros)	**B**

	Note	Exercice N	Exercice N-1	Variation
Neutralisation des dépréciations et provisions		0,00	0,00	0,00
Neutralisation des plus-values de cession		0,00	0,00	0,00
TOTAL CHARGES DE FONCTIONNEMENT (II)		**0,00**	**0,00**	**0,00**
CHARGES D'INTERVENTION		**0,00**	**0,00**	**0,00**
Dispositifs d'intervention pour compte propre		0,00	0,00	0,00
Dont ménages		*0,00*	*0,00*	*0,00*
Dont personnes morales de droit privé		*0,00*	*0,00*	*0,00*
Dont collectivités territoriales		*0,00*	*0,00*	*0,00*
Dont autres organismes publics		*0,00*	*0,00*	*0,00*
Dont établissements d'enseignement		*0,00*	*0,00*	*0,00*
Charges résultant de la mise en jeu de la garantie de la collectivité		0,00	0,00	0,00
Autres charges		0,00	0,00	0,00
TOTAL CHARGES D'INTERVENTION (III)		**0,00**	**0,00**	**0,00**
PRODUITS (ou CHARGES) NETS DE L'ACTIVITE (IV = I - II - III)		**16 534,42**	**1 944,01**	**14 590,41**
PRODUITS FINANCIERS		**0,00**	**0,00**	**0,00**
Produits des participations et des prêts		0,00	0,00	0,00
Produits des valeurs mobilières de placement		0,00	0,00	0,00
Produits nets sur cessions de valeurs mobilières de placement		0,00	0,00	0,00
Autres produits financiers		0,00	0,00	0,00
Reprises sur amortissements, dépréciations, provisions financières et transferts de charges		0,00	0,00	0,00
TOTAL PRODUITS FINANCIERS (V)		**0,00**	**0,00**	**0,00**
CHARGES FINANCIERES		**0,00**	**0,00**	**0,00**
Charges d'intérêts		0,00	0,00	0,00
Charges nettes sur cessions de valeurs mobilières de placement		0,00	0,00	0,00
Autres charges financières		0,00	0,00	0,00
Dotations aux amortissements, aux dépréciations et aux provisions financières		0,00	0,00	0,00
TOTAL CHARGES FINANCIERES (VI)		**0,00**	**0,00**	**0,00**
PRODUITS (ou CHARGES) FINANCIERS NETS (VII = V - VI)		**0,00**	**0,00**	**0,00**

III – ÉTATS FINANCIERS	III
Compte de résultat (en euros)	B

	Note	Exercice N	Exercice N-1	Variation
RESULTAT DE L'EXERCICE (VIII = IV + VII)		16 534,42	1 944,01	14 590,41

III – ÉTATS FINANCIERS	III
Annexe	**C**

L’annexe est une pièce jointe au compte financier unique pour les collectivités ayant recours à la certification des comptes.

Pour les autres collectivités, cet état est SANS OBJET.

III – ÉTATS FINANCIERS | III

Balance des comptes | D

Numéro de compte	Libellé du compte	Balance d'entrée		Opérations non budgétaires		Opérations budgétaires		Total		Soldes	
		Débit	Crédit	Débit	Crédit	Débit	Crédit	Débit	Crédit	Débit	Crédit
1068	Excédents de fonctionnement capitalisés	0,00	906 773,00	0,00	0,00	0,00	0,00	0,00	906 773,00	0,00	906 773,00
	Sous Total compte 106	**0,00**	**906 773,00**	**0,00**	**0,00**	**0,00**	**0,00**	**0,00**	**906 773,00**	**0,00**	**906 773,00**
	Sous Total compte 10	**0,00**	**906 773,00**	**0,00**	**0,00**	**0,00**	**0,00**	**0,00**	**906 773,00**	**0,00**	**906 773,00**
110	Report à nouveau (solde créditeur)	0,00	406 399,38	0,00	1 944,01	0,00	0,00	0,00	408 343,39	0,00	408 343,39
	Sous Total compte 11	**0,00**	**406 399,38**	**0,00**	**1 944,01**	**0,00**	**0,00**	**0,00**	**408 343,39**	**0,00**	**408 343,39**
12	RÉSULTAT DE L'EXERCICE (Excédentaire ou	0,00	1 944,01	1 944,01	0,00	0,00	0,00	1 944,01	1 944,01	0,00	0,00
	Sous Total compte 12	**0,00**	**1 944,01**	**1 944,01**	**0,00**	**0,00**	**0,00**	**1 944,01**	**1 944,01**	**0,00**	**0,00**
168741	Communes membres du GFP	0,00	398 345,56	0,00	0,00	0,00	0,00	0,00	398 345,56	0,00	398 345,56
	Sous Total compte 16874	**0,00**	**398 345,56**	**0,00**	**0,00**	**0,00**	**0,00**	**0,00**	**398 345,56**	**0,00**	**398 345,56**
	Sous Total compte 1687	**0,00**	**398 345,56**	**0,00**	**0,00**	**0,00**	**0,00**	**0,00**	**398 345,56**	**0,00**	**398 345,56**
	Sous Total compte 168	**0,00**	**398 345,56**	**0,00**	**0,00**	**0,00**	**0,00**	**0,00**	**398 345,56**	**0,00**	**398 345,56**
	Sous Total compte 16	**0,00**	**398 345,56**	**0,00**	**0,00**	**0,00**	**0,00**	**0,00**	**398 345,56**	**0,00**	**398 345,56**
	Total classe 1	**0,00**	**1 713 461,95**	**1 944,01**	**1 944,01**	**0,00**	**0,00**	**1 944,01**	**1 715 405,96**	**0,00**	**1 713 461,95**
3555	Terrains aménagés	47 894,28	0,00	0,00	0,00	0,00	47 894,28	47 894,28	47 894,28	0,00	0,00
	Sous Total compte 355	**47 894,28**	**0,00**	**0,00**	**0,00**	**0,00**	**47 894,28**	**47 894,28**	**47 894,28**	**0,00**	**0,00**
	Sous Total compte 35	**47 894,28**	**0,00**	**0,00**	**0,00**	**0,00**	**47 894,28**	**47 894,28**	**47 894,28**	**0,00**	**0,00**
	Total classe 3	**47 894,28**	**0,00**	**0,00**	**0,00**	**0,00**	**47 894,28**	**47 894,28**	**47 894,28**	**0,00**	**0,00**
44551	T.V.A. à décaisser	0,00	0,00	11 072,00	11 072,00	0,00	0,00	11 072,00	11 072,00	0,00	0,00
	Sous Total compte 4455	**0,00**	**0,00**	**11 072,00**	**11 072,00**	**0,00**	**0,00**	**11 072,00**	**11 072,00**	**0,00**	**0,00**
44571	T.V.A. collectée	0,00	0,00	11 072,10	11 072,10	0,00	0,00	11 072,10	11 072,10	0,00	0,00
	Sous Total compte 4457	**0,00**	**0,00**	**11 072,10**	**11 072,10**	**0,00**	**0,00**	**11 072,10**	**11 072,10**	**0,00**	**0,00**

III – ÉTATS FINANCIERS	III
Balance des comptes	**D**

Numéro de compte	Libellé du compte	Balance d'entrée		Opérations non budgétaires		Opérations budgétaires		Total		Soldes	
		Débit	Crédit	Débit	Crédit	Débit	Crédit	Débit	Crédit	Débit	Crédit
	Sous Total compte 445	**0,00**	**0,00**	**22 144,10**	**22 144,10**	**0,00**	**0,00**	**22 144,10**	**22 144,10**	**0,00**	**0,00**
	Sous Total compte 44	**0,00**	**0,00**	**22 144,10**	**22 144,10**	**0,00**	**0,00**	**22 144,10**	**22 144,10**	**0,00**	**0,00**
4511	Compte de rattachement avec... (à subdiv	1 665 567,67	0,00	89 037,72	24 609,02	0,00	0,00	1 754 605,39	24 609,02	1 729 996,37	0,00
	Sous Total compte 451	**1 665 567,67**	**0,00**	**89 037,72**	**24 609,02**	**0,00**	**0,00**	**1 754 605,39**	**24 609,02**	**1 729 996,37**	**0,00**
	Sous Total compte 45	**1 665 567,67**	**0,00**	**89 037,72**	**24 609,02**	**0,00**	**0,00**	**1 754 605,39**	**24 609,02**	**1 729 996,37**	**0,00**
47138	Autres	0,00	0,00	89 037,72	89 037,72	0,00	0,00	89 037,72	89 037,72	0,00	0,00
	Sous Total compte 4713	**0,00**	**0,00**	**89 037,72**	**89 037,72**	**0,00**	**0,00**	**89 037,72**	**89 037,72**	**0,00**	**0,00**
	Sous Total compte 471	**0,00**	**0,00**	**89 037,72**	**89 037,72**	**0,00**	**0,00**	**89 037,72**	**89 037,72**	**0,00**	**0,00**
4728	Autres dépenses à régulariser	0,00	0,00	13 537,02	13 537,02	0,00	0,00	13 537,02	13 537,02	0,00	0,00
	Sous Total compte 472	**0,00**	**0,00**	**13 537,02**	**13 537,02**	**0,00**	**0,00**	**13 537,02**	**13 537,02**	**0,00**	**0,00**
4784	Arrondis sur déclaration de TVA	0,00	0,00	0,10	0,10	0,00	0,00	0,10	0,10	0,00	0,00
	Sous Total compte 478	**0,00**	**0,00**	**0,10**	**0,10**	**0,00**	**0,00**	**0,10**	**0,10**	**0,00**	**0,00**
	Sous Total compte 47	**0,00**	**0,00**	**102 574,84**	**102 574,84**	**0,00**	**0,00**	**102 574,84**	**102 574,84**	**0,00**	**0,00**
	Total classe 4	**1 665 567,67**	**0,00**	**213 756,66**	**149 327,96**	**0,00**	**0,00**	**1 879 324,33**	**149 327,96**	**1 729 996,37**	**0,00**
580	Opérations d'ordre budgétaires	0,00	0,00	47 894,28	47 894,28	0,00	0,00	47 894,28	47 894,28	0,00	0,00
	Sous Total compte 58	**0,00**	**0,00**	**47 894,28**	**47 894,28**	**0,00**	**0,00**	**47 894,28**	**47 894,28**	**0,00**	**0,00**
	Total classe 5	**0,00**	**0,00**	**47 894,28**	**47 894,28**	**0,00**	**0,00**	**47 894,28**	**47 894,28**	**0,00**	**0,00**
7015	Ventes de terrains aménagés	0,00	0,00	0,00	0,00	0,00	64 428,60	0,00	64 428,60	0,00	64 428,60
	Sous Total compte 701	**0,00**	**0,00**	**0,00**	**0,00**	**0,00**	**64 428,60**	**0,00**	**64 428,60**	**0,00**	**64 428,60**
	Sous Total compte 70	**0,00**	**0,00**	**0,00**	**0,00**	**0,00**	**64 428,60**	**0,00**	**64 428,60**	**0,00**	**64 428,60**
71355	Variation des stocks de terrains aménagé	0,00	0,00	0,00	0,00	47 894,28	0,00	47 894,28	0,00	47 894,28	0,00
	Sous Total compte 7135	**0,00**	**0,00**	**0,00**	**0,00**	**47 894,28**	**0,00**	**47 894,28**	**0,00**	**47 894,28**	**0,00**

III – ÉTATS FINANCIERS	III
Balance des comptes	D

Numéro de compte	Libellé du compte	Balance d'entrée		Opérations non budgétaires		Opérations budgétaires		Total		Soldes	
		Débit	Crédit	Débit	Crédit	Débit	Crédit	Débit	Crédit	Débit	Crédit
	Sous Total compte 713	**0,00**	**0,00**	**0,00**	**0,00**	**47 894,28**	**0,00**	**47 894,28**	**0,00**	**47 894,28**	**0,00**
	Sous Total compte 71	**0,00**	**0,00**	**0,00**	**0,00**	**47 894,28**	**0,00**	**47 894,28**	**0,00**	**47 894,28**	**0,00**
75888	Autres	0,00	0,00	0,00	0,00	0,00	0,10	0,00	0,10	0,00	0,10
	Sous Total compte 7588	**0,00**	**0,00**	**0,00**	**0,00**	**0,00**	**0,10**	**0,00**	**0,10**	**0,00**	**0,10**
	Sous Total compte 758	**0,00**	**0,00**	**0,00**	**0,00**	**0,00**	**0,10**	**0,00**	**0,10**	**0,00**	**0,10**
	Sous Total compte 75	**0,00**	**0,00**	**0,00**	**0,00**	**0,00**	**0,10**	**0,00**	**0,10**	**0,00**	**0,10**
	Total classe 7	**0,00**	**0,00**	**0,00**	**0,00**	**47 894,28**	**64 428,70**	**47 894,28**	**64 428,70**	**47 894,28**	**64 428,70**
	Total général	**1 713 461,95**	**1 713 461,95**	**263 594,95**	**199 166,25**	**47 894,28**	**112 322,98**	**2 024 951,18**	**2 024 951,18**	**1 777 890,65**	**1 777 890,65**

IV – ÉTATS ANNEXÉS — IV

PRESENTATION CROISEE, SECTION D'INVESTISSEMENT – VUE D'ENSEMBLE — A1

Chapitre nature	Libellé	01 Opérations non ventilables	0 Services généraux (hors 01 et Gestion des fonds européens)	0-5 Gestion des fonds européens	1 Sécurité	2 Enseign., formation prof.,apprentissage	3 Cult., vie soc., jeun., sports, loisirs	4 Santé et action sociale (hors RSA)	4-4 RSA
DEPENSES		**0,00**	**0,00**	**0,00**	**0,00**	**0,00**	**0,00**	**0,00**	**0,00**
10	Dotations, fonds divers et réserves	0,00	0,00	0,00	0,00	0,00	0,00	0,00	0,00
13	Subventions d'investissement	0,00	0,00	0,00	0,00	0,00	0,00	0,00	0,00
16	Emprunts et dettes assimilées	0,00	0,00	0,00	0,00	0,00	0,00	0,00	0,00
18	Cpte de liaison : affectation (BA,régie)	0,00	0,00	0,00	0,00	0,00	0,00	0,00	0,00
20	Immobilisations incorporelles (sauf 204)	0,00	0,00	0,00	0,00	0,00	0,00	0,00	0,00
204	Subventions d'équipement versées	0,00	0,00	0,00	0,00	0,00	0,00	0,00	0,00
21	Immobilisations corporelles	0,00	0,00	0,00	0,00	0,00	0,00	0,00	0,00
22	Immobilisations reçues en affectation	0,00	0,00	0,00	0,00	0,00	0,00	0,00	0,00
23	Immobilisations en cours (sauf 2324)	0,00	0,00	0,00	0,00	0,00	0,00	0,00	0,00
26	Participations et créances rattachées	0,00	0,00	0,00	0,00	0,00	0,00	0,00	0,00
27	Autres immobilisations financières	0,00	0,00	0,00	0,00	0,00	0,00	0,00	0,00
45	Opérations pour compte de tiers	0,00	0,00	0,00	0,00	0,00	0,00	0,00	0,00
RECETTES		**0,00**	**0,00**	**0,00**	**0,00**	**0,00**	**0,00**	**0,00**	**0,00**
10	Dotations, fonds divers et réserves	0,00	0,00	0,00	0,00	0,00	0,00	0,00	0,00
13	Subventions d'investissement	0,00	0,00	0,00	0,00	0,00	0,00	0,00	0,00
16	Emprunts et dettes assimilées	0,00	0,00	0,00	0,00	0,00	0,00	0,00	0,00
18	Cpte de liaison : affectation (BA,régie)	0,00	0,00	0,00	0,00	0,00	0,00	0,00	0,00
20	Immobilisations incorporelles (sauf 204)	0,00	0,00	0,00	0,00	0,00	0,00	0,00	0,00
204	Subventions d'équipement versées	0,00	0,00	0,00	0,00	0,00	0,00	0,00	0,00
21	Immobilisations corporelles	0,00	0,00	0,00	0,00	0,00	0,00	0,00	0,00
22	Immobilisations reçues en affectation	0,00	0,00	0,00	0,00	0,00	0,00	0,00	0,00
23	Immobilisations en cours (sauf 2324)	0,00	0,00	0,00	0,00	0,00	0,00	0,00	0,00
26	Participations et créances rattachées	0,00	0,00	0,00	0,00	0,00	0,00	0,00	0,00
27	Autres immobilisations financières	0,00	0,00	0,00	0,00	0,00	0,00	0,00	0,00
45	Opérations pour compte de tiers	0,00	0,00	0,00	0,00	0,00	0,00	0,00	0,00

IV – ÉTATS ANNEXÉS

IV

PRESENTATION CROISEE , SECTION D'INVESTISSEMENT – VUE D'ENSEMBLE (suite)

A1

Chapitre nature	Libellé	5 Aménagement des territoires et habitat	6 Action économique	7 Environnement	8 Transports	9 Fonction en réserve	TOTAL
DEPENSES		**0,00**	**0,00**	**0,00**	**0,00**		**0,00**
10	Dotations, fonds divers et réserves	0,00	0,00	0,00	0,00		0,00
13	Subventions d'investissement	0,00	0,00	0,00	0,00		0,00
16	Emprunts et dettes assimilées	0,00	0,00	0,00	0,00		0,00
18	Cpte de liaison : affectation (BA,régie)	0,00	0,00	0,00	0,00		0,00
20	Immobilisations incorporelles (sauf 204)	0,00	0,00	0,00	0,00		0,00
204	Subventions d'équipement versées	0,00	0,00	0,00	0,00		0,00
21	Immobilisations corporelles	0,00	0,00	0,00	0,00		0,00
22	Immobilisations reçues en affectation	0,00	0,00	0,00	0,00		0,00
23	Immobilisations en cours (sauf 2324)	0,00	0,00	0,00	0,00		0,00
26	Participations et créances rattachées	0,00	0,00	0,00	0,00		0,00
27	Autres immobilisations financières	0,00	0,00	0,00	0,00		0,00
45	Opérations pour compte de tiers	0,00	0,00	0,00	0,00		0,00
RECETTES		**0,00**	**0,00**	**0,00**	**0,00**		**0,00**
10	Dotations, fonds divers et réserves	0,00	0,00	0,00	0,00		0,00
13	Subventions d'investissement	0,00	0,00	0,00	0,00		0,00
16	Emprunts et dettes assimilées	0,00	0,00	0,00	0,00		0,00
18	Cpte de liaison : affectation (BA,régie)	0,00	0,00	0,00	0,00		0,00
20	Immobilisations incorporelles (sauf 204)	0,00	0,00	0,00	0,00		0,00
204	Subventions d'équipement versées	0,00	0,00	0,00	0,00		0,00
21	Immobilisations corporelles	0,00	0,00	0,00	0,00		0,00
22	Immobilisations reçues en affectation	0,00	0,00	0,00	0,00		0,00
23	Immobilisations en cours (sauf 2324)	0,00	0,00	0,00	0,00		0,00
26	Participations et créances rattachées	0,00	0,00	0,00	0,00		0,00
27	Autres immobilisations financières	0,00	0,00	0,00	0,00		0,00
45	Opérations pour compte de tiers	0,00	0,00	0,00	0,00		0,00

IV – ÉTATS ANNEXÉS

IV

PRESENTATION CROISEE, SECTION DE FONCTIONNEMENT – VUE D'ENSEMBLE

A2

Chapitre nature	Libellé	01 Opérations non ventilables	0 Services généraux (hors 01 et Gestion des fonds européens)	0-5 Gestion des fonds européens	1 Sécurité	2 Enseign., formation prof.,apprentissage	3 Cult., vie soc., jeun., sports, loisirs	4 Santé et action sociale (hors APA et RSA / Régularisation de RMI)	4-3 APA
DEPENSES		**0,00**	**0,00**	**0,00**	**0,00**	**0,00**	**0,00**	**0,00**	**0,00**
011	Charges à caractère général	0,00	0,00	0,00	0,00	0,00	0,00	0,00	0,00
012	Charges de personnel et frais assimilés	0,00	0,00	0,00	0,00	0,00	0,00	0,00	0,00
014	Atténuations de produits	0,00	0,00	0,00	0,00	0,00	0,00	0,00	0,00
65	Autres charges de gestion courante	0,00	0,00	0,00	0,00	0,00	0,00	0,00	0,00
6586	Frais fonctionnement des groupes d'élus	0,00	0,00	0,00	0,00	0,00	0,00	0,00	0,00
66	Charges financières	0,00	0,00	0,00	0,00	0,00	0,00	0,00	0,00
67	Charges spécifiques	0,00	0,00	0,00	0,00	0,00	0,00	0,00	0,00
68	Dotations aux provisions, dépréciations	0,00	0,00	0,00	0,00	0,00	0,00	0,00	0,00
RECETTES		**0,00**	**0,00**	**0,00**	**0,00**	**0,00**	**0,00**	**0,00**	**0,00**
013	Atténuations de charges	0,00	0,00	0,00	0,00	0,00	0,00	0,00	0,00
70	Prod. services, domaine, ventes diverses	0,00	0,00	0,00	0,00	0,00	0,00	0,00	0,00
73	Impôts et taxes	0,00	0,00	0,00	0,00	0,00	0,00	0,00	0,00
731	Fiscalité locale	0,00	0,00	0,00	0,00	0,00	0,00	0,00	0,00
74	Dotations et participations	0,00	0,00	0,00	0,00	0,00	0,00	0,00	0,00
75	Autres produits de gestion courante	0,00	0,00	0,00	0,00	0,00	0,00	0,00	0,00
76	Produits financiers	0,00	0,00	0,00	0,00	0,00	0,00	0,00	0,00
77	Produits spécifiques	0,00	0,00	0,00	0,00	0,00	0,00	0,00	0,00
78	Reprises amort., dépréciations, prov.	0,00	0,00	0,00	0,00	0,00	0,00	0,00	0,00

IV – ÉTATS ANNEXÉS	IV
PRESENTATION CROISEE, SECTION DE FONCTIONNEMENT – VUE D'ENSEMBLE (suite)	A2

Chapitre nature	Libellé	4-4 RSA / Régularisation de RMI	5 Aménagement des territoires et habitat	6 Action économique	7 Environnement	8 Transports	9 Fonction en réserve	TOTAL
DEPENSES		**0,00**	**0,00**	**0,00**	**0,00**	**0,00**		**0,00**
011	Charges à caractère général	0,00	0,00	0,00	0,00	0,00		0,00
012	Charges de personnel et frais assimilés	0,00	0,00	0,00	0,00	0,00		0,00
014	Atténuations de produits	0,00	0,00	0,00	0,00	0,00		0,00
65	Autres charges de gestion courante	0,00	0,00	0,00	0,00	0,00		0,00
6586	Frais fonctionnement des groupes d'élus	0,00	0,00	0,00	0,00	0,00		0,00
66	Charges financières	0,00	0,00	0,00	0,00	0,00		0,00
67	Charges spécifiques	0,00	0,00	0,00	0,00	0,00		0,00
68	Dotations aux provisions, dépréciations	0,00	0,00	0,00	0,00	0,00		0,00
RECETTES		**0,00**	**0,00**	**64 428,70**	**0,00**	**0,00**		**64 428,70**
013	Atténuations de charges	0,00	0,00	0,00	0,00	0,00		0,00
70	Prod. services, domaine, ventes diverses	0,00	0,00	64 428,60	0,00	0,00		64 428,60
73	Impôts et taxes	0,00	0,00	0,00	0,00	0,00		0,00
731	Fiscalité locale	0,00	0,00	0,00	0,00	0,00		0,00
74	Dotations et participations	0,00	0,00	0,00	0,00	0,00		0,00
75	Autres produits de gestion courante	0,00	0,00	0,10	0,00	0,00		0,10
76	Produits financiers	0,00	0,00	0,00	0,00	0,00		0,00
77	Produits spécifiques	0,00	0,00	0,00	0,00	0,00		0,00
78	Reprises amort., dépréciations, prov.	0,00	0,00	0,00	0,00	0,00		0,00

IV – ÉTATS ANNEXÉS	IV
PRÉSENTATION AGRÉGÉE DU BUDGET PRINCIPAL ET DES BUDGETS ANNEXES	A3

1 – BUDGET PRINCIPAL

SECTION	Prévisions	Réalisations – mandats ou titres (1)	Restes à réaliser au 31/12	Crédits sans emploi
INVESTISSEMENT				
DEPENSES	1 343 000,00	0,00	0,00	1 343 000,00
RECETTES	1 343 000,00	1 305 118,56	0,00	37 881,44
FONCTIONNEMENT				
DEPENSES	500 087,39	47 894,28	0,00	452 193,11
RECETTES	500 087,39	472 772,09	0,00	27 315,30

(1) Y compris les rattachements.

2 – BUDGETS ANNEXES (autant de tableaux que de budget)

(1) Y compris les rattachements.

3 – PRESENTATION AGREGEE DU BUDGET PRINCIPAL ET DES BUDGETS ANNEXES (avant la neutralisation des flux réciproques)

SECTION	Prévisions	Réalisations – mandats ou titres (1)	Restes à réaliser au 31/12	Crédits sans emploi
INVESTISSEMENT				
DEPENSES	1 343 000,00	0,00	0,00	1 343 000,00
RECETTES	1 343 000,00	1 305 118,56	0,00	37 881,44
FONCTIONNEMENT				
DEPENSES	500 087,39	47 894,28	0,00	452 193,11
RECETTES	500 087,39	472 772,09	0,00	27 315,30

(1) Y compris les rattachements.

4 – FLUX RECIPROQUES ENTRE LE BUDGET PRINCIPAL ET LES BUDGETS ANNEXES (cf. liste des principales opérations en annexe de l'instruction budgétaire et comptable) (1)

SECTION	Prévisions	Réalisations – mandats ou titres (2)	Restes à réaliser au 31/12	Crédits sans emploi
INVESTISSEMENT				
DEPENSES	0,00	0,00	0,00	0,00
RECETTES	0,00	0,00	0,00	0,00
FONCTIONNEMENT				
DEPENSES	0,00	0,00	0,00	0,00
RECETTES	0,00	0,00	0,00	0,00

(1) La présentation de ce tableau des flux réciproques est facultative.

(2) Y compris les rattachements.

5 – PRESENTATION CONSOLIDEE DU BUDGET PRINCIPAL ET DES BUDGETS ANNEXES (après la neutralisation des flux réciproques) (1)

SECTION	Prévisions	Réalisations – mandats ou titres (2)	Restes à réaliser au 31/12	Crédits sans emploi
INVESTISSEMENT				
DEPENSES	1 343 000,00	0,00	0,00	1 343 000,00
RECETTES	1 343 000,00	1 305 118,56	0,00	37 881,44
FONCTIONNEMENT				
DEPENSES	500 087,39	47 894,28	0,00	452 193,11
RECETTES	500 087,39	472 772,09	0,00	27 315,30
TOTAL GENERAL DES DEPENSES	**1 843 087,39**	**47 894,28**	**0,00**	**1 795 193,11**
TOTAL GENERAL DES RECETTES	**1 843 087,39**	**1 777 890,65**	**0,00**	**65 196,74**

(1) La présentation de ce tableau est obligatoire si celui des flux réciproques est produit.

(2) Y compris les rattachements.

IV – ÉTATS ANNEXÉS	IV
B – ÉTATS ANNEXÉS PATRIMONIAUX – ETAT DE LA DETTE – DETAIL DES CREDITS DE TRESORERIE	B1.1

DETAIL DES CREDITS DE TRESORERIE (1)

Nature (Pour chaque ligne, indiquer le numéro de contrat)	Date de la décision de réaliser la ligne de trésorerie (2)	Montant maximum autorisé au 01/01/N	Montant des tirages N	Montant des remboursements N		Encours restant dû au 31/12/N
				Intérêts (3)	Remboursement du tirage	
5191 Avances du Trésor						
5192 Avances de trésorerie						
51931 Lignes de trésorerie						
51932 Lignes de trésorerie liées à un emprunt						
5194 Billets de trésorerie						
5198 Autres crédits de trésorerie						
519 Crédits de trésorerie (Total)		0,00	0,00	0,00	0,00	0,00

(1) Circulaire n° NOR : INTB8900071C du 22/02/1989.

(2) Indiquer la date de la délibération de l'assemblée autorisant la ligne de trésorerie ou la date de la décision de l'ordonnateur de réaliser la ligne de trésorerie sur la base d'un montant maximum autorisé par l'organe délibérant (article M. 4221-5 du CGCT).

(3) Il s'agit des intérêts comptabilisés au compte 6615.

IV – ÉTATS ANNEXÉS — IV

B – ÉTATS ANNEXÉS PATRIMONIAUX – ETAT DE LA DETTE – REPARTITION PAR NATURE DE DETTE — B1.2

REPARTITION PAR NATURE DE DETTE (hors 16449 et 166)

Nature (Pour chaque ligne, indiquer le numéro de contrat)	Emprunts et dettes à l'origine du contrat													
	Organisme prêteur ou chef de file	Date de signature	Date d'émission ou date de mobilisation (1)	Date du premier rembour- sement	Nominal (2)	Type de taux d'intérêt (3)	Index (4)	Taux initial		Devise	Pério- dicité des rembour- sements (6)	Profil d'amor- tissement (7)	Possibilité de rembour- sement anticipé O/N	Caté- gorie d'em- prunt (8)
								Niveau de taux (5)	Taux actuariel					
163 Emprunts obligataires (Total)					**0,00**									
164 Emprunts auprès des établissements financiers (Total)					**0,00**									
1641 Emprunts en euros (total)					0,00									
1643 Emprunts en devises (total)					0,00									
16441 Emprunts assortis d'une option de tirage sur ligne de trésorerie (total)					0,00									
165 Dépôts et cautionnements reçus (Total)					**0,00**									
167 Emprunts et dettes assortis de conditions particulières (Total)					**0,00**									

Nature (Pour chaque ligne, indiquer le numéro de contrat)	Emprunts et dettes à l'origine du contrat													
	Organisme prêteur ou chef de file	Date de signature	Date d'émission ou date de mobilisation (1)	Date du premier rembour- sement	Nominal (2)	Type de taux d'intérêt (3)	Index (4)	Taux initial		Devise	Pério- dicité des rembour- sements (6)	Profil d'amor- tissement (7)	Possibilité de rembour- sement anticipé O/N	Caté- gorie d'em- prunt (8)
								Niveau de taux (5)	Taux actuariel					
1675 Dettes afférentes aux marchés de travaux et de partenariat (total)					0,00									
1678 Autres emprunts et dettes (total)					0,00									
168 Emprunts et dettes assimilés (Total)					**0,00**									
1681 Autres emprunts (total)(9)					0,00									
1682 Bons à moyen terme négociables (total)					0,00									
1687 Autres dettes (total)					0,00									
Total général					**0,00**									

(1) Si un emprunt donne lieu à plusieurs mobilisations, indiquer la date de la première mobilisation.

(2) Nominal : montant emprunté à l'origine.

(3) Type de taux d'intérêt : F : fixe ; V : variable simple ; C : complexe ; R : préfixé (c'est-à-dire un taux variable qui n'est pas seulement défini comme la simple addition d'un taux usuel de référence et d'une marge exprimée en point de pourcentage).

(4) Mentionner le ou les types d'index (ex : Euribor 3 mois).

(5) Indiquer le niveau de taux à l'origine du contrat.

(6) Indiquer la périodicité des remboursements : A : annuelle, B : bimestrielle, T : trimestrielle, X autre.

(7) Indiquer C pour amortissement constant, P pour amortissement progressif, F pour *in fine*, X pour autres à préciser.

(8) Catégorie d'emprunt à l'origine. Exemple A-1 (cf. la classification des emprunts suivant la typologie de la circulaire IOCB1015077C du 25 juin 2010 sur les produits financiers offerts aux collectivités territoriales).

(9) Y compris les avances remboursables consenties au titre de l'article 25 de la loi n°2020-935 du 30 juillet 2020 de finances rectificative pour 2020, portant attribution des avances remboursables sur les recettes fiscales prévues aux articles 1594 A et 1595 du code général des impôts

B1.2 – REPARTITION PAR NATURE DE DETTE (hors 16449 et 166) (suite)

Nature (Pour chaque ligne, indiquer le numéro de contrat)	Emprunts et dettes au 31/12/N											
	Couverture ? O/N (11)	Montant couvert	Catégorie d'emprunt après couverture éventuelle (12)	Capital restant dû au 31/12/N	Durée résiduelle (en années)	Taux d'intérêt			Annuité de l'exercice			ICNE de l'exercice
						Type de taux (13)	Index (14)	Niveau de taux d'intérêt au 31/12/N (15)	Capital	Charges d'intérêt (16)	Intérêts perçus (le cas échéant) (17)	
163 Emprunts obligataires (Total)		**0,00**		**0,00**					**0,00**	**0,00**	**0,00**	**0,00**
164 Emprunts auprès des établissements financiers (Total)		**0,00**		**0,00**					**0,00**	**0,00**	**0,00**	**0,00**
1641 Emprunts en euros (total)		0,00		0,00					0,00	0,00	0,00	0,00
1643 Emprunts en devises (total)		0,00		0,00					0,00	0,00	0,00	0,00
16441 Emprunts assortis d'une option de tirage sur ligne de trésorerie (total) (10)		0,00		0,00					0,00	0,00	0,00	0,00
165 Dépôts et cautionnements reçus (Total)		**0,00**		**0,00**					**0,00**	**0,00**	**0,00**	**0,00**
167 Emprunts et dettes assortis de conditions particulières (Total)		**0,00**		**0,00**					**0,00**	**0,00**	**0,00**	**0,00**
1671 Avances consolidées du Trésor (total)		0,00		0,00					0,00	0,00	0,00	0,00
1672 Emprunts sur comptes spéciaux (total)		0,00		0,00					0,00	0,00	0,00	0,00
1675 Dettes pour METP et PPP (total)		0,00		0,00					0,00	0,00	0,00	0,00
1676 Dettes envers locataires-acquéreurs (total)		0,00		0,00					0,00	0,00	0,00	0,00
1678 Autres emprunts et dettes (total)		0,00		0,00					0,00	0,00	0,00	0,00
168 Emprunts et dettes assimilés (Total)		**0,00**		**0,00**					**0,00**	**0,00**	**0,00**	**0,00**
1681 Autres emprunts (total)(10)		0,00		0,00					0,00	0,00	0,00	0,00
1682 Bons à moyen terme négociables (total)		0,00		0,00					0,00	0,00	0,00	0,00
1687 Autres dettes (total)		0,00		0,00					0,00	0,00	0,00	0,00
Total général		**0,00**		**0,00**					**0,00**	**0,00**	**0,00**	**0,00**

(10) S’agissant des emprunts assortis d’une ligne de trésorerie, il faut faire ressortir le remboursement du capital de la dette prévue pour l’exercice correspondant au véritable endettement.

(11) Si l'emprunt est soumis à couverture, il convient de compléter le tableau « détail des opérations de couverture ».

(12) Catégorie d’emprunt. Exemple A-1 (cf. la classification des emprunts suivant la typologie de la circulaire IOCB1015077C du 25 juin 2010 sur les produits financiers offerts aux collectivités territoriales).

(13) Type de taux d'intérêt après opérations de couverture : F : fixe ; V : variable simple ; C : complexe (c'est-à-dire un taux variable qui n'est pas seulement défini comme la simple addition d'un taux usuel de référence et d'une marge exprimée en point de pourcentage).

(14) Mentionner l’index en cours au 31/12/N après opérations de couverture.

(15) Taux après opérations de couverture éventuelles. Pour les emprunts à taux variable, indiquer le niveau moyen du taux constaté sur l’année.

(16) Il s'agit des intérêts dus au titre du contrat initial et comptabilisés à l'article 66111 « Intérêts réglés à l’échéance » (intérêts décaissés) et intérêts éventuels dus au titre du contrat d'échange éventuel et comptabilisés à l'article 668.

(17) Indiquer les intérêts éventuellement reçus au titre du contrat d’échange éventuel et comptabilisés au 768.

IV – ÉTATS ANNEXÉS — IV

B – ÉTATS ANNEXÉS PATRIMONIAUX – ETAT DE LA DETTE – REPARTITION DES EMPRUNTS PAR STRUCTURE DE TAUX — B1.3

REPARTITION DES EMPRUNTS PAR STRUCTURE DE TAUX (HORS A1)

Emprunts ventilés par structure de taux selon le risque le plus élevé (Pour chaque ligne, indiquer le numéro de contrat) (1)	Organisme prêteur ou chef de file	Nominal (2)	Capital restant dû au 31/12/N (3)	Type d'indices (4)	Durée du contrat	Dates des périodes bonifiées	Taux minimal (5)	Taux maximal (6)	Coût de sortie (7)	Taux maximal après couver-ture éventu-elle (8)	Niveau du taux au 31/12/N (9)	Intérêts payés au cours de l'exercice (10)	Intérêts perçus au cours de l'exercice (le cas échéant) (11)	% par type de taux selon le capital restant dû
Echange de taux, taux variable simple plafonné (cap) ou encadré (tunnel) (A)														
TOTAL (A)		0,00	0,00						0,00			0,00	0,00	0,00
Barrière simple (B)														
TOTAL (B)		0,00	0,00						0,00			0,00	0,00	0,00
Option d'échange (C)														
TOTAL (C)		0,00	0,00						0,00			0,00	0,00	0,00
Multiplicateur jusqu'à 3 ou multiplicateur jusqu'à 5 capé (D)														
TOTAL (D)		0,00	0,00						0,00			0,00	0,00	0,00
Multiplicateur jusqu'à 5 (E)														
TOTAL (E)		0,00	0,00						0,00			0,00	0,00	0,00
Autres types de structures (F)														
TOTAL (F)		0,00	0,00						0,00			0,00	0,00	0,00
TOTAL GENERAL		0,00	0,00						0,00			0,00	0,00	0,00

(1) Répartir les emprunts selon le type de structure de taux (de A à F selon la classification de la charte de bonne conduite) en fonction du risque le plus élevé à courir sur toute la durée de vie du contrat de prêt et après opérations de couverture éventuelles.

(2) Nominal : montant emprunté à l'origine. En cas de couverture partielle d'un emprunt, indiquer séparément sur deux lignes la part du nominal couvert et la part non couverte.

(3) En cas de couverture partielle d'un emprunt, indiquer séparément sur deux lignes la part du capital restant dû couvert et la part non couverte.

(4) Indiquer la classification de l'indice sous-jacent suivant la typologie de la circulaire du 25 juin 2010 sur les produits financiers (de 1 à 6). 1 : Indice zone euro / 2 : Indices inflation française ou zone euro ou écart entre ces indices / 3 : Ecart indice zone euro / 4 : Indices hors zone euro ou écart d'indices dont l'un est hors zone euro / 5 : écarts d'indices hors zone euro / 6 : autres indices.

(5) Taux hors opération de couverture. Indiquer le montant, l'index ou la formule correspondant au taux minimal du contrat de prêt sur toute la durée du contrat.

(6) Taux hors opération de couverture. Indiquer le montant, l'index ou la formule correspondant au taux maximal du contrat de prêt sur toute la durée du contrat.

(7) Coût de sortie : indiquer le montant de l'indemnité contractuelle de remboursement définitif de l'emprunt au 31/12/N ou le cas échéant, à la prochaine date d'échéance.

(8) Montant, index ou formule.

(9) Indiquer le niveau de taux après opérations de couverture éventuelles. Pour les emprunts à taux variables, indiquer le niveau moyen du taux constaté sur l'année.

(10) Indiquer les intérêts dus au titre du contrat initial et comptabilisés à l'article 66111 et des intérêts éventuels dus au titre du contrat d'échange et comptabilisés à l'article 668.

(11) Indiquer les intérêts reçus au titre du contrat d'échange et comptabilisés au 768.

IV – ÉTATS ANNEXÉS — IV

B – ÉTATS ANNEXÉS PATRIMONIAUX – ETAT DE LA DETTE – TYPOLOGIE DE LA REPARTITION DE L'ENCOURS — B1.4

TYPOLOGIE DE LA REPARTITION DE L'ENCOURS (1)

Structure	Indices sous-jacents	(1) Indices zone euro	(2) Indices inflation française ou zone euro ou écart entre ces indices	(3) Ecarts d'indices zone euro	(4) Indices hors zone euro et écarts d'indices dont l'un est un indice hors zone euro	(5) Ecarts d'indices hors zone euro	(6) Autres indices
(A) Taux fixe simple. Taux variable simple. Echange de taux fixe contre taux variable ou inversement. Echange de taux structuré contre taux variable ou taux fixe (sens unique). Taux variable simple plafonné (*cap*) ou encadré (*tunnel*)	Nombre de produits	0	0	0	0	0	
	% de l'encours	0,00	0,00	0,00	0,00	0,00	
	Montant en euros	0,00	0,00	0,00	0,00	0,00	
(B) Barrière simple. Pas d'effet de levier	Nombre de produits	0	0	0	0	0	
	% de l'encours	0,00	0,00	0,00	0,00	0,00	
	Montant en euros	0,00	0,00	0,00	0,00	0,00	
(C) Option d'échange (*swaption*)	Nombre de produits	0	0	0	0	0	
	% de l'encours	0,00	0,00	0,00	0,00	0,00	
	Montant en euros	0,00	0,00	0,00	0,00	0,00	
(D) Multiplicateur jusqu'à 3 ; multiplicateur jusqu'à 5 capé	Nombre de produits	0	0	0	0	0	
	% de l'encours	0,00	0,00	0,00	0,00	0,00	
	Montant en euros	0,00	0,00	0,00	0,00	0,00	
(E) Multiplicateur jusqu'à 5	Nombre de produits	0	0	0	0	0	
	% de l'encours	0,00	0,00	0,00	0,00	0,00	
	Montant en euros	0,00	0,00	0,00	0,00	0,00	
(F) Autres types de structures	Nombre de produits						0
	% de l'encours						0,00
	Montant en euros						0,00

(1) Cette annexe retrace le stock de dette au 31/12/N après opérations de couverture éventuelles.

IV – ÉTATS ANNEXÉS — IV

B – ÉTATS ANNEXÉS PATRIMONIAUX – ETAT DE LA DETTE – DETAIL DES OPERATIONS DE COUVERTURE — B1.5

DETAIL DES OPERATIONS DE COUVERTURE (1)

Instruments de couverture (Pour chaque ligne, indiquer le numéro de contrat)	Emprunt couvert			Instrument de couverture									
												Primes éventuelles	
	Référence de l'emprunt couvert	Capital restant dû au 31/12/N	Date de fin du contrat	Organisme co-contractant	Type de couverture (3)	Nature de la couverture (change ou taux)	Notionnel de l'instrument de couverture	Date de début du contrat	Date de fin du contrat	Périodicité de règlement des intérêts (4)	Montant des commissions diverses	Primes payées pour l'achat d'option	Primes reçues pour la vente d'option
Taux fixe (total)		0,00					0,00				0,00	0,00	0,00
Taux variable simple (total)		0,00					0,00				0,00	0,00	0,00
Taux complexe (total) (2)		0,00					0,00				0,00	0,00	0,00
Total		0,00					0,00				0,00	0,00	0,00

(1) Si un instrument couvre plusieurs emprunts, distinguer une ligne par emprunt couvert.

(2) Il s'agit d'un taux variable qui n'est pas défini comme la simple addition d'un taux usuel de référence et d'une marge exprimée en point de pourcentage.

(3) Indiquer s'il s'agit d'un *swap*, d'une option (*cap*, *floor*, *tunnel*, *swaption*).

(4) Indiquer la périodicité de règlement des intérêts : A : annuelle, M : mensuelle, B : bimestrielle, S : semestrielle, T : trimestrielle, X : autre.

B1.5 – DETAIL DES OPERATIONS DE COUVERTURE (1) (suite)

Instruments de couverture (Pour chaque ligne, indiquer le numéro de contrat)	Effet de l'instrument de couverture								
	Référence de l'emprunt couvert	Taux payé		Taux reçu (7)		Charges et produits constatés depuis l'origine du contrat		Catégorie d'emprunt (8)	
		Index (5)	Niveau de taux (6)	Index	Niveau de taux	Charges c/668	Produits c/768	Avant opération de couverture	Après opération de couverture
Taux fixe (total)						0,00	0,00		
Taux variable simple (total)						0,00	0,00		
Taux complexe (total) (2)						0,00	0,00		
Total						0,00	0,00		

(5) Indiquer l'index utilisé ou la formule de taux.

(6) Pour les emprunts à taux variable, indiquer le niveau moyen du taux constaté sur l'année.

(7) A compléter si l'instrument de couverture est un *swap*.

(8) Catégorie d'emprunt. Exemple A-1 (cf. la classification des emprunts suivant la typologie de la circulaire IOCB1015077C du 25 juin 2010 sur les produits financiers offerts aux collectivités territoriales).

IV – ÉTATS ANNEXÉS — IV

B – ÉTATS ANNEXÉS PATRIMONIAUX – ETAT DE LA DETTE – REMBOURSEMENT ANTICIPE D'UN EMPRUNT AVEC REFINANCEMENT — B1.6

REMBOURSEMENT ANTICIPE D'UN EMPRUNT AVEC REFINANCEMENT (1)

Emprunts (2) (Pour chaque ligne, indiquer le numéro de contrat)	Année de mobilisation et profil d'amort. de l'emprunt		Date du refinance-ment	Organisme prêteur ou chef de file	Capital restant dû	Capital réaménagé	Durée résidu-elle	Pério-dicité des rem-bour-se-ments (6)	Caractéristiques du taux			Coût de sortie (10)		Annuité de l'exercice		ICNE de l'exercice
	Année	Profil (5)							Type de taux (7)	Index (8)	Niveau de taux (9)	Type (11)	Montant (12)	Intérêts (13)	Capital	
Total des dépenses au c/ 166 Refinancement de dette (3)					0,00	0,00							0,00	0,00	0,00	0,00
Total des recettes au c/ 166 Refinancement de dette (4)					0,00	0,00								0,00	0,00	0,00

(1) Les opérations de refinancement de dette consistent en un remboursement d'un emprunt auprès d'un établissement de crédit suivi de la souscription d'un nouvel emprunt. Pour cette raison, les dépenses et les recettes du c/166 sont équilibrées.

(2) Pour les emprunts de refinancement, indiquer le nouveau numéro de contrat suivi, entre parenthèses, de la référence de l'emprunt quitté.

(3) Il s'agit de retracer les caractéristiques avant réaménagement des emprunts ayant fait l'objet d'un remboursement anticipé avec refinancement.

(4) Il s'agit de retracer les caractéristiques après réaménagement des emprunts de refinancement.

(5) Indiquer C pour amortissement constant, P pour amortissement progressif, F pour *in fine*, X pour autres à préciser.

(6) Indiquer la périodicité des remboursements A : annuelle ; T : trimestrielle ; M : mensuelle, B : bimestrielle, S : semestrielle, X autre.

(7) Type de taux d'intérêt : F : fixe ; V : variable simple ; C : complexe (c'est-à-dire un taux variable qui n'est pas seulement défini comme la simple addition d'un taux usuel de référence et d'une marge exprimée en point de pourcentage).

(8) Indiquer le type d'index (ex : Euribor 3 mois).

(9) Taux après opérations de couverture éventuelles. Pour un emprunt à taux variable, indiquer le niveau du taux constaté à la date du refinancement.

(10) Il s'agit de retracer les caractéristiques de l'indemnité de remboursement anticipé due relative à l'emprunt quitté.

(11) Indiquer A pour autofinancement, C pour capitalisation, T pour intégration dans le taux du nouvel emprunt, D pour allongement de durée.

(12) Indiquer le coût de sortie uniquement en cas d'autofinancement et de capitalisation.

(13) Il s'agit des intérêts dus au titre du contrat initial et comptabilisés à l'article 66111 « Intérêts réglés à l'échéance » (intérêts décaissés) et intérêts éventuels dus au titre du contrat d'échange éventuel et comptabilisés à l'article 668.

IV – ÉTATS ANNEXÉS	IV
B – ÉTATS ANNEXÉS PATRIMONIAUX – ETAT DE LA DETTE – EMPRUNTS RENEGOCIES AU COURS DE L'ANNEE N	B1.7

EMPRUNTS RENEGOCIES AU COURS DE L'ANNEE N (1)

N° du contrat d'emprunt	Date de souscrip-tion du contrat initial	Date de renégocia-tion	Organisme prêteur	Durée résiduelle en années		Taux (2)						Nominal		Profil d'amortissement et périodicité de remboursement (6)		Capital restant dû au 31/12/N	ICNE de l'exercice	Annuité payée dans l'exercice (s'il y a lieu)	
						Contrat initial			Contrat renégocié										
				Con-trat initial	Con-trat rené-gocié	Type de taux (3)	Index (4)	Taux act.	Type de taux (3)	Index (4)	Taux act.	Contrat initial	Contrat renégocié (5)	Contrat initial	Contrat renégocié			Intérêts	Capital
Total												0,00	0,00			0,00	0,00	0,00	0,00

(1) Inscrire les emprunts renégociés au cours de l'exercice N.

(2) Taux à la date de renégociation.

(3) Indiquer : F : fixe ; V : variable simple ; C : complexe (c'est-à-dire un taux variable qui n'est pas seulement défini comme la simple addition d'un taux usuel de référence et d'une marge exprimée en point de pourcentage).

(4) Indiquer la nature de l'index retenu (exemple : Euribor 3 mois).

(5) Nominal à la date de renégociation.

(6) Faire figurer 2 lettres : - Pour le profil d'amortissement, indiquer : C pour amortissement constant, P pour amortissement progressif, F pour *in fine*, X pour autres.
- Pour la périodicité de remboursement, indiquer A : annuelle ; T : trimestrielle ; M : mensuelle, B : bimestrielle, S : semestrielle, X autre.

IV – ÉTATS ANNEXÉS	IV
B – ÉTATS ANNEXÉS PATRIMONIAUX – ETAT DE LA DETTE – DETTE POUR FINANCER L'EMPRUNT D'UN AUTRE ORGANISME	B1.8

DETTE POUR FINANCER L'EMPRUNT D'UN AUTRE ORGANISME (1)

REPARTITION PAR PRÊTEUR	Dette en capital à l'origine (2)	Dette en capital au 31/12/N	Annuité payée au cours de l'exercice	Dont	
				Intérêts (3)	Capital
TOTAL	0,00	0,00	0,00	0,00	0,00
Auprès des organismes de droit privé	0,00	0,00	0,00	0,00	0,00
Auprès des organismes de droit public	0,00	0,00	0,00	0,00	0,00
Dette provenant d'émissions obligataires (ex : émissions publiques ou privées)	0,00	0,00	0,00	0,00	0,00

(1) Il s'agit des cas où une collectivité ou un établissement public accepte de prendre en charge l'emprunt au profit d'un autre organisme sans qu'il y ait pour autant transfert du contrat.
(2) La dette en capital à l'origine correspond à la part de dette prise en charge par la collectivité.
(3) Il s'agit des intérêts dus au titre du contrat initial et comptabilisés à l'article 66111 et des intérêts éventuels dus au titre du contrat d'échange et comptabilisés à l'article 668.

IV – ÉTATS ANNEXÉS	IV
B – ÉTATS ANNEXÉS PATRIMONIAUX – ETAT DE LA DETTE – AUTRES DETTES	B1.9

AUTRES DETTES

(Issues des engagements juridiques pris autres que ceux destinés à financer la prise en charge d'un emprunt)

LIBELLES	Montant initial de la dette	Dépenses de l'exercice	Dette restante

IV – ÉTATS ANNEXÉS	IV
B – ÉTATS ANNEXÉS PATRIMONIAUX – METHODES UTILISEES POUR LES AMORTISSEMENTS	B2

METHODES UTILISEES POUR LES AMORTISSEMENTS

Procédure d'amortissement (linéaire, dégressif, variable)	CHOIX DE L'ASSEMBLEE		Délibération du
	Biens de faible valeur- Seuil unitaire en deçà duquel les immobilisations de peu de valeur s'amortissent sur un an : 2000,00 €		11/03/2024
	Catégories de biens amortis	**Durée (en années)**	

IV – ÉTATS ANNEXÉS — IV

B – ÉTATS ANNEXÉS PATRIMONIAUX – ETAT DES PROVISIONS CONSTITUEES — B3

PROVISIONS CONSTITUEES AU 31/12/N

Nature de la provision	Date de constitution de la provision	Montant des provisions constituées au 01/01/N A	Montant total des provisions de l'exercice (1) B	Montant des reprises de l'exercice C	Montant des provisions constituées au 31/12/N D = A + B - C
PROVISIONS SEMI-BUDGETAIRES (2)					
Provisions pour risques et charges (3)		0,00	0,00	0,00	0,00
Provisions pour litiges		0,00	0,00	0,00	0,00
Provisions pour pertes de change		0,00	0,00	0,00	0,00
Provisions pour gros entretiens ou grandes révisions		0,00	0,00	0,00	0,00
Provisions pour garanties d'emprunt		0,00	0,00	0,00	0,00
Autres provisions pour risques		0,00	0,00	0,00	0,00
Dépréciations (3)		0,00	0,00	0,00	0,00
- des immobilisations		0,00	0,00	0,00	0,00
- des stocks et encours		0,00	0,00	0,00	0,00
- des comptes de tiers		0,00	0,00	0,00	0,00
- des comptes financiers		0,00	0,00	0,00	0,00
Total des provisions semi-budgétaires		0,00	0,00	0,00	0,00
PROVISIONS BUDGETAIRES (2)					
Provisions pour risques et charges (3)		0,00	0,00	0,00	0,00
Provisions pour litiges		0,00	0,00	0,00	0,00
Provisions pour pertes de change		0,00	0,00	0,00	0,00
Provisions pour gros entretiens ou grandes révisions		0,00	0,00	0,00	0,00
Provisions pour garanties d'emprunt		0,00	0,00	0,00	0,00
Autres provisions pour risques		0,00	0,00	0,00	0,00
Dépréciations (3)		0,00	0,00	0,00	0,00
- des immobilisations		0,00	0,00	0,00	0,00
- des stocks et encours		0,00	0,00	0,00	0,00
- des comptes de tiers		0,00	0,00	0,00	0,00

Nature de la provision	Date de constitution de la provision	Montant des provisions constituées au 01/01/N A	Montant total des provisions de l'exercice (1) B	Montant des reprises de l'exercice C	Montant des provisions constituées au 31/12/N D = A + B - C
- des comptes financiers		**0,00**	**0,00**	**0,00**	**0,00**
Total des provisions budgétaires		**0,00**	**0,00**	**0,00**	**0,00**
TOTAL PROVISIONS		**0,00**	**0,00**	**0,00**	**0,00**

(1) Provision nouvelle ou abondement d'une provision déjà constituée.

(2) A renseigner selon que la collectivité applique le régime des provisions semi-budgétaires ou budgétaires, conformément aux dispositions législatives et réglementaires afférentes.

(3) Indiquer l'objet de la provision (exemples : provision pour litiges au titre du procès, provisions pour dépréciation des immobilisations de l'équipement).

IV – ÉTATS ANNEXÉS	IV
B – ÉTATS ANNEXÉS PATRIMONIAUX – ETAT DES CHARGES TRANSFEREES	B4

ETAT DES CHARGES TRANSFEREES

Exercice	Nature de la dépense transférée	Durée de l'étalement (en mois)	Date de la délibération	Montant de la dépense transférée au compte 481 (I)	Montant amorti au titre des exercices précédents (II)	Montant de la dotation aux amortissements de l'exercice (c/6812) (III)	Solde (1)
TOTAL				0,00	0,00	0,00	0,00

(1) Correspond au montant de la charge restant à amortir = I – (II + III).

Exercice	Nature de la dépense transférée	Durée de l'étalement (en mois)	Date de la délibération	Montant de la dépense transférée au compte 481 (I)	Montant amorti au titre des exercices précédents (II)	Montant de la dotation aux amortissements de l'exercice (c/6862) (III)	Solde (1)
TOTAL				0,00	0,00	0,00	0,00

(1) Correspond au montant de la charge restant à amortir = I – (II + III).

IV – ÉTATS ANNEXÉS	IV
B – ÉTATS ANNEXÉS PATRIMONIAUX – DETAIL DES OPERATIONS POUR COMPTE DE TIERS	B5

CHAPITRE D'OPERATIONS POUR COMPTE DE TIERS (Détail) (1)

(1) Ouvrir un cadre par opération pour compte de tiers.

(2) Inscrire le chapitre et la nature des travaux.

(3) Le chapitre 45 doit être détaillé conformément au plan de comptes, tant en dépenses qu'en recettes.

(4) Indiquer le chapitre.

IV – ÉTATS ANNEXÉS	IV
B – ÉTATS ANNEXÉS PATRIMONIAUX – ETAT DES PRETS	B6

Prêts (compte 274)

Bénéficiaires	Date de la délibération	Encours restant dû au 31/12/N	Montant de l'annuité recouvré		ICNE de l'exercice
			Capital	Intérêts	
Assortis d'intérêts (total)		0,00	0,00	0,00	0,00
Non assortis d'intérêts (total)		0,00	0,00		

IV – ÉTATS ANNEXÉS	IV
B - ÉTATS ANNEXÉS PATRIMONIAUX – ENGAGEMENTS HORS BILAN	B7.1

ETAT SYNTHETIQUE DES ENGAGEMENTS DONNES

Article		Dette en capital à l'origine	Dette en capital au 31/12/N	Annuité versée au cours de l'exercice
8015	**Emprunts garantis (1)**	0,00	0,00	0,00
8016	**Contrats de crédit-bail (2)**	0,00	0,00	0,00
8017	**Subvention à verser en annuité (3)**	0,00	0,00	0,00
8018	**Autres engagements donnés**			
	Marchés de partenariat (4)		0,00	0,00
	Au profit d'organismes publics (3)	0,00	0,00	0,00
	Au profit d'organismes privés (3)	0,00	0,00	0,00
	Dans le cadre d'une délégation de service public (3)	0,00	0,00	0,00
	Engagements liés à des opérations d'urbanisme et d'aménagement (3)	0,00	0,00	0,00

(1) A compléter depuis l'état des emprunts garantis.
(2) A compléter depuis l'état des contrats de crédit-bail.
(3) A compléter depuis l'état des autres engagements données.
(4) A compléter depuis l'état des marchés de partenariat.

IV – ÉTATS ANNEXÉS	IV
B - ÉTATS ANNEXÉS PATRIMONIAUX – ENGAGEMENTS HORS BILAN	B7.2

ETAT SYNTHETIQUE DES ENGAGEMENTS RECUS (1)

Article		Créance en capital à l'origine	Créance en capital au 31/12/N	Annuité reçue au cours de l'exercice
8026	**Redevance de crédit-bail à recevoir (crédit-bail immobilier)**	0,00	0,00	0,00
8027	**Subvention à recevoir par annuité**	0,00	0,00	0,00
8028	**Autres engagements reçus**			
	Recette grevée d'affectation spéciale (2)		0,00	0,00
	Engagements reçus des entreprises	0,00	0,00	0,00
	A l'exception de ceux reçus des entreprises	0,00	0,00	0,00

(1) A remplir depuis l'état relatif aux autres engagements reçus.

(2) A remplir depuis l'état relatif aux recettes grevées d'affectation spéciale. Le montant de la créance en capital au 31/12/N correspond au reste à employer au 31/12/N, l'annuité reçue au cours de l'exercice correspond au solde entre les restes à employer au 01/01/N et les restes à employer au 31/12/N.

IV – ÉTATS ANNEXÉS	IV
B - ÉTATS ANNEXÉS PATRIMONIAUX – ENGAGEMENTS HORS BILAN	B7.3

ETAT DES EMPRUNTS GARANTIS

Désignation du bénéficiaire	Année de mobilisation et profil d'amortissement de l'emprunt (1)		Objet de l'emprunt garanti	Organisme prêteur ou chef de file	Montant initial	Capital restant dû au 31/12/N	Durée résiduelle	Périodicité des remboursements (2)	Taux initial			Taux moyen constaté sur l'année (6)			Catégorie d'emprunt (7)	Indices ou devises pouvant modifier l'emprunt	Annuité garantie au cours de l'exercice	
	Année	Profil							Taux (3)	Index (4)	Taux actuariel (5)	Taux (3)	Index (4)	Niveau de taux			En intérêts (8)	En capital
Total des emprunts contractés par des collectivités ou des EP (hors logements sociaux)					0,00	0,00											0,00	0,00
Total des emprunts autres que ceux contractés par des collectivités ou des EP (hors logements sociaux)					0,00	0,00											0,00	0,00
Total des emprunts contractés pour des opérations de logement social					0,00	0,00											0,00	0,00
TOTAL GENERAL					0,00	0,00											0,00	0,00

(1) Indiquer C pour amortissement constant, P pour amortissement progressif, F pour in fine, X pour autres (à préciser).

(2) Indiquer la périodicité des remboursements A : annuelle ; B : bimestrielle ; T : trimestrielle ; X : autre.

(3) Type de taux d'intérêt : F : fixe ; V : variable simple ; C : complexe ; R : préfixé (c'est-à-dire un taux variable qui n'est pas seulement défini comme la simple addition d'un taux usuel de référence et d'une marge exprimée en point de pourcentage).

(4) Indiquer le type d'index (ex. EURIBOR 3 mois …).

(5) Taux annuel, tous frais compris.

(6) Taux hors opération de couverture. Pour les emprunts à taux variable, indiquer le niveau moyen du taux constaté sur l'année.

(7) Catégorie d'emprunt hors opération de couverture. Exemple A-1 (cf. la classification des emprunts suivant la typologie de la circulaire IOCB1015077C du 25 juin 2010 sur les produits financiers offerts aux collectivités territoriales).

(8) Il s'agit des intérêts dus au titre du contrat initial et comptabilisés à l'article 66111 « Intérêts réglés à l'échéance » (intérêts décaissés).

IV – ÉTATS ANNEXÉS	IV
B - ÉTATS ANNEXÉS PATRIMONIAUX – ENGAGEMENTS HORS BILAN	B7.4

CALCUL DES RATIOS D'ENDETTEMENT RELATIFS AUX GARANTIES D'EMPRUNT

Calcul du ratio (1)	Valeur en euros	
Total des annuités déjà garanties à échoir dans l'exercice (2)	A	0,00
Total des premières annuités entières des nouvelles garanties de l'exercice (2)	B	0,00
Annuité nette de la dette de l'exercice (3)	C	0,00
Provisions pour garanties d'emprunts	D	0,00
Total des annuités d'emprunts garantis de l'exercice	**I = A + B + C - D**	**0,00**
Recettes réelles de fonctionnement	**II**	**472 772,09**

Part des garanties d'emprunt accordées au titre de l'exercice en % (4)	**I / II**	**0,00**

(1) Ratio défini aux articles L. 4253-1 ou L. 3231-4 ou L. 2252-1 du CGCT, conformément aux dispositions législatives applicables à la collectivité.

(2) Hors opérations visées par l'article L. 4253-2 ou L. 3231-4-4 ou L. 2252-2 du CGCT, conformément aux dispositions législatives applicables à la collectivité.

(3) Cf. définition de l'article D. 1511-30 du CGCT.

(4) Les garanties d'emprunt accordées au titre d'un exercice ne doivent pas représenter plus de 50 % des recettes réelles de fonctionnement de ce même exercice.

IV – ÉTATS ANNEXÉS — IV

B - ÉTATS ANNEXÉS PATRIMONIAUX – ENGAGEMENTS HORS BILAN — B7.5

ETAT DES CONTRATS DE CREDIT-BAIL RESTANT A COURIR (MOBILIER ET IMMOBILIER)

Type et nature du bien ayant fait l'objet du contrat	Exer- cice d'ori- gine du con- trat	Désignation du crédit bailleur	Durée du contrat (en mois)	Montant de la redevance de l'exercice	Montant de la redevance sur la totalité du contrat	Montant des redevances restant à courir					
						N+1	N+2	N+3	N+4	Cumul restant (exercice N+5 et suivants)	Total (1)
Crédits-bails mobiliers					0,00	0,00	0,00	0,00	0,00	0,00	0,00
Crédits-bails immobiliers				0,00	0,00	0,00	0,00	0,00	0,00	0,00	0,00
Total				0,00	0,00	0,00	0,00	0,00	0,00	0,00	0,00

(1) Total = (N+1, N+2, N+3, N+4) + cumul restant.

IV – ÉTATS ANNEXÉS — IV

B - ÉTATS ANNEXÉS PATRIMONIAUX – ENGAGEMENTS HORS BILAN — B7.6

ETAT DES MARCHES DE PARTENARIAT

									Montant de la rémunération du cocontractant restant à verser pour la durée restante du marché de partenariat (3)				
									Part investissement				
Libellé du contrat	Année de signature du marché	Organismes cocontractants	Nature des prestations prévues par le marché	Durée du marché (en mois)	Date fin de marché	Date mise en service équipement	Montant total prévu au titre du marché (TTC)	Annuité versée sur l'exercice	Part totale (4)	Dont part nette (5) I	Part fonctionnement II	Part financement III	TOTAL I + II + III
Marchés de partenariat (1)													
SOUS-TOTAL							0,00	0,00	0,00	0,00	0,00	0,00	0,00
Marchés globaux de performance énergétiques avec tiers de financement (2)													
SOUS-TOTAL							0,00	0,00	0,00	0,00	0,00	0,00	0,00
TOTAL							**0,00**	**0,00**	**0,00**	**0,00**	**0,00**	**0,00**	**0,00**

(1) Article L. 1112-1 du Code de la commande publique

(2) Article 1er de la loi n° 2023-222 du 30 mars 2023

(3) Montant de la rémunération restant à verser au 31/12/N

(4) Montant total de la rémunération relative à l'investissement restant à verser au 31/12/N

(5) Montant inscrit à la colonne précédente déduction faite des participations d'autres collectivités publiques.

IV – ÉTATS ANNEXÉS	IV
B - ÉTATS ANNEXÉS PATRIMONIAUX – ENGAGEMENTS HORS BILAN	B7.7

ETAT DES RECETTES GREVEES D'UNE AFFECTATION SPECIALE

Tableau récapitulatif des recettes grevées d'une affectation spéciale

Libellé (1)	Restes à employer au 01/01/N	Montant recettes	Montant dépenses	Restes à employer au 31/12/N
Total	0,00	0,00	0,00	0,00

(1) Par exemple, taxe d'aménagement, taxe de séjour, FEDER, dons et legs grevés d'une affectation, toutes recettes grevées d'une affectation spéciale et non ventilables ou recettes ventilables mais pour lesquelles la collectivité souhaite un niveau de détail plus fin que dans la présentation croisée.

(2) Ouvrir un tableau par recette grevée d'une affectation spéciale et reproduire le tableau autant de fois que nécessaire pour décrire l'ensemble des recettes grevées d'une affectation spéciale.

(3) Reste à employer au 31/12/N = reste à employer au 01/01/N + total recettes de l'exercice – total dépenses de l'exercice.

IV – ÉTATS ANNEXÉS	IV
B - ÉTATS ANNEXÉS PATRIMONIAUX – ENGAGEMENTS HORS BILAN	B7.8

ETAT DES AUTRES ENGAGEMENTS DONNES

Année d'origine	Nature de l'engagement	Organisme bénéficiaire	Durée en années	Périodicité	Dette en capital à l'origine	Dette en capital au 31/12/N	Annuité versée au cours de l'exercice
TOTAL					0,00	0,00	0,00
8017 Subventions à verser en annuités					0,00	0,00	0,00
8018 Autres engagements donnés					0,00	0,00	0,00
Au profit d'organismes publics					0,00	0,00	0,00
Au profit d'organismes privés (1)					0,00	0,00	0,00
Engagements liés à des délégations de service public					0,00	0,00	0,00
Engagements liés à des opérations d'urbanisme et d'aménagement					0,00	0,00	0,00

(1) Concernant les garanties accordées à l'Agence France Locale (Article L.1611-3-2 du CGCT) :

- l' « Organisme bénéficiaire » de la garantie est toute personne titulaire d'un « titre éligible » émis ou créé par l'Agence France Locale ;
- la rubrique « Périodicité » n'est pas remplie car la garantie n'a pas de périodicité. La garantie est d'une durée totale indiquée à la colonne qui précède ;
- la colonne « Dette en capital à l'origine » correspond au montant total de la garantie accordée aux titulaires d'un titre éligible ;
- la colonne « Dette en capital au 1/1/N » correspond au montant résiduel de la garantie au 1/1/N ;
- la colonne « Annuité à verser au cours de l'exercice » n'est pas remplie car l'octroi de la garantie n'implique pas que des versements annuels aient lieu. Des versements ne seront effectués qu'en cas d'appel de la garantie.

IV – ÉTATS ANNEXÉS	IV
B - ÉTATS ANNEXÉS PATRIMONIAUX – ENGAGEMENTS HORS BILAN	B7.9

ETAT DES AUTRES ENGAGEMENTS RECUS

Année d'origine	Nature de l'engagement	Organisme émetteur	Durée en années	Périodicité	Créance en capital à l'origine	Créance en capital au 31/12/N	Annuité reçue au cours de l'exercice
TOTAL					0,00	0,00	0,00
8026 Redevance de crédit-bail restant à recevoir (crédit-bail immobilier)					0,00	0,00	0,00
8027 Subventions à recevoir par annuités (annuités restant à recevoir)					0,00	0,00	0,00
8028 Autres engagements reçus					0,00	0,00	0,00
A l'exception de ceux reçus des entreprises					0,00	0,00	0,00
Engagements reçus des entreprises					0,00	0,00	0,00

IV – ÉTATS ANNEXÉS	IV
B –ÉTATS ANNEXÉS PATRIMONIAUX – LISTE DES CONCOURS ATTRIBUES A DES TIERS	B8

LISTE DES CONCOURS ATTRIBUES A DES TIERS EN NATURE OU EN SUBVENTIONS

Nom des bénéficiaires	Montant du fonds de concours ou de la subvention (numéraire)	Prestations en nature
TOTAL GENERAL	0,00	
Personnes de droit privé	0,00	
Associations	0,00	
Entreprises	0,00	
Personnes physiques	0,00	
Autres	0,00	
Personnes de droit public	0,00	
Etat	0,00	
Régions	0,00	
Départements	0,00	
Communes	0,00	
Etablissements publics (EPCI, EPA, EPIC,...)	0,00	
Autres	0,00	

IV – ÉTATS ANNEXÉS	IV
B – ANNEXES PATRIMONIALES – ETAT DU PERSONNEL AU 31/12/N	B9

B9 - ETAT DU PERSONNEL AU 31/12/N

GRADES OU EMPLOIS (1)	CATEGORIES (2)	EMPLOIS BUDGETAIRES (3)			EFFECTIFS POURVUS SUR EMPLOIS BUDGETAIRES EN ETPT (4)		
		EMPLOIS PERMANENTS À TEMPS COMPLET	EMPLOIS PERMANENTS À TEMPS NON COMPLET	TOTAL	AGENTS TITULAIRES	AGENTS NON TITULAIRES	TOTAL
EMPLOIS FONCTIONNELS (a)		**0,00**	**0,00**	**0,00**	**0,00**	**0,00**	**0,00**
Directeur général des services		0,00	0,00	0,00	0,00	0,00	0,00
Directeur général adjoint des services		0,00	0,00	0,00	0,00	0,00	0,00
Directeur général des services techniques		0,00	0,00	0,00	0,00	0,00	0,00
Directeur départemental - SDIS		0,00	0,00	0,00	0,00	0,00	0,00
Directeur départemental adjoint - SDIS		0,00	0,00	0,00	0,00	0,00	0,00
Emplois créés au titre de l'article L. 313-1 du CGFP		0,00	0,00	0,00	0,00	0,00	0,00
FILIERE ADMINISTRATIVE (b)		**0,00**	**0,00**	**0,00**	**0,00**	**0,00**	**0,00**
FILIERE TECHNIQUE (c)		**0,00**	**0,00**	**0,00**	**0,00**	**0,00**	**0,00**
FILIERE SOCIALE (d)		**0,00**	**0,00**	**0,00**	**0,00**	**0,00**	**0,00**
FILIERE MEDICO-SOCIALE (e)		**0,00**	**0,00**	**0,00**	**0,00**	**0,00**	**0,00**
FILIERE MEDICO-TECHNIQUE (f)		**0,00**	**0,00**	**0,00**	**0,00**	**0,00**	**0,00**
FILIERE SPORTIVE (g)		**0,00**	**0,00**	**0,00**	**0,00**	**0,00**	**0,00**
FILIERE CULTURELLE (h)		**0,00**	**0,00**	**0,00**	**0,00**	**0,00**	**0,00**
FILIERE ANIMATION (i)		**0,00**	**0,00**	**0,00**	**0,00**	**0,00**	**0,00**
FILIERE POLICE (j)		**0,00**	**0,00**	**0,00**	**0,00**	**0,00**	**0,00**
FILIERE SAPEURS-POMPIERS (k)		**0,00**	**0,00**	**0,00**	**0,00**	**0,00**	**0,00**
EMPLOIS NON CITES (l) (5)		**0,00**	**0,00**	**0,00**	**0,00**	**0,00**	**0,00**
TOTAL GENERAL (b + c + d + e + f + g + h + i + j + k + l)		**0,00**	**0,00**	**0,00**	**0,00**	**0,00**	**0,00**

(1) Les grades ou emplois sont désignés conformément à la circulaire n° NOR : INTB9500102C du 23 mars 1995. Les emplois fonctionnels sont également comptabilisés dans leur filière d'origine.

(2) Catégories : A, B ou C.

(3) Emplois budgétaires créés par l'assemblée délibérante. Les emplois permanents à temps complet sont comptabilisés pour une unité, les emplois à temps non complet sont comptabilisés à hauteur de la quotité de travail prévue par la délibération créant l'emploi.

(4) Equivalent temps plein annuel travaillé (ETPT). Le décompte est proportionnel à l'activité des agents, mesurée par leur quotité de temps de travail et par leur période d'activité sur l'année :

ETPT = Effectifs physiques * quotité de temps de travail * période d'activité dans l'année

Exemple : un agent à temps plein (quotité de travail = 100 %) présent toute l'année correspond à 1 ETPT ; un agent à temps partiel, à 80 % (quotité de travail = 80 %) présent toute l'année correspond à 0,8 ETPT ; un agent à temps partiel, à 80 % (quotité de travail = 80

%) présent la moitié de l'année (ex : CDD de 6 mois, recrutement à mi-année) correspond à 0,4 ETPT (0,8 * 6 / 12).

(5) Emplois dont les missions ne correspondent pas à un cadre d'emploi existant.

B9 - ETAT DU PERSONNEL AU 31/12/N (suite)

AGENTS NON TITULAIRES EN FONCTION AU 31/12/N	CATEGORIES (1)	SECTEUR (2)	REMUNERATION (3)		CONTRAT	
			Indice (8)	Euros	Fondement du contrat (4)	Nature du contrat (5)
Agents occupant un emploi permanent (6)				**0,00**		
Agents occupant un emploi non permanent (7)				**0,00**		
TOTAL GENERAL				**0,00**		

(1) CATEGORIES: A, B et C.

(2) SECTEUR ADM : Administratif.
TECH : Technique.
URB : Urbanisme (dont aménagement urbain).
S : Social.
MS : Médico-social.
MT : Médico-technique.
SP : Sportif.
CULT : Culturel
ANIM : Animation.
POL : Police.
POMP : Sapeurs-pompiers.
X : Emplois non cités.

(3) REMUNERATION : Référence à un indice brut (indiquer le niveau de l'indice brut) de la fonction publique ou en euros annuels bruts (indiquer l'ensemble des éléments de la rémunération brute annuelle).

(4) CONTRAT : Motif du contrat (code général de la fonction publique - CGFP) :
332-23-1° : Accroissement temporaire d'activité pour une durée maximale de douze mois.
332-23-2° : Accroissement saisonnier d'activité pour une durée maximale de six mois.
332-24 : Contrat de projet pour une durée minimale d'un an et une durée maximale fixée par les parties dans la limite de six ans
332-13 : Remplacement d'un fonctionnaire autorisé à servir à temps partiel ou indisponible.
332-14 : Vacance temporaire d'un emploi.
332-8-1° : Absence de cadre d'emplois de fonctionnaires susceptibles d'assurer les fonctions correspondantes.
332-8-2° : Justifié par les besoins des services ou la nature des fonctions, sous réserve qu'aucun fonctionnaire territorial n'a pu être recruté dans les conditions prévues par le CGFP.
332-8-3° : Communes de moins de 1 000 habitants et groupements de communes regroupant moins de 15 000 habitants.
332-8-4° : Communes nouvelles issues de fusion de communes de moins de 1 000 habitants, pendant trois ans suivant la création, et le cas échéant, jusqu'au premier renouvellement du conseil municipal.
332-8-5° : Autres collectivités territoriales ou établissements mentionnés à l'article L. 4, pour les emplois dont la quotité de temps de travail est inférieure à 50 %.
332-8-6° : Emplois des communes (- 2 000 hab.) et des groupements de communes (-10 000 hab.) dont la création ou suppression dépend de la décision d'une autorité.
327-5 : Contractuel territorial sur emploi permanent - peut être nommé en qualité de fonctionnaire stagiaire par l'autorité territoriale.
332-10 : Contrat à durée indéterminée en application de l'article L. 332-8 avec un agent contractuel territorial qui justifie d'une durée de services publics de six ans au moins.
332-11 : Contrat à durée indéterminée lorsque l'agent contractuel territorial concerné remplit avant l'échéance de son contrat les conditions d'ancienneté mentionnées à l'article L. 332-10.
326_352 : Modalités particulières : recrutement sans concours, parcours d'accès à la fonction publique, personnes en situation de handicap (CGFP art. L326 et L.352).
343-1_343-3 : Emplois supérieurs de la fonction publique territoriale (emplois fonctionnels de direction).
333-1_333-10 : Collaborateurs de cabinet.
333-12 : Collaborateurs de groupes d'élus.
A : Autres.

(5) Indiquer si l'agent contractuel est titulaire d'un contrat à durée déterminée (CDD) ou d'un contrat à durée indéterminée (CDI). Les contrats particuliers devront être labellisés « A / autres » et feront l'objet d'une précision (ex : « contrats aidés »).

(6) Occupent un emploi permanent de la fonction publique territoriale, les agents non titulaires recrutés sur le fondement des articles 332-8, 332-13, 332-14, 326, 352 du CGFP , ainsi que les agents qui sont titulaires d'un contrat à durée indéterminée pris sur le fondement des articles 327-5, 332-10 et 332-11 du CGFP.

(7) Occupent un emploi non permanent de la fonction publique territoriale, les agents non titulaires recrutés sur le fondement des articles 332-23, 332-24, 333-1 à 333-10 et 333-12.

(8) Si un contrat fixe comme référence de rémunération un traitement hors échelle, il convient de mentionner le chevron conformément à l'article 6 décret 85-1148 du 20 octobre 1985.

IV – ÉTATS ANNEXÉS	IV
B - ÉTATS ANNEXÉS PATRIMONIAUX LISTE DES ORGANISMES DANS LESQUELS LA COLLECTIVITE A PRIS UN ENGAGEMENT FINANCIER	B10

LISTE DES ORGANISMES DANS LESQUELS LA COLLECTIVITE A PRIS UN ENGAGEMENT FINANCIER

Les documents financiers et comptables de ces organismes sont mis à la disposition du public à (1).
Toute personne a le droit de demander communication à ses frais.

Nature de l'engagement (2)	Nom de l'organisme	Raison sociale de l'organisme	Nature juridique de l'organisme	Montant de l'engagement
Délégation de service public (3) (4)				
Détention d'une part du capital				
Garantie ou cautionnement d'un emprunt				
Subventions supérieures à 75 000 € ou représentant plus de 50 % du produit figurant au compte de résultat de l'organisme				
Autres				

(1) Hôtel de la collectivité et autres lieux publics désignés par la collectivité.

(2) Indiquer la date de la décision (délibérations, contrats ou décisions de l'exécutif).

(3) Préciser la nature de la délégation (concession, affermage, régie intéressée…).

(4) Les délégations pour lesquels un engagement hors bilan est constaté font l'objet d'une reprise dans l'état relatif aux autres engagements donnés.

IV – ANNEXES	IV
ELEMENTS DU BILAN ETAT DE VENTILATION DES DEPENSES LIEES A LA GESTION DE LA CRISE SANITAIRE DU COVID-19 – SECTION DE FONCTIONNEMENT	B11.1

B11.1 – SECTION DE FONCTIONNEMENT

DEPENSES – MANDATS EMIS		
Article (1)	**Libellé (1)**	**Montant**
011	**Charges à caractère général**	**0,00**
012	**Charges de personnel et frais assimilés**	**0,00**
016	**APA**	**0,00**
017	**RSA / Régularisations de RMI**	**0,00**
65	**Autres charges de gestion courante**	**0,00**
66	Charges financières	**0,00**
67	**Charges spécifiques**	**0,00**
68	**Dotations aux provisions, dépréciations**	**0,00**
014	**Atténuations de produits**	**0,00**
Total des dépenses réelles		0,00
042	***Opérations ordre transf. entre sections***	***0,00***
043	***Opérations ordre intérieur de la section***	***0,00***
Total des dépenses d'ordre		*0,00*
TOTAL GENERAL		0,00

(1) Détailler les chapitres budgétaires par article conformément au plan de comptes appliqué par la commune ou l'établissement.

IV – ANNEXES	IV
ELEMENTS DU BILAN ETAT DE VENTILATION DES DEPENSES LIEES A LA GESTION DE LA CRISE SANITAIRE DU COVID-19 – SECTION D'INVESTISSEMENT	B11.2

B11.2 – SECTION D'INVESTISSEMENT

DEPENSES – MANDATS EMIS		
Article (1)	**Libellé (1)**	**Montant**
10	Dotations, fonds divers et réserves	0,00
13	Subventions d'investissement	0,00
16	Emprunts et dettes assimilées	0,00
018	RSA	0,00
20	Immobilisations incorporelles (hors opérations)	0,00
204	Subventions d'équipement versées (hors opérations)	0,00
21	Immobilisations corporelles (hors opérations)	0,00
22	Immobilisations reçues en affectation (hors opérations)	0,00
23	Immobilisations en cours (hors opérations)	0,00
26	Participations et créances rattachées	0,00
27	Autres immobilisations financières	0,00
Opérations d'équipement (1 ligne par opération)		
Opérations pour compte de tiers (1 ligne par opération)		
Total des dépenses réelles		0,00
040	*Opérations ordre transf. entre sections*	*0,00*
041	*Opérations patrimoniales*	*0,00*
Total des dépenses d'ordre		*0,00*
TOTAL GENERAL		0,00

(1) Détailler les chapitres budgétaires par article conformément au plan de comptes appliqué par la commune ou l'établissement.

IV – ANNEXES	IV
ANNEXES BUDGETAIRES EQUILIBRE BUDGETAIRE	C1.1

DISPONIBILITE DE RESSOURCES PROPRES PROVENANT DES EXERCICES ANTERIEURS

Solde de la section d'investissement de l'exercice N-1

	Ressources propres issues de l'exercice N-1
Solde d'exécution 001 (A) montant négatif si déficit (D001) montant positif si excédent (R001)	**1 257 224,28**
Solde des RAR (B) montant négatif si déficit montant positif si excédent	**0,00**
Solde de la section investissement de l'exercice N-1 (Solde I = A + B) Solde positif : excédent de financement Solde négatif : besoin de financement	**1 257 224,28**

Disponibilité des ressources propres provenant des exercices antérieurs après financement de la section investissement de l'exercice N-1

	Ressources propres issues de l'exercice N-1
Affectation au 1068 suite au CA de l'exercice N-1 (C)	**0,00**
Solde de la section investissement de l'exercice N-1 (Solde I) Solde positif : excédent de financement Solde négatif : besoin de financement	**1 257 224,28**
Disponibilité de ressources propres des exercices antérieurs (Solde II = C + Solde I) Solde positif : ressources disponibles pour la couverture de l'annuité Solde négatif : absence de ressources propres provenant des exercices antérieurs pour la couverture de l'annuité	**1 257 224,28**

COUVERTURE DE L'ANNUITE DE LA DETTE PAR LES RESSOURCES PROPRES - PETIT EQUILIBRE

	Crédits ouverts/reportés (2)	Réalisations (3)	Restes à réaliser au 31/12/N (4)	Total
		(a)	(b)	(c = a + b)
Dépenses de l'exercice à couvrir par des ressources propres (D)(1)	**1 343 000,00**	**0,00**	**0,00**	**0,00**
Ressources propres externes et internes de l'exercice (E)(1)	**0,00**	**0,00**	**0,00**	**0,00**
Solde des opérations de l'exercice (Solde III = E - D)	**-1 343 000,00**	**0,00**	**0,00**	**0,00**
Solde d'exécution 001 (A) montant négatif si déficit (D001) montant positif si excédent (R001)	**1 257 224,28**			**1 257 224,28**
Affectation au 1068 suite au CA de l'exercice N-1 (C)	**0,00**	**0,00**		**0,00**
Solde des opérations liées à l'exercice N-1 (Solde IV = A + C)	**1 257 224,28**			**1 257 224,28**
Couverture de l'annuité de la dette (Solde V = Solde III + Solde IV) Solde positif : annuité de la dette couverte Solde négatif : annuité de la dette non couverte				**1 257 224,28**

(1) BP+BS+DM + RAR N-1.Le détail est présenté aux états suivants : "Equilibre budgétaire - Dépenses" et "Equilibre budgétaire - Recette"

(2) Cumul des crédits de l'exercice votés ou reportés

(3) Mandats et titres émis

(4) Il s'agit des restes à réaliser établis conformément à la comptabilité d'engagement annuelle

IV – ÉTATS ANNEXÉS	IV
C – ÉTATS ANNEXÉS BUDGÉTAIRES – EQUILIBRE BUDGETAIRE – DEPENSES	C1.2

DEPENSES A COUVRIR PAR DES RESSOURCES PROPRES

Art. (1)	Libellé (1)	Crédits de l'exercice (BP + BS + DM + RAR N-1)	Réalisations
DEPENSES TOTALES A COUVRIR PAR DES RESSOURCES PROPRES = A + B		**1 343 000,00**	**I 0,00**
16 Emprunts et dettes assimilées (A)		**1 343 000,00**	**0,00**
1631	Emprunts obligataires	0,00	0,00
1641	Emprunts en euros	0,00	0,00
1643	Emprunts en devises	0,00	0,00
16441	Opérations afférentes à l'emprunt	0,00	0,00
1671	Avances consolidées du Trésor	0,00	0,00
1672	Emprunts sur comptes spéciaux du Trésor	0,00	0,00
1678	Autres emprunts et dettes	0,00	0,00
1681	Autres emprunts	0,00	0,00
1682	Bons à moyen terme négociables	0,00	0,00
1687	Autres dettes	1 343 000,00	0,00
Dépenses et transferts à déduire des ressources propres (B)		**0,00**	**0,00**
10…	*Reprise de dotations, fonds divers et réserves*		
10…	Reversement de dotations, fonds divers et réserves		
139	*Subv. invest. transférées cpte résultat*	*0,00*	*0,00*

(1) Détailler les chapitres budgétaires par article conformément au plan de comptes.

IV – ÉTATS ANNEXÉS	IV
C – ÉTATS ANNEXÉS BUDGÉTAIRES – EQUILIBRE BUDGETAIRE – RECETTES	C1.3

RESSOURCES PROPRES

Art. (1)	Libellé (1)	Crédits de l'exercice (BP + BS + DM + RAR N-1)	Réalisations
RECETTES (RESSOURCES PROPRES) = a + b		**0,00**	**III 0,00**
Ressources propres externes de l'année (a)		**0,00**	**0,00**
10222	FCTVA	0,00	0,00
10226	Taxe d'aménagement (2)	0,00	0,00
10227	Versement pour sous densité	0,00	0,00
10228	Autres fonds d'investissement	0,00	0,00
13146	Attributions compensation investissement	0,00	0,00
13156	Attributions compensation investissement	0,00	0,00
13246	Attributions compensation investissement	0,00	0,00
13256	Attributions compensation investissement	0,00	0,00
138	Autres subventions invest. non transf.	0,00	0,00
26…	Participations et créances rattachées		
27…	Autres immobilisations financières		
Ressources propres internes de l'année (b) (3)		**0,00**	**0,00**
15…	*Provisions pour risques et charges*		
169	*Primes de remboursement des obligations*	*0,00*	*0,00*
26…	*Participations et créances rattachées*		
27…	*Autres immobilisations financières*		
28…	*Amortissement des immobilisations*		
29…	*Dépréciations des immobilisations*		
31…	*Matières premières (et fournitures) (4)*		
33…	*En-cours de production de biens (4)*		
35…	*Stocks de produits (4)*		
39…	*Dépréciation des stocks et en-cours*		
481…	*Charges à rép. sur plusieurs exercices*		
49…	*Dépréciation des comptes de tiers*		
59…	*Dépréciation des comptes financiers*		
024	Produits des cessions d'immobilisations	0,00	0,00

Art. (1)	Libellé (1)	Crédits de l'exercice (BP + BS + DM + RAR N-1)	Réalisations
021	*Virement de la section de fonctionnement*	*0,00*	*0,00*

(1) Les comptes 15, 169, 26, 27, 28, 29, 39, 481, 49 et 59 sont à détailler conformément au plan de comptes.

(2) Le compte 10226 peut être utilisé uniquement par les communes et les établissements publics à fiscalité propre.

(3) Les comptes 15, 29, 39, 49 et 59 sont présentés uniquement si la collectivité applique le régime des provisions budgétaires.

(4) Les comptes 31, 33 et 35 ne peuvent être utilisés que pour les budgets utilisant la comptabilité de stock. Par conséquent, seuls les budgets retraçant les dépenses et les recettes d'un lotissement ou d'une ZAC peuvent utiliser les comptes susmentionnés.

IV – ÉTATS ANNEXÉS	IV
C – ÉTATS ANNEXÉS BUDGÉTAIRES – AUTORISATIONS DE PROGRAMME	C2.1

SITUATION DES AUTORISATIONS DE PROGRAMME ET CREDITS DE PAIEMENT

AUTORISATION DE PROGRAMME *		Chapitre (s)	Stocks AP votées disponibles à l'affectation (exercices antérieurs)	AP votées dans l'année	AP affectées non couvertes par des CP réalisés au 01/01/N (1)	Flux d'AP affectées dans l'année (2)	AP affectées annulées (3)	Stock d'AP affectées restant à financer (4) = (1) + (2) - (3)	CP mandatés au budget de l'année N (5)	AP affectées non couvertes par des CP mandatés au 31/12/N (6) = (4) - (5)
Numéro	Libellé									
TOTAL			0,00	0,00	0,00	0,00	0,00	0,00	0,00	0,00

* Le détail par programme n'est à renseigner qu'à compter des AP votées en 2005.

(1) Il s'agit des AP affectées antérieurement à l'exercice N et non encore entièrement couvertes par les CP des années antérieures.

(2) Il s'agit des AP votées avant ou pendant l'exercice N et affectées pendant celui-ci.

(6) Il s'agit des AP non encore intégralement couvertes à la fin de l'exercice N.

	N-3	N-2	N-1	N
Ratio de couverture des AP affectées (6) / (5)	0,00	0,00	0,00	0,00

IV – ÉTATS ANNEXÉS	IV
C – ÉTATS ANNEXÉS BUDGÉTAIRES – AUTORISATIONS D'ENGAGEMENT	C2.2

SITUATION DES AUTORISATIONS D'ENGAGEMENT ET CREDITS DE PAIEMENT

AUTORISATION D'ENGAGEMENT *		Chapitre (s)	Stocks AE votées disponibles à l'affectation (exercices antérieurs)	AE votées dans l'année	AE affectées non couvertes par des CP réalisés au 01/01/N (1)	Flux d'AE affectées dans l'année (2)	AE affectées annulées (3)	Stock d'AE affectées restant à financer (4) = (1) + (2) - (3)	CP mandatés au budget de l'année N (5)	AE affectées non couvertes par des CP mandatés au 31/12/N (6) = (4) - (5)
Numéro	Libellé									
TOTAL			0,00	0,00	0,00	0,00	0,00	0,00	0,00	0,00

* Le détail par engagement n'est à renseigner qu'à compter des AE votées en 2005.

(1) Il s'agit des AE affectées antérieurement à l'exercice N et non encore entièrement couvertes par les CP des années antérieures.

(2) Il s'agit des AE votées avant ou pendant l'exercice N et affectées pendant celui-ci.

(6) Il s'agit des AE non encore intégralement couvertes à la fin de l'exercice N.

	N-3	N-2	N-1	N
Ratio de couverture des AE affectées (6) / (5)	0,00	0,00	0,00	0,00

IV – ÉTATS ANNEXÉS	IV
IMPACT DU BUDGET POUR LA TRANSITION ECOLOGIQUE – REPARTITION PAR NATURE	C3.1

Présentation agrégée par nature

Type de dépense (2)		Total des dépenses (mandatées) (3)	Favorables	Mixtes	Défavorables	Neutres	Non cotées
A105	Subventions d'investissement versées	0,00	0,00	0,00	0,00	0,00	0,00
A110	Autres immobilisations incorporelles	0,00	0,00	0,00	0,00	0,00	0,00
A115	Immobilisations incorporelles en cours	0,00	0,00	0,00	0,00	0,00	0,00
A120	Terrains	0,00	0,00	0,00	0,00	0,00	0,00
A125	Constructions	0,00	0,00	0,00	0,00	0,00	0,00
A130	Réseaux et installations de voirie	0,00	0,00	0,00	0,00	0,00	0,00
A135	Réseaux divers	0,00	0,00	0,00	0,00	0,00	0,00
A140	Installations techniques, agencements et matériel	0,00	0,00	0,00	0,00	0,00	0,00
A145	Immobilisations mises en concessions ou affermées	0,00	0,00	0,00	0,00	0,00	0,00
A150	Autres immobilisations corporelles	0,00	0,00	0,00	0,00	0,00	0,00
A155	Immobilisations corporelles en cours	0,00	0,00	0,00	0,00	0,00	0,00
A165	Immobilisations financières	0,00	0,00	0,00	0,00	0,00	0,00
A225	Opérations pour le compte de tiers	0,00	0,00	0,00	0,00	0,00	0,00
	TOTAL	**0,00**	**0,00**	**0,00**	**0,00**	**0,00**	**0,00**

AXE 1 : LUTTE CONTRE LE CHANGEMENT CLIMATIQUE (1)

Type de dépense (2)		Total des dépenses (mandatées) (3)	Favorables	Défavorables	Neutres	Non cotées
A105	Subventions d'investissement versées	0,00	0,00	0,00	0,00	0,00
A110	Autres immobilisations incorporelles	0,00	0,00	0,00	0,00	0,00
A115	Immobilisations incorporelles en cours	0,00	0,00	0,00	0,00	0,00
A120	Terrains	0,00	0,00	0,00	0,00	0,00
A125	Constructions	0,00	0,00	0,00	0,00	0,00
A130	Réseaux et installations de voirie	0,00	0,00	0,00	0,00	0,00
A135	Réseaux divers	0,00	0,00	0,00	0,00	0,00
A140	Installations techniques, agencements et matériel	0,00	0,00	0,00	0,00	0,00
A145	Immobilisations mises en concessions ou affermées	0,00	0,00	0,00	0,00	0,00
A150	Autres immobilisations corporelles	0,00	0,00	0,00	0,00	0,00
A155	Immobilisations corporelles en cours	0,00	0,00	0,00	0,00	0,00
A165	Immobilisations financières	0,00	0,00	0,00	0,00	0,00
A225	Opérations pour le compte de tiers	0,00	0,00	0,00	0,00	0,00
	TOTAL	**0,00**	**0,00**	**0,00**	**0,00**	**0,00**

AXE 2 : ADAPTATION AU CHANGEMENT CLIMATIQUE ET PREVENTIUON DES RISQUES NATURELS (1)

Type de dépense (2)		Total des dépenses (mandatées) (3)	Favorables	Défavorables	Neutres	Non cotées
A105	Subventions d'investissement versées	**0,00**	0,00	0,00	0,00	0,00
A110	Autres immobilisations incorporelles	**0,00**	0,00	0,00	0,00	0,00
A115	Immobilisations incorporelles en cours	**0,00**	0,00	0,00	0,00	0,00
A120	Terrains	**0,00**	0,00	0,00	0,00	0,00
A125	Constructions	**0,00**	0,00	0,00	0,00	0,00
A130	Réseaux et installations de voirie	**0,00**	0,00	0,00	0,00	0,00
A135	Réseaux divers	**0,00**	0,00	0,00	0,00	0,00
A140	Installations techniques, agencements et matériel	**0,00**	0,00	0,00	0,00	0,00
A145	Immobilisations mises en concessions ou affermées	**0,00**	0,00	0,00	0,00	0,00
A150	Autres immobilisations corporelles	**0,00**	0,00	0,00	0,00	0,00
A155	Immobilisations corporelles en cours	**0,00**	0,00	0,00	0,00	0,00
A165	Immobilisations financières	**0,00**	0,00	0,00	0,00	0,00
A225	Opérations pour compte de tiers	**0,00**	0,00	0,00	0,00	0,00
	TOTAL	**0,00**	**0,00**	**0,00**	**0,00**	**0,00**

AXE 3 : GESTION DES RESSOURCES EN EAU (1)

Type de dépense (2)		Total des dépenses (mandatées) (3)	Favorables	Défavorables	Neutres	Non cotées
A105	Subventions d'investissement versées	0,00	0,00	0,00	0,00	0,00
A110	Autres immobilisations incorporelles	0,00	0,00	0,00	0,00	0,00
A115	Immobilisations incorporelles en cours	0,00	0,00	0,00	0,00	0,00
A120	Terrains	0,00	0,00	0,00	0,00	0,00
A125	Constructions	0,00	0,00	0,00	0,00	0,00
A130	Réseaux et installations de voirie	0,00	0,00	0,00	0,00	0,00
A135	Réseaux divers	0,00	0,00	0,00	0,00	0,00
A140	Installations techniques, agencements et matériel	0,00	0,00	0,00	0,00	0,00
A145	Immobilisations mises en concessions ou affermées	0,00	0,00	0,00	0,00	0,00
A150	Autres immobilisations corporelles	0,00	0,00	0,00	0,00	0,00
A155	Immobilisations corporelles en cours	0,00	0,00	0,00	0,00	0,00
A165	Immobilisations financières	0,00	0,00	0,00	0,00	0,00
A225	Opérations pour compte de tiers	0,00	0,00	0,00	0,00	0,00
	TOTAL	**0,00**	**0,00**	**0,00**	**0,00**	**0,00**

AXE 4 : TRANSITION VERS L'ECONOMIE CIRCULAIRE, GESTION DES DECHETS, PREVENTION DES RISQUES TECHNOLOGIQUES (1)

Type de dépense (2)		Total des dépenses (mandatées) (3)	Favorables	Défavorables	Neutres	Non cotées
A105	Subventions d'investissement versées	0,00	0,00	0,00	0,00	0,00
A110	Autres immobilisations incorporelles	0,00	0,00	0,00	0,00	0,00
A115	Immobilisations incorporelles en cours	0,00	0,00	0,00	0,00	0,00
A120	Terrains	0,00	0,00	0,00	0,00	0,00
A125	Constructions	0,00	0,00	0,00	0,00	0,00
A130	Réseaux et installations de voirie	0,00	0,00	0,00	0,00	0,00
A135	Réseaux divers	0,00	0,00	0,00	0,00	0,00
A140	Installations techniques, agencements et matériel	0,00	0,00	0,00	0,00	0,00
A145	Immobilisations mises en concessions ou affermées	0,00	0,00	0,00	0,00	0,00
A150	Autres immobilisations corporelles	0,00	0,00	0,00	0,00	0,00
A155	Immobilisations corporelles en cours	0,00	0,00	0,00	0,00	0,00
A165	Immobilisations financières	0,00	0,00	0,00	0,00	0,00
A225	Opérations pour compte de tiers	0,00	0,00	0,00	0,00	0,00
	TOTAL	**0,00**	**0,00**	**0,00**	**0,00**	**0,00**

AXE 5 : LUTTE CONTRE LES POLLUTIONS DE L'AIR ET DES SOLS (1)

Type de dépense (2)		Total des dépenses (mandatées) (3)	Favorables	Défavorables	Neutres	Non cotées
A105	Subventions d'investissement versées	0,00	0,00	0,00	0,00	0,00
A110	Autres immobilisations incorporelles	0,00	0,00	0,00	0,00	0,00
A115	Immobilisations incorporelles en cours	0,00	0,00	0,00	0,00	0,00
A120	Terrains	0,00	0,00	0,00	0,00	0,00
A125	Constructions	0,00	0,00	0,00	0,00	0,00
A130	Réseaux et installations de voirie	0,00	0,00	0,00	0,00	0,00
A135	Réseaux divers	0,00	0,00	0,00	0,00	0,00
A140	Installations techniques, agencements et matériel	0,00	0,00	0,00	0,00	0,00
A145	Immobilisations mises en concessions ou affermées	0,00	0,00	0,00	0,00	0,00
A150	Autres immobilisations corporelles	0,00	0,00	0,00	0,00	0,00
A155	Immobilisations corporelles en cours	0,00	0,00	0,00	0,00	0,00
A165	Immobilisations financières	0,00	0,00	0,00	0,00	0,00
A225	Opérations pour compte de tiers	0,00	0,00	0,00	0,00	0,00
	TOTAL	**0,00**	**0,00**	**0,00**	**0,00**	**0,00**

AXE 6 : PRESERVATION DE LA BIODIVERSITE, PROTECTION DES ESPACES NATURELS, AGRICOLES ET SYLVICOLES (1)

Type de dépense (2)		Total des dépenses (mandatées) (3)	Favorables	Défavorables	Neutres	Non cotées
A105	Subventions d'investissement versées	0,00	0,00	0,00	0,00	0,00
A110	Autres immobilisations incorporelles	0,00	0,00	0,00	0,00	0,00
A115	Immobilisations incorporelles en cours	0,00	0,00	0,00	0,00	0,00
A120	Terrains	0,00	0,00	0,00	0,00	0,00
A125	Constructions	0,00	0,00	0,00	0,00	0,00
A130	Réseaux et installations de voirie	0,00	0,00	0,00	0,00	0,00
A135	Réseaux divers	0,00	0,00	0,00	0,00	0,00
A140	Installations techniques, agencements et matériel	0,00	0,00	0,00	0,00	0,00
A145	Immobilisations mises en concessions ou affermées	0,00	0,00	0,00	0,00	0,00
A150	Autres immobilisations corporelles	0,00	0,00	0,00	0,00	0,00
A155	Immobilisations corporelles en cours	0,00	0,00	0,00	0,00	0,00
A165	Immobilisations financières	0,00	0,00	0,00	0,00	0,00
A225	Opérations pour compte de tiers	0,00	0,00	0,00	0,00	0,00
	TOTAL	**0,00**	**0,00**	**0,00**	**0,00**	**0,00**

(1) Les objectifs de transition écologique mentionnés au 1° du IV de l'article 191 de la loi du 29 décembre 2023 correspondent aux six axes de l'article 19 du règlement (UE) 2020/852 du Parlement européen et du Conseil du 18 juin 2020 sur l'établissement d'un cadre visant à favoriser les investissements durables et modifiant le règlement (UE) 2019/2088 du Parlement européen et du Conseil du 27 novembre 2019 sur la publication d'informations en matière de durabilité dans le secteur des services financiers :
Axe 1° atténuation du changement climatique ;
Axe 2° adaptation au changement climatique et prévention des risques naturels ;
Axe 3° gestion des ressources en eau ;
Axe 4° transition vers une économie circulaire, gestion des déchets, prévention des risques technologiques ;
Axe 5° prévention et contrôle des pollutions de l'air et des sols ;
Axe 6° préservation de la biodiversité et protection des espaces naturels, agricoles et sylvicoles.

L'analyse de l'impact environnemental des dépenses visées est réalisée de manière obligatoire :
- à compter de l'exercice 2024 pour l'axe 1° ;
- à compter de l'exercice 2025 pour les axes 1° et 6°.
La cotation selon les autres axes est possible, mais facultative.

(2) Les dépenses pour lesquelles la contribution aux objectifs de transition écologique est présentée obligatoirement sont celles exécutées aux comptes suivants des budgets principaux et des budgets annexes soumis à l'instruction budgétaire et comptable M57 :
- 2031 « Frais d'études »,
- 2111 « Terrains nus »,
- 2115 « Terrains bâtis »,
- 2128 « Autres agencements et aménagements de terrains »,
- 21312 « Bâtiments scolaires »,
- 21318 « Autres bâtiments publics »,
- 21351 « Installations générales, agencements, aménagements des constructions - Bâtiments publics »,
- 21352 « Installations générales, agencements, aménagements des constructions - Bâtiments privés »,
- 2138 « Autres constructions »,
- 2151 « Réseaux de voirie »,
- 2152 « Installations de voirie »,
- 21821 « Matériel et transport ferroviaire »,
- 21828 « Autres matériels de transport »,
- 2312 « Agencements et aménagements de terrains en cours »,
- 2313 « Constructions en cours »,
- 2315 « Installations, matériel et outillage techniques en cours »,
- 2317 « Immobilisations reçues au titre d'une mise à disposition en cours ».
La cotation des autres natures de dépense est possible, mais facultative.

(3) Les dépenses d'investissement pour lesquelles la contribution aux objectifs de transition écologique est présentée s'entendent comme les dépenses réelles exécutées, hors remboursement des annuités d'emprunts à l'exception des remboursements correspondant à la dette liée à la part investissement des marchés de partenariat.

IV – ÉTATS ANNEXÉS	IV
IMPACT DU BUDGET POUR LA TRANSITION ECOLOGIQUE – REPARTITION PAR FONCTION	C3.2

Présentation agrégée par fonction

Type de dépense (2)		Total des dépenses (mandatées) (3)	Favorables	Mixtes	Défavorables	Neutres	Non cotées
0	Services généraux	0,00	0,00	0,00	0,00	0,00	0,00
0-5	Fonds européens	0,00	0,00	0,00	0,00	0,00	0,00
1	Sécurité	0,00	0,00	0,00	0,00	0,00	0,00
2	Enseignement, formation professionnelle et apprentissage	0,00	0,00	0,00	0,00	0,00	0,00
3	Culture, vie sociale, jeunesse, sport et loisirs	0,00	0,00	0,00	0,00	0,00	0,00
4	Santé et action sociale (hors APA, RSA et régularisation RMI	0,00	0,00	0,00	0,00	0,00	0,00
4-3	APA	0,00	0,00	0,00	0,00	0,00	0,00
4-4	RSA – Régularisation des RMI	0,00	0,00	0,00	0,00	0,00	0,00
5	Aménagement des territoires et habitat	0,00	0,00	0,00	0,00	0,00	0,00
6	Action économique	0,00	0,00	0,00	0,00	0,00	0,00
7	Environnement	0,00	0,00	0,00	0,00	0,00	0,00
8	Transports	0,00	0,00	0,00	0,00	0,00	0,00
	TOTAL	**0,00**	**0,00**	**0,00**	**0,00**	**0,00**	**0,00**

AXE 1 : LUTTE CONTRE LE CHANGEMENT CLIMATIQUE (1)

Type de dépense (2)		Total des dépenses (mandatées) (3)	Favorables	Défavorables	Neutres	Non cotées
0	Services généraux	0,00	0,00	0,00	0,00	0,00
0-5	Fonds européens	0,00	0,00	0,00	0,00	0,00
1	Sécurité	0,00	0,00	0,00	0,00	0,00
2	Enseignement, formation professionnelle et apprentissage	0,00	0,00	0,00	0,00	0,00
3	Culture, vie sociale, jeunesse, sports et loisirs	0,00	0,00	0,00	0,00	0,00
4	Santé et action sociale (hors APA, RSA et régularisation RMI)	0,00	0,00	0,00	0,00	0,00
4-3	APA	0,00	0,00	0,00	0,00	0,00
4-4	RSA – Régularisations des RMI	0,00	0,00	0,00	0,00	0,00
5	Aménagement des territoires et habitat	0,00	0,00	0,00	0,00	0,00
6	Action économique	0,00	0,00	0,00	0,00	0,00
7	Environnement	0,00	0,00	0,00	0,00	0,00
8	Transports	0,00	0,00	0,00	0,00	0,00
	TOTAL	**0,00**	**0,00**	**0,00**	**0,00**	**0,00**

AXE 2 : ADAPTATION AU CHANGEMENT CLIMATIQUE ET PREVENTIUON DES RISQUES NATURELS (1)

Type de dépense (2)		Total des dépenses (mandatées) (3)	Favorables	Défavorables	Neutres	Non cotées
0	Services généraux	0,00	0,00	0,00	0,00	0,00
0-5	Fonds européens	0,00	0,00	0,00	0,00	0,00
1	Sécurité	0,00	0,00	0,00	0,00	0,00
2	Enseignement, formation professionnelle et apprentissage	0,00	0,00	0,00	0,00	0,00
3	Culture, vie sociale, jeunesse, sports et loisirs	0,00	0,00	0,00	0,00	0,00
4	Santé et action sociale (hors APA, RSA et régularisation RMI)	0,00	0,00	0,00	0,00	0,00
4-3	APA	0,00	0,00	0,00	0,00	0,00
4-4	RSA – Régularisations des RMI	0,00	0,00	0,00	0,00	0,00
5	Aménagement des territoires et habitat	0,00	0,00	0,00	0,00	0,00
6	Action économique	0,00	0,00	0,00	0,00	0,00
7	Environnement	0,00	0,00	0,00	0,00	0,00
8	Transports	0,00	0,00	0,00	0,00	0,00
	TOTAL	**0,00**	**0,00**	**0,00**	**0,00**	**0,00**

AXE 3 : GESTION DES RESSOURCES EN EAU (1)

Type de dépense (2)		Total des dépenses (mandatées) (3)	Favorables	Défavorables	Neutres	Non cotées
0	Services généraux	0,00	0,00	0,00	0,00	0,00
0-5	Fonds européens	0,00	0,00	0,00	0,00	0,00
1	Sécurité	0,00	0,00	0,00	0,00	0,00
2	Enseignement, formation professionnelle et apprentissage	0,00	0,00	0,00	0,00	0,00
3	Culture, vie sociale, jeunesse, sports et loisirs	0,00	0,00	0,00	0,00	0,00
4	Santé et action sociale (hors APA, RSA et régularisation RMI)	0,00	0,00	0,00	0,00	0,00
4-3	APA	0,00	0,00	0,00	0,00	0,00
4-4	RSA – Régularisations des RMI	0,00	0,00	0,00	0,00	0,00
5	Aménagement des territoires et habitat	0,00	0,00	0,00	0,00	0,00
6	Action économique	0,00	0,00	0,00	0,00	0,00
7	Environnement	0,00	0,00	0,00	0,00	0,00
8	Transports	0,00	0,00	0,00	0,00	0,00
	TOTAL	**0,00**	**0,00**	**0,00**	**0,00**	**0,00**

AXE 4 : TRANSITION VERS L'ECONOMIE CIRCULAIRE, GESTION DES DECHETS, PREVENTION DES RISQUES TECHNOLOGIQUES (1)

Type de dépense (2)		Total des dépenses (mandatées) (3)	Favorables	Défavorables	Neutres	Non cotées
0	Services généraux	0,00	0,00	0,00	0,00	0,00
0-5	Fonds européens	0,00	0,00	0,00	0,00	0,00
1	Sécurité	0,00	0,00	0,00	0,00	0,00
2	Enseignement, formation professionnelle et apprentissage	0,00	0,00	0,00	0,00	0,00
3	Culture, vie sociale, jeunesse, sports et loisirs	0,00	0,00	0,00	0,00	0,00
4	Santé et action sociale (hors APA, RSA et régularisation RMI)	0,00	0,00	0,00	0,00	0,00
4-3	APA	0,00	0,00	0,00	0,00	0,00
4-4	RSA – Régularisations des RMI	0,00	0,00	0,00	0,00	0,00
5	Aménagement des territoires et habitat	0,00	0,00	0,00	0,00	0,00
6	Action économique	0,00	0,00	0,00	0,00	0,00
7	Environnement	0,00	0,00	0,00	0,00	0,00
8	Transports	0,00	0,00	0,00	0,00	0,00
	TOTAL	**0,00**	**0,00**	**0,00**	**0,00**	**0,00**

AXE 5 : LUTTE CONTRE LES POLLUTIONS DE L'AIR ET DES SOLS (1)

Type de dépense (2)		Total des dépenses (mandatées) (3)	Favorables	Défavorables	Neutres	Non cotées
0	Services généraux	0,00	0,00	0,00	0,00	0,00
0-5	Fonds européens	0,00	0,00	0,00	0,00	0,00
1	Sécurité	0,00	0,00	0,00	0,00	0,00
2	Enseignement, formation professionnelle et apprentissage	0,00	0,00	0,00	0,00	0,00
3	Culture, vie sociale, jeunesse, sports et loisirs	0,00	0,00	0,00	0,00	0,00
4	Santé et action sociale (hors APA, RSA et régularisation RMI)	0,00	0,00	0,00	0,00	0,00
4-3	APA	0,00	0,00	0,00	0,00	0,00
4-4	RSA – Régularisations des RMI	0,00	0,00	0,00	0,00	0,00
5	Aménagement des territoires et habitat	0,00	0,00	0,00	0,00	0,00
6	Action économique	0,00	0,00	0,00	0,00	0,00
7	Environnement	0,00	0,00	0,00	0,00	0,00
8	Transports	0,00	0,00	0,00	0,00	0,00
	TOTAL	**0,00**	**0,00**	**0,00**	**0,00**	**0,00**

AXE 6 : PRESERVATION DE LA BIODIVERSITE, PROTECTION DES ESPACES NATURELS, AGRICOLES ET SYLVICOLES (1)

Type de dépense (2)		Total des dépenses (mandatées) (3)	Favorables	Défavorables	Neutres	Non cotées
0	Services généraux	0,00	0,00	0,00	0,00	0,00
0-5	Fonds européens	0,00	0,00	0,00	0,00	0,00
1	Sécurité	0,00	0,00	0,00	0,00	0,00
2	Enseignement, formation professionnelle et apprentissage	0,00	0,00	0,00	0,00	0,00
3	Culture, vie sociale, jeunesse, sports et loisirs	0,00	0,00	0,00	0,00	0,00
4	Santé et action sociale (hors APA, RSA et régularisation RMI)	0,00	0,00	0,00	0,00	0,00
4-3	APA	0,00	0,00	0,00	0,00	0,00
4-4	RSA – Régularisations des RMI	0,00	0,00	0,00	0,00	0,00
5	Aménagement des territoires et habitat	0,00	0,00	0,00	0,00	0,00
6	Action économique	0,00	0,00	0,00	0,00	0,00
7	Environnement	0,00	0,00	0,00	0,00	0,00
8	Transports	0,00	0,00	0,00	0,00	0,00
	TOTAL	**0,00**	**0,00**	**0,00**	**0,00**	**0,00**

(1) Les objectifs de transition écologique mentionnés au 1° du IV de l'article 191 de la loi du 29 décembre 2023 correspondent aux six axes de l'article 19 du règlement (UE) 2020/852 du Parlement européen et du Conseil du 18 juin 2020 sur l'établissement d'un cadre visant à favoriser les investissements durables et modifiant le règlement (UE) 2019/2088 du Parlement européen et du Conseil du 27 novembre 2019 sur la publication d'informations en matière de durabilité dans le secteur des services financiers :

Axe 1° atténuation du changement climatique ;

Axe 2° adaptation au changement climatique et prévention des risques naturels ;

Axe 3° gestion des ressources en eau ;

Axe 4° transition vers une économie circulaire, gestion des déchets, prévention des risques technologiques ;

Axe 5° prévention et contrôle des pollutions de l'air et des sols ;

Axe 6° préservation de la biodiversité et protection des espaces naturels, agricoles et sylvicoles.

L'analyse de l'impact environnemental des dépenses visées est réalisée de manière obligatoire :

- à compter de l'exercice 2024 pour l'axe 1° ;
- à compter de l'exercice 2025 pour les axes 1° et 6°.

La cotation selon les autres axes est possible, mais facultative.

(2) Les dépenses pour lesquelles la contribution aux objectifs de transition écologique est présentée obligatoirement sont celles exécutées aux comptes suivants des budgets principaux et des budgets annexes soumis à l'instruction budgétaire et comptable M57 :

- 2031 « Frais d'études »,
- 2111 « Terrains nus »,
- 2115 « Terrains bâtis »,
- 2128 « Autres agencements et aménagements de terrains »,
- 21312 « Bâtiments scolaires »,
- 21318 « Autres bâtiments publics »,
- 21351 « Installations générales, agencements, aménagements des constructions - Bâtiments publics »,
- 21352 « Installations générales, agencements, aménagements des constructions - Bâtiments privés »,
- 2138 « Autres constructions »,
- 2151 « Réseaux de voirie »,
- 2152 « Installations de voirie »,
- 21821 « Matériel et transport ferroviaire »,
- 21828 « Autres matériels de transport »,
- 2312 « Agencements et aménagements de terrains en cours »,
- 2313 « Constructions en cours »,
- 2315 « Installations, matériel et outillage techniques en cours »,
- 2317 « Immobilisations reçues au titre d'une mise à disposition en cours ».

La cotation des autres natures de dépense est possible, mais facultative.

(3) Les dépenses d'investissement pour lesquelles la contribution aux objectifs de transition écologique est présentée s'entendent comme les dépenses réelles exécutées, hors remboursement des annuités d'emprunts à l'exception des remboursements correspondant à la dette liée à la part investissement des marchés de partenariat.

IV – ÉTATS ANNEXÉS	IV
D – AUTRES ELEMENTS D'INFORMATION – LISTE DES SERVICES ASSUJETTIS A LA TVA ET NON ERIGES EN BUDGET ANNEXE	D1

LISTE DES SERVICES ASSUJETTIS A LA TVA ET NON ERIGES EN BUDGET ANNEXE

Catégorie de services	Intitulé / objet du service	Date de création	Date de délibération	Nature de l'activité (SPIC/SPA)

IV – ÉTATS ANNEXÉS	IV
D – AUTRES ELEMENTS D'INFORMATION – GESTION DES FONDS EUROPEENS	D2

Cet état ne contient pas d'information.

IV – ÉTATS ANNEXÉS	IV
D – AUTRES ELEMENTS D'INFORMATION – ACTIONS DE FORMATION DES ELUS AU 31/12/N	D3

ACTIONS DE FORMATION DES ELUS AU 31/12/N

ELUS BENEFICIAIRES DES ACTIONS DE FORMATION	NOM DE L'ORGANISME DE FORMATION	COÛT DE LA FORMATION	DATE ET LIEU DE LA FORMATION	ACTIONS DE FORMATION FINANCEES PAR LA COLLECTIVITE OU L'ETABLISSEMENT

IV – ÉTATS ANNEXÉS	IV
D – AUTRES ELEMENTS D'INFORMATION – ETAT RELATIF AUX RESSOURCES ET DEPENSES DE LA FORMATION PROFESSIONNELLE DES JEUNES – Annexe à l'article D. 4312-7	D4

Evolution des dépenses associées à la formation professionnelle des jeunes

	APPRENTISSAGE			ENS PRO ss statut scolaire			FORMATIONS CONTINUES en alternance			TOTAL		
	Année n	Année n-1	%	Année n	Année n-1	%	Année n	Année n-1	%	Année n	Année n-1	%
Montant	0,00	0,00	0,00	0,00	0,00	0,00	0,00	0,00	0,00	0,00	0,00	0,00

Etat des ressources de l'apprentissage

RESSOURCES	MONTANT		
	Année n	Année n-1	%
1ère section FNDMA	0,00	0,00	0,00
2ème section FNDMA	0,00	0,00	0,00
Dotations décentralisation (1)	0,00	0,00	0,00
Dotation indemnité comp. forfaitaire	0,00	0,00	0,00
Contribution additionnelle (2)	0,00	0,00	0,00
FSE	0,00	0,00	0,00
FEDER	0,00	0,00	0,00
FEOGA	0,00	0,00	0,00
Reversement excédent de ressources CFA (3)	0,00	0,00	0,00
Autres ressources	0,00	0,00	0,00
Total ressources externes	**0,00**	**0,00**	**0,00**
Effort propre de la collectivité	0,00	0,00	0,00
Total ressources	**0,00**	**0,00**	**0,00**

(1) Dotations au titre des lois du 7 janvier 1983 et du 23 juillet 1987.
(2) Article 37 de la loi de finances initiale pour 2005.
(3) Article R. 116-17 du code du travail.

IV – ÉTATS ANNEXÉS	IV
D – AUTRES ELEMENTS D'INFORMATION – IDENTIFICATION DES FLUX CROISES (1)	D5

1 – FLUX RECIPROQUES ENTRE LE GROUPEMENT A FISCALITE PROPRE ET LES COMMUNES (cf. la liste des opérations en annexe de l'instruction budgétaire et comptable)

SECTION	Prévisions	Réalisations – mandats ou titres	Restes à réaliser au 31/12	Solde Prévisions / réalisations
INVESTISSEMENT				
Dépenses	0,00	0,00	0,00	0,00
Recettes	0,00	0,00	0,00	0,00
FONCTIONNEMENT				
Dépenses	0,00	0,00	0,00	0,00
Recettes	0,00	0,00	0,00	0,00

2 – PRESENTATION CONSOLIDEE DU GROUPEMENT A FISCALITE PROPRE ET DES COMMUNES (après neutralisation des flux réciproques)

SECTION	Prévisions	Réalisations – mandats ou titres	Restes à réaliser au 31/12	Solde Prévisions / réalisations
INVESTISSEMENT				
Dépenses	0,00	0,00	0,00	0,00
Recettes	0,00	0,00	0,00	0,00
FONCTIONNEMENT				
Dépenses	0,00	0,00	0,00	0,00
Recettes	0,00	0,00	0,00	0,00
TOTAL GENERAL DES DEPENSES	0,00	0,00	0,00	0,00
TOTAL GENERAL DES RECETTES	0,00	0,00	0,00	0,00

(1) Cet état doit être rempli uniquement par les groupements à fiscalité propre.

IV – ÉTATS ANNEXÉS	IV
D - AUTRES ÉLÉMENTS D'INFORMATION – ÉTATS DE RÉPARTITION DE LA TEOM – INVESTISSEMENT	D6.1

(COMMUNES ET GROUPEMENTS DE 10 000 HABITANTS ET PLUS, article L. 2313-1)

SECTION D'INVESTISSEMENT – DEPENSES

DEPENSES (1)		
Article (2)	**Libellé (2)**	**Montant**
Remboursement d'emprunts et dettes assimilées		0,00
Acquisitions d'immobilisations		0,00
Opérations d'équipement (1 ligne par opération)		0,00
Autres dépenses éventuelles		0,00
Opérations pour compte de tiers (1 ligne par opération)		0,00
Total des dépenses réelles		0,00
040	*Opérations ordre transf. entre sections*	*0,00*
041	*Opérations patrimoniales*	*0,00*
Total des dépenses d'ordre		*0,00*
TOTAL GENERAL		0,00

SECTION D'INVESTISSEMENT – RECETTES

RECETTES (1)		
Article (2)	**Libellé (2)**	**Montant**
Souscription d'emprunts et dettes assimilées		0,00
Dotations et subventions reçues		0,00
Autres recettes éventuelles		0,00
Opérations pour compte de tiers (1 ligne par opération)		0,00
Total des recettes réelles		0,00
040	*Opérations ordre transf. entre sections*	*0,00*
041	*Opérations patrimoniales*	*0,00*
Total des recettes d'ordre		*0,00*
TOTAL GENERAL		0,00

(1) Compléter par : « Service de distribution de l'eau » ou « Service d'assainissement » dans la mesure où il faut établir un état par

(2) Détailler les chapitres budgétaires par article conformément au plan de comptes appliqué par la commune ou l'établissement

IV – ÉTATS ANNEXÉS	IV
D - AUTRES ÉLÉMENTS D'INFORMATION – ÉTATS DE RÉPARTITION DE LA TEOM - FONCTIONNEMENT	D6.2

(COMMUNES ET GROUPEMENTS DE 10 000 HABITANTS ET PLUS, article L. 2313-1)

SECTION DE FONCTIONNEMENT – DEPENSES

DEPENSES (1)		
Article (2)	Libellé (2)	Montant
011	Charges à caractère général	0,00
012	Charges de personnel et frais assimilés	0,00
65	Autres charges de gestion courante	0,00
66	Charges financières	0,00
67	Charges spécifiques	0,00
68	Dotations aux provisions, dépréciations (3)	0,00
014	Atténuations de produits	0,00
Total des dépenses réelles		0,00
042	*Opérations ordre transf. entre sections*	*0,00*
043	*Opérations ordre intérieur de la section*	*0,00*
Total des dépenses d'ordre		*0,00*
TOTAL GENERAL		0,00

SECTION DE FONCTIONNEMENT – RECETTES

RECETTES (1)		
Article (2)	Libellé (2)	Montant
Recettes issues de la TEOM		0,00
Dotations et participations reçues		0,00
Autres recettes de fonctionnement éventuelles		0,00
70	Prod. services, domaine, ventes diverses	0,00
75	Autres produits de gestion courante	0,00
76	Produits financiers	0,00
77	Produits spécifiques	0,00
78	Reprises amort., dépréciations, prov. (3)	0,00

RECETTES (1)		
Article (2)	**Libellé (2)**	**Montant**
013	**Atténuations de charges**	**0,00**
Total des recettes réelles		**0,00**
042	***Opérations ordre transf. entre sections***	***0,00***
043	***Opérations ordre intérieur de la section***	***0,00***
Total des recettes d'ordre		***0,00***
TOTAL GENERAL		**0,00**

(1) Compléter par : « Service de distribution de l'eau » ou « Service d'assainissement » dans la mesure où il faut établir un état par service.

(2) Détailler les chapitres budgétaires par article conformément au plan de comptes appliqué par la commune ou l'établissement.

(3) Si la commune ou l'établissement a opté pour les provisions semi-budgétaires.

IV – ÉTATS ANNEXÉS	IV
ELEMENTS DU BILAN ETAT DE VENTILATION DES DEPENSES ET RECETTES DES SERVICES D'EAU ET D'ASSAINISSEMENT – SECTION DE FONCTIONNEMENT	D7.1

Cet état ne contient pas d'information.

IV – ÉTATS ANNEXÉS	IV
ELEMENTS DU BILAN ETAT DE VENTILATION DES DEPENSES ET RECETTES DES SERVICES D'EAU ET D'ASSAINISSEMENT – SECTION D'INVESTISSEMENT	D7.2

Cet état ne contient pas d'information.

IV – ÉTATS ANNEXÉS	IV
D – AUTRES ELEMENTS D'INFORMATION – SUIVI DES OPERATIONS AU TITRE DU NPNRU	D8.1

ETAT DE SYNTHESE PAR CONVENTION

NOMENCLATURE :

14-Etudes et conduite de projet
15-Relogement des ménages avec minoration de loyer
21-Démolition de logements locatifs sociaux
22-Recyclage de copropriétés dégradées
23-Recyclage de l'habitat ancien dégradé
24-Aménagement d'ensemble
31-Reconstitution de l'offre de logements locatifs sociaux
32-Production d'une offre de relogement temporaire
33-Requalification de logements locatifs sociaux
34-Résidentialisation de logements
35-Actions de portage massif en copropriétés dégradées
36-Accession à la propriété
37-Equipement public de proximité
38-Immobilier à vocation économique
39-Autres investissements
41-Quartiers Fertiles-Opérations d'ingénierie et dépenses de personnel
42-Quartiers Fertiles-Opérations d'investissement

(1) Ensemble des AP et AE ouverts sur l'opération, tous exercices confondus
(2) Ensemble des AP et AE engagés sur l'opération, sur l'exercice courant
(3) Ensemble des crédits décaissés ou encaissés pour l'opération, tous exercices cumulés
(4) Ensemble des crédits décaissés ou encaissés sur l'exercice budgétaire N pour la mise en œuvre de l'opération

IV – ÉTATS ANNEXÉS	IV
D – AUTRES ELEMENTS D'INFORMATION – SUIVI DES OPERATIONS AU TITRE DU NPNRU	D8.2

Cet état ne contient pas d'information.

État des Contrôles du Compte Financier

L’état des contrôles du compte financier ne fait pas apparaître d’anomalie sur le périmètre des contrôles effectués portant sur la cohérence des états patrimoniaux et la concordance de l’exécution budgétaire.

V – ARRETE ET SIGNATURES	V
ARRETE ET SIGNATURES	A

Date d'édition : 26/03/2026

Comptable(s)			Ayant exercé au cours de la gestion	
M CHRISTOPHE CHAMBON	du	01/01/2025	au	26/03/2026

Vu et certifié par le comptable supérieur ou son délégué qui déclare que le présent compte est exact en ses résultats.

Observations :

GARCIA Sandrine (1018057461-0), Inspecteur divisionnaire FiP classe normale **A DDFiP DES PYRENEES-ORIENTALES, le 27/03/2026**

Le comptable soussigné affirme véritable, sous les peines de droit, le présent compte.

CHAMBON Christophe (1013607042-0), Inspecteur divisionnaire FiP classe normale **A ARGELES-SUR-MER, le 31/03/2026**

Vu par l'ordonnateur ou son délégué qui certifie que le présent compte a été voté le par l'organe délibérant.

A , le

REPUBLIQUE FRANÇAISE

: CDC ALBERES COTE VERMEILLE ILLIBERIS (1)

(2) RELATIF AU BUDGET PRINCIPAL DE CC ACVI

Numéro SIRET : 20004360200123

POSTE COMPTABLE : CENTRE GESTION COMPTABLE ARGELES

M. 57

Compte financier unique

Voté par nature

BUDGET : ZAD ARGELES SUR MER CC ACVI (3)

ANNEE 2025

(1) Indiquer soit le nom de la collectivité, soit le libellé de l'établissement, soit le nom du syndicat mixte relevant de l'article L. 5721-2 du CGCT.

(2) Libellée du budget principal s'il s'agit d'un budget annexe

(3) Indiquer le budget concerné : budget principal ou libellé du budget annexe.

Sommaire

I - Informations générales et synthétiques

A - Informations statistiques, fiscales et financières 4
B1 - Présentation générale du compte financier - Vue d'ensemble 5
B2 - Résultats d'exécution du budget principal et du budget des services non personnalisés 6
B3.1 - Liste des organismes de regroupement 7
B3.2 - Liste des établissements publics créés 8
B3.3 - Liste des services individualisés dans un budget annexe 9
C1 - Détail des restes à réaliser - Dépenses 10
C2 - Détail des restes à réaliser - Recettes 11
D - Bilan synthétique 12
E - Compte de résultat synthétique 13
F - Taux des contributions et produits afférents en N 15

II - Exécution budgétaire

A - Modalités de vote du budget 16

Vue d'ensemble

A1.1 - Dépenses d'investissement 17
A1.2 - Recettes d'investissement 18
A2.1 - Dépenses de fonctionnement 19
A2.2 - Recettes de fonctionnement 20

Vue détaillée

B1 - Dépenses d'investissement 21
B2 - Recettes d'investissement 23
C1 - Opérations d'équipement - Détail des chapitres et articles 25
D1 - Dépenses de fonctionnement 26
D2 - Recettes de fonctionnement 28

III - Etats financiers

A - Bilan 30
B - Compte de résultat 34
C - Annexe (uniquement pour les collectivités certifiables) 37
D - Balance des comptes 38

IV - Etats annexés

A - Présentation croisée et agrégée

A1 - Présentation croisée, section d'investissement - Vue d'ensemble 42
A2 - Présentation croisée, section de fonctionnement - Vue d'ensemble 44
A3 - Présentation agrégée du budget principal et des budgets annexes 46

B - Etats annexés patrimoniaux

B1.1 - Etat de la dette - Détail des crédits de trésorerie 48
B1.2 - Etat de la dette - Répartition par nature de dette 49
B1.3 - Etat de la dette - Répartition par structure de taux 53
B1.4 - Etat de la dette - Typologie de la répartition de l'encours 55
B1.5 - Etat de la dette - Détail des opérations de couverture 56
B1.6 - Etat de la dette - Remboursement anticipé d'emprunts avec refinancement 58
B1.7 - Etat de la dette - Emprunts renégociés au cours de l'année N 59
B1.8 - Etat de la dette - Dette pour financer l'emprunt d'un autre organisme 60
B1.9 - Etat de la dette - Autres dettes 61
B2 - Méthodes utilisées pour les amortissements 62
B3 - Etat des provisions 63
B4 - Etat des charges transférées Sans Objet
B5 - Détail des opérations pour comptes de tiers Sans Objet
B6 - Prêts Sans Objet
B7.1 - Etat synthetique des engagements donnés Sans Objet
B7.2 - Etat synthetique des engagements reçus Sans Objet
B7.3 - Etat des emprunts garantis Sans Objet
B7.4 - Calcul du ratio d'endettement relatif aux emprunts garantis Sans Objet
B7.5 - Etat des contrats de crédit-bail Sans Objet
B7.6 - Etat des marchés de partenariat Sans Objet
B7.7 - Etat des recettes grevées d'une affectation spéciale Sans Objet
B7.8 - Autres engagements donnés Sans Objet
B7.9 - Autres engagements reçus Sans Objet

B8 - Liste des concours attribués à des tiers en nature ou en subventions 65
B9 - Etat du personnel Sans Objet
B10 - Liste des organismes dans lesquels la collectivité a pris un engagement financier Sans Objet
B11.1 - Etat de ventilation des dépenses liées à la gestion de la crise sanitaire du COVID-19 - Fonctionnement Sans Objet
B11.2 - Etat de ventilation des dépenses liées à la gestion de la crise sanitaire du COVID-19 - Investissement Sans Objet

C - Etats annexés budgétaires

C1.1 - Equilibre budgétaire 66
C1.2- Equilibre budgétaire - Dépenses 67
C1.3 - Equilibre budgétaire - Recettes 68
C2.1 - Situation des AP Sans Objet
C2.2 - Situation des AE Sans Objet

IV - Annexes

C - Etats annexés budgétaires

C3.1 - Impact du budget pour la transition écologique - Répartition par nature 70
C3.2 - Impact du budget pour la transition écologique - Répartition par fonction 77

IV - Etats annexés

D - Autres éléments d'information

D1 - Liste des services assujettis à la TVA et non érigés en budget annexe 84
D2 - Gestion des fonds européens 85
D3 - Actions de formation des élus 86
D4 - Etat relatif aux ressources et dépenses de la formation professionnelle des jeunes Sans Objet
D5 - Identification des flux croisés Sans Objet
D6.1 - Etats de la répartition de la TEOM - Investissement 87
D6.2 - Etats de la répartition de la TEOM - Fonctionnement 88
D7.1- Etats des dépenses et recettes des services d'eau et d'assainissement - Fonctionnement (1) 90
D7.2 - Etats des dépenses et recettes des services d'eau et d'assainissement - Investissement (1) 91
D8.1 - Suivi des opérations au titre du NPNRU - Etat de synthèse 92
D8.2 - Suivi des opérations au titre du NPNRU - Détail 93
E - État des Contrôles du Compte Financier 94

V - Arrêté et signatures

A - Arrêté et signatures 95

Préciser, pour chaque annexe, si l'état est joint ou sans objet.

Dans l'ensemble des tableaux, les cases grisées ne doivent pas être remplies.

Conformément à l'instruction budgétaire et comptable, il convient de mentionner que :

dans la présentation croisée, la rubrique fonctionnelle 01 – Opérations non ventilables comprend les impôts et taxes non affectés, les dotations et participations, la dette et les opérations financières, les opérations patrimoniales en investissement, les frais de fonctionnement des groupes d'élus en fonctionnement ;
les opérations d'ordre doivent figurer en italique.

(1) Cet état ne peut être produit que par les communes dont la population est inférieure à 500 habitants et qui gèrent les services de distribution de l'eau potable et d'assainissement sous forme de régie simple sans budget annexe (art. L. 2221-11 du CGCT)

I – INFORMATIONS GENERALES ET SYNTHÉTIQUES | I

INFORMATIONS STATISTIQUES, FISCALES ET FINANCIERES | A

Informations statistiques	
	Valeurs
Population totale	

Informations fiscales (N-2)	
	Collectivité
Indicateur de ressources fiscales ou potentiel fiscal par habitant (1)	

	Ratios de niveau	Valeurs
1	Dépenses réelles de fonctionnement / population	
2	Recettes réelles de fonctionnement / population	
3	Dépenses d'équipement brut / population	
4	Encours de dette / population (2)(3)	
5	DGF / population	
	Ratios de structure et d'analyse financière	**Valeurs**
6	Dépenses de personnel / dépenses réelles de fonctionnement	
7	Dépenses réelles de fonctionnement et remboursement annuel de la dette en capital / recettes réelles de fonctionnement (4)	
8	Taux d'épargne brute (Epargne brute / recettes réelles de fonctionnement) (2) (4)	
9	Taux d'épargne nette ((Epargne brute – remboursement annuel de la dette en capital) / recettes réelles de fonctionnement)	
10	Ratio d'endettement (Encours de la dette / recettes réelles de fonctionnement) (2) (3) (4)	
11	Capacité de désendettement (encours de dette / épargne brute) (2) (3) (4)	

(1) A renseigner selon les dispositions législatives et réglementaires applicables à la collectivité. Informations comprises dans la fiche de répartition de la DGF de l'exercice N-1, établie sur la base des informations N-2 (transmise par les services préfectoraux).

(2) Les ratios s'appuyant sur l'encours de la dette se calculent à partir du montant de la dette au 31 décembre N.

(3) L'encours de dette doit comprendre les avances remboursables consenties au titre de l'article 25 de la loi n° 2020-935 du 30 juillet 2020 de finances rectificative pour 2020, portant attribution des avances remboursables sur les recettes fiscales prévues aux articles 1594 A et 1595 du code général des impôts.

(4) Pour les syndicats mixtes, seules ces données sont à renseigner.

I – INFORMATIONS GENERALES ET SYNTHÉTIQUES	I
PRESENTATION GENERALE DU COMPTE FINANCIER – VUE D'ENSEMBLE	B1

Détermination du résultat cumulé à la fin de l'exercice N					
			Investissement	Fonctionnement	Total cumulé
Recettes	Prévision budgétaire totale	A	808 277,06	1 191 000,00	1 999 277,06
	Recettes réalisées (1)	B	617 277,06	929 361,37	1 546 638,43
	Restes à réaliser	C	0,00	0,00	0,00
Dépenses	Autorisation budgétaire totale	D	1 191 000,00	1 190 999,91	2 381 999,91
	Dépenses réalisées (1)	E	922 494,79	922 494,79	1 844 989,58
	Restes à réaliser	F	0,00	0,00	0,00
Différences entre les titres et les mandats	Solde des réalisations de l'exercice (+/-)	G = B – E	-305 217,73	6 866,58	-298 351,15
Résultats antérieurs reportés	Résultats antérieurs reportés (+/-)	H	382 722,94	-0,09	382 722,85
Solde (investissement) ou résultat de clôture (fonctionnement)	Excédent /déficit	G + H	77 505,21	6 866,49	84 371,70
Différence entre les restes à réaliser	Restes à réaliser (+/-)	I = C - F	0,00	0,00	0,00
Résultat cumulé	Excédent /déficit	G + H + I	77 505,21	6 866,49	84 371,70

(1) Les recettes réalisées et les dépenses réalisées concernent les opérations réelles et les opérations d'ordre

I – INFORMATIONS GÉNÉRALES ET SYNTHÉTIQUES

I

Résultats d'exécution du budget principal et des budgets des services non personnalisés

B2

	Résultat à la clôture de l'exercice précédent : exercice N-1	Part affectée à l'investissement : exercice N	Résultat de l'exercice N	Transfert ou intégration de résultat par opération d'ordre non budgétaire	Résultat de clôture de l'exercice N
I - Budget principal	**0,00**	**0,00**	**0,00**	**0,00**	**0,00**
Investissement	0,00	0,00	0,00	0,00	0,00
Fonctionnement	0,00	0,00	0,00	0,00	0,00
TOTAL I	**0,00**	**0,00**	**0,00**	**0,00**	**0,00**
II - Budgets des services à caractère administratif	**0,00**	**0,00**	**0,00**	**0,00**	**0,00**
ZA ARGELES SUR MER-CDC ACV	0,00	0,00	0,00	0,00	0,00
Investissement	382 722,94	0,00	-305 217,73	0,00	77 505,21
Fonctionnement	-0,09	0,00	6 866,58	0,00	6 866,49
Sous-Total	382 722,85	0,00	-298 351,15	0,00	84 371,70
TOTAL II	**382 722,85**	**0,00**	**-298 351,15**	**0,00**	**84 371,70**
III - Budgets des services à caractère industriel et commercial	**0,00**	**0,00**	**0,00**	**0,00**	**0,00**
TOTAL III	**0,00**	**0,00**	**0,00**	**0,00**	**0,00**
TOTAL I + II + III	**382 722,85**	**0,00**	**-298 351,15**	**0,00**	**84 371,70**

I – INFORMATIONS GENERALES ET SYNTHÉTIQUES	I
LISTE DES ORGANISMES DE REGROUPEMENT AUXQUELS ADHÈRE LA COLLÉCTIVITE	B3.1

Désignation des organismes	Date d'adhésion	Mode de participation (1)	Montant du financement
Syndicats mixtes (article L. 5721-2 du CGCT)			
EPCI			
Autres organismes de regroupement			

(1) Indiquer si le financement est fait par TPZ, TPU, TPU + fiscalité additionnelle ou sans fiscalité propre.

I – INFORMATIONS GENERALES ET SYNTHÉTIQUES	I
LISTE DES ÉTABLISSEMENTS PUBLICS CRÉÉS	B3.2

Catégorie d'établissement (1)	Intitulé / objet de l'établissement	Date de création	Date de délibération	Nature de l'activité (SPIC/SPA)	TVA (oui / non)

(1) Il s'agit de recenser les établissements publics créés par la collectivité pour l'exploitation directe d'un service public relevant de sa compétence.

Pour rappel, la collectivité a l'obligation de constituer une régie si le service concerné est de nature industrielle et commerciale (cf. article L. 1412-1 du CGCT) ou la faculté de constituer une régie si le service concerné est de nature administrative et n'est pas de ceux qui, par leur nature ou par la loi, ne peuvent être assurés que par la collectivité elle-même (cf. article L. 1412-2 du CGCT).

Les régies ainsi créées peuvent, au choix de la collectivité, être dotées :

- soit de la personnalité morale et de l'autonomie financière ;
- soit de la seule autonomie financière.

Cependant, il convient de préciser que seules les régies dotées de la personnalité morale et de l'autonomie financière sont dénommées établissement public et doivent être recensées dans cet état.

I – INFORMATIONS GENERALES ET SYNTHÉTIQUES	I
LISTE DES SERVICES INDIVIDUALISÉS DANS UN BUDGET ANNEXE	B3.3

Catégorie de services (1)	Intitulé / objet du service	Date de création	Date de délibération	N° SIRET	Nature de l'activité (SPIC/SPA)	TVA (oui / non)

(1) Exemples de catégories : régie à seule autonomie financière, opérations d'aménagement, service social et médico-social.

I – INFORMATIONS GENERALES ET SYNTHÉTIQUES	I
EXECUTION DU BUDGET – RAR DEPENSES	C1

DETAIL DES RESTES A REALISER N EN DEPENSES (1)

Chap. / art. (2)	Libellé	Dépenses engagées non mandatées
SECTION D'INVESTISSEMENT – TOTAL		(I) 0,00
018	RSA	0,00
10	Dotations, fonds divers et réserves	0,00
13	Subventions d'investissement (3)	0,00
16	Emprunts et dettes assimilées	0,00
18	Cpte de liaison : affectation (BA,régie)	0,00
20	Immobilisations incorporelles (sauf le 204)	0,00
204	Subventions d'équipement versées (3) (5)	0,00
21	Immobilisations corporelles (3)	0,00
22	Immobilisations reçues en affectation (3)	0,00
23	Immobilisations en cours (sauf 2324) (3)	0,00
26	Participations et créances rattachées	0,00
27	Autres immobilisations financières (3)	0,00
45	Chapitres d'opérations pour compte de tiers	0,00
SECTION DE FONCTIONNEMENT – TOTAL		(II) 0,00
011	Charges à caractère général (4)	0,00
012	Charges de personnel et frais assimilés (4)	0,00
014	Atténuations de produits	0,00
016	APA	0,00
017	RSA / Régularisations de RMI	0,00
65	Autres charges de gestion courante (4)	0,00
6586	Frais fonctionnement des groupes d'élus	0,00
66	Charges financières	0,00
67	Charges spécifiques (4)	0,00

(1) Il s'agit des restes à réaliser établis conformément à la comptabilité d'engagement annuelle. Ces restes à réaliser seront repris au BP ou au BS N+1.

(2) Suivant le niveau de vote retenu par l'assemblée délibérante.

(3) Hors dépenses imputées au chapitre 018.

(4) Hors dépenses imputées aux chapitres 016 et 017.

(5) Le chapitre 204 « Subventions d'équipement versées » est un chapitre globalisé regroupant les comptes 204 et 2324.

I – INFORMATIONS GENERALES ET SYNTHÉTIQUES	I
EXECUTION DU BUDGET – RAR RECETTES	C2

DETAIL DES RESTES A REALISER N EN RECETTES (1)

Chap. / art. (2)	Libellé	Titres restant à émettre
SECTION D'INVESTISSEMENT – TOTAL		(III) 0,00
018	RSA	0,00
024	Produits des cessions d'immobilisations	0,00
10	Dotations, fonds divers et réserves	0,00
13	Subventions d'investissement (reçues) (3)	0,00
16	Emprunts et dettes assimilées	0,00
18	Cpte de liaison : affectation (BA,régie)	0,00
20	Immobilisations incorporelles (sauf 204) (3)	0,00
204	Subventions d'équipement versées (3) (5)	0,00
21	Immobilisations corporelles (3)	0,00
22	Immobilisations reçues en affectation (3)	0,00
23	Immobilisations en cours (sauf 2324) (3)	0,00
26	Participations et créances rattachées	0,00
27	Autres immobilisations financières (3)	0,00
45	Chapitres d'opérations pour compte de tiers	0,00
SECTION DE FONCTIONNEMENT – TOTAL		(IV) 0,00
70	Prod. services, domaine, ventes diverses	0,00
73	Impôts et taxes	0,00
731	Fiscalité locale	0,00
74	Dotations et participations (4)	0,00
75	Autres produits de gestion courante (4)	0,00
013	Atténuations de charges (4)	0,00
016	APA	0,00
017	RSA / Régularisations de RMI	0,00
76	Produits financiers	0,00
77	Produits spécifiques (4)	0,00

(1) Il s'agit des restes à réaliser établis conformément à la comptabilité d'engagement annuelle. Ces restes à réaliser seront repris au BP ou au BS N+1.

(2) Suivant le niveau de vote retenu par l'assemblée délibérante.

(3) Hors recettes imputées au chapitre 018.

(4) Hors recettes imputées aux chapitres 016 et 017.

(5) Le chapitre 204 « Subventions d'équipement versées » est un chapitre globalisé regroupant les comptes 204 et 2324.

I – INFORMATIONS GÉNÉRALES ET SYNTHÉTIQUES	I
Bilan synthétique (en milliers d'euros)	**D**

ACTIF NET (1)	Total
ACTIF IMMOBILISÉ	**0,00**
Immobilisations incorporelles (nettes)	**0,00**
Subventions d'investissement versées	0,00
Autres immobilisations incorporelles	0,00
Immobilisations corporelles (nettes)	**0,00**
Terrains	0,00
Constructions	0,00
Réseaux et installations de voirie	0,00
Réseaux divers	0,00
Installations techniques, agencements et matériel	0,00
Immobilisations mises en concessions ou affermées	0,00
Autres	0,00
Immobilisations corporelles en cours	**0,00**
Droits de retour relatifs aux biens mis à disposition ou affectés	**0,00**
Immobilisations financières (nettes)	**0,00**
TOTAL ACTIF IMMOBILISÉ (I)	**0,00**
ACTIF CIRCULANT	**0,00**
Stocks	922,49
Créances	84,37
Charges constatées d'avance	0,00
Trésorerie	0,00
TOTAL ACTIF CIRCULANT (II)	**1 006,87**
Comptes de régularisation (III)	0,00
Écarts de conversion actif (IV)	0,00
TOTAL GÉNÉRAL (I + II + III + IV)	**1 006,87**

FONDS PROPRES ET PASSIF	Total
FONDS PROPRES	**0,00**
Apports et subventions d'investissement	0,00
Neutralisations et régularisations	0,00
Réserves	0,00
Report à nouveau	0,00
Résultat de l'exercice	6,87
Droits du concédant, de l'affermant, de l'affectant et du remettant	0,00
TOTAL FONDS PROPRES (I)	**6,87**
PASSIF	**0,00**
TOTAL PROVISIONS POUR RISQUES ET CHARGES (1)	**0,00**
DETTES FINANCIÈRES	**0,00**
Emprunts obligataires	0,00
Emprunts souscrits auprès des établissements de crédit	0,00
Dettes financières et autres emprunts	1 000,00
TOTAL DETTES FINANCIÈRES (2)	**1 000,00**
DETTES NON FINANCIÈRES	**0,00**
Dettes fournisseurs et comptes rattachés	0,00
Autres dettes non financières	0,00
Produits constatés d'avance	0,00
TOTAL DETTES NON FINANCIÈRES (3)	**0,00**
TOTAL TRÉSORERIE (4)	**0,00**
TOTAL PASSIF (II) = (1+2+3+4)	**1 000,00**
Comptes de régularisation (III)	0,00
Écarts de conversion passif (IV)	0,00
TOTAL GÉNÉRAL (I + II + III + IV)	**1 006,87**

[1] Déduction faite des amortissements et des dépréciations

I – INFORMATIONS GÉNÉRALES ET SYNTHÉTIQUES	I
Compte de résultat synthétique (en milliers d'euros)	**E**

POSTES	Exercice N	Exercice N-1
PRODUITS DE FONCTIONNEMENT	**0,00**	**0,00**
PRODUITS SANS CONTREPARTIE DIRECTE (ou subventions et produits assimilés)	**0,00**	**0,00**
Dotations de l'état	0,00	0,00
Participations	0,00	0,00
Compensations, autres attributions et autres participations	0,00	0,00
Dons et legs	0,00	0,00
Impôts et taxes	0,00	0,00
PRODUITS AVEC CONTREPARTIE DIRECTE	**0,00**	**0,00**
Ventes de biens ou prestations de services	3,73	0,00
Produits des cessions d'actifs	0,00	0,00
Autres produits de gestion	3,13	0,00
Production stockée et immobilisée	305,22	125,17
AUTRES PRODUITS	**0,00**	**0,00**
Reprises sur amortissement, dépréciations, provisions et transferts de charges	0,00	0,00
Reprises du financement rattaché à un actif	0,00	0,00
Neutralisation des amortissements, dépréciations et provisions	0,00	0,00
Neutralisation des moins-values de cession	0,00	0,00
TOTAL PRODUITS DE FONCTIONNEMENT(I)	**312,08**	**125,17**
CHARGES DE FONCTIONNEMENT	**0,00**	**0,00**
Achats et charges externes	305,22	125,17
Charges de personnel	0,00	0,00
Indemnités des élus (et membres du CESR)	0,00	0,00
Autres charges de fonctionnement (dont pertes sur créances irrécouvrables)	0,00	0,00
Impôts et taxes	0,00	0,00
Dotations aux amortissements, dépréciations, provisions	0,00	0,00
Valeurs nettes comptables des éléments d'actifs cédés	0,00	0,00
Neutralisation des dépréciations et provisions	0,00	0,00
Neutralisation des plus-values de cession	0,00	0,00

I – INFORMATIONS GÉNÉRALES ET SYNTHÉTIQUES	I
Compte de résultat synthétique (en milliers d'euros)	E

POSTES	Exercice N	Exercice N-1
TOTAL CHARGES DE FONCTIONNEMENT (II)	**305,22**	**125,17**
CHARGES D'INTERVENTION	**0,00**	**0,00**
Dispositifs d'intervention pour compte propre	0,00	0,00
Autres charges	0,00	0,00
TOTAL CHARGES D'INTERVENTION (III)	**0,00**	**0,00**
PRODUITS (ou CHARGES) NETS DE L'ACTIVITE (IV = I - II - III)	**6,87**	**0,00**
TOTAL PRODUITS FINANCIERS (V)	**0,00**	**0,00**
TOTAL CHARGES FINANCIERES (VI)	**0,00**	**0,00**
PRODUITS (ou CHARGES) FINANCIERS NETS (VII = V - VI)	**0,00**	**0,00**
RESULTAT DE L'EXERCICE (VIII = IV + VII)	**6,87**	**0,00**

I – INFORMATIONS GÉNÉRALES ET SYNTHÉTIQUES | I

TAUX DES CONTRIBUTIONS ET PRODUITS AFFERENTS EN N | F

Libellés		Taux, coefficient ou forfait appliqués par décision de l'assemblée délibérante (%, unité ou €)	Variation du taux / N-1 (%)	Produit N	Variation du produit / N-1 (%)
Part régionale des ressources					
TICPE (part définie à l'art. 265 du code des douanes)	SP	0,00	0,00	0,00	0,00
	Gazole	0,00	0,00	0,00	0,00
TICPE (majoration définie à l'art. 265 A *bis* du code des douanes)	SP	0,00	0,00	0,00	0,00
	Gazole	0,00	0,00	0,00	0,00
Taxe sur les permis de conduire		0,00	0,00	0,00	0,00
Taxe sur les certificats d'immatriculation des véhicules		0,00	0,00	0,00	0,00
Taxe spéciale de consommation de produits pétroliers (1)		0,00	0,00	0,00	0,00
Taxe sur le transport public aérien et maritime (1)		0,00	0,00	0,00	0,00
Taxe relative à l'octroi de mer (1)		0,00	0,00	0,00	0,00
Droits assimilés au droit d'octroi de mer auxquels sont soumis les rhums et spiritueux (1)		0,00	0,00	0,00	0,00
Part départementale des ressources					
Taxe d'aménagement		0,00	0,00	0,00	0,00
Taxe de publicité foncière et droit d'enregistrement		0,00	0,00	0,00	0,00
Taxe sur la consommation finale d'électricité		0,00	0,00	0,00	0,00
Taxe sur les remontées mécaniques des zones de montagne		0,00	0,00	0,00	0,00
Part communale des ressources					
TFPB		0,00	0,00	0,00	0,00
TFPNB		0,00	0,00	0,00	0,00
CFE		0,00	0,00	0,00	0,00
Taxe d'habitation sur les résidences secondaires		0,00	0,00	0,00	0,00
TOTAL				**0,00**	**0,00**

(1) Taxes perçues par les collectivités d'Outre-mer.

(2) Détailler les taxes pour lesquelles la collectivité a un pouvoir de modulation.

II – EXECUTION BUDGETAIRE	II
MODALITES DE VOTE DU BUDGET	A

I – L'assemblée délibérante a voté le budget :

- au niveau du chapitre (1) pour la section d'investissement ;
- au niveau du chapitre (1) pour la section de fonctionnement ;
- avec (2) vote formel sur les chapitres « opérations d'équipement » ;
- sans (2) vote formel sur chacun des chapitres.

La liste des articles spécialisés sur lesquels l'ordonnateur ne peut procéder à des virements d'article à article est la suivante :

II –En l'absence de mention au paragraphe I ci-dessus, le budget est réputé voté par chapitre, sans vote formel sur chacun des chapitres, en fonctionnement, et en investissement sans vote formel pour les chapitres « opération d'équipement ».

III – Conformément à l'article L. 5217-10-6 du CGCT, l'assemblée délibérante autorise le président à opérer des virements de crédits de paiement de chapitre à chapitre, à l'exclusion des crédits relatifs aux dépenses de personnel, dans les limites suivantes (3) :

- Fonctionnement : %
- Investissement : %

IV – En l'absence de mention au paragraphe III ci-dessus, le président est réputé ne pas avoir reçu l'autorisation de l'assemblée délibérante de pratiquer des virements de crédits de paiement de chapitre à chapitre.

V – Les provisions sont semi-budgétaires (4).

(1) A compléter par « du chapitre » ou « de l'article ».

(2) Indiquer « avec » ou « sans » vote formel.

(3) Au maximum dans la limite de 7.5 % des dépenses réelles de chaque section.

(4) A compléter par un seul des deux choix suivants, selon les dispositions législatives et réglementaires applicables à la collectivité :

- semi budgétaire ;
- budgétaire par délibération N°… du ...

II – EXECUTION BUDGETAIRE — II

DEPENSES D'INVESTISSEMENT – VUE D'ENSEMBLE — A1.1

Chapitre	Intitulé	Prévisions (a) (BP + DM + RAR N-1)	Réalisations (mandats émis) (b)	Taux de réalisation (b/a)	Restes à réaliser au 31/12 (1)
018	RSA	0,00	0,00	0,00	0,00
20	Immobilisations incorporelles (sauf 204)	0,00	0,00	0,00	0,00
204	Subventions d'équipement versées (6)	0,00	0,00	0,00	0,00
21	Immobilisations corporelles	0,00	0,00	0,00	0,00
22	Immobilisations reçues en affectation	0,00	0,00	0,00	0,00
23	Immobilisations en cours	0,00	0,00	0,00	0,00
	Total des opérations d'équipement (2)	0,00	0,00	0,00	0,00
Total des dépenses d'équipement		**0,00**	**0,00**	**0,00**	**0,00**
10	Dotations, fonds divers et réserves	0,00	0,00	0,00	0,00
13	Subventions d'investissement	0,00	0,00	0,00	0,00
16	Emprunts et dettes assimilées (sauf 1688 non budgétaire)	0,00	0,00	0,00	0,00
18	Cpte de liaison : affectation (BA,régie)	0,00	0,00	0,00	0,00
26	Participations et créances rattachées	0,00	0,00	0,00	0,00
27	Autres immobilisations financières	0,00	0,00	0,00	0,00
Total des dépenses financières		**0,00**	**0,00**	**0,00**	**0,00**
45	Chapitres d'opérations pour compte de tiers (3)	0,00	0,00	0,00	0,00
Total des dépenses réelles d'investissement		**0,00**	**0,00**	**0,00**	**0,00**
040	*Opérations ordre transf. entre sections (4)*	*1 191 000,00*	*922 494,79*	*77,46*	*0,00*
041	*Opérations patrimoniales (5)*	*0,00*	*0,00*	*0,00*	*0,00*
Total des dépenses d'ordre en investissement		**1 191 000,00**	**922 494,79**	**77,46**	**0,00**
Total des dépenses d'investissement de l'exercice		**1 191 000,00**	**922 494,79**	**77,46**	**0,00**
001 Solde d'exécution négatif reporté		**0,00**			
Total des dépenses de la section d'investissement		**1 191 000,00**	**922 494,79**		**0,00**

(1) Dépenses engagées non mandatées.

(2) Voir l'état II-C1.1 pour le détail des opérations d'équipement.

(3) Voir l'état IV-B5 pour le détail des opérations pour compte de tiers.

(4) *DI 040 = RF 042*

(5) *DI 041 = RI 041*

(6) Le chapitre 204 est un chapitre globalisé qui inclut le 204 et le 2324.

II – EXECUTION BUDGETAIRE | II

RECETTES D'INVESTISSEMENT – VUE D'ENSEMBLE | A1.2

Chapitre	Intitulé	Prévisions (a) (BP + DM + RAR N-1)	Réalisations (titres émis) (b)	Taux de réalisation (b/a)	Restes à réaliser au 31/12 (1)
018	RSA	0,00	0,00	0,00	0,00
13	Subventions d'investissement	0,00	0,00	0,00	0,00
16	Emprunts et dettes assimilées	191 000,00	0,00	0,00	0,00
20	Immobilisations incorporelles (sauf 204)	0,00	0,00	0,00	0,00
204	Subventions d'équipement versées(8)	0,00	0,00	0,00	0,00
21	Immobilisations corporelles	0,00	0,00	0,00	0,00
22	Immobilisations reçues en affectation	0,00	0,00	0,00	0,00
23	Immobilisations en cours	0,00	0,00	0,00	0,00
10	Dotations, fonds divers et réserves	0,00	0,00	0,00	0,00
18	Cpte de liaison : affectation (BA,régie)	0,00	0,00	0,00	0,00
26	Participations et créances rattachées	0,00	0,00	0,00	0,00
27	Autres immobilisations financières	0,00	0,00	0,00	0,00
024	Produits des cessions d'immobilisations	0,00			
45	Chapitres d'opérations pour compte de tiers (2)	0,00	0,00	0,00	0,00
Total des recettes réelles d'investissement		**191 000,00**	**0,00**	**0,00**	**0,00**
021	*Virement de la section de fonctionnement (3)*	*0,00*			
040	*Opérations ordre transf. entre sections (4) (5) (6)*	*617 277,06*	*617 277,06*	*100,00*	*0,00*
041	*Opérations patrimoniales (7)*	*0,00*	*0,00*	*0,00*	*0,00*
Total des recettes d'ordre en investissement		**617 277,06**	**617 277,06**	**100,00**	**0,00**
Total des recettes d'investissement de l'exercice		**808 277,06**	**617 277,06**	**76,37**	**0,00**
001 Solde d'exécution positif reporté		**382 722,94**			
Total des recettes de la section d'investissement		**1 191 000,00**	**617 277,06**		**0,00**

(1) Recettes justifiées non titrées.

(2) Voir l'état IV-B5 pour le détail des opérations pour compte de tiers.

(3) Pour mémoire, crédits ouverts au budget mais ne faisant pas l'objet d'émission de titres (opérations sans réalisation).

(4) *DI 040 = RF 042*

(5) Les comptes 15, 29, 39, 49 et 59 peuvent figurer dans le détail du chapitre si la collectivité a opté pour le régime des provisions budgétaires, conformément aux dispositions législatives et réglementaires applicables.

(6) Aucune prévision budgétaire ne doit figurer à l'article 192 (cf. chapitre 024 « produit des cessions d'immobilisations »).

(7) *DI 041 = RI 041*

(8) Le chapitre 204 est un chapitre globalisé qui inclut le 204 et le 2324

II – EXECUTION BUDGETAIRE

II

DEPENSES DE FONCTIONNEMENT – VUE D'ENSEMBLE

A2.1

Chapitre	Intitulé	Prévisions (a) (BP + DM + RAR N-1)	Réalisations Mandats émis	Rattachements (c)	Total réalisations (d = b+c)	Taux de réalisation (d/a)	Restes à réaliser au 31/12 (1)
011	Charges à caractère général (3)	573 712,85	305 217,73	0,00	305 217,73	53,20	0,00
012	Charges de personnel et frais assimilés (3)	0,00	0,00	0,00	0,00	0,00	0,00
014	Atténuations de produits	0,00	0,00	0,00	0,00	0,00	0,00
016	APA	0,00	0,00	0,00	0,00	0,00	0,00
017	RSA / Régularisations de RMI	0,00	0,00	0,00	0,00	0,00	0,00
65	Autres charges de gestion courante (sauf 6586)	10,00	0,00	0,00	0,00	0,00	0,00
6586	Frais fonctionnement des groupes d'élus	0,00	0,00	0,00	0,00	0,00	0,00
Total des dépenses de gestion des services		**573 722,85**	**305 217,73**	**0,00**	**305 217,73**	**53,20**	**0,00**
66	Charges financières	0,00	0,00	0,00	0,00	0,00	0,00
67	Charges spécifiques	0,00	0,00	0,00	0,00	0,00	0,00
68	Dotations aux provisions, dépréciations (semi-budgétaires)	0,00	0,00	0,00	0,00	0,00	0,00
Total des dépenses réelles et mixtes		**573 722,85**	**305 217,73**	**0,00**	**305 217,73**	**53,20**	**0,00**
023	*Virement à la section d'investissement*	*0,00*					
042	*Opérations ordre transf. entre sections (2)*	*617 277,06*	*617 277,06*	*0,00*	*617 277,06*	*100,00*	*0,00*
043	*Opérations ordre intérieur de la section*	*0,00*	*0,00*	*0,00*	*0,00*	*0,00*	*0,00*
Total des dépenses d'ordre de fonctionnement (3)		**617 277,06**	**617 277,06**	**0,00**	**617 277,06**	**100,00**	**0,00**
Total des dépenses de fonctionnement de l'exercice		**1 190 999,91**	**922 494,79**	**0,00**	**922 494,79**	**77,46**	**0,00**
002 Déficit de fonctionnement reporté de N-1		**0,09**					
Total des dépenses de la section de fonctionnement		**1 191 000,00**	**922 494,79**	**0,00**	**922 494,79**		**0,00**

(1) Dépenses engagées non mandatées.

(2) Les comptes 68 peuvent figurer dans le détail du chapitre si la collectivité a opté pour le régime des provisions budgétaires, conformément aux dispositions législatives et réglementaires applicables.

(3) DF 042 = RI 040 ; DF 043 = RF 043

II – EXECUTION BUDGETAIRE

II

RECETTES DE FONCTIONNEMENT – VUE D'ENSEMBLE

A2.2

Chapitre	Intitulé	Prévisions (a) (BP + DM + RAR N-1)	Réalisations Titres émis (b)	Rattachements (c)	Total réalisations (d = b+c)	Taux de réalisation (d/a)	Restes à réaliser au 31/12 (1)
013	Atténuations de charges	0,00	0,00	0,00	0,00	0,00	0,00
016	APA	0,00	0,00	0,00	0,00	0,00	0,00
017	RSA / Régularisations de RMI	0,00	0,00	0,00	0,00	0,00	0,00
70	Prod. services, domaine, ventes diverses	0,00	3 734,00	0,00	3 734,00	0,00	0,00
73	Impôts et taxes (sauf 731)	0,00	0,00	0,00	0,00	0,00	0,00
731	Fiscalité locale	0,00	0,00	0,00	0,00	0,00	0,00
74	Dotations et participations	0,00	0,00	0,00	0,00	0,00	0,00
75	Autres produits de gestion courante	0,00	0,58	0,00	0,58	0,00	0,00
Total des recettes de gestion des services		**0,00**	**3 734,58**	**0,00**	**3 734,58**	**0,00**	**0,00**
76	Produits financiers	0,00	0,00	0,00	0,00	0,00	0,00
77	Produits spécifiques	0,00	3 132,00	0,00	3 132,00	0,00	0,00
78	Reprises amort., dépréciations, prov. (semi-budgétaires)	0,00	0,00	0,00	0,00	0,00	0,00
Total des recettes réelles et mixtes		**0,00**	**6 866,58**	**0,00**	**6 866,58**	**0,00**	**0,00**
042	*Opérations ordre transf. entre sections (2)*	*1 191 000,00*	*922 494,79*	*0,00*	*922 494,79*	*77,46*	*0,00*
043	*Opérations ordre intérieur de la section*	*0,00*	*0,00*	*0,00*	*0,00*	*0,00*	*0,00*
Total des recettes d'ordre (3)		**1 191 000,00**	**922 494,79**	**0,00**	**922 494,79**	**77,46**	**0,00**
Total des recettes de fonctionnement de l'exercice		**1 191 000,00**	**929 361,37**	**0,00**	**929 361,37**	**78,03**	**0,00**
002 Excédent de fonctionnement reporté de N-1		**0,00**					
Total des recettes de la section de fonctionnement		**1 191 000,00**	**929 361,37**	**0,00**	**929 361,37**		**0,00**

(1) Recettes justifiées non titrées.

(2) Les comptes 78 peuvent figurer dans le détail du chapitre si la collectivité a opté pour le régime des provisions budgétaires, conformément aux dispositions législatives et réglementaires applicables.

(3) *RF 042 = DI 040*

II - EXÉCUTION BUDGÉTAIRE	II
Dépenses d'investissement - Vue détaillée	**B1**

Chapitre / Article	Intitulé	Prévisions (a)	Émissions (b)	Annulations (c)	Réalisations nettes (d=b-c)	Solde prévisions / réalisations (a-d)
total chapitre 018	RSA	0,00	0,00	0,00	0,00	0,00
total chapitre 20	Immobilisations incorporelles (sauf 204)	0,00	0,00	0,00	0,00	0,00
total chapitre 204	Subventions d'équipement versées	0,00	0,00	0,00	0,00	0,00
total chapitre 21	Immobilisations corporelles	0,00	0,00	0,00	0,00	0,00
total chapitre 22	Immobilisations reçues en affectation	0,00	0,00	0,00	0,00	0,00
total chapitre 23	Immobilisations en cours (sauf 2324)	0,00	0,00	0,00	0,00	0,00
Total des dépenses d'équipement		**0,00**	**0,00**	**0,00**	**0,00**	**0,00**
total chapitre 10	Dotations, fonds divers et réserves	0,00	0,00	0,00	0,00	0,00
total chapitre 13	Subventions d'investissement	0,00	0,00	0,00	0,00	0,00
total chapitre 16	Emprunts et dettes assimilées (sauf 1688 non budgétaire)	0,00	0,00	0,00	0,00	0,00
total chapitre 18	Compte de liaison : affectation (budgets annexes - régies non personnalisées)	0,00	0,00	0,00	0,00	0,00
total chapitre 26	Participations et créances rattachées à des participations	0,00	0,00	0,00	0,00	0,00
total chapitre 27	Autres immobilisations financières	0,00	0,00	0,00	0,00	0,00
Total des dépenses financières		**0,00**	**0,00**	**0,00**	**0,00**	**0,00**
total	Chapitres d'opérations pour compte de tiers	0,00	0,00	0,00	0,00	0,00
Total des dépenses réelles d'investissement		**0,00**	**0,00**	**0,00**	**0,00**	**0,00**
3351	*Terrains*	*0,00*	*922 494,79*	*0,00*	*922 494,79*	*0,00*
total chapitre 040	*Opérations d'ordre de transferts entre sections*	*1 191 000,00*	*922 494,79*	*0,00*	*922 494,79*	*268 505,21*
total chapitre 041	*Opérations patrimoniales*	*0,00*	*0,00*	*0,00*	*0,00*	*0,00*
Total des dépenses d'ordre en investissement		***1 191 000,00***	***922 494,79***	***0,00***	***922 494,79***	***268 505,21***

II - EXÉCUTION BUDGÉTAIRE	II
Dépenses d'investissement - Vue détaillée	B1

Chapitre / Article	Intitulé	Prévisions (a)	Émissions (b)	Annulations (c)	Réalisations nettes (d=b-c)	Solde prévisions / réalisations (a-d)
Total des dépenses d'investissement de l'exercice		1 191 000,00	922 494,79	0,00	922 494,79	268 505,21
001 Solde d'exécution de la section d'investissement reporté		0,00	0,00	0,00	0,00	0,00
Total des dépenses de la section d'investissement		1 191 000,00	922 494,79	0,00	922 494,79	268 505,21

II - EXÉCUTION BUDGÉTAIRE	II
Recettes d'investissement - Vue détaillée	**B2**

Chapitre / Article	Intitulé	Prévisions (a)	Émissions (b)	Annulations (c)	Réalisations nettes (d=b-c)	Solde prévisions / réalisations (a-d)
total chapitre 018	RSA	0,00	0,00	0,00	0,00	0,00
total chapitre 13	Subventions d'investissement	0,00	0,00	0,00	0,00	0,00
168751	GFP de rattachement	0,00	191 000,00	191 000,00	0,00	0,00
total chapitre 16	Emprunts et dettes assimilées	191 000,00	191 000,00	191 000,00	0,00	191 000,00
total chapitre 20	Immobilisations incorporelles (sauf 204)	0,00	0,00	0,00	0,00	0,00
total chapitre 204	Subventions d'équipement versées	0,00	0,00	0,00	0,00	0,00
total chapitre 21	Immobilisations corporelles	0,00	0,00	0,00	0,00	0,00
total chapitre 22	Immobilisations reçues en affectation	0,00	0,00	0,00	0,00	0,00
total chapitre 23	Immobilisations en cours (sauf 2324)	0,00	0,00	0,00	0,00	0,00
total chapitre 10	Dotations, fonds divers et réserves	0,00	0,00	0,00	0,00	0,00
total chapitre 18	Compte de liaison : affectation (budgets annexes - régies non personnalisées)	0,00	0,00	0,00	0,00	0,00
total chapitre 26	Participations et créances rattachées à des participations	0,00	0,00	0,00	0,00	0,00
total chapitre 27	Autres immobilisations financières	0,00	0,00	0,00	0,00	0,00
total chapitre 024	Produits des cessions d'immobilisations	0,00	0,00	0,00	0,00	0,00
total	Chapitres d'opérations pour compte de tiers	0,00	0,00	0,00	0,00	0,00
Total des recettes réelles d'investissement		**191 000,00**	**191 000,00**	**191 000,00**	**0,00**	**191 000,00**
total chapitre 021	*Virement de la section de fonctionnement*	*0,00*	*0,00*	*0,00*	*0,00*	*0,00*
3351	*Terrains*	*0,00*	*617 277,06*	*0,00*	*617 277,06*	*0,00*
total chapitre 040	*Opérations d'ordre de transferts entre sections*	*617 277,06*	*617 277,06*	*0,00*	*617 277,06*	*0,00*
total chapitre 041	*Opérations patrimoniales*	*0,00*	*0,00*	*0,00*	*0,00*	*0,00*
Total des recettes d'ordre en investissement		***617 277,06***	***617 277,06***	***0,00***	***617 277,06***	***0,00***

II - EXÉCUTION BUDGÉTAIRE	II
Recettes d'investissement - Vue détaillée	B2

Chapitre / Article	Intitulé	Prévisions (a)	Émissions (b)	Annulations (c)	Réalisations nettes (d=b-c)	Solde prévisions / réalisations (a-d)
Total des recettes d'investissement de l'exercice		808 277,06	808 277,06	191 000,00	617 277,06	191 000,00
001 Solde d'exécution de la section d'investissement reporté		382 722,94	0,00	0,00	0,00	0,00
Total des recettes de la section d'investissement		1 191 000,00	808 277,06	191 000,00	617 277,06	573 722,94

II – EXECUTION BUDGETAIRE	II
OPERATIONS D'EQUIPEMENT – DETAIL DES CHAPITRES ET ARTICLES	C1

Cet état ne contient pas d'information.

II - EXÉCUTION BUDGÉTAIRE	II
Dépenses de fonctionnement - Vue détaillée	**D1**

Chapitre / Article	Intitulé	Prévisions (a)	Émissions (b)	Annulations (c)	Réalisations nettes (d=b-c)	Solde prévisions / réalisations (a-d)
6015	Terrains à aménager	0,00	230 752,30	4 117,18	226 635,12	0,00
6045	Achats d'études et de prestations de services (terrains à aménager)	0,00	30 965,73	0,00	30 965,73	0,00
605	Achats de matériel, équipements et travaux	0,00	47 616,88	0,00	47 616,88	0,00
total chapitre 011	Charges à caractère général	573 712,85	309 334,91	4 117,18	305 217,73	268 495,12
total chapitre 012	Charges de personnel et frais assimilés	0,00	0,00	0,00	0,00	0,00
total chapitre 014	Atténuations de produits	0,00	0,00	0,00	0,00	0,00
total chapitre 016	APA	0,00	0,00	0,00	0,00	0,00
total chapitre 017	RSA/Régularisations de RMI	0,00	0,00	0,00	0,00	0,00
total chapitre 65	Autres charges de gestion courante (sauf 6586)	10,00	0,00	0,00	0,00	10,00
total chapitre 6586	Frais de fonctionnement des groupes d'élus (1)	0,00	0,00	0,00	0,00	0,00
Total des dépenses de gestion des services		**573 722,85**	**309 334,91**	**4 117,18**	**305 217,73**	**268 505,12**
total chapitre 66	Charges financières	0,00	0,00	0,00	0,00	0,00
total chapitre 67	Charges spécifiques	0,00	0,00	0,00	0,00	0,00
total chapitre 68	Dotations aux provisions	0,00	0,00	0,00	0,00	0,00
Total des dépenses réelles et mixtes		**573 722,85**	**309 334,91**	**4 117,18**	**305 217,73**	**268 505,12**
total chapitre 023	*Virement à la section d'investissement*	*0,00*	*0,00*	*0,00*	*0,00*	*0,00*
7133	*Variation des en-cours de production de biens.*	*0,00*	*617 277,06*	*0,00*	*617 277,06*	*0,00*
total chapitre 042	*Opérations d'ordre de transfert entre sections*	*617 277,06*	*617 277,06*	*0,00*	*617 277,06*	*0,00*
total chapitre 043	*Opérations d'ordre à l'intérieur de la section de fonctionnement*	*0,00*	*0,00*	*0,00*	*0,00*	*0,00*
Total des dépenses d'ordre de fonctionnement		***617 277,06***	***617 277,06***	***0,00***	***617 277,06***	***0,00***
Total des dépenses de fonctionnement de l'exercice		**1 190 999,91**	**926 611,97**	**4 117,18**	**922 494,79**	**268 505,12**

II - EXÉCUTION BUDGÉTAIRE	II
Dépenses de fonctionnement - Vue détaillée	D1

Chapitre / Article	Intitulé	Prévisions (a)	Émissions (b)	Annulations (c)	Réalisations nettes (d=b-c)	Solde prévisions / réalisations (a-d)
002 Résultat de fonctionnement reporté		0,09	0,00	0,00	0,00	0,00
Total des dépenses de la section de fonctionnement		1 191 000,00	926 611,97	4 117,18	922 494,79	268 505,21

(1) Collectivités de plus de 100 000 habitants

II - EXÉCUTION BUDGÉTAIRE	II
Recettes de fonctionnement - Vue détaillée	**D2**

Chapitre / Article	Intitulé	Prévisions (a)	Émissions (b)	Annulations (c)	Réalisations nettes (d=b-c)	Solde prévisions / réalisations (a-d)
total chapitre 013	Atténuations de charges	0,00	0,00	0,00	0,00	0,00
total chapitre 016	APA	0,00	0,00	0,00	0,00	0,00
total chapitre 017	RSA/Régularisations de RMI	0,00	0,00	0,00	0,00	0,00
7015	Ventes de terrains aménagés	0,00	3 734,00	0,00	3 734,00	0,00
total chapitre 70	Produits des services, du domaine et ventes diverses	0,00	3 734,00	0,00	3 734,00	-3 734,00
total chapitre 73	Impôts et taxes (sauf 731)	0,00	0,00	0,00	0,00	0,00
total chapitre 731	Fiscalité locale	0,00	0,00	0,00	0,00	0,00
total chapitre 74	Dotations et participations	0,00	0,00	0,00	0,00	0,00
75888	Autres	0,00	0,58	0,00	0,58	0,00
total chapitre 75	Autres produits de gestion courante	0,00	0,58	0,00	0,58	-0,58
Total des recettes de gestion des services		**0,00**	**3 734,58**	**0,00**	**3 734,58**	**-3 734,58**
total chapitre 76	Produits financiers	0,00	0,00	0,00	0,00	0,00
773	Mandats annulés (sur exercices antérieurs) ou atteints par la déchéance quadriennale	0,00	3 132,00	0,00	3 132,00	0,00
total chapitre 77	Produits spécifiques	0,00	3 132,00	0,00	3 132,00	-3 132,00
total chapitre 78	Reprises sur provisions	0,00	0,00	0,00	0,00	0,00
Total des recettes réelles et mixtes		**0,00**	**6 866,58**	**0,00**	**6 866,58**	**-6 866,58**
7133	*Variation des en-cours de production de biens.*	*0,00*	*922 494,79*	*0,00*	*922 494,79*	*0,00*
total chapitre 042	*Opérations d'ordre de transfert entre sections*	*1 191 000,00*	*922 494,79*	*0,00*	*922 494,79*	*268 505,21*
total chapitre 043	*Opérations d'ordre à l'intérieur de la section de fonctionnement*	*0,00*	*0,00*	*0,00*	*0,00*	*0,00*
Total des recettes d'ordre de fonctionnement		***1 191 000,00***	***922 494,79***	***0,00***	***922 494,79***	***268 505,21***

II - EXÉCUTION BUDGÉTAIRE	II
Recettes de fonctionnement - Vue détaillée	D2

Chapitre / Article	Intitulé	Prévisions (a)	Émissions (b)	Annulations (c)	Réalisations nettes (d=b-c)	Solde prévisions / réalisations (a-d)
Total des recettes de fonctionnement de l'exercice		1 191 000,00	929 361,37	0,00	929 361,37	261 638,63
002 Résultat de fonctionnement reporté		0,00	0,00	0,00	0,00	0,00
Total des recettes de la section de fonctionnement		1 191 000,00	929 361,37	0,00	929 361,37	261 638,63

III – ÉTATS FINANCIERS	III
Bilan (en euros)	**A**

ACTIF	Note	Exercice N			Exercice N-1
		BRUT	amortissements, dépréciations	NET	NET
ACTIF IMMOBILISÉ		**0,00**	**0,00**	**0,00**	**0,00**
IMMOBILISATIONS INCORPORELLES		0,00	0,00	0,00	0,00
Subventions d'investissement versées		0,00	0,00	0,00	0,00
Autres immobilisations incorporelles		0,00	0,00	0,00	0,00
Immobilisations incorporelles en cours		0,00	0,00	0,00	0,00
IMMOBILISATIONS CORPORELLES		0,00	0,00	0,00	0,00
Terrains		0,00	0,00	0,00	0,00
Constructions		0,00	0,00	0,00	0,00
Réseaux et installations de voirie		0,00	0,00	0,00	0,00
Réseaux divers		0,00	0,00	0,00	0,00
Installations techniques, agencements et matériel		0,00	0,00	0,00	0,00
Immobilisations mises en concessions ou affermées		0,00	0,00	0,00	0,00
Autres		0,00	0,00	0,00	0,00
Immobilisations corporelles en cours		0,00	0,00	0,00	0,00
DROITS DE RETOUR RELATIFS AUX BIENS MIS A DISPOSITION OU AFFECTÉS		0,00	0,00	0,00	0,00
IMMOBILISATIONS FINANCIÈRES		0,00	0,00	0,00	0,00
TOTAL ACTIF IMMOBILISÉ (I)		**0,00**	**0,00**	**0,00**	**0,00**
ACTIF CIRCULANT		**0,00**	**0,00**	**0,00**	**0,00**
STOCKS		922 494,79	0,00	922 494,79	617 277,06
CRÉANCES		0,00	0,00	0,00	0,00
Créances sur des entités publiques, des organismes internationaux et la Commission européenne		36 273,65	0,00	36 273,65	22 324,00
Créances sur les redevables et comptes rattachés		0,00	0,00	0,00	0,00
Avances et acomptes versés par la collectivité		0,00	0,00	0,00	0,00
Créances correspondant à des opérations pour compte de tiers		0,00	0,00	0,00	0,00
Créances sur budgets annexes		48 098,05	0,00	48 098,05	360 398,85
Créances sur les autres débiteurs		0,00	0,00	0,00	0,00

III – ÉTATS FINANCIERS	III
Bilan (en euros)	**A**

ACTIF	Note	Exercice N			Exercice N-1
		BRUT	amortissements, dépréciations	NET	NET
CHARGES CONSTATÉES D'AVANCE		0,00	0,00	0,00	0,00
TOTAL ACTIF CIRCULANT (HORS TRÉSORERIE) (II)		**1 006 866,49**	**0,00**	**1 006 866,49**	**999 999,91**
TRÉSORERIE		**0,00**	**0,00**	**0,00**	**0,00**
VALEURS MOBILIÈRES DE PLACEMENT		0,00	0,00	0,00	0,00
DISPONIBILITÉS		0,00	0,00	0,00	0,00
AUTRES		0,00	0,00	0,00	0,00
TOTAL TRÉSORERIE (III)		**0,00**	**0,00**	**0,00**	**0,00**
COMPTES DE REGULARISATION (dont primes de remboursement des obligations) (IV)		0,00	0,00	0,00	0,00
ÉCARTS DE CONVERSION ACTIF (V)		0,00	0,00	0,00	0,00
TOTAL GÉNÉRAL (I + II + III + IV + V)		**1 006 866,49**	**0,00**	**1 006 866,49**	**999 999,91**

III – ÉTATS FINANCIERS	III
Bilan (en euros)	A

FONDS PROPRES ET PASSIF	Note	Exercice N	Exercice N-1
FONDS PROPRES		**0,00**	**0,00**
APPORTS NON RATTACHÉS A UN ACTIF DÉTERMINÉ		0,00	0,00
Dotations		0,00	0,00
Fonds globalisés		0,00	0,00
SUBVENTIONS D'INVESTISSEMENT		0,00	0,00
Rattachées à un actif amortissable		0,00	0,00
Rattachées à un actif non amortissable		0,00	0,00
NEUTRALISATIONS ET RÉGULARISATIONS		0,00	0,00
RÉSERVES		0,00	0,00
REPORT A NOUVEAU		-0,09	0,13
RÉSULTAT DE L'EXERCICE		6 866,58	-0,22
DROITS DU CONCÉDANT ET DE L'AFFERMANT		0,00	0,00
DROITS DE L'AFFECTANT ET DU REMETTANT		0,00	0,00
TOTAL FONDS PROPRES (I)		**6 866,49**	**-0,09**
PASSIF		**0,00**	**0,00**
PROVISIONS POUR RISQUES ET CHARGES		**0,00**	**0,00**
PROVISIONS POUR RISQUES		0,00	0,00
PROVISIONS POUR CHARGES		0,00	0,00
TOTAL PROVISIONS POUR RISQUES ET CHARGES (1)		**0,00**	**0,00**
DETTES FINANCIÈRES		**0,00**	**0,00**
EMPRUNTS OBLIGATAIRES		0,00	0,00
EMPRUNTS SOUSCRITS AUPRÈS DES ÉTABLISSEMENTS DE CRÉDIT		0,00	0,00
DETTES FINANCIÈRES ET AUTRES EMPRUNTS		1 000 000,00	1 000 000,00
TOTAL DETTES FINANCIÈRES (2)		**1 000 000,00**	**1 000 000,00**
DETTES NON FINANCIÈRES		**0,00**	**0,00**
Dettes fournisseurs et comptes rattachés		0,00	0,00
Dettes fiscales et sociales		0,00	0,00
Avances et acomptes reçus		0,00	0,00
Dettes correspondant à des opérations pour compte de tiers		0,00	0,00

III – ÉTATS FINANCIERS	III
Bilan (en euros)	**A**

FONDS PROPRES ET PASSIF	Note	Exercice N	Exercice N-1
Fonds gérés par la collectivité		0,00	0,00
Dettes sur budgets annexes		0,00	0,00
Autres dettes non financières		0,00	0,00
PRODUITS CONSTATÉS D'AVANCE		0,00	0,00
TOTAL DETTES NON FINANCIÈRES (3)		**0,00**	**0,00**
TRÉSORERIE		**0,00**	**0,00**
AUTRES ÉLÉMENTS DE TRÉSORERIE PASSIVE		0,00	0,00
TOTAL TRÉSORERIE (4)		**0,00**	**0,00**
TOTAL PASSIF (II) = (1+2+3+4)		**1 000 000,00**	**1 000 000,00**
COMPTES DE RÉGULARISATION (III)		0,00	0,00
ÉCARTS DE CONVERSION PASSIF (IV)		0,00	0,00
TOTAL GÉNÉRAL (I+II+III+IV)		**1 006 866,49**	**999 999,91**

III – ÉTATS FINANCIERS	III
Compte de résultat (en euros)	**B**

	Note	Exercice N	Exercice N-1	Variation
PRODUITS DE FONCTIONNEMENT		**0,00**	**0,00**	**0,00**
PRODUITS SANS CONTREPARTIE DIRECTE (ou subventions et produits assimilés)		**0,00**	**0,00**	**0,00**
Dotations de l'état		0,00	0,00	0,00
Participations		0,00	0,00	0,00
Compensations, autres attributions et autres participations		0,00	0,00	0,00
Dons et legs		0,00	0,00	0,00
Impôts et taxes		0,00	0,00	0,00
PRODUITS AVEC CONTREPARTIE DIRECTE		**0,00**	**0,00**	**0,00**
Ventes de biens ou prestations de services		3 734,00	0,00	3 734,00
Produits des cessions d'actifs		0,00	0,00	0,00
Autres produits de gestion		3 132,58	0,00	3 132,58
Production stockée et immobilisée		305 217,73	125 171,77	180 045,96
AUTRES PRODUITS		**0,00**	**0,00**	**0,00**
Reprises sur amortissement, dépréciations, provisions et transferts de charges		0,00	0,00	0,00
Reprises du financement rattaché à un actif		0,00	0,00	0,00
Neutralisation des amortissements, dépréciations et provisions		0,00	0,00	0,00
Neutralisation des moins-values de cession		0,00	0,00	0,00
TOTAL PRODUITS DE FONCTIONNEMENT (I)		**312 084,31**	**125 171,77**	**186 912,54**
CHARGES DE FONCTIONNEMENT		**0,00**	**0,00**	**0,00**
Achats et charges externes		305 217,73	125 171,77	180 045,96
Charges de personnel		0,00	0,00	0,00
Dont salaires, traitements et rémunérations diverses		*0,00*	*0,00*	*0,00*
Dont charges sociales		*0,00*	*0,00*	*0,00*
Indemnités des élus (et membres du CESR)		0,00	0,00	0,00
Autres charges de fonctionnement (dont pertes sur créances irrécouvrables)		0,00	0,22	-0,22
Impôts et taxes		0,00	0,00	0,00
Dotations aux amortissements, dépréciations, provisions		0,00	0,00	0,00
Valeurs nettes comptables des éléments d'actifs cédés		0,00	0,00	0,00

III – ÉTATS FINANCIERS	III
Compte de résultat (en euros)	**B**

	Note	Exercice N	Exercice N-1	Variation
Neutralisation des dépréciations et provisions		0,00	0,00	0,00
Neutralisation des plus-values de cession		0,00	0,00	0,00
TOTAL CHARGES DE FONCTIONNEMENT (II)		**305 217,73**	**125 171,99**	**180 045,74**
CHARGES D'INTERVENTION		**0,00**	**0,00**	**0,00**
Dispositifs d'intervention pour compte propre		0,00	0,00	0,00
Dont ménages		*0,00*	*0,00*	*0,00*
Dont personnes morales de droit privé		*0,00*	*0,00*	*0,00*
Dont collectivités territoriales		*0,00*	*0,00*	*0,00*
Dont autres organismes publics		*0,00*	*0,00*	*0,00*
Dont établissements d'enseignement		*0,00*	*0,00*	*0,00*
Charges résultant de la mise en jeu de la garantie de la collectivité		0,00	0,00	0,00
Autres charges		0,00	0,00	0,00
TOTAL CHARGES D'INTERVENTION (III)		**0,00**	**0,00**	**0,00**
PRODUITS (ou CHARGES) NETS DE L'ACTIVITE (IV = I - II - III)		**6 866,58**	**-0,22**	**6 866,80**
PRODUITS FINANCIERS		**0,00**	**0,00**	**0,00**
Produits des participations et des prêts		0,00	0,00	0,00
Produits des valeurs mobilières de placement		0,00	0,00	0,00
Produits nets sur cessions de valeurs mobilières de placement		0,00	0,00	0,00
Autres produits financiers		0,00	0,00	0,00
Reprises sur amortissements, dépréciations, provisions financières et transferts de charges		0,00	0,00	0,00
TOTAL PRODUITS FINANCIERS (V)		**0,00**	**0,00**	**0,00**
CHARGES FINANCIERES		**0,00**	**0,00**	**0,00**
Charges d'intérêts		0,00	0,00	0,00
Charges nettes sur cessions de valeurs mobilières de placement		0,00	0,00	0,00
Autres charges financières		0,00	0,00	0,00
Dotations aux amortissements, aux dépréciations et aux provisions financières		0,00	0,00	0,00
TOTAL CHARGES FINANCIERES (VI)		**0,00**	**0,00**	**0,00**
PRODUITS (ou CHARGES) FINANCIERS NETS (VII = V - VI)		**0,00**	**0,00**	**0,00**

III – ÉTATS FINANCIERS	III
Compte de résultat (en euros)	B

	Note	Exercice N	Exercice N-1	Variation
RESULTAT DE L'EXERCICE (VIII = IV + VII)		6 866,58	-0,22	6 866,80

III – ÉTATS FINANCIERS	III
Annexe	**C**

L’annexe est une pièce jointe au compte financier unique pour les collectivités ayant recours à la certification des comptes.

Pour les autres collectivités, cet état est SANS OBJET.

III – ÉTATS FINANCIERS | III

Balance des comptes | D

Numéro de compte	Libellé du compte	Balance d'entrée		Opérations non budgétaires		Opérations budgétaires		Total		Soldes	
		Débit	Crédit	Débit	Crédit	Débit	Crédit	Débit	Crédit	Débit	Crédit
110	Report à nouveau (solde créditeur)	0,00	0,13	0,13	0,00	0,00	0,00	0,13	0,13	0,00	0,00
119	Report à nouveau (solde débiteur)	0,00	0,00	0,09	0,00	0,00	0,00	0,09	0,00	0,09	0,00
	Sous Total compte 11	**0,00**	**0,13**	**0,22**	**0,00**	**0,00**	**0,00**	**0,22**	**0,13**	**0,09**	**0,00**
12	RÉSULTAT DE L'EXERCICE (Excédentaire ou	0,22	0,00	0,00	0,22	0,00	0,00	0,22	0,22	0,00	0,00
	Sous Total compte 12	**0,22**	**0,00**	**0,00**	**0,22**	**0,00**	**0,00**	**0,22**	**0,22**	**0,00**	**0,00**
168751	GFP de rattachement	0,00	1 000 000,00	0,00	0,00	191 000,00	191 000,00	191 000,00	1 191 000,00	0,00	1 000 000,00
	Sous Total compte 16875	**0,00**	**1 000 000,00**	**0,00**	**0,00**	**191 000,00**	**191 000,00**	**191 000,00**	**1 191 000,00**	**0,00**	**1 000 000,00**
	Sous Total compte 1687	**0,00**	**1 000 000,00**	**0,00**	**0,00**	**191 000,00**	**191 000,00**	**191 000,00**	**1 191 000,00**	**0,00**	**1 000 000,00**
	Sous Total compte 168	**0,00**	**1 000 000,00**	**0,00**	**0,00**	**191 000,00**	**191 000,00**	**191 000,00**	**1 191 000,00**	**0,00**	**1 000 000,00**
	Sous Total compte 16	**0,00**	**1 000 000,00**	**0,00**	**0,00**	**191 000,00**	**191 000,00**	**191 000,00**	**1 191 000,00**	**0,00**	**1 000 000,00**
	Total classe 1	**0,22**	**1 000 000,13**	**0,22**	**0,22**	**191 000,00**	**191 000,00**	**191 000,44**	**1 191 000,35**	**0,09**	**1 000 000,00**
3351	Terrains	617 277,06	0,00	0,00	0,00	922 494,79	617 277,06	1 539 771,85	617 277,06	922 494,79	0,00
	Sous Total compte 335	**617 277,06**	**0,00**	**0,00**	**0,00**	**922 494,79**	**617 277,06**	**1 539 771,85**	**617 277,06**	**922 494,79**	**0,00**
	Sous Total compte 33	**617 277,06**	**0,00**	**0,00**	**0,00**	**922 494,79**	**617 277,06**	**1 539 771,85**	**617 277,06**	**922 494,79**	**0,00**
	Total classe 3	**617 277,06**	**0,00**	**0,00**	**0,00**	**922 494,79**	**617 277,06**	**1 539 771,85**	**617 277,06**	**922 494,79**	**0,00**
4011	Fournisseurs	0,00	0,00	323 910,38	323 910,38	0,00	0,00	323 910,38	323 910,38	0,00	0,00
	Sous Total compte 401	**0,00**	**0,00**	**323 910,38**	**323 910,38**	**0,00**	**0,00**	**323 910,38**	**323 910,38**	**0,00**	**0,00**
	Sous Total compte 40	**0,00**	**0,00**	**323 910,38**	**323 910,38**	**0,00**	**0,00**	**323 910,38**	**323 910,38**	**0,00**	**0,00**
44352	Recettes - Amiable	0,00	0,00	191 000,00	191 000,00	0,00	0,00	191 000,00	191 000,00	0,00	0,00
	Sous Total compte 4435	**0,00**	**0,00**	**191 000,00**	**191 000,00**	**0,00**	**0,00**	**191 000,00**	**191 000,00**	**0,00**	**0,00**
	Sous Total compte 443	**0,00**	**0,00**	**191 000,00**	**191 000,00**	**0,00**	**0,00**	**191 000,00**	**191 000,00**	**0,00**	**0,00**

Numéro de compte	Libellé du compte	Balance d'entrée		Opérations non budgétaires		Opérations budgétaires		Total		Soldes	
		Débit	Crédit	Débit	Crédit	Débit	Crédit	Débit	Crédit	Débit	Crédit
44566	T.V.A. sur autres biens et services	0,00	0,00	14 575,65	13 903,00	0,00	0,00	14 575,65	13 903,00	672,65	0,00
44567	Crédit de T.V.A. à reporter	22 324,00	0,00	106 668,00	93 391,00	0,00	0,00	128 992,00	93 391,00	35 601,00	0,00
	Sous Total compte 4456	**22 324,00**	**0,00**	**121 243,65**	**107 294,00**	**0,00**	**0,00**	**143 567,65**	**107 294,00**	**36 273,65**	**0,00**
44571	T.V.A. collectée	0,00	0,00	626,40	626,40	0,00	0,00	626,40	626,40	0,00	0,00
	Sous Total compte 4457	**0,00**	**0,00**	**626,40**	**626,40**	**0,00**	**0,00**	**626,40**	**626,40**	**0,00**	**0,00**
	Sous Total compte 445	**22 324,00**	**0,00**	**121 870,05**	**107 920,40**	**0,00**	**0,00**	**144 194,05**	**107 920,40**	**36 273,65**	**0,00**
	Sous Total compte 44	**22 324,00**	**0,00**	**312 870,05**	**298 920,40**	**0,00**	**0,00**	**335 194,05**	**298 920,40**	**36 273,65**	**0,00**
4516	Compte de rattachement avec... (à subdiv	360 398,85	0,00	7 492,40	319 793,20	0,00	0,00	367 891,25	319 793,20	48 098,05	0,00
	Sous Total compte 451	**360 398,85**	**0,00**	**7 492,40**	**319 793,20**	**0,00**	**0,00**	**367 891,25**	**319 793,20**	**48 098,05**	**0,00**
	Sous Total compte 45	**360 398,85**	**0,00**	**7 492,40**	**319 793,20**	**0,00**	**0,00**	**367 891,25**	**319 793,20**	**48 098,05**	**0,00**
46721	Débiteurs divers - Amiable	0,00	0,00	15 751,16	15 751,16	0,00	0,00	15 751,16	15 751,16	0,00	0,00
	Sous Total compte 4672	**0,00**	**0,00**	**15 751,16**	**15 751,16**	**0,00**	**0,00**	**15 751,16**	**15 751,16**	**0,00**	**0,00**
	Sous Total compte 467	**0,00**	**0,00**	**15 751,16**	**15 751,16**	**0,00**	**0,00**	**15 751,16**	**15 751,16**	**0,00**	**0,00**
	Sous Total compte 46	**0,00**	**0,00**	**15 751,16**	**15 751,16**	**0,00**	**0,00**	**15 751,16**	**15 751,16**	**0,00**	**0,00**
47138	Autres	0,00	0,00	3 734,00	3 734,00	0,00	0,00	3 734,00	3 734,00	0,00	0,00
	Sous Total compte 4713	**0,00**	**0,00**	**3 734,00**	**3 734,00**	**0,00**	**0,00**	**3 734,00**	**3 734,00**	**0,00**	**0,00**
	Sous Total compte 471	**0,00**	**0,00**	**3 734,00**	**3 734,00**	**0,00**	**0,00**	**3 734,00**	**3 734,00**	**0,00**	**0,00**
4784	Arrondis sur déclaration de TVA	0,00	0,00	0,58	0,58	0,00	0,00	0,58	0,58	0,00	0,00
	Sous Total compte 478	**0,00**	**0,00**	**0,58**	**0,58**	**0,00**	**0,00**	**0,58**	**0,58**	**0,00**	**0,00**
	Sous Total compte 47	**0,00**	**0,00**	**3 734,58**	**3 734,58**	**0,00**	**0,00**	**3 734,58**	**3 734,58**	**0,00**	**0,00**
	Total classe 4	**382 722,85**	**0,00**	**663 758,57**	**962 109,72**	**0,00**	**0,00**	**1 046 481,42**	**962 109,72**	**84 371,70**	**0,00**
580	Opérations d'ordre budgétaires	0,00	0,00	1 539 771,85	1 539 771,85	0,00	0,00	1 539 771,85	1 539 771,85	0,00	0,00

III – ÉTATS FINANCIERS	III
Balance des comptes	D

Numéro de compte	Libellé du compte	Balance d'entrée		Opérations non budgétaires		Opérations budgétaires		Total		Soldes	
		Débit	Crédit	Débit	Crédit	Débit	Crédit	Débit	Crédit	Débit	Crédit
	Sous Total compte 58	**0,00**	**0,00**	**1 539 771,85**	**1 539 771,85**	**0,00**	**0,00**	**1 539 771,85**	**1 539 771,85**	**0,00**	**0,00**
	Total classe 5	**0,00**	**0,00**	**1 539 771,85**	**1 539 771,85**	**0,00**	**0,00**	**1 539 771,85**	**1 539 771,85**	**0,00**	**0,00**
6015	Terrains à aménager	0,00	0,00	0,00	0,00	230 752,30	4 117,18	230 752,30	4 117,18	226 635,12	0,00
	Sous Total compte 601	**0,00**	**0,00**	**0,00**	**0,00**	**230 752,30**	**4 117,18**	**230 752,30**	**4 117,18**	**226 635,12**	**0,00**
6045	Achats d'études et de prestations de ser	0,00	0,00	0,00	0,00	30 965,73	0,00	30 965,73	0,00	30 965,73	0,00
	Sous Total compte 604	**0,00**	**0,00**	**0,00**	**0,00**	**30 965,73**	**0,00**	**30 965,73**	**0,00**	**30 965,73**	**0,00**
605	Achats de matériel, équipements et trava	0,00	0,00	0,00	0,00	47 616,88	0,00	47 616,88	0,00	47 616,88	0,00
	Sous Total compte 60	**0,00**	**0,00**	**0,00**	**0,00**	**309 334,91**	**4 117,18**	**309 334,91**	**4 117,18**	**305 217,73**	**0,00**
	Total classe 6	**0,00**	**0,00**	**0,00**	**0,00**	**309 334,91**	**4 117,18**	**309 334,91**	**4 117,18**	**305 217,73**	**0,00**
7015	Ventes de terrains aménagés	0,00	0,00	0,00	0,00	0,00	3 734,00	0,00	3 734,00	0,00	3 734,00
	Sous Total compte 701	**0,00**	**0,00**	**0,00**	**0,00**	**0,00**	**3 734,00**	**0,00**	**3 734,00**	**0,00**	**3 734,00**
	Sous Total compte 70	**0,00**	**0,00**	**0,00**	**0,00**	**0,00**	**3 734,00**	**0,00**	**3 734,00**	**0,00**	**3 734,00**
7133	Variation des en-cours de production de	0,00	0,00	0,00	0,00	617 277,06	922 494,79	617 277,06	922 494,79	0,00	305 217,73
	Sous Total compte 713	**0,00**	**0,00**	**0,00**	**0,00**	**617 277,06**	**922 494,79**	**617 277,06**	**922 494,79**	**0,00**	**305 217,73**
	Sous Total compte 71	**0,00**	**0,00**	**0,00**	**0,00**	**617 277,06**	**922 494,79**	**617 277,06**	**922 494,79**	**0,00**	**305 217,73**
75888	Autres	0,00	0,00	0,00	0,00	0,00	0,58	0,00	0,58	0,00	0,58
	Sous Total compte 7588	**0,00**	**0,00**	**0,00**	**0,00**	**0,00**	**0,58**	**0,00**	**0,58**	**0,00**	**0,58**
	Sous Total compte 758	**0,00**	**0,00**	**0,00**	**0,00**	**0,00**	**0,58**	**0,00**	**0,58**	**0,00**	**0,58**
	Sous Total compte 75	**0,00**	**0,00**	**0,00**	**0,00**	**0,00**	**0,58**	**0,00**	**0,58**	**0,00**	**0,58**
773	Mandats annulés (sur exercices antérieur	0,00	0,00	0,00	0,00	0,00	3 132,00	0,00	3 132,00	0,00	3 132,00
	Sous Total compte 77	**0,00**	**0,00**	**0,00**	**0,00**	**0,00**	**3 132,00**	**0,00**	**3 132,00**	**0,00**	**3 132,00**
	Total classe 7	**0,00**	**0,00**	**0,00**	**0,00**	**617 277,06**	**929 361,37**	**617 277,06**	**929 361,37**	**0,00**	**312 084,31**

III – ÉTATS FINANCIERS	III
Balance des comptes	D

Numéro de compte	Libellé du compte	Balance d'entrée		Opérations non budgétaires		Opérations budgétaires		Total		Soldes	
		Débit	Crédit	Débit	Crédit	Débit	Crédit	Débit	Crédit	Débit	Crédit
	Total général	1 000 000,13	1 000 000,13	2 203 530,64	2 501 881,79	2 040 106,76	1 741 755,61	5 243 637,53	5 243 637,53	1 312 084,31	1 312 084,31

IV – ÉTATS ANNEXÉS — IV

PRESENTATION CROISEE, SECTION D'INVESTISSEMENT – VUE D'ENSEMBLE — A1

Chapitre nature	Libellé	01 Opérations non ventilables	0 Services généraux (hors 01 et Gestion des fonds européens)	0-5 Gestion des fonds européens	1 Sécurité	2 Enseign., formation prof.,apprentissage	3 Cult., vie soc., jeun., sports, loisirs	4 Santé et action sociale (hors RSA)	4-4 RSA
DEPENSES		**0,00**	**0,00**	**0,00**	**0,00**	**0,00**	**0,00**	**0,00**	**0,00**
10	Dotations, fonds divers et réserves	0,00	0,00	0,00	0,00	0,00	0,00	0,00	0,00
13	Subventions d'investissement	0,00	0,00	0,00	0,00	0,00	0,00	0,00	0,00
16	Emprunts et dettes assimilées	0,00	0,00	0,00	0,00	0,00	0,00	0,00	0,00
18	Cpte de liaison : affectation (BA,régie)	0,00	0,00	0,00	0,00	0,00	0,00	0,00	0,00
20	Immobilisations incorporelles (sauf 204)	0,00	0,00	0,00	0,00	0,00	0,00	0,00	0,00
204	Subventions d'équipement versées	0,00	0,00	0,00	0,00	0,00	0,00	0,00	0,00
21	Immobilisations corporelles	0,00	0,00	0,00	0,00	0,00	0,00	0,00	0,00
22	Immobilisations reçues en affectation	0,00	0,00	0,00	0,00	0,00	0,00	0,00	0,00
23	Immobilisations en cours (sauf 2324)	0,00	0,00	0,00	0,00	0,00	0,00	0,00	0,00
26	Participations et créances rattachées	0,00	0,00	0,00	0,00	0,00	0,00	0,00	0,00
27	Autres immobilisations financières	0,00	0,00	0,00	0,00	0,00	0,00	0,00	0,00
45	Opérations pour compte de tiers	0,00	0,00	0,00	0,00	0,00	0,00	0,00	0,00
RECETTES		**0,00**	**0,00**	**0,00**	**0,00**	**0,00**	**0,00**	**0,00**	**0,00**
10	Dotations, fonds divers et réserves	0,00	0,00	0,00	0,00	0,00	0,00	0,00	0,00
13	Subventions d'investissement	0,00	0,00	0,00	0,00	0,00	0,00	0,00	0,00
16	Emprunts et dettes assimilées	0,00	0,00	0,00	0,00	0,00	0,00	0,00	0,00
18	Cpte de liaison : affectation (BA,régie)	0,00	0,00	0,00	0,00	0,00	0,00	0,00	0,00
20	Immobilisations incorporelles (sauf 204)	0,00	0,00	0,00	0,00	0,00	0,00	0,00	0,00
204	Subventions d'équipement versées	0,00	0,00	0,00	0,00	0,00	0,00	0,00	0,00
21	Immobilisations corporelles	0,00	0,00	0,00	0,00	0,00	0,00	0,00	0,00
22	Immobilisations reçues en affectation	0,00	0,00	0,00	0,00	0,00	0,00	0,00	0,00
23	Immobilisations en cours (sauf 2324)	0,00	0,00	0,00	0,00	0,00	0,00	0,00	0,00
26	Participations et créances rattachées	0,00	0,00	0,00	0,00	0,00	0,00	0,00	0,00
27	Autres immobilisations financières	0,00	0,00	0,00	0,00	0,00	0,00	0,00	0,00
45	Opérations pour compte de tiers	0,00	0,00	0,00	0,00	0,00	0,00	0,00	0,00

IV – ÉTATS ANNEXÉS

IV

PRESENTATION CROISEE , SECTION D'INVESTISSEMENT – VUE D'ENSEMBLE (suite)

A1

Chapitre nature	Libellé	5 Aménagement des territoires et habitat	6 Action économique	7 Environnement	8 Transports	9 Fonction en réserve	TOTAL
DEPENSES		**0,00**	**0,00**	**0,00**	**0,00**		**0,00**
10	Dotations, fonds divers et réserves	0,00	0,00	0,00	0,00		0,00
13	Subventions d'investissement	0,00	0,00	0,00	0,00		0,00
16	Emprunts et dettes assimilées	0,00	0,00	0,00	0,00		0,00
18	Cpte de liaison : affectation (BA,régie)	0,00	0,00	0,00	0,00		0,00
20	Immobilisations incorporelles (sauf 204)	0,00	0,00	0,00	0,00		0,00
204	Subventions d'équipement versées	0,00	0,00	0,00	0,00		0,00
21	Immobilisations corporelles	0,00	0,00	0,00	0,00		0,00
22	Immobilisations reçues en affectation	0,00	0,00	0,00	0,00		0,00
23	Immobilisations en cours (sauf 2324)	0,00	0,00	0,00	0,00		0,00
26	Participations et créances rattachées	0,00	0,00	0,00	0,00		0,00
27	Autres immobilisations financières	0,00	0,00	0,00	0,00		0,00
45	Opérations pour compte de tiers	0,00	0,00	0,00	0,00		0,00
RECETTES		**0,00**	**0,00**	**0,00**	**0,00**		**0,00**
10	Dotations, fonds divers et réserves	0,00	0,00	0,00	0,00		0,00
13	Subventions d'investissement	0,00	0,00	0,00	0,00		0,00
16	Emprunts et dettes assimilées	0,00	0,00	0,00	0,00		0,00
18	Cpte de liaison : affectation (BA,régie)	0,00	0,00	0,00	0,00		0,00
20	Immobilisations incorporelles (sauf 204)	0,00	0,00	0,00	0,00		0,00
204	Subventions d'équipement versées	0,00	0,00	0,00	0,00		0,00
21	Immobilisations corporelles	0,00	0,00	0,00	0,00		0,00
22	Immobilisations reçues en affectation	0,00	0,00	0,00	0,00		0,00
23	Immobilisations en cours (sauf 2324)	0,00	0,00	0,00	0,00		0,00
26	Participations et créances rattachées	0,00	0,00	0,00	0,00		0,00
27	Autres immobilisations financières	0,00	0,00	0,00	0,00		0,00
45	Opérations pour compte de tiers	0,00	0,00	0,00	0,00		0,00

IV – ÉTATS ANNEXÉS

IV

PRESENTATION CROISEE, SECTION DE FONCTIONNEMENT – VUE D'ENSEMBLE

A2

Chapitre nature	Libellé	01 Opérations non ventilables	0 Services généraux (hors 01 et Gestion des fonds européens)	0-5 Gestion des fonds européens	1 Sécurité	2 Enseign., formation prof.,apprentissage	3 Cult., vie soc., jeun., sports, loisirs	4 Santé et action sociale (hors APA et RSA / Régularisation de RMI)	4-3 APA
DEPENSES		**0,00**	**0,00**	**0,00**	**0,00**	**0,00**	**0,00**	**0,00**	**0,00**
011	Charges à caractère général	0,00	0,00	0,00	0,00	0,00	0,00	0,00	0,00
012	Charges de personnel et frais assimilés	0,00	0,00	0,00	0,00	0,00	0,00	0,00	0,00
014	Atténuations de produits	0,00	0,00	0,00	0,00	0,00	0,00	0,00	0,00
65	Autres charges de gestion courante	0,00	0,00	0,00	0,00	0,00	0,00	0,00	0,00
6586	Frais fonctionnement des groupes d'élus	0,00	0,00	0,00	0,00	0,00	0,00	0,00	0,00
66	Charges financières	0,00	0,00	0,00	0,00	0,00	0,00	0,00	0,00
67	Charges spécifiques	0,00	0,00	0,00	0,00	0,00	0,00	0,00	0,00
68	Dotations aux provisions, dépréciations	0,00	0,00	0,00	0,00	0,00	0,00	0,00	0,00
RECETTES		**0,00**	**0,00**	**0,00**	**0,00**	**0,00**	**0,00**	**0,00**	**0,00**
013	Atténuations de charges	0,00	0,00	0,00	0,00	0,00	0,00	0,00	0,00
70	Prod. services, domaine, ventes diverses	0,00	0,00	0,00	0,00	0,00	0,00	0,00	0,00
73	Impôts et taxes	0,00	0,00	0,00	0,00	0,00	0,00	0,00	0,00
731	Fiscalité locale	0,00	0,00	0,00	0,00	0,00	0,00	0,00	0,00
74	Dotations et participations	0,00	0,00	0,00	0,00	0,00	0,00	0,00	0,00
75	Autres produits de gestion courante	0,00	0,00	0,00	0,00	0,00	0,00	0,00	0,00
76	Produits financiers	0,00	0,00	0,00	0,00	0,00	0,00	0,00	0,00
77	Produits spécifiques	0,00	0,00	0,00	0,00	0,00	0,00	0,00	0,00
78	Reprises amort., dépréciations, prov.	0,00	0,00	0,00	0,00	0,00	0,00	0,00	0,00

IV – ÉTATS ANNEXÉS

IV

PRESENTATION CROISEE, SECTION DE FONCTIONNEMENT – VUE D'ENSEMBLE (suite)

A2

Chapitre nature	Libellé	4-4 RSA / Régularisation de RMI	5 Aménagement des territoires et habitat	6 Action économique	7 Environnement	8 Transports	9 Fonction en réserve	TOTAL
DEPENSES		**0,00**	**0,00**	**305 217,73**	**0,00**	**0,00**		**305 217,73**
011	Charges à caractère général	0,00	0,00	305 217,73	0,00	0,00		305 217,73
012	Charges de personnel et frais assimilés	0,00	0,00	0,00	0,00	0,00		0,00
014	Atténuations de produits	0,00	0,00	0,00	0,00	0,00		0,00
65	Autres charges de gestion courante	0,00	0,00	0,00	0,00	0,00		0,00
6586	Frais fonctionnement des groupes d'élus	0,00	0,00	0,00	0,00	0,00		0,00
66	Charges financières	0,00	0,00	0,00	0,00	0,00		0,00
67	Charges spécifiques	0,00	0,00	0,00	0,00	0,00		0,00
68	Dotations aux provisions, dépréciations	0,00	0,00	0,00	0,00	0,00		0,00
RECETTES		**0,00**	**0,00**	**6 866,58**	**0,00**	**0,00**		**6 866,58**
013	Atténuations de charges	0,00	0,00	0,00	0,00	0,00		0,00
70	Prod. services, domaine, ventes diverses	0,00	0,00	3 734,00	0,00	0,00		3 734,00
73	Impôts et taxes	0,00	0,00	0,00	0,00	0,00		0,00
731	Fiscalité locale	0,00	0,00	0,00	0,00	0,00		0,00
74	Dotations et participations	0,00	0,00	0,00	0,00	0,00		0,00
75	Autres produits de gestion courante	0,00	0,00	0,58	0,00	0,00		0,58
76	Produits financiers	0,00	0,00	0,00	0,00	0,00		0,00
77	Produits spécifiques	0,00	0,00	3 132,00	0,00	0,00		3 132,00
78	Reprises amort., dépréciations, prov.	0,00	0,00	0,00	0,00	0,00		0,00

IV – ÉTATS ANNEXÉS	IV
PRÉSENTATION AGRÉGÉE DU BUDGET PRINCIPAL ET DES BUDGETS ANNEXES	A3

1 – BUDGET PRINCIPAL

SECTION	Prévisions	Réalisations – mandats ou titres (1)	Restes à réaliser au 31/12	Crédits sans emploi
INVESTISSEMENT				
DEPENSES	1 191 000,00	922 494,79	0,00	268 505,21
RECETTES	1 191 000,00	1 000 000,00	0,00	191 000,00
FONCTIONNEMENT				
DEPENSES	1 191 000,00	922 494,88	0,00	268 505,12
RECETTES	1 191 000,00	929 361,37	0,00	261 638,63

(1) Y compris les rattachements.

2 – BUDGETS ANNEXES (autant de tableaux que de budget)

(1) Y compris les rattachements.

3 – PRESENTATION AGREGEE DU BUDGET PRINCIPAL ET DES BUDGETS ANNEXES (avant la neutralisation des flux réciproques)

SECTION	Prévisions	Réalisations – mandats ou titres (1)	Restes à réaliser au 31/12	Crédits sans emploi
INVESTISSEMENT				
DEPENSES	1 191 000,00	922 494,79	0,00	268 505,21
RECETTES	1 191 000,00	1 000 000,00	0,00	191 000,00
FONCTIONNEMENT				
DEPENSES	1 191 000,00	922 494,88	0,00	268 505,12
RECETTES	1 191 000,00	929 361,37	0,00	261 638,63

(1) Y compris les rattachements.

4 – FLUX RECIPROQUES ENTRE LE BUDGET PRINCIPAL ET LES BUDGETS ANNEXES (cf. liste des principales opérations en annexe de l'instruction budgétaire et comptable) (1)

SECTION	Prévisions	Réalisations – mandats ou titres (2)	Restes à réaliser au 31/12	Crédits sans emploi
INVESTISSEMENT				
DEPENSES	0,00	0,00	0,00	0,00
RECETTES	0,00	0,00	0,00	0,00
FONCTIONNEMENT				
DEPENSES	0,00	0,00	0,00	0,00
RECETTES	0,00	0,00	0,00	0,00

(1) La présentation de ce tableau des flux réciproques est facultative.

(2) Y compris les rattachements.

5 – PRESENTATION CONSOLIDEE DU BUDGET PRINCIPAL ET DES BUDGETS ANNEXES (après la neutralisation des flux réciproques) (1)

SECTION	Prévisions	Réalisations – mandats ou titres (2)	Restes à réaliser au 31/12	Crédits sans emploi
INVESTISSEMENT				
DEPENSES	1 191 000,00	922 494,79	0,00	268 505,21
RECETTES	1 191 000,00	1 000 000,00	0,00	191 000,00
FONCTIONNEMENT				
DEPENSES	1 191 000,00	922 494,88	0,00	268 505,12
RECETTES	1 191 000,00	929 361,37	0,00	261 638,63
TOTAL GENERAL DES DEPENSES	**2 382 000,00**	**1 844 989,67**	**0,00**	**537 010,33**
TOTAL GENERAL DES RECETTES	**2 382 000,00**	**1 929 361,37**	**0,00**	**452 638,63**

(1) La présentation de ce tableau est obligatoire si celui des flux réciproques est produit.

(2) Y compris les rattachements.

IV – ÉTATS ANNEXÉS	IV
B – ÉTATS ANNEXÉS PATRIMONIAUX – ETAT DE LA DETTE – DETAIL DES CREDITS DE TRESORERIE	B1.1

DETAIL DES CREDITS DE TRESORERIE (1)

Nature (Pour chaque ligne, indiquer le numéro de contrat)	Date de la décision de réaliser la ligne de trésorerie (2)	Montant maximum autorisé au 01/01/N	Montant des tirages N	Montant des remboursements N		Encours restant dû au 31/12/N
				Intérêts (3)	Remboursement du tirage	
5191 Avances du Trésor						
5192 Avances de trésorerie						
51931 Lignes de trésorerie						
51932 Lignes de trésorerie liées à un emprunt						
5194 Billets de trésorerie						
5198 Autres crédits de trésorerie						
519 Crédits de trésorerie (Total)		0,00	0,00	0,00	0,00	0,00

(1) Circulaire n° NOR : INTB8900071C du 22/02/1989.

(2) Indiquer la date de la délibération de l'assemblée autorisant la ligne de trésorerie ou la date de la décision de l'ordonnateur de réaliser la ligne de trésorerie sur la base d'un montant maximum autorisé par l'organe délibérant (article M. 4221-5 du CGCT).

(3) Il s'agit des intérêts comptabilisés au compte 6615.

IV – ÉTATS ANNEXÉS — IV

B – ÉTATS ANNEXÉS PATRIMONIAUX – ETAT DE LA DETTE – REPARTITION PAR NATURE DE DETTE — B1.2

REPARTITION PAR NATURE DE DETTE (hors 16449 et 166)

Nature (Pour chaque ligne, indiquer le numéro de contrat)	Emprunts et dettes à l'origine du contrat													
	Organisme prêteur ou chef de file	Date de signature	Date d'émission ou date de mobilisation (1)	Date du premier rembour- sement	Nominal (2)	Type de taux d'intérêt (3)	Index (4)	Taux initial		Devise	Pério- dicité des rembour- sements (6)	Profil d'amor- tissement (7)	Possibilité de rembour- sement anticipé O/N	Caté- gorie d'em- prunt (8)
								Niveau de taux (5)	Taux actuariel					
163 Emprunts obligataires (Total)					**0,00**									
164 Emprunts auprès des établissements financiers (Total)					**0,00**									
1641 Emprunts en euros (total)					0,00									
1643 Emprunts en devises (total)					0,00									
16441 Emprunts assortis d'une option de tirage sur ligne de trésorerie (total)					0,00									
165 Dépôts et cautionnements reçus (Total)					**0,00**									
167 Emprunts et dettes assortis de conditions particulières (Total)					**0,00**									

Nature (Pour chaque ligne, indiquer le numéro de contrat)	Emprunts et dettes à l'origine du contrat													
	Organisme prêteur ou chef de file	Date de signature	Date d'émission ou date de mobilisation (1)	Date du premier rembour- sement	Nominal (2)	Type de taux d'intérêt (3)	Index (4)	Taux initial		Devise	Pério- dicité des rembour- sements (6)	Profil d'amor- tissement (7)	Possibilité de rembour- sement anticipé O/N	Caté- gorie d'em- prunt (8)
								Niveau de taux (5)	Taux actuariel					
1675 Dettes afférentes aux marchés de travaux et de partenariat (total)					0,00									
1678 Autres emprunts et dettes (total)					0,00									
168 Emprunts et dettes assimilés (Total)					**0,00**									
1681 Autres emprunts (total)(9)					0,00									
1682 Bons à moyen terme négociables (total)					0,00									
1687 Autres dettes (total)					0,00									
Total général					**0,00**									

(1) Si un emprunt donne lieu à plusieurs mobilisations, indiquer la date de la première mobilisation.

(2) Nominal : montant emprunté à l'origine.

(3) Type de taux d'intérêt : F : fixe ; V : variable simple ; C : complexe ; R : préfixé (c'est-à-dire un taux variable qui n'est pas seulement défini comme la simple addition d'un taux usuel de référence et d'une marge exprimée en point de pourcentage).

(4) Mentionner le ou les types d'index (ex : Euribor 3 mois).

(5) Indiquer le niveau de taux à l'origine du contrat.

(6) Indiquer la périodicité des remboursements : A : annuelle, B : bimestrielle, T : trimestrielle, X autre.

(7) Indiquer C pour amortissement constant, P pour amortissement progressif, F pour *in fine*, X pour autres à préciser.

(8) Catégorie d'emprunt à l'origine. Exemple A-1 (cf. la classification des emprunts suivant la typologie de la circulaire IOCB1015077C du 25 juin 2010 sur les produits financiers offerts aux collectivités territoriales).

(9) Y compris les avances remboursables consenties au titre de l'article 25 de la loi n°2020-935 du 30 juillet 2020 de finances rectificative pour 2020, portant attribution des avances remboursables sur les recettes fiscales prévues aux articles 1594 A et 1595 du code général des impôts

B1.2 – REPARTITION PAR NATURE DE DETTE (hors 16449 et 166) (suite)

Nature (Pour chaque ligne, indiquer le numéro de contrat)	Emprunts et dettes au 31/12/N											
	Couverture ? O/N (11)	Montant couvert	Catégorie d'emprunt après couverture éventuelle (12)	Capital restant dû au 31/12/N	Durée résiduelle (en années)	Taux d'intérêt			Annuité de l'exercice			ICNE de l'exercice
						Type de taux (13)	Index (14)	Niveau de taux d'intérêt au 31/12/N (15)	Capital	Charges d'intérêt (16)	Intérêts perçus (le cas échéant) (17)	
163 Emprunts obligataires (Total)		**0,00**		**0,00**					**0,00**	**0,00**	**0,00**	**0,00**
164 Emprunts auprès des établissements financiers (Total)		**0,00**		**0,00**					**0,00**	**0,00**	**0,00**	**0,00**
1641 Emprunts en euros (total)		0,00		0,00					0,00	0,00	0,00	0,00
1643 Emprunts en devises (total)		0,00		0,00					0,00	0,00	0,00	0,00
16441 Emprunts assortis d'une option de tirage sur ligne de trésorerie (total) (10)		0,00		0,00					0,00	0,00	0,00	0,00
165 Dépôts et cautionnements reçus (Total)		**0,00**		**0,00**					**0,00**	**0,00**	**0,00**	**0,00**
167 Emprunts et dettes assortis de conditions particulières (Total)		**0,00**		**0,00**					**0,00**	**0,00**	**0,00**	**0,00**
1671 Avances consolidées du Trésor (total)		0,00		0,00					0,00	0,00	0,00	0,00
1672 Emprunts sur comptes spéciaux (total)		0,00		0,00					0,00	0,00	0,00	0,00
1675 Dettes pour METP et PPP (total)		0,00		0,00					0,00	0,00	0,00	0,00
1676 Dettes envers locataires-acquéreurs (total)		0,00		0,00					0,00	0,00	0,00	0,00
1678 Autres emprunts et dettes (total)		0,00		0,00					0,00	0,00	0,00	0,00
168 Emprunts et dettes assimilés (Total)		**0,00**		**0,00**					**0,00**	**0,00**	**0,00**	**0,00**
1681 Autres emprunts (total)(10)		0,00		0,00					0,00	0,00	0,00	0,00
1682 Bons à moyen terme négociables (total)		0,00		0,00					0,00	0,00	0,00	0,00
1687 Autres dettes (total)		0,00		0,00					0,00	0,00	0,00	0,00
Total général		**0,00**		**0,00**					**0,00**	**0,00**	**0,00**	**0,00**

(10) S’agissant des emprunts assortis d’une ligne de trésorerie, il faut faire ressortir le remboursement du capital de la dette prévue pour l’exercice correspondant au véritable endettement.

(11) Si l'emprunt est soumis à couverture, il convient de compléter le tableau « détail des opérations de couverture ».

(12) Catégorie d’emprunt. Exemple A-1 (cf. la classification des emprunts suivant la typologie de la circulaire IOCB1015077C du 25 juin 2010 sur les produits financiers offerts aux collectivités territoriales).

(13) Type de taux d'intérêt après opérations de couverture : F : fixe ; V : variable simple ; C : complexe (c'est-à-dire un taux variable qui n'est pas seulement défini comme la simple addition d'un taux usuel de référence et d'une marge exprimée en point de pourcentage).

(14) Mentionner l’index en cours au 31/12/N après opérations de couverture.

(15) Taux après opérations de couverture éventuelles. Pour les emprunts à taux variable, indiquer le niveau moyen du taux constaté sur l’année.

(16) Il s'agit des intérêts dus au titre du contrat initial et comptabilisés à l'article 66111 « Intérêts réglés à l’échéance » (intérêts décaissés) et intérêts éventuels dus au titre du contrat d'échange éventuel et comptabilisés à l'article 668.

(17) Indiquer les intérêts éventuellement reçus au titre du contrat d’échange éventuel et comptabilisés au 768.

IV – ÉTATS ANNEXÉS — IV

B – ÉTATS ANNEXÉS PATRIMONIAUX – ETAT DE LA DETTE – REPARTITION DES EMPRUNTS PAR STRUCTURE DE TAUX — B1.3

REPARTITION DES EMPRUNTS PAR STRUCTURE DE TAUX (HORS A1)

Emprunts ventilés par structure de taux selon le risque le plus élevé (Pour chaque ligne, indiquer le numéro de contrat) (1)	Organisme prêteur ou chef de file	Nominal (2)	Capital restant dû au 31/12/N (3)	Type d'indices (4)	Durée du contrat	Dates des périodes bonifiées	Taux minimal (5)	Taux maximal (6)	Coût de sortie (7)	Taux maximal après couver-ture éventu-elle (8)	Niveau du taux au 31/12/N (9)	Intérêts payés au cours de l'exercice (10)	Intérêts perçus au cours de l'exercice (le cas échéant) (11)	% par type de taux selon le capital restant dû
Echange de taux, taux variable simple plafonné (cap) ou encadré (tunnel) (A)														
TOTAL (A)		0,00	0,00						0,00			0,00	0,00	0,00
Barrière simple (B)														
TOTAL (B)		0,00	0,00						0,00			0,00	0,00	0,00
Option d'échange (C)														
TOTAL (C)		0,00	0,00						0,00			0,00	0,00	0,00
Multiplicateur jusqu'à 3 ou multiplicateur jusqu'à 5 capé (D)														
TOTAL (D)		0,00	0,00						0,00			0,00	0,00	0,00
Multiplicateur jusqu'à 5 (E)														
TOTAL (E)		0,00	0,00						0,00			0,00	0,00	0,00
Autres types de structures (F)														
TOTAL (F)		0,00	0,00						0,00			0,00	0,00	0,00
TOTAL GENERAL		0,00	0,00						0,00			0,00	0,00	0,00

(1) Répartir les emprunts selon le type de structure de taux (de A à F selon la classification de la charte de bonne conduite) en fonction du risque le plus élevé à courir sur toute la durée de vie du contrat de prêt et après opérations de couverture éventuelles.

(2) Nominal : montant emprunté à l'origine. En cas de couverture partielle d'un emprunt, indiquer séparément sur deux lignes la part du nominal couvert et la part non couverte.

(3) En cas de couverture partielle d'un emprunt, indiquer séparément sur deux lignes la part du capital restant dû couvert et la part non couverte.

(4) Indiquer la classification de l'indice sous-jacent suivant la typologie de la circulaire du 25 juin 2010 sur les produits financiers (de 1 à 6). 1 : Indice zone euro / 2 : Indices inflation française ou zone euro ou écart entre ces indices / 3 : Ecart indice zone euro / 4 : Indices hors zone euro ou écart d'indices dont l'un est hors zone euro / 5 : écarts d'indices hors zone euro / 6 : autres indices.

(5) Taux hors opération de couverture. Indiquer le montant, l'index ou la formule correspondant au taux minimal du contrat de prêt sur toute la durée du contrat.

(6) Taux hors opération de couverture. Indiquer le montant, l'index ou la formule correspondant au taux maximal du contrat de prêt sur toute la durée du contrat.

(7) Coût de sortie : indiquer le montant de l'indemnité contractuelle de remboursement définitif de l'emprunt au 31/12/N ou le cas échéant, à la prochaine date d'échéance.

(8) Montant, index ou formule.

(9) Indiquer le niveau de taux après opérations de couverture éventuelles. Pour les emprunts à taux variables, indiquer le niveau moyen du taux constaté sur l'année.

(10) Indiquer les intérêts dus au titre du contrat initial et comptabilisés à l'article 66111 et des intérêts éventuels dus au titre du contrat d'échange et comptabilisés à l'article 668.

(11) Indiquer les intérêts reçus au titre du contrat d'échange et comptabilisés au 768.

IV – ÉTATS ANNEXÉS	IV
B – ÉTATS ANNEXÉS PATRIMONIAUX – ETAT DE LA DETTE – TYPOLOGIE DE LA REPARTITION DE L'ENCOURS	B1.4

TYPOLOGIE DE LA REPARTITION DE L'ENCOURS (1)

Structure	Indices sous-jacents	(1) Indices zone euro	(2) Indices inflation française ou zone euro ou écart entre ces indices	(3) Ecarts d'indices zone euro	(4) Indices hors zone euro et écarts d'indices dont l'un est un indice hors zone euro	(5) Ecarts d'indices hors zone euro	(6) Autres indices
(A) Taux fixe simple. Taux variable simple. Echange de taux fixe contre taux variable ou inversement. Echange de taux structuré contre taux variable ou taux fixe (sens unique). Taux variable simple plafonné (*cap*) ou encadré (*tunnel*)	Nombre de produits	0	0	0	0	0	
	% de l'encours	0,00	0,00	0,00	0,00	0,00	
	Montant en euros	0,00	0,00	0,00	0,00	0,00	
(B) Barrière simple. Pas d'effet de levier	Nombre de produits	0	0	0	0	0	
	% de l'encours	0,00	0,00	0,00	0,00	0,00	
	Montant en euros	0,00	0,00	0,00	0,00	0,00	
(C) Option d'échange (*swaption*)	Nombre de produits	0	0	0	0	0	
	% de l'encours	0,00	0,00	0,00	0,00	0,00	
	Montant en euros	0,00	0,00	0,00	0,00	0,00	
(D) Multiplicateur jusqu'à 3 ; multiplicateur jusqu'à 5 capé	Nombre de produits	0	0	0	0	0	
	% de l'encours	0,00	0,00	0,00	0,00	0,00	
	Montant en euros	0,00	0,00	0,00	0,00	0,00	
(E) Multiplicateur jusqu'à 5	Nombre de produits	0	0	0	0	0	
	% de l'encours	0,00	0,00	0,00	0,00	0,00	
	Montant en euros	0,00	0,00	0,00	0,00	0,00	
(F) Autres types de structures	Nombre de produits						0
	% de l'encours						0,00
	Montant en euros						0,00

(1) Cette annexe retrace le stock de dette au 31/12/N après opérations de couverture éventuelles.

IV – ÉTATS ANNEXÉS — IV

B – ÉTATS ANNEXÉS PATRIMONIAUX – ETAT DE LA DETTE – DETAIL DES OPERATIONS DE COUVERTURE — B1.5

DETAIL DES OPERATIONS DE COUVERTURE (1)

Instruments de couverture (Pour chaque ligne, indiquer le numéro de contrat)	Emprunt couvert			Instrument de couverture								Primes éventuelles	
	Référence de l'emprunt couvert	Capital restant dû au 31/12/N	Date de fin du contrat	Organisme co-contractant	Type de couverture (3)	Nature de la couverture (change ou taux)	Notionnel de l'instrument de couverture	Date de début du contrat	Date de fin du contrat	Périodicité de règlement des intérêts (4)	Montant des commissions diverses	Primes payées pour l'achat d'option	Primes reçues pour la vente d'option
Taux fixe (total)		0,00					0,00				0,00	0,00	0,00
Taux variable simple (total)		0,00					0,00				0,00	0,00	0,00
Taux complexe (total) (2)		0,00					0,00				0,00	0,00	0,00
Total		0,00					0,00				0,00	0,00	0,00

(1) Si un instrument couvre plusieurs emprunts, distinguer une ligne par emprunt couvert.

(2) Il s'agit d'un taux variable qui n'est pas défini comme la simple addition d'un taux usuel de référence et d'une marge exprimée en point de pourcentage.

(3) Indiquer s'il s'agit d'un *swap*, d'une option (*cap*, *floor*, *tunnel*, *swaption*).

(4) Indiquer la périodicité de règlement des intérêts : A : annuelle, M : mensuelle, B : bimestrielle, S : semestrielle, T : trimestrielle, X : autre.

B1.5 – DETAIL DES OPERATIONS DE COUVERTURE (1) (suite)

Instruments de couverture (Pour chaque ligne, indiquer le numéro de contrat)	Effet de l'instrument de couverture								
	Référence de l'emprunt couvert	Taux payé		Taux reçu (7)		Charges et produits constatés depuis l'origine du contrat		Catégorie d'emprunt (8)	
		Index (5)	Niveau de taux (6)	Index	Niveau de taux	Charges c/668	Produits c/768	Avant opération de couverture	Après opération de couverture
Taux fixe (total)						0,00	0,00		
Taux variable simple (total)						0,00	0,00		
Taux complexe (total) (2)						0,00	0,00		
Total						0,00	0,00		

(5) Indiquer l'index utilisé ou la formule de taux.

(6) Pour les emprunts à taux variable, indiquer le niveau moyen du taux constaté sur l'année.

(7) A compléter si l'instrument de couverture est un *swap*.

(8) Catégorie d'emprunt. Exemple A-1 (cf. la classification des emprunts suivant la typologie de la circulaire IOCB1015077C du 25 juin 2010 sur les produits financiers offerts aux collectivités territoriales).

IV – ÉTATS ANNEXÉS	IV
B – ÉTATS ANNEXÉS PATRIMONIAUX – ETAT DE LA DETTE – REMBOURSEMENT ANTICIPE D'UN EMPRUNT AVEC REFINANCEMENT	B1.6

REMBOURSEMENT ANTICIPE D'UN EMPRUNT AVEC REFINANCEMENT (1)

Emprunts (2) (Pour chaque ligne, indiquer le numéro de contrat)	Année de mobilisation et profil d'amort. de l'emprunt		Date du refinance-ment	Organisme prêteur ou chef de file	Capital restant dû	Capital réaménagé	Durée résidu-elle	Pério-dicité des rem-bour-se-ments (6)	Caractéristiques du taux			Coût de sortie (10)		Annuité de l'exercice		ICNE de l'exercice
	Année	Profil (5)							Type de taux (7)	Index (8)	Niveau de taux (9)	Type (11)	Montant (12)	Intérêts (13)	Capital	
Total des dépenses au c/ 166 Refinancement de dette (3)					0,00	0,00							0,00	0,00	0,00	0,00
Total des recettes au c/ 166 Refinancement de dette (4)					0,00	0,00								0,00	0,00	0,00

(1) Les opérations de refinancement de dette consistent en un remboursement d'un emprunt auprès d'un établissement de crédit suivi de la souscription d'un nouvel emprunt. Pour cette raison, les dépenses et les recettes du c/166 sont équilibrées.

(2) Pour les emprunts de refinancement, indiquer le nouveau numéro de contrat suivi, entre parenthèses, de la référence de l'emprunt quitté.

(3) Il s'agit de retracer les caractéristiques avant réaménagement des emprunts ayant fait l'objet d'un remboursement anticipé avec refinancement.

(4) Il s'agit de retracer les caractéristiques après réaménagement des emprunts de refinancement.

(5) Indiquer C pour amortissement constant, P pour amortissement progressif, F pour *in fine*, X pour autres à préciser.

(6) Indiquer la périodicité des remboursements A : annuelle ; T : trimestrielle ; M : mensuelle, B : bimestrielle, S : semestrielle, X autre.

(7) Type de taux d'intérêt : F : fixe ; V : variable simple ; C : complexe (c'est-à-dire un taux variable qui n'est pas seulement défini comme la simple addition d'un taux usuel de référence et d'une marge exprimée en point de pourcentage).

(8) Indiquer le type d'index (ex : Euribor 3 mois).

(9) Taux après opérations de couverture éventuelles. Pour un emprunt à taux variable, indiquer le niveau du taux constaté à la date du refinancement.

(10) Il s'agit de retracer les caractéristiques de l'indemnité de remboursement anticipé due relative à l'emprunt quitté.

(11) Indiquer A pour autofinancement, C pour capitalisation, T pour intégration dans le taux du nouvel emprunt, D pour allongement de durée.

(12) Indiquer le coût de sortie uniquement en cas d'autofinancement et de capitalisation.

(13) Il s'agit des intérêts dus au titre du contrat initial et comptabilisés à l'article 66111 « Intérêts réglés à l'échéance » (intérêts décaissés) et intérêts éventuels dus au titre du contrat d'échange éventuel et comptabilisés à l'article 668.

IV – ÉTATS ANNEXÉS	IV
B – ÉTATS ANNEXÉS PATRIMONIAUX – ETAT DE LA DETTE – EMPRUNTS RENEGOCIES AU COURS DE L'ANNEE N	B1.7

EMPRUNTS RENEGOCIES AU COURS DE L'ANNEE N (1)

N° du contrat d'emprunt	Date de souscrip-tion du contrat initial	Date de renégocia-tion	Organisme prêteur	Durée résiduelle en années		Taux (2)						Nominal		Profil d'amortissement et périodicité de remboursement (6)		Capital restant dû au 31/12/N	ICNE de l'exercice	Annuité payée dans l'exercice (s'il y a lieu)	
						Contrat initial			Contrat renégocié										
				Con-trat initial	Con-trat rené-gocié	Type de taux (3)	Index (4)	Taux act.	Type de taux (3)	Index (4)	Taux act.	Contrat initial	Contrat renégocié (5)	Contrat initial	Contrat renégocié			Intérêts	Capital
Total												0,00	0,00			0,00	0,00	0,00	0,00

(1) Inscrire les emprunts renégociés au cours de l'exercice N.

(2) Taux à la date de renégociation.

(3) Indiquer : F : fixe ; V : variable simple ; C : complexe (c'est-à-dire un taux variable qui n'est pas seulement défini comme la simple addition d'un taux usuel de référence et d'une marge exprimée en point de pourcentage).

(4) Indiquer la nature de l'index retenu (exemple : Euribor 3 mois).

(5) Nominal à la date de renégociation.

(6) Faire figurer 2 lettres : - Pour le profil d'amortissement, indiquer : C pour amortissement constant, P pour amortissement progressif, F pour *in fine*, X pour autres.
- Pour la périodicité de remboursement, indiquer A : annuelle ; T : trimestrielle ; M : mensuelle, B : bimestrielle, S : semestrielle, X autre.

IV – ÉTATS ANNEXÉS	IV
B – ÉTATS ANNEXÉS PATRIMONIAUX – ETAT DE LA DETTE – DETTE POUR FINANCER L'EMPRUNT D'UN AUTRE ORGANISME	B1.8

DETTE POUR FINANCER L'EMPRUNT D'UN AUTRE ORGANISME (1)

REPARTITION PAR PRÊTEUR	Dette en capital à l'origine (2)	Dette en capital au 31/12/N	Annuité payée au cours de l'exercice	Dont	
				Intérêts (3)	Capital
TOTAL	0,00	0,00	0,00	0,00	0,00
Auprès des organismes de droit privé	0,00	0,00	0,00	0,00	0,00
Auprès des organismes de droit public	0,00	0,00	0,00	0,00	0,00
Dette provenant d'émissions obligataires (ex : émissions publiques ou privées)	0,00	0,00	0,00	0,00	0,00

(1) Il s'agit des cas où une collectivité ou un établissement public accepte de prendre en charge l'emprunt au profit d'un autre organisme sans qu'il y ait pour autant transfert du contrat.
(2) La dette en capital à l'origine correspond à la part de dette prise en charge par la collectivité.
(3) Il s'agit des intérêts dus au titre du contrat initial et comptabilisés à l'article 66111 et des intérêts éventuels dus au titre du contrat d'échange et comptabilisés à l'article 668.

IV – ÉTATS ANNEXÉS	IV
B – ÉTATS ANNEXÉS PATRIMONIAUX – ETAT DE LA DETTE – AUTRES DETTES	B1.9

AUTRES DETTES

(Issues des engagements juridiques pris autres que ceux destinés à financer la prise en charge d'un emprunt)

LIBELLES	Montant initial de la dette	Dépenses de l'exercice	Dette restante

IV – ÉTATS ANNEXÉS	IV
B – ÉTATS ANNEXÉS PATRIMONIAUX – METHODES UTILISEES POUR LES AMORTISSEMENTS	B2

METHODES UTILISEES POUR LES AMORTISSEMENTS

Procédure d'amortissement (linéaire, dégressif, variable)	CHOIX DE L'ASSEMBLEE		Délibération du
	Biens de faible valeur- Seuil unitaire en deçà duquel les immobilisations de peu de valeur s'amortissent sur un an : 2000,00 €		11/03/2024
	Catégories de biens amortis	**Durée (en années)**	

IV – ÉTATS ANNEXÉS	IV
B – ÉTATS ANNEXÉS PATRIMONIAUX – ETAT DES PROVISIONS CONSTITUEES	B3

PROVISIONS CONSTITUEES AU 31/12/N

Nature de la provision	Date de constitution de la provision	Montant des provisions constituées au 01/01/N A	Montant total des provisions de l'exercice (1) B	Montant des reprises de l'exercice C	Montant des provisions constituées au 31/12/N D = A + B - C
PROVISIONS SEMI-BUDGETAIRES (2)					
Provisions pour risques et charges (3)		0,00	0,00	0,00	0,00
Provisions pour litiges		0,00	0,00	0,00	0,00
Provisions pour pertes de change		0,00	0,00	0,00	0,00
Provisions pour gros entretiens ou grandes révisions		0,00	0,00	0,00	0,00
Provisions pour garanties d'emprunt		0,00	0,00	0,00	0,00
Autres provisions pour risques		0,00	0,00	0,00	0,00
Dépréciations (3)		0,00	0,00	0,00	0,00
- des immobilisations		0,00	0,00	0,00	0,00
- des stocks et encours		0,00	0,00	0,00	0,00
- des comptes de tiers		0,00	0,00	0,00	0,00
- des comptes financiers		0,00	0,00	0,00	0,00
Total des provisions semi-budgétaires		0,00	0,00	0,00	0,00
PROVISIONS BUDGETAIRES (2)					
Provisions pour risques et charges (3)		0,00	0,00	0,00	0,00
Provisions pour litiges		0,00	0,00	0,00	0,00
Provisions pour pertes de change		0,00	0,00	0,00	0,00
Provisions pour gros entretiens ou grandes révisions		0,00	0,00	0,00	0,00
Provisions pour garanties d'emprunt		0,00	0,00	0,00	0,00
Autres provisions pour risques		0,00	0,00	0,00	0,00
Dépréciations (3)		0,00	0,00	0,00	0,00
- des immobilisations		0,00	0,00	0,00	0,00
- des stocks et encours		0,00	0,00	0,00	0,00
- des comptes de tiers		0,00	0,00	0,00	0,00

Nature de la provision	Date de constitution de la provision	Montant des provisions constituées au 01/01/N A	Montant total des provisions de l'exercice (1) B	Montant des reprises de l'exercice C	Montant des provisions constituées au 31/12/N D = A + B - C
- des comptes financiers		**0,00**	**0,00**	**0,00**	**0,00**
Total des provisions budgétaires		**0,00**	**0,00**	**0,00**	**0,00**
TOTAL PROVISIONS		**0,00**	**0,00**	**0,00**	**0,00**

(1) Provision nouvelle ou abondement d'une provision déjà constituée.

(2) A renseigner selon que la collectivité applique le régime des provisions semi-budgétaires ou budgétaires, conformément aux dispositions législatives et réglementaires afférentes.

(3) Indiquer l'objet de la provision (exemples : provision pour litiges au titre du procès, provisions pour dépréciation des immobilisations de l'équipement).

IV – ÉTATS ANNEXÉS	IV
B –ÉTATS ANNEXÉS PATRIMONIAUX – LISTE DES CONCOURS ATTRIBUES A DES TIERS	B8

LISTE DES CONCOURS ATTRIBUES A DES TIERS EN NATURE OU EN SUBVENTIONS

Nom des bénéficiaires	Montant du fonds de concours ou de la subvention (numéraire)	Prestations en nature
TOTAL GENERAL	0,00	
Personnes de droit privé	0,00	
Associations	0,00	
Entreprises	0,00	
Personnes physiques	0,00	
Autres	0,00	
Personnes de droit public	0,00	
Etat	0,00	
Régions	0,00	
Départements	0,00	
Communes	0,00	
Etablissements publics (EPCI, EPA, EPIC,...)	0,00	
Autres	0,00	

IV – ANNEXES	IV
ANNEXES BUDGETAIRES EQUILIBRE BUDGETAIRE	C1.1

DISPONIBILITE DE RESSOURCES PROPRES PROVENANT DES EXERCICES ANTERIEURS

Solde de la section d'investissement de l'exercice N-1

	Ressources propres issues de l'exercice N-1
Solde d'exécution 001 (A) montant négatif si déficit (D001) montant positif si excédent (R001)	**382 722,94**
Solde des RAR (B) montant négatif si déficit montant positif si excédent	**0,00**
Solde de la section investissement de l'exercice N-1 (Solde I = A + B) Solde positif : excédent de financement Solde négatif : besoin de financement	**382 722,94**

Disponibilité des ressources propres provenant des exercices antérieurs après financement de la section investissement de l'exercice N-1

	Ressources propres issues de l'exercice N-1
Affectation au 1068 suite au CA de l'exercice N-1 (C)	**0,00**
Solde de la section investissement de l'exercice N-1 (Solde I) Solde positif : excédent de financement Solde négatif : besoin de financement	**382 722,94**
Disponibilité de ressources propres des exercices antérieurs (Solde II = C + Solde I) Solde positif : ressources disponibles pour la couverture de l'annuité Solde négatif : absence de ressources propres provenant des exercices antérieurs pour la couverture de l'annuité	**382 722,94**

COUVERTURE DE L'ANNUITE DE LA DETTE PAR LES RESSOURCES PROPRES - PETIT EQUILIBRE

	Crédits ouverts/reportés (2)	Réalisations (3)	Restes à réaliser au 31/12/N (4)	Total
		(a)	(b)	(c = a + b)
Dépenses de l'exercice à couvrir par des ressources propres (D)(1)	**0,00**	**0,00**	**0,00**	**0,00**
Ressources propres externes et internes de l'exercice (E)(1)	**0,00**	**0,00**	**0,00**	**0,00**
Solde des opérations de l'exercice (Solde III = E - D)	**0,00**	**0,00**	**0,00**	**0,00**
Solde d'exécution 001 (A) montant négatif si déficit (D001) montant positif si excédent (R001)	**382 722,94**			**382 722,94**
Affectation au 1068 suite au CA de l'exercice N-1 (C)	**0,00**	**0,00**		**0,00**
Solde des opérations liées à l'exercice N-1 (Solde IV = A + C)	**382 722,94**			**382 722,94**
Couverture de l'annuité de la dette (Solde V = Solde III + Solde IV) Solde positif : annuité de la dette couverte Solde négatif : annuité de la dette non couverte				**382 722,94**

(1) BP+BS+DM + RAR N-1.Le détail est présenté aux états suivants : "Equilibre budgétaire - Dépenses" et "Equilibre budgétaire - Recette"

(2) Cumul des crédits de l'exercice votés ou reportés

(3) Mandats et titres émis

(4) Il s'agit des restes à réaliser établis conformément à la comptabilité d'engagement annuelle

IV – ÉTATS ANNEXÉS	IV
C – ÉTATS ANNEXÉS BUDGÉTAIRES – EQUILIBRE BUDGETAIRE – DEPENSES	C1.2

DEPENSES A COUVRIR PAR DES RESSOURCES PROPRES

Art. (1)	Libellé (1)	Crédits de l'exercice (BP + BS + DM + RAR N-1)	Réalisations
DEPENSES TOTALES A COUVRIR PAR DES RESSOURCES PROPRES = A + B		**0,00**	**I 0,00**
16 Emprunts et dettes assimilées (A)		**0,00**	**0,00**
1631	Emprunts obligataires	0,00	0,00
1641	Emprunts en euros	0,00	0,00
1643	Emprunts en devises	0,00	0,00
16441	Opérations afférentes à l'emprunt	0,00	0,00
1671	Avances consolidées du Trésor	0,00	0,00
1672	Emprunts sur comptes spéciaux du Trésor	0,00	0,00
1678	Autres emprunts et dettes	0,00	0,00
1681	Autres emprunts	0,00	0,00
1682	Bons à moyen terme négociables	0,00	0,00
1687	Autres dettes	0,00	0,00
Dépenses et transferts à déduire des ressources propres (B)		**0,00**	**0,00**
10…	*Reprise de dotations, fonds divers et réserves*		
10…	Reversement de dotations, fonds divers et réserves		
139	*Subv. invest. transférées cpte résultat*	*0,00*	*0,00*

(1) Détailler les chapitres budgétaires par article conformément au plan de comptes.

IV – ÉTATS ANNEXÉS	IV
C – ÉTATS ANNEXÉS BUDGÉTAIRES – EQUILIBRE BUDGETAIRE – RECETTES	C1.3

RESSOURCES PROPRES

Art. (1)	Libellé (1)	Crédits de l'exercice (BP + BS + DM + RAR N-1)	Réalisations
RECETTES (RESSOURCES PROPRES) = a + b		**0,00**	**III 0,00**
Ressources propres externes de l'année (a)		**0,00**	**0,00**
10222	FCTVA	0,00	0,00
10226	Taxe d'aménagement (2)	0,00	0,00
10227	Versement pour sous densité	0,00	0,00
10228	Autres fonds d'investissement	0,00	0,00
13146	Attributions compensation investissement	0,00	0,00
13156	Attributions compensation investissement	0,00	0,00
13246	Attributions compensation investissement	0,00	0,00
13256	Attributions compensation investissement	0,00	0,00
138	Autres subventions invest. non transf.	0,00	0,00
26…	Participations et créances rattachées		
27…	Autres immobilisations financières		
Ressources propres internes de l'année (b) (3)		**0,00**	**0,00**
15…	*Provisions pour risques et charges*		
169	*Primes de remboursement des obligations*	*0,00*	*0,00*
26…	*Participations et créances rattachées*		
27…	*Autres immobilisations financières*		
28…	*Amortissement des immobilisations*		
29…	*Dépréciations des immobilisations*		
31…	*Matières premières (et fournitures) (4)*		
33…	*En-cours de production de biens (4)*		
35…	*Stocks de produits (4)*		
39…	*Dépréciation des stocks et en-cours*		
481…	*Charges à rép. sur plusieurs exercices*		
49…	*Dépréciation des comptes de tiers*		
59…	*Dépréciation des comptes financiers*		
024	Produits des cessions d'immobilisations	0,00	0,00

Art. (1)	Libellé (1)	Crédits de l'exercice (BP + BS + DM + RAR N-1)	Réalisations
021	*Virement de la section de fonctionnement*	*0,00*	*0,00*

(1) Les comptes 15, 169, 26, 27, 28, 29, 39, 481, 49 et 59 sont à détailler conformément au plan de comptes.

(2) Le compte 10226 peut être utilisé uniquement par les communes et les établissements publics à fiscalité propre.

(3) Les comptes 15, 29, 39, 49 et 59 sont présentés uniquement si la collectivité applique le régime des provisions budgétaires.

(4) Les comptes 31, 33 et 35 ne peuvent être utilisés que pour les budgets utilisant la comptabilité de stock. Par conséquent, seuls les budgets retraçant les dépenses et les recettes d'un lotissement ou d'une ZAC peuvent utiliser les comptes susmentionnés.

IV – ÉTATS ANNEXÉS	IV
IMPACT DU BUDGET POUR LA TRANSITION ECOLOGIQUE – REPARTITION PAR NATURE	C3.1

Présentation agrégée par nature

Type de dépense (2)		Total des dépenses (mandatées) (3)	Favorables	Mixtes	Défavorables	Neutres	Non cotées
A105	Subventions d'investissement versées	0,00	0,00	0,00	0,00	0,00	0,00
A110	Autres immobilisations incorporelles	0,00	0,00	0,00	0,00	0,00	0,00
A115	Immobilisations incorporelles en cours	0,00	0,00	0,00	0,00	0,00	0,00
A120	Terrains	0,00	0,00	0,00	0,00	0,00	0,00
A125	Constructions	0,00	0,00	0,00	0,00	0,00	0,00
A130	Réseaux et installations de voirie	0,00	0,00	0,00	0,00	0,00	0,00
A135	Réseaux divers	0,00	0,00	0,00	0,00	0,00	0,00
A140	Installations techniques, agencements et matériel	0,00	0,00	0,00	0,00	0,00	0,00
A145	Immobilisations mises en concessions ou affermées	0,00	0,00	0,00	0,00	0,00	0,00
A150	Autres immobilisations corporelles	0,00	0,00	0,00	0,00	0,00	0,00
A155	Immobilisations corporelles en cours	0,00	0,00	0,00	0,00	0,00	0,00
A165	Immobilisations financières	0,00	0,00	0,00	0,00	0,00	0,00
A225	Opérations pour le compte de tiers	0,00	0,00	0,00	0,00	0,00	0,00
	TOTAL	**0,00**	**0,00**	**0,00**	**0,00**	**0,00**	**0,00**

AXE 1 : LUTTE CONTRE LE CHANGEMENT CLIMATIQUE (1)

Type de dépense (2)		Total des dépenses (mandatées) (3)	Favorables	Défavorables	Neutres	Non cotées
A105	Subventions d'investissement versées	0,00	0,00	0,00	0,00	0,00
A110	Autres immobilisations incorporelles	0,00	0,00	0,00	0,00	0,00
A115	Immobilisations incorporelles en cours	0,00	0,00	0,00	0,00	0,00
A120	Terrains	0,00	0,00	0,00	0,00	0,00
A125	Constructions	0,00	0,00	0,00	0,00	0,00
A130	Réseaux et installations de voirie	0,00	0,00	0,00	0,00	0,00
A135	Réseaux divers	0,00	0,00	0,00	0,00	0,00
A140	Installations techniques, agencements et matériel	0,00	0,00	0,00	0,00	0,00
A145	Immobilisations mises en concessions ou affermées	0,00	0,00	0,00	0,00	0,00
A150	Autres immobilisations corporelles	0,00	0,00	0,00	0,00	0,00
A155	Immobilisations corporelles en cours	0,00	0,00	0,00	0,00	0,00
A165	Immobilisations financières	0,00	0,00	0,00	0,00	0,00
A225	Opérations pour le compte de tiers	0,00	0,00	0,00	0,00	0,00
	TOTAL	**0,00**	**0,00**	**0,00**	**0,00**	**0,00**

AXE 2 : ADAPTATION AU CHANGEMENT CLIMATIQUE ET PREVENTIUON DES RISQUES NATURELS (1)

Type de dépense (2)		Total des dépenses (mandatées) (3)	Favorables	Défavorables	Neutres	Non cotées
A105	Subventions d'investissement versées	**0,00**	0,00	0,00	0,00	0,00
A110	Autres immobilisations incorporelles	**0,00**	0,00	0,00	0,00	0,00
A115	Immobilisations incorporelles en cours	**0,00**	0,00	0,00	0,00	0,00
A120	Terrains	**0,00**	0,00	0,00	0,00	0,00
A125	Constructions	**0,00**	0,00	0,00	0,00	0,00
A130	Réseaux et installations de voirie	**0,00**	0,00	0,00	0,00	0,00
A135	Réseaux divers	**0,00**	0,00	0,00	0,00	0,00
A140	Installations techniques, agencements et matériel	**0,00**	0,00	0,00	0,00	0,00
A145	Immobilisations mises en concessions ou affermées	**0,00**	0,00	0,00	0,00	0,00
A150	Autres immobilisations corporelles	**0,00**	0,00	0,00	0,00	0,00
A155	Immobilisations corporelles en cours	**0,00**	0,00	0,00	0,00	0,00
A165	Immobilisations financières	**0,00**	0,00	0,00	0,00	0,00
A225	Opérations pour compte de tiers	**0,00**	0,00	0,00	0,00	0,00
	TOTAL	**0,00**	**0,00**	**0,00**	**0,00**	**0,00**

AXE 3 : GESTION DES RESSOURCES EN EAU (1)

Type de dépense (2)		Total des dépenses (mandatées) (3)	Favorables	Défavorables	Neutres	Non cotées
A105	Subventions d'investissement versées	0,00	0,00	0,00	0,00	0,00
A110	Autres immobilisations incorporelles	0,00	0,00	0,00	0,00	0,00
A115	Immobilisations incorporelles en cours	0,00	0,00	0,00	0,00	0,00
A120	Terrains	0,00	0,00	0,00	0,00	0,00
A125	Constructions	0,00	0,00	0,00	0,00	0,00
A130	Réseaux et installations de voirie	0,00	0,00	0,00	0,00	0,00
A135	Réseaux divers	0,00	0,00	0,00	0,00	0,00
A140	Installations techniques, agencements et matériel	0,00	0,00	0,00	0,00	0,00
A145	Immobilisations mises en concessions ou affermées	0,00	0,00	0,00	0,00	0,00
A150	Autres immobilisations corporelles	0,00	0,00	0,00	0,00	0,00
A155	Immobilisations corporelles en cours	0,00	0,00	0,00	0,00	0,00
A165	Immobilisations financières	0,00	0,00	0,00	0,00	0,00
A225	Opérations pour compte de tiers	0,00	0,00	0,00	0,00	0,00
	TOTAL	**0,00**	**0,00**	**0,00**	**0,00**	**0,00**

AXE 4 : TRANSITION VERS L'ECONOMIE CIRCULAIRE, GESTION DES DECHETS, PREVENTION DES RISQUES TECHNOLOGIQUES (1)

Type de dépense (2)		Total des dépenses (mandatées) (3)	Favorables	Défavorables	Neutres	Non cotées
A105	Subventions d'investissement versées	0,00	0,00	0,00	0,00	0,00
A110	Autres immobilisations incorporelles	0,00	0,00	0,00	0,00	0,00
A115	Immobilisations incorporelles en cours	0,00	0,00	0,00	0,00	0,00
A120	Terrains	0,00	0,00	0,00	0,00	0,00
A125	Constructions	0,00	0,00	0,00	0,00	0,00
A130	Réseaux et installations de voirie	0,00	0,00	0,00	0,00	0,00
A135	Réseaux divers	0,00	0,00	0,00	0,00	0,00
A140	Installations techniques, agencements et matériel	0,00	0,00	0,00	0,00	0,00
A145	Immobilisations mises en concessions ou affermées	0,00	0,00	0,00	0,00	0,00
A150	Autres immobilisations corporelles	0,00	0,00	0,00	0,00	0,00
A155	Immobilisations corporelles en cours	0,00	0,00	0,00	0,00	0,00
A165	Immobilisations financières	0,00	0,00	0,00	0,00	0,00
A225	Opérations pour compte de tiers	0,00	0,00	0,00	0,00	0,00
	TOTAL	**0,00**	**0,00**	**0,00**	**0,00**	**0,00**

AXE 5 : LUTTE CONTRE LES POLLUTIONS DE L'AIR ET DES SOLS (1)

Type de dépense (2)		Total des dépenses (mandatées) (3)	Favorables	Défavorables	Neutres	Non cotées
A105	Subventions d'investissement versées	0,00	0,00	0,00	0,00	0,00
A110	Autres immobilisations incorporelles	0,00	0,00	0,00	0,00	0,00
A115	Immobilisations incorporelles en cours	0,00	0,00	0,00	0,00	0,00
A120	Terrains	0,00	0,00	0,00	0,00	0,00
A125	Constructions	0,00	0,00	0,00	0,00	0,00
A130	Réseaux et installations de voirie	0,00	0,00	0,00	0,00	0,00
A135	Réseaux divers	0,00	0,00	0,00	0,00	0,00
A140	Installations techniques, agencements et matériel	0,00	0,00	0,00	0,00	0,00
A145	Immobilisations mises en concessions ou affermées	0,00	0,00	0,00	0,00	0,00
A150	Autres immobilisations corporelles	0,00	0,00	0,00	0,00	0,00
A155	Immobilisations corporelles en cours	0,00	0,00	0,00	0,00	0,00
A165	Immobilisations financières	0,00	0,00	0,00	0,00	0,00
A225	Opérations pour compte de tiers	0,00	0,00	0,00	0,00	0,00
	TOTAL	**0,00**	**0,00**	**0,00**	**0,00**	**0,00**

AXE 6 : PRESERVATION DE LA BIODIVERSITE, PROTECTION DES ESPACES NATURELS, AGRICOLES ET SYLVICOLES (1)

Type de dépense (2)		Total des dépenses (mandatées) (3)	Favorables	Défavorables	Neutres	Non cotées
A105	Subventions d'investissement versées	0,00	0,00	0,00	0,00	0,00
A110	Autres immobilisations incorporelles	0,00	0,00	0,00	0,00	0,00
A115	Immobilisations incorporelles en cours	0,00	0,00	0,00	0,00	0,00
A120	Terrains	0,00	0,00	0,00	0,00	0,00
A125	Constructions	0,00	0,00	0,00	0,00	0,00
A130	Réseaux et installations de voirie	0,00	0,00	0,00	0,00	0,00
A135	Réseaux divers	0,00	0,00	0,00	0,00	0,00
A140	Installations techniques, agencements et matériel	0,00	0,00	0,00	0,00	0,00
A145	Immobilisations mises en concessions ou affermées	0,00	0,00	0,00	0,00	0,00
A150	Autres immobilisations corporelles	0,00	0,00	0,00	0,00	0,00
A155	Immobilisations corporelles en cours	0,00	0,00	0,00	0,00	0,00
A165	Immobilisations financières	0,00	0,00	0,00	0,00	0,00
A225	Opérations pour compte de tiers	0,00	0,00	0,00	0,00	0,00
	TOTAL	**0,00**	**0,00**	**0,00**	**0,00**	**0,00**

(1) Les objectifs de transition écologique mentionnés au 1° du IV de l'article 191 de la loi du 29 décembre 2023 correspondent aux six axes de l'article 19 du règlement (UE) 2020/852 du Parlement européen et du Conseil du 18 juin 2020 sur l'établissement d'un cadre visant à favoriser les investissements durables et modifiant le règlement (UE) 2019/2088 du Parlement européen et du Conseil du 27 novembre 2019 sur la publication d'informations en matière de durabilité dans le secteur des services financiers :
Axe 1° atténuation du changement climatique ;
Axe 2° adaptation au changement climatique et prévention des risques naturels ;
Axe 3° gestion des ressources en eau ;
Axe 4° transition vers une économie circulaire, gestion des déchets, prévention des risques technologiques ;
Axe 5° prévention et contrôle des pollutions de l'air et des sols ;
Axe 6° préservation de la biodiversité et protection des espaces naturels, agricoles et sylvicoles.

L'analyse de l'impact environnemental des dépenses visées est réalisée de manière obligatoire :
- à compter de l'exercice 2024 pour l'axe 1° ;
- à compter de l'exercice 2025 pour les axes 1° et 6°.
La cotation selon les autres axes est possible, mais facultative.

(2) Les dépenses pour lesquelles la contribution aux objectifs de transition écologique est présentée obligatoirement sont celles exécutées aux comptes suivants des budgets principaux et des budgets annexes soumis à l'instruction budgétaire et comptable M57 :
- 2031 « Frais d'études »,
- 2111 « Terrains nus »,
- 2115 « Terrains bâtis »,
- 2128 « Autres agencements et aménagements de terrains »,
- 21312 « Bâtiments scolaires »,
- 21318 « Autres bâtiments publics »,
- 21351 « Installations générales, agencements, aménagements des constructions - Bâtiments publics »,
- 21352 « Installations générales, agencements, aménagements des constructions - Bâtiments privés »,
- 2138 « Autres constructions »,
- 2151 « Réseaux de voirie »,
- 2152 « Installations de voirie »,
- 21821 « Matériel et transport ferroviaire »,
- 21828 « Autres matériels de transport »,
- 2312 « Agencements et aménagements de terrains en cours »,
- 2313 « Constructions en cours »,
- 2315 « Installations, matériel et outillage techniques en cours »,
- 2317 « Immobilisations reçues au titre d'une mise à disposition en cours ».
La cotation des autres natures de dépense est possible, mais facultative.

(3) Les dépenses d'investissement pour lesquelles la contribution aux objectifs de transition écologique est présentée s'entendent comme les dépenses réelles exécutées, hors remboursement des annuités d'emprunts à l'exception des remboursements correspondant à la dette liée à la part investissement des marchés de partenariat.

IV – ÉTATS ANNEXÉS	IV
IMPACT DU BUDGET POUR LA TRANSITION ECOLOGIQUE – REPARTITION PAR FONCTION	C3.2

Présentation agrégée par fonction

Type de dépense (2)		Total des dépenses (mandatées) (3)	Favorables	Mixtes	Défavorables	Neutres	Non cotées
0	Services généraux	0,00	0,00	0,00	0,00	0,00	0,00
0-5	Fonds européens	0,00	0,00	0,00	0,00	0,00	0,00
1	Sécurité	0,00	0,00	0,00	0,00	0,00	0,00
2	Enseignement, formation professionnelle et apprentissage	0,00	0,00	0,00	0,00	0,00	0,00
3	Culture, vie sociale, jeunesse, sport et loisirs	0,00	0,00	0,00	0,00	0,00	0,00
4	Santé et action sociale (hors APA, RSA et régularisation RMI	0,00	0,00	0,00	0,00	0,00	0,00
4-3	APA	0,00	0,00	0,00	0,00	0,00	0,00
4-4	RSA – Régularisation des RMI	0,00	0,00	0,00	0,00	0,00	0,00
5	Aménagement des territoires et habitat	0,00	0,00	0,00	0,00	0,00	0,00
6	Action économique	0,00	0,00	0,00	0,00	0,00	0,00
7	Environnement	0,00	0,00	0,00	0,00	0,00	0,00
8	Transports	0,00	0,00	0,00	0,00	0,00	0,00
	TOTAL	**0,00**	**0,00**	**0,00**	**0,00**	**0,00**	**0,00**

AXE 1 : LUTTE CONTRE LE CHANGEMENT CLIMATIQUE (1)

Type de dépense (2)		Total des dépenses (mandatées) (3)	Favorables	Défavorables	Neutres	Non cotées
0	Services généraux	0,00	0,00	0,00	0,00	0,00
0-5	Fonds européens	0,00	0,00	0,00	0,00	0,00
1	Sécurité	0,00	0,00	0,00	0,00	0,00
2	Enseignement, formation professionnelle et apprentissage	0,00	0,00	0,00	0,00	0,00
3	Culture, vie sociale, jeunesse, sports et loisirs	0,00	0,00	0,00	0,00	0,00
4	Santé et action sociale (hors APA, RSA et régularisation RMI)	0,00	0,00	0,00	0,00	0,00
4-3	APA	0,00	0,00	0,00	0,00	0,00
4-4	RSA – Régularisations des RMI	0,00	0,00	0,00	0,00	0,00
5	Aménagement des territoires et habitat	0,00	0,00	0,00	0,00	0,00
6	Action économique	0,00	0,00	0,00	0,00	0,00
7	Environnement	0,00	0,00	0,00	0,00	0,00
8	Transports	0,00	0,00	0,00	0,00	0,00
	TOTAL	**0,00**	**0,00**	**0,00**	**0,00**	**0,00**

AXE 2 : ADAPTATION AU CHANGEMENT CLIMATIQUE ET PREVENTIUON DES RISQUES NATURELS (1)

Type de dépense (2)		Total des dépenses (mandatées) (3)	Favorables	Défavorables	Neutres	Non cotées
0	Services généraux	0,00	0,00	0,00	0,00	0,00
0-5	Fonds européens	0,00	0,00	0,00	0,00	0,00
1	Sécurité	0,00	0,00	0,00	0,00	0,00
2	Enseignement, formation professionnelle et apprentissage	0,00	0,00	0,00	0,00	0,00
3	Culture, vie sociale, jeunesse, sports et loisirs	0,00	0,00	0,00	0,00	0,00
4	Santé et action sociale (hors APA, RSA et régularisation RMI)	0,00	0,00	0,00	0,00	0,00
4-3	APA	0,00	0,00	0,00	0,00	0,00
4-4	RSA – Régularisations des RMI	0,00	0,00	0,00	0,00	0,00
5	Aménagement des territoires et habitat	0,00	0,00	0,00	0,00	0,00
6	Action économique	0,00	0,00	0,00	0,00	0,00
7	Environnement	0,00	0,00	0,00	0,00	0,00
8	Transports	0,00	0,00	0,00	0,00	0,00
	TOTAL	**0,00**	**0,00**	**0,00**	**0,00**	**0,00**

AXE 3 : GESTION DES RESSOURCES EN EAU (1)

Type de dépense (2)		Total des dépenses (mandatées) (3)	Favorables	Défavorables	Neutres	Non cotées
0	Services généraux	0,00	0,00	0,00	0,00	0,00
0-5	Fonds européens	0,00	0,00	0,00	0,00	0,00
1	Sécurité	0,00	0,00	0,00	0,00	0,00
2	Enseignement, formation professionnelle et apprentissage	0,00	0,00	0,00	0,00	0,00
3	Culture, vie sociale, jeunesse, sports et loisirs	0,00	0,00	0,00	0,00	0,00
4	Santé et action sociale (hors APA, RSA et régularisation RMI)	0,00	0,00	0,00	0,00	0,00
4-3	APA	0,00	0,00	0,00	0,00	0,00
4-4	RSA – Régularisations des RMI	0,00	0,00	0,00	0,00	0,00
5	Aménagement des territoires et habitat	0,00	0,00	0,00	0,00	0,00
6	Action économique	0,00	0,00	0,00	0,00	0,00
7	Environnement	0,00	0,00	0,00	0,00	0,00
8	Transports	0,00	0,00	0,00	0,00	0,00
	TOTAL	**0,00**	**0,00**	**0,00**	**0,00**	**0,00**

AXE 4 : TRANSITION VERS L'ECONOMIE CIRCULAIRE, GESTION DES DECHETS, PREVENTION DES RISQUES TECHNOLOGIQUES (1)

Type de dépense (2)		Total des dépenses (mandatées) (3)	Favorables	Défavorables	Neutres	Non cotées
0	Services généraux	0,00	0,00	0,00	0,00	0,00
0-5	Fonds européens	0,00	0,00	0,00	0,00	0,00
1	Sécurité	0,00	0,00	0,00	0,00	0,00
2	Enseignement, formation professionnelle et apprentissage	0,00	0,00	0,00	0,00	0,00
3	Culture, vie sociale, jeunesse, sports et loisirs	0,00	0,00	0,00	0,00	0,00
4	Santé et action sociale (hors APA, RSA et régularisation RMI)	0,00	0,00	0,00	0,00	0,00
4-3	APA	0,00	0,00	0,00	0,00	0,00
4-4	RSA – Régularisations des RMI	0,00	0,00	0,00	0,00	0,00
5	Aménagement des territoires et habitat	0,00	0,00	0,00	0,00	0,00
6	Action économique	0,00	0,00	0,00	0,00	0,00
7	Environnement	0,00	0,00	0,00	0,00	0,00
8	Transports	0,00	0,00	0,00	0,00	0,00
	TOTAL	**0,00**	**0,00**	**0,00**	**0,00**	**0,00**

AXE 5 : LUTTE CONTRE LES POLLUTIONS DE L'AIR ET DES SOLS (1)

Type de dépense (2)		Total des dépenses (mandatées) (3)	Favorables	Défavorables	Neutres	Non cotées
0	Services généraux	0,00	0,00	0,00	0,00	0,00
0-5	Fonds européens	0,00	0,00	0,00	0,00	0,00
1	Sécurité	0,00	0,00	0,00	0,00	0,00
2	Enseignement, formation professionnelle et apprentissage	0,00	0,00	0,00	0,00	0,00
3	Culture, vie sociale, jeunesse, sports et loisirs	0,00	0,00	0,00	0,00	0,00
4	Santé et action sociale (hors APA, RSA et régularisation RMI)	0,00	0,00	0,00	0,00	0,00
4-3	APA	0,00	0,00	0,00	0,00	0,00
4-4	RSA – Régularisations des RMI	0,00	0,00	0,00	0,00	0,00
5	Aménagement des territoires et habitat	0,00	0,00	0,00	0,00	0,00
6	Action économique	0,00	0,00	0,00	0,00	0,00
7	Environnement	0,00	0,00	0,00	0,00	0,00
8	Transports	0,00	0,00	0,00	0,00	0,00
	TOTAL	**0,00**	**0,00**	**0,00**	**0,00**	**0,00**

AXE 6 : PRESERVATION DE LA BIODIVERSITE, PROTECTION DES ESPACES NATURELS, AGRICOLES ET SYLVICOLES (1)

Type de dépense (2)		Total des dépenses (mandatées) (3)	Favorables	Défavorables	Neutres	Non cotées
0	Services généraux	0,00	0,00	0,00	0,00	0,00
0-5	Fonds européens	0,00	0,00	0,00	0,00	0,00
1	Sécurité	0,00	0,00	0,00	0,00	0,00
2	Enseignement, formation professionnelle et apprentissage	0,00	0,00	0,00	0,00	0,00
3	Culture, vie sociale, jeunesse, sports et loisirs	0,00	0,00	0,00	0,00	0,00
4	Santé et action sociale (hors APA, RSA et régularisation RMI)	0,00	0,00	0,00	0,00	0,00
4-3	APA	0,00	0,00	0,00	0,00	0,00
4-4	RSA – Régularisations des RMI	0,00	0,00	0,00	0,00	0,00
5	Aménagement des territoires et habitat	0,00	0,00	0,00	0,00	0,00
6	Action économique	0,00	0,00	0,00	0,00	0,00
7	Environnement	0,00	0,00	0,00	0,00	0,00
8	Transports	0,00	0,00	0,00	0,00	0,00
	TOTAL	**0,00**	**0,00**	**0,00**	**0,00**	**0,00**

(1) Les objectifs de transition écologique mentionnés au 1° du IV de l'article 191 de la loi du 29 décembre 2023 correspondent aux six axes de l'article 19 du règlement (UE) 2020/852 du Parlement européen et du Conseil du 18 juin 2020 sur l'établissement d'un cadre visant à favoriser les investissements durables et modifiant le règlement (UE) 2019/2088 du Parlement européen et du Conseil du 27 novembre 2019 sur la publication d'informations en matière de durabilité dans le secteur des services financiers :

Axe 1° atténuation du changement climatique ;

Axe 2° adaptation au changement climatique et prévention des risques naturels ;

Axe 3° gestion des ressources en eau ;

Axe 4° transition vers une économie circulaire, gestion des déchets, prévention des risques technologiques ;

Axe 5° prévention et contrôle des pollutions de l'air et des sols ;

Axe 6° préservation de la biodiversité et protection des espaces naturels, agricoles et sylvicoles.

L'analyse de l'impact environnemental des dépenses visées est réalisée de manière obligatoire :

- à compter de l'exercice 2024 pour l'axe 1° ;
- à compter de l'exercice 2025 pour les axes 1° et 6°.

La cotation selon les autres axes est possible, mais facultative.

(2) Les dépenses pour lesquelles la contribution aux objectifs de transition écologique est présentée obligatoirement sont celles exécutées aux comptes suivants des budgets principaux et des budgets annexes soumis à l'instruction budgétaire et comptable M57 :

- 2031 « Frais d'études »,
- 2111 « Terrains nus »,
- 2115 « Terrains bâtis »,
- 2128 « Autres agencements et aménagements de terrains »,
- 21312 « Bâtiments scolaires »,
- 21318 « Autres bâtiments publics »,
- 21351 « Installations générales, agencements, aménagements des constructions - Bâtiments publics »,
- 21352 « Installations générales, agencements, aménagements des constructions - Bâtiments privés »,
- 2138 « Autres constructions »,
- 2151 « Réseaux de voirie »,
- 2152 « Installations de voirie »,
- 21821 « Matériel et transport ferroviaire »,
- 21828 « Autres matériels de transport »,
- 2312 « Agencements et aménagements de terrains en cours »,
- 2313 « Constructions en cours »,
- 2315 « Installations, matériel et outillage techniques en cours »,
- 2317 « Immobilisations reçues au titre d'une mise à disposition en cours ».

La cotation des autres natures de dépense est possible, mais facultative.

(3) Les dépenses d'investissement pour lesquelles la contribution aux objectifs de transition écologique est présentée s'entendent comme les dépenses réelles exécutées, hors remboursement des annuités d'emprunts à l'exception des remboursements correspondant à la dette liée à la part investissement des marchés de partenariat.

IV – ÉTATS ANNEXÉS	IV
D – AUTRES ELEMENTS D'INFORMATION – LISTE DES SERVICES ASSUJETTIS A LA TVA ET NON ERIGES EN BUDGET ANNEXE	D1

LISTE DES SERVICES ASSUJETTIS A LA TVA ET NON ERIGES EN BUDGET ANNEXE

Catégorie de services	Intitulé / objet du service	Date de création	Date de délibération	Nature de l'activité (SPIC/SPA)

IV – ÉTATS ANNEXÉS	IV
D – AUTRES ELEMENTS D'INFORMATION – GESTION DES FONDS EUROPEENS	D2

Cet état ne contient pas d'information.

IV – ÉTATS ANNEXÉS	IV
D – AUTRES ELEMENTS D'INFORMATION – ACTIONS DE FORMATION DES ELUS AU 31/12/N	D3

ACTIONS DE FORMATION DES ELUS AU 31/12/N

ELUS BENEFICIAIRES DES ACTIONS DE FORMATION	NOM DE L'ORGANISME DE FORMATION	COÛT DE LA FORMATION	DATE ET LIEU DE LA FORMATION	ACTIONS DE FORMATION FINANCEES PAR LA COLLECTIVITE OU L'ETABLISSEMENT

IV – ÉTATS ANNEXÉS	IV
D - AUTRES ÉLÉMENTS D'INFORMATION – ÉTATS DE RÉPARTITION DE LA TEOM – INVESTISSEMENT	D6.1

(COMMUNES ET GROUPEMENTS DE 10 000 HABITANTS ET PLUS, article L. 2313-1)

SECTION D'INVESTISSEMENT – DEPENSES

DEPENSES (1)		
Article (2)	**Libellé (2)**	**Montant**
Remboursement d'emprunts et dettes assimilées		0,00
Acquisitions d'immobilisations		0,00
Opérations d'équipement (1 ligne par opération)		0,00
Autres dépenses éventuelles		0,00
Opérations pour compte de tiers (1 ligne par opération)		0,00
Total des dépenses réelles		0,00
040	*Opérations ordre transf. entre sections*	*0,00*
041	*Opérations patrimoniales*	*0,00*
Total des dépenses d'ordre		*0,00*
TOTAL GENERAL		0,00

SECTION D'INVESTISSEMENT – RECETTES

RECETTES (1)		
Article (2)	**Libellé (2)**	**Montant**
Souscription d'emprunts et dettes assimilées		0,00
Dotations et subventions reçues		0,00
Autres recettes éventuelles		0,00
Opérations pour compte de tiers (1 ligne par opération)		0,00
Total des recettes réelles		0,00
040	*Opérations ordre transf. entre sections*	*0,00*
041	*Opérations patrimoniales*	*0,00*
Total des recettes d'ordre		*0,00*
TOTAL GENERAL		0,00

(1) Compléter par : « Service de distribution de l'eau » ou « Service d'assainissement » dans la mesure où il faut établir un état par

(2) Détailler les chapitres budgétaires par article conformément au plan de comptes appliqué par la commune ou l'établissement

IV – ÉTATS ANNEXÉS	IV
D - AUTRES ÉLÉMENTS D'INFORMATION – ÉTATS DE RÉPARTITION DE LA TEOM - FONCTIONNEMENT	D6.2

(COMMUNES ET GROUPEMENTS DE 10 000 HABITANTS ET PLUS, article L. 2313-1)

SECTION DE FONCTIONNEMENT – DEPENSES

DEPENSES (1)		
Article (2)	Libellé (2)	Montant
011	Charges à caractère général	0,00
012	Charges de personnel et frais assimilés	0,00
65	Autres charges de gestion courante	0,00
66	Charges financières	0,00
67	Charges spécifiques	0,00
68	Dotations aux provisions, dépréciations (3)	0,00
014	Atténuations de produits	0,00
Total des dépenses réelles		0,00
042	*Opérations ordre transf. entre sections*	*0,00*
043	*Opérations ordre intérieur de la section*	*0,00*
Total des dépenses d'ordre		*0,00*
TOTAL GENERAL		0,00

SECTION DE FONCTIONNEMENT – RECETTES

RECETTES (1)		
Article (2)	Libellé (2)	Montant
Recettes issues de la TEOM		0,00
Dotations et participations reçues		0,00
Autres recettes de fonctionnement éventuelles		0,00
70	Prod. services, domaine, ventes diverses	0,00
75	Autres produits de gestion courante	0,00
76	Produits financiers	0,00
77	Produits spécifiques	0,00
78	Reprises amort., dépréciations, prov. (3)	0,00

RECETTES (1)		
Article (2)	**Libellé (2)**	**Montant**
013	**Atténuations de charges**	**0,00**
Total des recettes réelles		**0,00**
042	***Opérations ordre transf. entre sections***	***0,00***
043	***Opérations ordre intérieur de la section***	***0,00***
Total des recettes d'ordre		***0,00***
TOTAL GENERAL		**0,00**

(1) Compléter par : « Service de distribution de l'eau » ou « Service d'assainissement » dans la mesure où il faut établir un état par service.

(2) Détailler les chapitres budgétaires par article conformément au plan de comptes appliqué par la commune ou l'établissement.

(3) Si la commune ou l'établissement a opté pour les provisions semi-budgétaires.

IV – ÉTATS ANNEXÉS	IV
ELEMENTS DU BILAN ETAT DE VENTILATION DES DEPENSES ET RECETTES DES SERVICES D'EAU ET D'ASSAINISSEMENT – SECTION DE FONCTIONNEMENT	D7.1

Cet état ne contient pas d'information.

IV – ÉTATS ANNEXÉS	IV
ELEMENTS DU BILAN ETAT DE VENTILATION DES DEPENSES ET RECETTES DES SERVICES D'EAU ET D'ASSAINISSEMENT – SECTION D'INVESTISSEMENT	D7.2

Cet état ne contient pas d'information.

IV – ÉTATS ANNEXÉS	IV
D – AUTRES ELEMENTS D'INFORMATION – SUIVI DES OPERATIONS AU TITRE DU NPNRU	D8.1

ETAT DE SYNTHESE PAR CONVENTION

NOMENCLATURE :

14-Etudes et conduite de projet
15-Relogement des ménages avec minoration de loyer
21-Démolition de logements locatifs sociaux
22-Recyclage de copropriétés dégradées
23-Recyclage de l'habitat ancien dégradé
24-Aménagement d'ensemble
31-Reconstitution de l'offre de logements locatifs sociaux
32-Production d'une offre de relogement temporaire
33-Requalification de logements locatifs sociaux
34-Résidentialisation de logements
35-Actions de portage massif en copropriétés dégradées
36-Accession à la propriété
37-Equipement public de proximité
38-Immobilier à vocation économique
39-Autres investissements
41-Quartiers Fertiles-Opérations d'ingénierie et dépenses de personnel
42-Quartiers Fertiles-Opérations d'investissement

(1) Ensemble des AP et AE ouverts sur l'opération, tous exercices confondus
(2) Ensemble des AP et AE engagés sur l'opération, sur l'exercice courant
(3) Ensemble des crédits décaissés ou encaissés pour l'opération, tous exercices cumulés
(4) Ensemble des crédits décaissés ou encaissés sur l'exercice budgétaire N pour la mise en œuvre de l'opération

IV – ÉTATS ANNEXÉS	IV
D – AUTRES ELEMENTS D'INFORMATION – SUIVI DES OPERATIONS AU TITRE DU NPNRU	D8.2

Cet état ne contient pas d'information.

État des Contrôles du Compte Financier

L’état des contrôles du compte financier ne fait pas apparaître d’anomalie sur le périmètre des contrôles effectués portant sur la cohérence des états patrimoniaux et la concordance de l’exécution budgétaire.

V – ARRETE ET SIGNATURES	V
ARRETE ET SIGNATURES	A

Date d'édition : 27/03/2026

Comptable(s)			Ayant exercé au cours de la gestion	
M CHRISTOPHE CHAMBON	du	01/01/2025	au	27/03/2026

Vu et certifié par le comptable supérieur ou son délégué qui déclare que le présent compte est exact en ses résultats.

Observations :

GARCIA Sandrine (1018057461-0), Inspecteur divisionnaire FiP classe normale

A DDFiP DES PYRENEES-ORIENTALES, le 01/04/2026

Le comptable soussigné affirme véritable, sous les peines de droit, le présent compte.

A , le

Vu par l'ordonnateur ou son délégué qui certifie que le présent compte a été voté le par l'organe délibérant.

A , le

REPUBLIQUE FRANÇAISE

: CDC ALBERES COTE VERMEILLE ILLIBERIS (1)

(2) RELATIF AU BUDGET PRINCIPAL DE CC ACVI

Numéro SIRET : 20004360200156

POSTE COMPTABLE : CENTRE GESTION COMPTABLE ARGELES

M. 57

Compte financier unique

Voté par nature

BUDGET : ZAE PORTE ALBERES ARGELES (3)

ANNEE 2025

(1) Indiquer soit le nom de la collectivité, soit le libellé de l'établissement, soit le nom du syndicat mixte relevant de l'article L. 5721-2 du CGCT.

(2) Libellée du budget principal s'il s'agit d'un budget annexe

(3) Indiquer le budget concerné : budget principal ou libellé du budget annexe.

Sommaire

I - Informations générales et synthétiques

A - Informations statistiques, fiscales et financières 4
B1 - Présentation générale du compte financier - Vue d'ensemble 5
B2 - Résultats d'exécution du budget principal et du budget des services non personnalisés 6
B3.1 - Liste des organismes de regroupement 7
B3.2 - Liste des établissements publics créés 8
B3.3 - Liste des services individualisés dans un budget annexe 9
C1 - Détail des restes à réaliser - Dépenses 10
C2 - Détail des restes à réaliser - Recettes 11
D - Bilan synthétique 12
E - Compte de résultat synthétique 13
F - Taux des contributions et produits afférents en N 15

II - Exécution budgétaire

A - Modalités de vote du budget 16

Vue d'ensemble

A1.1 - Dépenses d'investissement 17
A1.2 - Recettes d'investissement 18
A2.1 - Dépenses de fonctionnement 19
A2.2 - Recettes de fonctionnement 20

Vue détaillée

B1 - Dépenses d'investissement 21
B2 - Recettes d'investissement 23
C1 - Opérations d'équipement - Détail des chapitres et articles 25
D1 - Dépenses de fonctionnement 26
D2 - Recettes de fonctionnement 28

III - Etats financiers

A - Bilan 30
B - Compte de résultat 34
C - Annexe (uniquement pour les collectivités certifiables) 37
D - Balance des comptes 38

IV - Etats annexés

A - Présentation croisée et agrégée

A1 - Présentation croisée, section d'investissement - Vue d'ensemble 41
A2 - Présentation croisée, section de fonctionnement - Vue d'ensemble 43
A3 - Présentation agrégée du budget principal et des budgets annexes 45

B - Etats annexés patrimoniaux

B1.1 - Etat de la dette - Détail des crédits de trésorerie 47
B1.2 - Etat de la dette - Répartition par nature de dette 48
B1.3 - Etat de la dette - Répartition par structure de taux 52
B1.4 - Etat de la dette - Typologie de la répartition de l'encours 54
B1.5 - Etat de la dette - Détail des opérations de couverture 55
B1.6 - Etat de la dette - Remboursement anticipé d'emprunts avec refinancement 57
B1.7 - Etat de la dette - Emprunts renégociés au cours de l'année N 58
B1.8 - Etat de la dette - Dette pour financer l'emprunt d'un autre organisme 59
B1.9 - Etat de la dette - Autres dettes 60
B2 - Méthodes utilisées pour les amortissements 61
B3 - Etat des provisions 62
B4 - Etat des charges transférées Sans Objet
B5 - Détail des opérations pour comptes de tiers Sans Objet
B6 - Prêts Sans Objet
B7.1 - Etat synthetique des engagements donnés Sans Objet
B7.2 - Etat synthetique des engagements reçus Sans Objet
B7.3 - Etat des emprunts garantis Sans Objet
B7.4 - Calcul du ratio d'endettement relatif aux emprunts garantis Sans Objet
B7.5 - Etat des contrats de crédit-bail Sans Objet
B7.6 - Etat des marchés de partenariat Sans Objet
B7.7 - Etat des recettes grevées d'une affectation spéciale Sans Objet
B7.8 - Autres engagements donnés Sans Objet
B7.9 - Autres engagements reçus Sans Objet

B8 - Liste des concours attribués à des tiers en nature ou en subventions 64
B9 - Etat du personnel Sans Objet
B10 - Liste des organismes dans lesquels la collectivité a pris un engagement financier Sans Objet
B11.1 - Etat de ventilation des dépenses liées à la gestion de la crise sanitaire du COVID-19 - Fonctionnement Sans Objet
B11.2 - Etat de ventilation des dépenses liées à la gestion de la crise sanitaire du COVID-19 - Investissement Sans Objet

C - Etats annexés budgétaires

C1.1 - Equilibre budgétaire 65
C1.2- Equilibre budgétaire - Dépenses 66
C1.3 - Equilibre budgétaire - Recettes 67
C2.1 - Situation des AP Sans Objet
C2.2 - Situation des AE Sans Objet

IV - Annexes

C - Etats annexés budgétaires

C3.1 - Impact du budget pour la transition écologique - Répartition par nature 69
C3.2 - Impact du budget pour la transition écologique - Répartition par fonction 76

IV - Etats annexés

D - Autres éléments d'information

D1 - Liste des services assujettis à la TVA et non érigés en budget annexe 83
D2 - Gestion des fonds européens 84
D3 - Actions de formation des élus 85
D4 - Etat relatif aux ressources et dépenses de la formation professionnelle des jeunes Sans Objet
D5 - Identification des flux croisés Sans Objet
D6.1 - Etats de la répartition de la TEOM - Investissement 86
D6.2 - Etats de la répartition de la TEOM - Fonctionnement 87
D7.1- Etats des dépenses et recettes des services d'eau et d'assainissement - Fonctionnement (1) 89
D7.2 - Etats des dépenses et recettes des services d'eau et d'assainissement - Investissement (1) 90
D8.1 - Suivi des opérations au titre du NPNRU - Etat de synthèse 91
D8.2 - Suivi des opérations au titre du NPNRU - Détail 92
E - État des Contrôles du Compte Financier 93

V - Arrêté et signatures

A - Arrêté et signatures 94

Préciser, pour chaque annexe, si l'état est joint ou sans objet.

Dans l'ensemble des tableaux, les cases grisées ne doivent pas être remplies.

Conformément à l'instruction budgétaire et comptable, il convient de mentionner que :

dans la présentation croisée, la rubrique fonctionnelle 01 – Opérations non ventilables comprend les impôts et taxes non affectés, les dotations et participations, la dette et les opérations financières, les opérations patrimoniales en investissement, les frais de fonctionnement des groupes d'élus en fonctionnement ;
les opérations d'ordre doivent figurer en italique.

(1) Cet état ne peut être produit que par les communes dont la population est inférieure à 500 habitants et qui gèrent les services de distribution de l'eau potable et d'assainissement sous forme de régie simple sans budget annexe (art. L. 2221-11 du CGCT)

I – INFORMATIONS GENERALES ET SYNTHÉTIQUES | I

INFORMATIONS STATISTIQUES, FISCALES ET FINANCIERES | A

Informations statistiques	
	Valeurs
Population totale	

Informations fiscales (N-2)	
	Collectivité
Indicateur de ressources fiscales ou potentiel fiscal par habitant (1)	

	Ratios de niveau	Valeurs
1	Dépenses réelles de fonctionnement / population	
2	Recettes réelles de fonctionnement / population	
3	Dépenses d'équipement brut / population	
4	Encours de dette / population (2)(3)	
5	DGF / population	
	Ratios de structure et d'analyse financière	**Valeurs**
6	Dépenses de personnel / dépenses réelles de fonctionnement	
7	Dépenses réelles de fonctionnement et remboursement annuel de la dette en capital / recettes réelles de fonctionnement (4)	
8	Taux d'épargne brute (Epargne brute / recettes réelles de fonctionnement) (2) (4)	
9	Taux d'épargne nette ((Epargne brute – remboursement annuel de la dette en capital) / recettes réelles de fonctionnement)	
10	Ratio d'endettement (Encours de la dette / recettes réelles de fonctionnement) (2) (3) (4)	
11	Capacité de désendettement (encours de dette / épargne brute) (2) (3) (4)	

(1) A renseigner selon les dispositions législatives et réglementaires applicables à la collectivité. Informations comprises dans la fiche de répartition de la DGF de l'exercice N-1, établie sur la base des informations N-2 (transmise par les services préfectoraux).

(2) Les ratios s'appuyant sur l'encours de la dette se calculent à partir du montant de la dette au 31 décembre N.

(3) L'encours de dette doit comprendre les avances remboursables consenties au titre de l'article 25 de la loi n° 2020-935 du 30 juillet 2020 de finances rectificative pour 2020, portant attribution des avances remboursables sur les recettes fiscales prévues aux articles 1594 A et 1595 du code général des impôts.

(4) Pour les syndicats mixtes, seules ces données sont à renseigner.

I – INFORMATIONS GENERALES ET SYNTHÉTIQUES	I
PRESENTATION GENERALE DU COMPTE FINANCIER – VUE D'ENSEMBLE	B1

Détermination du résultat cumulé à la fin de l'exercice N					
			Investissement	Fonctionnement	Total cumulé
Recettes	Prévision budgétaire totale	A	1 540 101,38	2 100 000,00	3 640 101,38
	Recettes réalisées (1)	B	1 540 101,38	1 820 353,54	3 360 454,92
	Restes à réaliser	C	0,00	0,00	0,00
Dépenses	Autorisation budgétaire totale	D	2 100 000,00	2 096 315,82	4 196 315,82
	Dépenses réalisées (1)	E	1 820 353,54	1 820 354,18	3 640 707,72
	Restes à réaliser	F	0,00	0,00	0,00
Différences entre les titres et les mandats	Solde des réalisations de l'exercice (+/-)	G = B – E	-280 252,16	-0,64	-280 252,80
Résultats antérieurs reportés	Résultats antérieurs reportés (+/-)	H	559 898,62	-3 684,18	556 214,44
Solde (investissement) ou résultat de clôture (fonctionnement)	Excédent /déficit	G + H	279 646,46	-3 684,82	275 961,64
Différence entre les restes à réaliser	Restes à réaliser (+/-)	I = C - F	0,00	0,00	0,00
Résultat cumulé	Excédent /déficit	G + H + I	279 646,46	-3 684,82	275 961,64

(1) Les recettes réalisées et les dépenses réalisées concernent les opérations réelles et les opérations d'ordre

I – INFORMATIONS GÉNÉRALES ET SYNTHÉTIQUES

I

Résultats d'exécution du budget principal et des budgets des services non personnalisés

B2

	Résultat à la clôture de l'exercice précédent : exercice N-1	Part affectée à l'investissement : exercice N	Résultat de l'exercice N	Transfert ou intégration de résultat par opération d'ordre non budgétaire	Résultat de clôture de l'exercice N
I - Budget principal	**0,00**	**0,00**	**0,00**	**0,00**	**0,00**
Investissement	0,00	0,00	0,00	0,00	0,00
Fonctionnement	0,00	0,00	0,00	0,00	0,00
TOTAL I	**0,00**	**0,00**	**0,00**	**0,00**	**0,00**
II - Budgets des services à caractère administratif	**0,00**	**0,00**	**0,00**	**0,00**	**0,00**
ZAE PORTE DES ALBERES-CCACVI	0,00	0,00	0,00	0,00	0,00
Investissement	559 898,62	0,00	-280 252,16	0,00	279 646,46
Fonctionnement	-3 684,18	0,00	-0,64	0,00	-3 684,82
Sous-Total	556 214,44	0,00	-280 252,80	0,00	275 961,64
TOTAL II	**556 214,44**	**0,00**	**-280 252,80**	**0,00**	**275 961,64**
III - Budgets des services à caractère industriel et commercial	**0,00**	**0,00**	**0,00**	**0,00**	**0,00**
TOTAL III	**0,00**	**0,00**	**0,00**	**0,00**	**0,00**
TOTAL I + II + III	**556 214,44**	**0,00**	**-280 252,80**	**0,00**	**275 961,64**

I – INFORMATIONS GENERALES ET SYNTHÉTIQUES	I
LISTE DES ORGANISMES DE REGROUPEMENT AUXQUELS ADHÈRE LA COLLÉCTIVITE	B3.1

Désignation des organismes	Date d'adhésion	Mode de participation (1)	Montant du financement
Syndicats mixtes (article L. 5721-2 du CGCT)			
EPCI			
Autres organismes de regroupement			

(1) Indiquer si le financement est fait par TPZ, TPU, TPU + fiscalité additionnelle ou sans fiscalité propre.

I – INFORMATIONS GENERALES ET SYNTHÉTIQUES	I
LISTE DES ÉTABLISSEMENTS PUBLICS CRÉÉS	B3.2

Catégorie d'établissement (1)	Intitulé / objet de l'établissement	Date de création	Date de délibération	Nature de l'activité (SPIC/SPA)	TVA (oui / non)

(1) Il s'agit de recenser les établissements publics créés par la collectivité pour l'exploitation directe d'un service public relevant de sa compétence.

Pour rappel, la collectivité a l'obligation de constituer une régie si le service concerné est de nature industrielle et commerciale (cf. article L. 1412-1 du CGCT) ou la faculté de constituer une régie si le service concerné est de nature administrative et n'est pas de ceux qui, par leur nature ou par la loi, ne peuvent être assurés que par la collectivité elle-même (cf. article L. 1412-2 du CGCT).

Les régies ainsi créées peuvent, au choix de la collectivité, être dotées :

- soit de la personnalité morale et de l'autonomie financière ;
- soit de la seule autonomie financière.

Cependant, il convient de préciser que seules les régies dotées de la personnalité morale et de l'autonomie financière sont dénommées établissement public et doivent être recensées dans cet état.

I – INFORMATIONS GENERALES ET SYNTHÉTIQUES	I
LISTE DES SERVICES INDIVIDUALISÉS DANS UN BUDGET ANNEXE	B3.3

Catégorie de services (1)	Intitulé / objet du service	Date de création	Date de délibération	N° SIRET	Nature de l'activité (SPIC/SPA)	TVA (oui / non)

(1) Exemples de catégories : régie à seule autonomie financière, opérations d'aménagement, service social et médico-social.

I – INFORMATIONS GENERALES ET SYNTHÉTIQUES	I
EXECUTION DU BUDGET – RAR DEPENSES	C1

DETAIL DES RESTES A REALISER N EN DEPENSES (1)

Chap. / art. (2)	Libellé	Dépenses engagées non mandatées
SECTION D'INVESTISSEMENT – TOTAL		(I) 0,00
018	RSA	0,00
10	Dotations, fonds divers et réserves	0,00
13	Subventions d'investissement (3)	0,00
16	Emprunts et dettes assimilées	0,00
18	Cpte de liaison : affectation (BA,régie)	0,00
20	Immobilisations incorporelles (sauf le 204)	0,00
204	Subventions d'équipement versées (3) (5)	0,00
21	Immobilisations corporelles (3)	0,00
22	Immobilisations reçues en affectation (3)	0,00
23	Immobilisations en cours (sauf 2324) (3)	0,00
26	Participations et créances rattachées	0,00
27	Autres immobilisations financières (3)	0,00
45	Chapitres d'opérations pour compte de tiers	0,00
SECTION DE FONCTIONNEMENT – TOTAL		(II) 0,00
011	Charges à caractère général (4)	0,00
012	Charges de personnel et frais assimilés (4)	0,00
014	Atténuations de produits	0,00
016	APA	0,00
017	RSA / Régularisations de RMI	0,00
65	Autres charges de gestion courante (4)	0,00
6586	Frais fonctionnement des groupes d'élus	0,00
66	Charges financières	0,00
67	Charges spécifiques (4)	0,00

(1) Il s'agit des restes à réaliser établis conformément à la comptabilité d'engagement annuelle. Ces restes à réaliser seront repris au BP ou au BS N+1.

(2) Suivant le niveau de vote retenu par l'assemblée délibérante.

(3) Hors dépenses imputées au chapitre 018.

(4) Hors dépenses imputées aux chapitres 016 et 017.

(5) Le chapitre 204 « Subventions d'équipement versées » est un chapitre globalisé regroupant les comptes 204 et 2324.

I – INFORMATIONS GENERALES ET SYNTHÉTIQUES	I
EXECUTION DU BUDGET – RAR RECETTES	C2

DETAIL DES RESTES A REALISER N EN RECETTES (1)

Chap. / art. (2)	Libellé	Titres restant à émettre
SECTION D'INVESTISSEMENT – TOTAL		(III) 0,00
018	RSA	0,00
024	Produits des cessions d'immobilisations	0,00
10	Dotations, fonds divers et réserves	0,00
13	Subventions d'investissement (reçues) (3)	0,00
16	Emprunts et dettes assimilées	0,00
18	Cpte de liaison : affectation (BA,régie)	0,00
20	Immobilisations incorporelles (sauf 204) (3)	0,00
204	Subventions d'équipement versées (3) (5)	0,00
21	Immobilisations corporelles (3)	0,00
22	Immobilisations reçues en affectation (3)	0,00
23	Immobilisations en cours (sauf 2324) (3)	0,00
26	Participations et créances rattachées	0,00
27	Autres immobilisations financières (3)	0,00
45	Chapitres d'opérations pour compte de tiers	0,00
SECTION DE FONCTIONNEMENT – TOTAL		(IV) 0,00
70	Prod. services, domaine, ventes diverses	0,00
73	Impôts et taxes	0,00
731	Fiscalité locale	0,00
74	Dotations et participations (4)	0,00
75	Autres produits de gestion courante (4)	0,00
013	Atténuations de charges (4)	0,00
016	APA	0,00
017	RSA / Régularisations de RMI	0,00
76	Produits financiers	0,00
77	Produits spécifiques (4)	0,00

(1) Il s'agit des restes à réaliser établis conformément à la comptabilité d'engagement annuelle. Ces restes à réaliser seront repris au BP ou au BS N+1.

(2) Suivant le niveau de vote retenu par l'assemblée délibérante.

(3) Hors recettes imputées au chapitre 018.

(4) Hors recettes imputées aux chapitres 016 et 017.

(5) Le chapitre 204 « Subventions d'équipement versées » est un chapitre globalisé regroupant les comptes 204 et 2324.

I – INFORMATIONS GÉNÉRALES ET SYNTHÉTIQUES	I
Bilan synthétique (en milliers d'euros)	**D**

ACTIF NET (1)	Total
ACTIF IMMOBILISÉ	**0,00**
Immobilisations incorporelles (nettes)	**0,00**
Subventions d'investissement versées	0,00
Autres immobilisations incorporelles	0,00
Immobilisations corporelles (nettes)	**0,00**
Terrains	0,00
Constructions	0,00
Réseaux et installations de voirie	0,00
Réseaux divers	0,00
Installations techniques, agencements et matériel	0,00
Immobilisations mises en concessions ou affermées	0,00
Autres	0,00
Immobilisations corporelles en cours	**0,00**
Droits de retour relatifs aux biens mis à disposition ou affectés	**0,00**
Immobilisations financières (nettes)	**0,00**
TOTAL ACTIF IMMOBILISÉ (I)	**0,00**
ACTIF CIRCULANT	**0,00**
Stocks	1 820,35
Créances	277,61
Charges constatées d'avance	0,00
Trésorerie	0,00
TOTAL ACTIF CIRCULANT (II)	**2 097,96**
Comptes de régularisation (III)	0,00
Écarts de conversion actif (IV)	0,00
TOTAL GÉNÉRAL (I + II + III + IV)	**2 097,96**

FONDS PROPRES ET PASSIF	Total
FONDS PROPRES	**0,00**
Apports et subventions d'investissement	0,00
Neutralisations et régularisations	0,00
Réserves	0,00
Report à nouveau	-3,68
Résultat de l'exercice	0,00
Droits du concédant, de l'affermant, de l'affectant et du remettant	0,00
TOTAL FONDS PROPRES (I)	**-3,68**
PASSIF	**0,00**
TOTAL PROVISIONS POUR RISQUES ET CHARGES (1)	**0,00**
DETTES FINANCIÈRES	**0,00**
Emprunts obligataires	0,00
Emprunts souscrits auprès des établissements de crédit	0,00
Dettes financières et autres emprunts	2 100,00
TOTAL DETTES FINANCIÈRES (2)	**2 100,00**
DETTES NON FINANCIÈRES	**0,00**
Dettes fournisseurs et comptes rattachés	1,65
Autres dettes non financières	0,00
Produits constatés d'avance	0,00
TOTAL DETTES NON FINANCIÈRES (3)	**1,65**
TOTAL TRÉSORERIE (4)	**0,00**
TOTAL PASSIF (II) = (1+2+3+4)	**2 101,65**
Comptes de régularisation (III)	0,00
Écarts de conversion passif (IV)	0,00
TOTAL GÉNÉRAL (I + II + III + IV)	**2 097,96**

[1] Déduction faite des amortissements et des dépréciations

I – INFORMATIONS GÉNÉRALES ET SYNTHÉTIQUES	I
Compte de résultat synthétique (en milliers d'euros)	**E**

POSTES	Exercice N	Exercice N-1
PRODUITS DE FONCTIONNEMENT	**0,00**	**0,00**
PRODUITS SANS CONTREPARTIE DIRECTE (ou subventions et produits assimilés)	**0,00**	**0,00**
Dotations de l'état	0,00	0,00
Participations	0,00	0,00
Compensations, autres attributions et autres participations	0,00	0,00
Dons et legs	0,00	0,00
Impôts et taxes	0,00	0,00
PRODUITS AVEC CONTREPARTIE DIRECTE	**0,00**	**0,00**
Ventes de biens ou prestations de services	0,00	0,00
Produits des cessions d'actifs	0,00	0,00
Autres produits de gestion	0,00	0,00
Production stockée et immobilisée	280,25	72,94
AUTRES PRODUITS	**0,00**	**0,00**
Reprises sur amortissement, dépréciations, provisions et transferts de charges	0,00	0,00
Reprises du financement rattaché à un actif	0,00	0,00
Neutralisation des amortissements, dépréciations et provisions	0,00	0,00
Neutralisation des moins-values de cession	0,00	0,00
TOTAL PRODUITS DE FONCTIONNEMENT(I)	**280,25**	**72,94**
CHARGES DE FONCTIONNEMENT	**0,00**	**0,00**
Achats et charges externes	280,25	72,94
Charges de personnel	0,00	0,00
Indemnités des élus (et membres du CESR)	0,00	0,00
Autres charges de fonctionnement (dont pertes sur créances irrécouvrables)	0,00	0,00
Impôts et taxes	0,00	0,00
Dotations aux amortissements, dépréciations, provisions	0,00	0,00
Valeurs nettes comptables des éléments d'actifs cédés	0,00	0,00
Neutralisation des dépréciations et provisions	0,00	0,00
Neutralisation des plus-values de cession	0,00	0,00

I – INFORMATIONS GÉNÉRALES ET SYNTHÉTIQUES	I
Compte de résultat synthétique (en milliers d'euros)	E

POSTES	Exercice N	Exercice N-1
TOTAL CHARGES DE FONCTIONNEMENT (II)	**280,25**	**72,94**
CHARGES D'INTERVENTION	**0,00**	**0,00**
Dispositifs d'intervention pour compte propre	0,00	0,00
Autres charges	0,00	0,00
TOTAL CHARGES D'INTERVENTION (III)	**0,00**	**0,00**
PRODUITS (ou CHARGES) NETS DE L'ACTIVITE (IV = I - II - III)	**0,00**	**0,00**
TOTAL PRODUITS FINANCIERS (V)	**0,00**	**0,00**
TOTAL CHARGES FINANCIERES (VI)	**0,00**	**0,00**
PRODUITS (ou CHARGES) FINANCIERS NETS (VII = V - VI)	**0,00**	**0,00**
RESULTAT DE L'EXERCICE (VIII = IV + VII)	**0,00**	**0,00**

I – INFORMATIONS GÉNÉRALES ET SYNTHÉTIQUES

I

TAUX DES CONTRIBUTIONS ET PRODUITS AFFERENTS EN N

F

Libellés		Taux, coefficient ou forfait appliqués par décision de l'assemblée délibérante (%, unité ou €)	Variation du taux / N-1 (%)	Produit N	Variation du produit / N-1 (%)
Part régionale des ressources					
TICPE (part définie à l'art. 265 du code des douanes)	SP	0,00	0,00	0,00	0,00
	Gazole	0,00	0,00	0,00	0,00
TICPE (majoration définie à l'art. 265 A *bis* du code des douanes)	SP	0,00	0,00	0,00	0,00
	Gazole	0,00	0,00	0,00	0,00
Taxe sur les permis de conduire		0,00	0,00	0,00	0,00
Taxe sur les certificats d'immatriculation des véhicules		0,00	0,00	0,00	0,00
Taxe spéciale de consommation de produits pétroliers (1)		0,00	0,00	0,00	0,00
Taxe sur le transport public aérien et maritime (1)		0,00	0,00	0,00	0,00
Taxe relative à l'octroi de mer (1)		0,00	0,00	0,00	0,00
Droits assimilés au droit d'octroi de mer auxquels sont soumis les rhums et spiritueux (1)		0,00	0,00	0,00	0,00
Part départementale des ressources					
Taxe d'aménagement		0,00	0,00	0,00	0,00
Taxe de publicité foncière et droit d'enregistrement		0,00	0,00	0,00	0,00
Taxe sur la consommation finale d'électricité		0,00	0,00	0,00	0,00
Taxe sur les remontées mécaniques des zones de montagne		0,00	0,00	0,00	0,00
Part communale des ressources					
TFPB		0,00	0,00	0,00	0,00
TFPNB		0,00	0,00	0,00	0,00
CFE		0,00	0,00	0,00	0,00
Taxe d'habitation sur les résidences secondaires		0,00	0,00	0,00	0,00
TOTAL				**0,00**	**0,00**

(1) Taxes perçues par les collectivités d'Outre-mer.

(2) Détailler les taxes pour lesquelles la collectivité a un pouvoir de modulation.

II – EXECUTION BUDGETAIRE	II
MODALITES DE VOTE DU BUDGET	A

I – L'assemblée délibérante a voté le budget :

- au niveau du chapitre (1) pour la section d'investissement ;
- au niveau du chapitre (1) pour la section de fonctionnement ;
- avec (2) vote formel sur les chapitres « opérations d'équipement » ;
- sans (2) vote formel sur chacun des chapitres.

La liste des articles spécialisés sur lesquels l'ordonnateur ne peut procéder à des virements d'article à article est la suivante :

II –En l'absence de mention au paragraphe I ci-dessus, le budget est réputé voté par chapitre, sans vote formel sur chacun des chapitres, en fonctionnement, et en investissement sans vote formel pour les chapitres « opération d'équipement ».

III – Conformément à l'article L. 5217-10-6 du CGCT, l'assemblée délibérante autorise le président à opérer des virements de crédits de paiement de chapitre à chapitre, à l'exclusion des crédits relatifs aux dépenses de personnel, dans les limites suivantes (3) :

- Fonctionnement : %
- Investissement : %

IV – En l'absence de mention au paragraphe III ci-dessus, le président est réputé ne pas avoir reçu l'autorisation de l'assemblée délibérante de pratiquer des virements de crédits de paiement de chapitre à chapitre.

V – Les provisions sont semi-budgétaires (4).

(1) A compléter par « du chapitre » ou « de l'article ».

(2) Indiquer « avec » ou « sans » vote formel.

(3) Au maximum dans la limite de 7.5 % des dépenses réelles de chaque section.

(4) A compléter par un seul des deux choix suivants, selon les dispositions législatives et réglementaires applicables à la collectivité :

- semi budgétaire ;
- budgétaire par délibération N°… du ...

II – EXECUTION BUDGETAIRE — II

DEPENSES D'INVESTISSEMENT – VUE D'ENSEMBLE — A1.1

Chapitre	Intitulé	Prévisions (a) (BP + DM + RAR N-1)	Réalisations (mandats émis) (b)	Taux de réalisation (b/a)	Restes à réaliser au 31/12 (1)
018	RSA	0,00	0,00	0,00	0,00
20	Immobilisations incorporelles (sauf 204)	0,00	0,00	0,00	0,00
204	Subventions d'équipement versées (6)	0,00	0,00	0,00	0,00
21	Immobilisations corporelles	0,00	0,00	0,00	0,00
22	Immobilisations reçues en affectation	0,00	0,00	0,00	0,00
23	Immobilisations en cours	0,00	0,00	0,00	0,00
	Total des opérations d'équipement (2)	0,00	0,00	0,00	0,00
Total des dépenses d'équipement		**0,00**	**0,00**	**0,00**	**0,00**
10	Dotations, fonds divers et réserves	0,00	0,00	0,00	0,00
13	Subventions d'investissement	0,00	0,00	0,00	0,00
16	Emprunts et dettes assimilées (sauf 1688 non budgétaire)	0,00	0,00	0,00	0,00
18	Cpte de liaison : affectation (BA,régie)	0,00	0,00	0,00	0,00
26	Participations et créances rattachées	0,00	0,00	0,00	0,00
27	Autres immobilisations financières	0,00	0,00	0,00	0,00
Total des dépenses financières		**0,00**	**0,00**	**0,00**	**0,00**
45	Chapitres d'opérations pour compte de tiers (3)	0,00	0,00	0,00	0,00
Total des dépenses réelles d'investissement		**0,00**	**0,00**	**0,00**	**0,00**
040	*Opérations ordre transf. entre sections (4)*	*2 100 000,00*	*1 820 353,54*	*86,68*	*0,00*
041	*Opérations patrimoniales (5)*	*0,00*	*0,00*	*0,00*	*0,00*
Total des dépenses d'ordre en investissement		**2 100 000,00**	**1 820 353,54**	**86,68**	**0,00**
Total des dépenses d'investissement de l'exercice		**2 100 000,00**	**1 820 353,54**	**86,68**	**0,00**
001 Solde d'exécution négatif reporté		**0,00**			
Total des dépenses de la section d'investissement		**2 100 000,00**	**1 820 353,54**		**0,00**

(1) Dépenses engagées non mandatées.

(2) Voir l'état II-C1.1 pour le détail des opérations d'équipement.

(3) Voir l'état IV-B5 pour le détail des opérations pour compte de tiers.

(4) *DI 040 = RF 042*

(5) *DI 041 = RI 041*

(6) Le chapitre 204 est un chapitre globalisé qui inclut le 204 et le 2324.

II – EXECUTION BUDGETAIRE | II

RECETTES D'INVESTISSEMENT – VUE D'ENSEMBLE | A1.2

Chapitre	Intitulé	Prévisions (a) (BP + DM + RAR N-1)	Réalisations (titres émis) (b)	Taux de réalisation (b/a)	Restes à réaliser au 31/12 (1)
018	RSA	0,00	0,00	0,00	0,00
13	Subventions d'investissement	0,00	0,00	0,00	0,00
16	Emprunts et dettes assimilées	0,00	0,00	0,00	0,00
20	Immobilisations incorporelles (sauf 204)	0,00	0,00	0,00	0,00
204	Subventions d'équipement versées(8)	0,00	0,00	0,00	0,00
21	Immobilisations corporelles	0,00	0,00	0,00	0,00
22	Immobilisations reçues en affectation	0,00	0,00	0,00	0,00
23	Immobilisations en cours	0,00	0,00	0,00	0,00
10	Dotations, fonds divers et réserves	0,00	0,00	0,00	0,00
18	Cpte de liaison : affectation (BA,régie)	0,00	0,00	0,00	0,00
26	Participations et créances rattachées	0,00	0,00	0,00	0,00
27	Autres immobilisations financières	0,00	0,00	0,00	0,00
024	Produits des cessions d'immobilisations	0,00			
45	Chapitres d'opérations pour compte de tiers (2)	0,00	0,00	0,00	0,00
Total des recettes réelles d'investissement		**0,00**	**0,00**	**0,00**	**0,00**
021	*Virement de la section de fonctionnement (3)*	*0,00*			
040	*Opérations ordre transf. entre sections (4) (5) (6)*	*1 540 101,38*	*1 540 101,38*	*100,00*	*0,00*
041	*Opérations patrimoniales (7)*	*0,00*	*0,00*	*0,00*	*0,00*
Total des recettes d'ordre en investissement		**1 540 101,38**	**1 540 101,38**	**100,00**	**0,00**
Total des recettes d'investissement de l'exercice		**1 540 101,38**	**1 540 101,38**	**100,00**	**0,00**
001 Solde d'exécution positif reporté		**559 898,62**			
Total des recettes de la section d'investissement		**2 100 000,00**	**1 540 101,38**		**0,00**

(1) Recettes justifiées non titrées.

(2) Voir l'état IV-B5 pour le détail des opérations pour compte de tiers.

(3) Pour mémoire, crédits ouverts au budget mais ne faisant pas l'objet d'émission de titres (opérations sans réalisation).

(4) *DI 040 = RF 042*

(5) Les comptes 15, 29, 39, 49 et 59 peuvent figurer dans le détail du chapitre si la collectivité a opté pour le régime des provisions budgétaires, conformément aux dispositions législatives et réglementaires applicables.

(6) Aucune prévision budgétaire ne doit figurer à l'article 192 (cf. chapitre 024 « produit des cessions d'immobilisations »).

(7) *DI 041 = RI 041*

(8) Le chapitre 204 est un chapitre globalisé qui inclut le 204 et le 2324

II – EXECUTION BUDGETAIRE

II

DEPENSES DE FONCTIONNEMENT – VUE D'ENSEMBLE

A2.1

Chapitre	Intitulé	Prévisions (a) (BP + DM + RAR N-1)	Réalisations Mandats émis	Rattachements (c)	Total réalisations (d = b+c)	Taux de réalisation (d/a)	Restes à réaliser au 31/12 (1)
011	Charges à caractère général (3)	556 204,44	280 252,16	0,00	280 252,16	50,39	0,00
012	Charges de personnel et frais assimilés (3)	0,00	0,00	0,00	0,00	0,00	0,00
014	Atténuations de produits	0,00	0,00	0,00	0,00	0,00	0,00
016	APA	0,00	0,00	0,00	0,00	0,00	0,00
017	RSA / Régularisations de RMI	0,00	0,00	0,00	0,00	0,00	0,00
65	Autres charges de gestion courante (sauf 6586)	10,00	0,64	0,00	0,64	6,40	0,00
6586	Frais fonctionnement des groupes d'élus	0,00	0,00	0,00	0,00	0,00	0,00
Total des dépenses de gestion des services		**556 214,44**	**280 252,80**	**0,00**	**280 252,80**	**50,39**	**0,00**
66	Charges financières	0,00	0,00	0,00	0,00	0,00	0,00
67	Charges spécifiques	0,00	0,00	0,00	0,00	0,00	0,00
68	Dotations aux provisions, dépréciations (semi-budgétaires)	0,00	0,00	0,00	0,00	0,00	0,00
Total des dépenses réelles et mixtes		**556 214,44**	**280 252,80**	**0,00**	**280 252,80**	**50,39**	**0,00**
023	*Virement à la section d'investissement*	*0,00*					
042	*Opérations ordre transf. entre sections (2)*	*1 540 101,38*	*1 540 101,38*	*0,00*	*1 540 101,38*	*100,00*	*0,00*
043	*Opérations ordre intérieur de la section*	*0,00*	*0,00*	*0,00*	*0,00*	*0,00*	*0,00*
Total des dépenses d'ordre de fonctionnement (3)		**1 540 101,38**	**1 540 101,38**	**0,00**	**1 540 101,38**	**100,00**	**0,00**
Total des dépenses de fonctionnement de l'exercice		**2 096 315,82**	**1 820 354,18**	**0,00**	**1 820 354,18**	**86,84**	**0,00**
002 Déficit de fonctionnement reporté de N-1		**3 684,18**					
Total des dépenses de la section de fonctionnement		**2 100 000,00**	**1 820 354,18**	**0,00**	**1 820 354,18**		**0,00**

(1) Dépenses engagées non mandatées.

(2) Les comptes 68 peuvent figurer dans le détail du chapitre si la collectivité a opté pour le régime des provisions budgétaires, conformément aux dispositions législatives et réglementaires applicables.

(3) DF 042 = RI 040 ; DF 043 = RF 043

II – EXECUTION BUDGETAIRE

II

RECETTES DE FONCTIONNEMENT – VUE D'ENSEMBLE

A2.2

Chapitre	Intitulé	Prévisions (a) (BP + DM + RAR N-1)	Réalisations Titres émis (b)	Rattachements (c)	Total réalisations (d = b+c)	Taux de réalisation (d/a)	Restes à réaliser au 31/12 (1)
013	Atténuations de charges	0,00	0,00	0,00	0,00	0,00	0,00
016	APA	0,00	0,00	0,00	0,00	0,00	0,00
017	RSA / Régularisations de RMI	0,00	0,00	0,00	0,00	0,00	0,00
70	Prod. services, domaine, ventes diverses	0,00	0,00	0,00	0,00	0,00	0,00
73	Impôts et taxes (sauf 731)	0,00	0,00	0,00	0,00	0,00	0,00
731	Fiscalité locale	0,00	0,00	0,00	0,00	0,00	0,00
74	Dotations et participations	0,00	0,00	0,00	0,00	0,00	0,00
75	Autres produits de gestion courante	0,00	0,00	0,00	0,00	0,00	0,00
Total des recettes de gestion des services		**0,00**	**0,00**	**0,00**	**0,00**	**0,00**	**0,00**
76	Produits financiers	0,00	0,00	0,00	0,00	0,00	0,00
77	Produits spécifiques	0,00	0,00	0,00	0,00	0,00	0,00
78	Reprises amort., dépréciations, prov. (semi-budgétaires)	0,00	0,00	0,00	0,00	0,00	0,00
Total des recettes réelles et mixtes		**0,00**	**0,00**	**0,00**	**0,00**	**0,00**	**0,00**
042	*Opérations ordre transf. entre sections (2)*	*2 100 000,00*	*1 820 353,54*	*0,00*	*1 820 353,54*	*86,68*	*0,00*
043	*Opérations ordre intérieur de la section*	*0,00*	*0,00*	*0,00*	*0,00*	*0,00*	*0,00*
Total des recettes d'ordre (3)		**2 100 000,00**	**1 820 353,54**	**0,00**	**1 820 353,54**	**86,68**	**0,00**
Total des recettes de fonctionnement de l'exercice		**2 100 000,00**	**1 820 353,54**	**0,00**	**1 820 353,54**	**86,68**	**0,00**
002 Excédent de fonctionnement reporté de N-1		**0,00**					
Total des recettes de la section de fonctionnement		**2 100 000,00**	**1 820 353,54**	**0,00**	**1 820 353,54**		**0,00**

(1) Recettes justifiées non titrées.

(2) Les comptes 78 peuvent figurer dans le détail du chapitre si la collectivité a opté pour le régime des provisions budgétaires, conformément aux dispositions législatives et réglementaires applicables.

(3) *RF 042 = DI 040*

II - EXÉCUTION BUDGÉTAIRE	II
Dépenses d'investissement - Vue détaillée	**B1**

Chapitre / Article	Intitulé	Prévisions (a)	Émissions (b)	Annulations (c)	Réalisations nettes (d=b-c)	Solde prévisions / réalisations (a-d)
total chapitre 018	RSA	0,00	0,00	0,00	0,00	0,00
total chapitre 20	Immobilisations incorporelles (sauf 204)	0,00	0,00	0,00	0,00	0,00
total chapitre 204	Subventions d'équipement versées	0,00	0,00	0,00	0,00	0,00
total chapitre 21	Immobilisations corporelles	0,00	0,00	0,00	0,00	0,00
total chapitre 22	Immobilisations reçues en affectation	0,00	0,00	0,00	0,00	0,00
total chapitre 23	Immobilisations en cours (sauf 2324)	0,00	0,00	0,00	0,00	0,00
Total des dépenses d'équipement		**0,00**	**0,00**	**0,00**	**0,00**	**0,00**
total chapitre 10	Dotations, fonds divers et réserves	0,00	0,00	0,00	0,00	0,00
total chapitre 13	Subventions d'investissement	0,00	0,00	0,00	0,00	0,00
total chapitre 16	Emprunts et dettes assimilées (sauf 1688 non budgétaire)	0,00	0,00	0,00	0,00	0,00
total chapitre 18	Compte de liaison : affectation (budgets annexes - régies non personnalisées)	0,00	0,00	0,00	0,00	0,00
total chapitre 26	Participations et créances rattachées à des participations	0,00	0,00	0,00	0,00	0,00
total chapitre 27	Autres immobilisations financières	0,00	0,00	0,00	0,00	0,00
Total des dépenses financières		**0,00**	**0,00**	**0,00**	**0,00**	**0,00**
total	Chapitres d'opérations pour compte de tiers	0,00	0,00	0,00	0,00	0,00
Total des dépenses réelles d'investissement		**0,00**	**0,00**	**0,00**	**0,00**	**0,00**
3351	*Terrains*	*0,00*	*1 820 353,54*	*0,00*	*1 820 353,54*	*0,00*
total chapitre 040	*Opérations d'ordre de transferts entre sections*	*2 100 000,00*	*1 820 353,54*	*0,00*	*1 820 353,54*	*279 646,46*
total chapitre 041	*Opérations patrimoniales*	*0,00*	*0,00*	*0,00*	*0,00*	*0,00*
Total des dépenses d'ordre en investissement		***2 100 000,00***	***1 820 353,54***	***0,00***	***1 820 353,54***	***279 646,46***

II - EXÉCUTION BUDGÉTAIRE	II
Dépenses d'investissement - Vue détaillée	B1

Chapitre / Article	Intitulé	Prévisions (a)	Émissions (b)	Annulations (c)	Réalisations nettes (d=b-c)	Solde prévisions / réalisations (a-d)
Total des dépenses d'investissement de l'exercice		2 100 000,00	1 820 353,54	0,00	1 820 353,54	279 646,46
001 Solde d'exécution de la section d'investissement reporté		0,00	0,00	0,00	0,00	0,00
Total des dépenses de la section d'investissement		2 100 000,00	1 820 353,54	0,00	1 820 353,54	279 646,46

II - EXÉCUTION BUDGÉTAIRE	II
Recettes d'investissement - Vue détaillée	**B2**

Chapitre / Article	Intitulé	Prévisions (a)	Émissions (b)	Annulations (c)	Réalisations nettes (d=b-c)	Solde prévisions / réalisations (a-d)
total chapitre 018	RSA	0,00	0,00	0,00	0,00	0,00
total chapitre 13	Subventions d'investissement	0,00	0,00	0,00	0,00	0,00
total chapitre 16	Emprunts et dettes assimilées	0,00	0,00	0,00	0,00	0,00
total chapitre 20	Immobilisations incorporelles (sauf 204)	0,00	0,00	0,00	0,00	0,00
total chapitre 204	Subventions d'équipement versées	0,00	0,00	0,00	0,00	0,00
total chapitre 21	Immobilisations corporelles	0,00	0,00	0,00	0,00	0,00
total chapitre 22	Immobilisations reçues en affectation	0,00	0,00	0,00	0,00	0,00
total chapitre 23	Immobilisations en cours (sauf 2324)	0,00	0,00	0,00	0,00	0,00
total chapitre 10	Dotations, fonds divers et réserves	0,00	0,00	0,00	0,00	0,00
total chapitre 18	Compte de liaison : affectation (budgets annexes - régies non personnalisées)	0,00	0,00	0,00	0,00	0,00
total chapitre 26	Participations et créances rattachées à des participations	0,00	0,00	0,00	0,00	0,00
total chapitre 27	Autres immobilisations financières	0,00	0,00	0,00	0,00	0,00
total chapitre 024	Produits des cessions d'immobilisations	0,00	0,00	0,00	0,00	0,00
total	Chapitres d'opérations pour compte de tiers	0,00	0,00	0,00	0,00	0,00
Total des recettes réelles d'investissement		**0,00**	**0,00**	**0,00**	**0,00**	**0,00**
total chapitre 021	*Virement de la section de fonctionnement*	*0,00*	*0,00*	*0,00*	*0,00*	*0,00*
3351	*Terrains*	*0,00*	*1 540 101,38*	*0,00*	*1 540 101,38*	*0,00*
total chapitre 040	*Opérations d'ordre de transferts entre sections*	*1 540 101,38*	*1 540 101,38*	*0,00*	*1 540 101,38*	*0,00*
total chapitre 041	*Opérations patrimoniales*	*0,00*	*0,00*	*0,00*	*0,00*	*0,00*
Total des recettes d'ordre en investissement		***1 540 101,38***	***1 540 101,38***	***0,00***	***1 540 101,38***	***0,00***
Total des recettes d'investissement de l'exercice		**1 540 101,38**	**1 540 101,38**	**0,00**	**1 540 101,38**	**0,00**

II - EXÉCUTION BUDGÉTAIRE	II
Recettes d'investissement - Vue détaillée	B2

Chapitre / Article	Intitulé	Prévisions (a)	Émissions (b)	Annulations (c)	Réalisations nettes (d=b-c)	Solde prévisions / réalisations (a-d)
001 Solde d'exécution de la section d'investissement reporté		559 898,62	0,00	0,00	0,00	0,00
Total des recettes de la section d'investissement		2 100 000,00	1 540 101,38	0,00	1 540 101,38	559 898,62

II – EXECUTION BUDGETAIRE	II
OPERATIONS D'EQUIPEMENT – DETAIL DES CHAPITRES ET ARTICLES	C1

Cet état ne contient pas d'information.

II - EXÉCUTION BUDGÉTAIRE	II
Dépenses de fonctionnement - Vue détaillée	**D1**

Chapitre / Article	Intitulé	Prévisions (a)	Émissions (b)	Annulations (c)	Réalisations nettes (d=b-c)	Solde prévisions / réalisations (a-d)
605	Achats de matériel, équipements et travaux	0,00	280 252,16	0,00	280 252,16	0,00
total chapitre 011	Charges à caractère général	556 204,44	280 252,16	0,00	280 252,16	275 952,28
total chapitre 012	Charges de personnel et frais assimilés	0,00	0,00	0,00	0,00	0,00
total chapitre 014	Atténuations de produits	0,00	0,00	0,00	0,00	0,00
total chapitre 016	APA	0,00	0,00	0,00	0,00	0,00
total chapitre 017	RSA/Régularisations de RMI	0,00	0,00	0,00	0,00	0,00
65888	Autres	0,00	0,64	0,00	0,64	0,00
total chapitre 65	Autres charges de gestion courante (sauf 6586)	10,00	0,64	0,00	0,64	9,36
total chapitre 6586	Frais de fonctionnement des groupes d'élus (1)	0,00	0,00	0,00	0,00	0,00
Total des dépenses de gestion des services		**556 214,44**	**280 252,80**	**0,00**	**280 252,80**	**275 961,64**
total chapitre 66	Charges financières	0,00	0,00	0,00	0,00	0,00
total chapitre 67	Charges spécifiques	0,00	0,00	0,00	0,00	0,00
total chapitre 68	Dotations aux provisions	0,00	0,00	0,00	0,00	0,00
Total des dépenses réelles et mixtes		**556 214,44**	**280 252,80**	**0,00**	**280 252,80**	**275 961,64**
total chapitre 023	*Virement à la section d'investissement*	*0,00*	*0,00*	*0,00*	*0,00*	*0,00*
7133	*Variation des en-cours de production de biens.*	*0,00*	*1 540 101,38*	*0,00*	*1 540 101,38*	*0,00*
total chapitre 042	*Opérations d'ordre de transfert entre sections*	*1 540 101,38*	*1 540 101,38*	*0,00*	*1 540 101,38*	*0,00*
total chapitre 043	*Opérations d'ordre à l'intérieur de la section de fonctionnement*	*0,00*	*0,00*	*0,00*	*0,00*	*0,00*
Total des dépenses d'ordre de fonctionnement		***1 540 101,38***	***1 540 101,38***	***0,00***	***1 540 101,38***	***0,00***
Total des dépenses de fonctionnement de l'exercice		**2 096 315,82**	**1 820 354,18**	**0,00**	**1 820 354,18**	**275 961,64**

II - EXÉCUTION BUDGÉTAIRE	II
Dépenses de fonctionnement - Vue détaillée	D1

Chapitre / Article	Intitulé	Prévisions (a)	Émissions (b)	Annulations (c)	Réalisations nettes (d=b-c)	Solde prévisions / réalisations (a-d)
002 Résultat de fonctionnement reporté		3 684,18	0,00	0,00	0,00	0,00
Total des dépenses de la section de fonctionnement		2 100 000,00	1 820 354,18	0,00	1 820 354,18	279 645,82

(1) Collectivités de plus de 100 000 habitants

II - EXÉCUTION BUDGÉTAIRE	II
Recettes de fonctionnement - Vue détaillée	**D2**

II - EXÉCUTION BUDGÉTAIRE	II
Recettes de fonctionnement - Vue détaillée	**D2**

Chapitre / Article	Intitulé	Prévisions (a)	Émissions (b)	Annulations (c)	Réalisations nettes (d=b-c)	Solde prévisions / réalisations (a-d)
total chapitre 013	Atténuations de charges	0,00	0,00	0,00	0,00	0,00
total chapitre 016	APA	0,00	0,00	0,00	0,00	0,00
total chapitre 017	RSA/Régularisations de RMI	0,00	0,00	0,00	0,00	0,00
total chapitre 70	Produits des services, du domaine et ventes diverses	0,00	0,00	0,00	0,00	0,00
total chapitre 73	Impôts et taxes (sauf 731)	0,00	0,00	0,00	0,00	0,00
total chapitre 731	Fiscalité locale	0,00	0,00	0,00	0,00	0,00
total chapitre 74	Dotations et participations	0,00	0,00	0,00	0,00	0,00
total chapitre 75	Autres produits de gestion courante	0,00	0,00	0,00	0,00	0,00
Total des recettes de gestion des services		**0,00**	**0,00**	**0,00**	**0,00**	**0,00**
total chapitre 76	Produits financiers	0,00	0,00	0,00	0,00	0,00
total chapitre 77	Produits spécifiques	0,00	0,00	0,00	0,00	0,00
total chapitre 78	Reprises sur provisions	0,00	0,00	0,00	0,00	0,00
Total des recettes réelles et mixtes		**0,00**	**0,00**	**0,00**	**0,00**	**0,00**
7133	*Variation des en-cours de production de biens.*	*0,00*	*1 820 353,54*	*0,00*	*1 820 353,54*	*0,00*
total chapitre 042	*Opérations d'ordre de transfert entre sections*	*2 100 000,00*	*1 820 353,54*	*0,00*	*1 820 353,54*	*279 646,46*
total chapitre 043	*Opérations d'ordre à l'intérieur de la section de fonctionnement*	*0,00*	*0,00*	*0,00*	*0,00*	*0,00*
Total des recettes d'ordre de fonctionnement		***2 100 000,00***	***1 820 353,54***	***0,00***	***1 820 353,54***	***279 646,46***
Total des recettes de fonctionnement de l'exercice		**2 100 000,00**	**1 820 353,54**	**0,00**	**1 820 353,54**	**279 646,46**
002 Résultat de fonctionnement reporté		**0,00**	**0,00**	**0,00**	**0,00**	**0,00**
Total des recettes de la section de fonctionnement		**2 100 000,00**	**1 820 353,54**	**0,00**	**1 820 353,54**	**279 646,46**

III – ÉTATS FINANCIERS	III
Bilan (en euros)	**A**

ACTIF	Note	Exercice N			Exercice N-1
		BRUT	amortissements, dépréciations	NET	NET
ACTIF IMMOBILISÉ		**0,00**	**0,00**	**0,00**	**0,00**
IMMOBILISATIONS INCORPORELLES		0,00	0,00	0,00	0,00
Subventions d'investissement versées		0,00	0,00	0,00	0,00
Autres immobilisations incorporelles		0,00	0,00	0,00	0,00
Immobilisations incorporelles en cours		0,00	0,00	0,00	0,00
IMMOBILISATIONS CORPORELLES		0,00	0,00	0,00	0,00
Terrains		0,00	0,00	0,00	0,00
Constructions		0,00	0,00	0,00	0,00
Réseaux et installations de voirie		0,00	0,00	0,00	0,00
Réseaux divers		0,00	0,00	0,00	0,00
Installations techniques, agencements et matériel		0,00	0,00	0,00	0,00
Immobilisations mises en concessions ou affermées		0,00	0,00	0,00	0,00
Autres		0,00	0,00	0,00	0,00
Immobilisations corporelles en cours		0,00	0,00	0,00	0,00
DROITS DE RETOUR RELATIFS AUX BIENS MIS A DISPOSITION OU AFFECTÉS		0,00	0,00	0,00	0,00
IMMOBILISATIONS FINANCIÈRES		0,00	0,00	0,00	0,00
TOTAL ACTIF IMMOBILISÉ (I)		**0,00**	**0,00**	**0,00**	**0,00**
ACTIF CIRCULANT		**0,00**	**0,00**	**0,00**	**0,00**
STOCKS		1 820 353,54	0,00	1 820 353,54	1 540 101,38
CRÉANCES		0,00	0,00	0,00	0,00
Créances sur des entités publiques, des organismes internationaux et la Commission européenne		73 134,85	0,00	73 134,85	17 085,00
Créances sur les redevables et comptes rattachés		0,00	0,00	0,00	0,00
Avances et acomptes versés par la collectivité		0,00	0,00	0,00	0,00
Créances correspondant à des opérations pour compte de tiers		0,00	0,00	0,00	0,00
Créances sur budgets annexes		204 475,89	0,00	204 475,89	553 529,38
Créances sur les autres débiteurs		0,00	0,00	0,00	0,00

III – ÉTATS FINANCIERS	III
Bilan (en euros)	**A**

ACTIF	Note	Exercice N			Exercice N-1
		BRUT	amortissements, dépréciations	NET	NET
CHARGES CONSTATÉES D'AVANCE		0,00	0,00	0,00	0,00
TOTAL ACTIF CIRCULANT (HORS TRÉSORERIE) (II)		**2 097 964,28**	**0,00**	**2 097 964,28**	**2 110 715,76**
TRÉSORERIE		**0,00**	**0,00**	**0,00**	**0,00**
VALEURS MOBILIÈRES DE PLACEMENT		0,00	0,00	0,00	0,00
DISPONIBILITÉS		0,00	0,00	0,00	0,00
AUTRES		0,00	0,00	0,00	0,00
TOTAL TRÉSORERIE (III)		**0,00**	**0,00**	**0,00**	**0,00**
COMPTES DE REGULARISATION (dont primes de remboursement des obligations) (IV)		0,00	0,00	0,00	0,06
ÉCARTS DE CONVERSION ACTIF (V)		0,00	0,00	0,00	0,00
TOTAL GÉNÉRAL (I + II + III + IV + V)		**2 097 964,28**	**0,00**	**2 097 964,28**	**2 110 715,82**

III – ÉTATS FINANCIERS	III
Bilan (en euros)	A

FONDS PROPRES ET PASSIF	Note	Exercice N	Exercice N-1
FONDS PROPRES		**0,00**	**0,00**
APPORTS NON RATTACHÉS A UN ACTIF DÉTERMINÉ		0,00	0,00
Dotations		0,00	0,00
Fonds globalisés		0,00	0,00
SUBVENTIONS D'INVESTISSEMENT		0,00	0,00
Rattachées à un actif amortissable		0,00	0,00
Rattachées à un actif non amortissable		0,00	0,00
NEUTRALISATIONS ET RÉGULARISATIONS		0,00	0,00
RÉSERVES		0,00	0,00
REPORT A NOUVEAU		-3 684,18	-3 684,18
RÉSULTAT DE L'EXERCICE		-0,64	0,00
DROITS DU CONCÉDANT ET DE L'AFFERMANT		0,00	0,00
DROITS DE L'AFFECTANT ET DU REMETTANT		0,00	0,00
TOTAL FONDS PROPRES (I)		**-3 684,82**	**-3 684,18**
PASSIF		**0,00**	**0,00**
PROVISIONS POUR RISQUES ET CHARGES		**0,00**	**0,00**
PROVISIONS POUR RISQUES		0,00	0,00
PROVISIONS POUR CHARGES		0,00	0,00
TOTAL PROVISIONS POUR RISQUES ET CHARGES (1)		**0,00**	**0,00**
DETTES FINANCIÈRES		**0,00**	**0,00**
EMPRUNTS OBLIGATAIRES		0,00	0,00
EMPRUNTS SOUSCRITS AUPRÈS DES ÉTABLISSEMENTS DE CRÉDIT		0,00	0,00
DETTES FINANCIÈRES ET AUTRES EMPRUNTS		2 100 000,00	2 100 000,00
TOTAL DETTES FINANCIÈRES (2)		**2 100 000,00**	**2 100 000,00**
DETTES NON FINANCIÈRES		**0,00**	**0,00**
Dettes fournisseurs et comptes rattachés		1 649,10	14 400,00
Dettes fiscales et sociales		0,00	0,00
Avances et acomptes reçus		0,00	0,00
Dettes correspondant à des opérations pour compte de tiers		0,00	0,00

III – ÉTATS FINANCIERS	III
Bilan (en euros)	**A**

FONDS PROPRES ET PASSIF	Note	Exercice N	Exercice N-1
Fonds gérés par la collectivité		0,00	0,00
Dettes sur budgets annexes		0,00	0,00
Autres dettes non financières		0,00	0,00
PRODUITS CONSTATÉS D'AVANCE		0,00	0,00
TOTAL DETTES NON FINANCIÈRES (3)		**1 649,10**	**14 400,00**
TRÉSORERIE		**0,00**	**0,00**
AUTRES ÉLÉMENTS DE TRÉSORERIE PASSIVE		0,00	0,00
TOTAL TRÉSORERIE (4)		**0,00**	**0,00**
TOTAL PASSIF (II) = (1+2+3+4)		**2 101 649,10**	**2 114 400,00**
COMPTES DE RÉGULARISATION (III)		0,00	0,00
ÉCARTS DE CONVERSION PASSIF (IV)		0,00	0,00
TOTAL GÉNÉRAL (I+II+III+IV)		**2 097 964,28**	**2 110 715,82**

III – ÉTATS FINANCIERS	III
Compte de résultat (en euros)	**B**

	Note	Exercice N	Exercice N-1	Variation
PRODUITS DE FONCTIONNEMENT		**0,00**	**0,00**	**0,00**
PRODUITS SANS CONTREPARTIE DIRECTE (ou subventions et produits assimilés)		**0,00**	**0,00**	**0,00**
Dotations de l'état		0,00	0,00	0,00
Participations		0,00	0,00	0,00
Compensations, autres attributions et autres participations		0,00	0,00	0,00
Dons et legs		0,00	0,00	0,00
Impôts et taxes		0,00	0,00	0,00
PRODUITS AVEC CONTREPARTIE DIRECTE		**0,00**	**0,00**	**0,00**
Ventes de biens ou prestations de services		0,00	0,00	0,00
Produits des cessions d'actifs		0,00	0,00	0,00
Autres produits de gestion		0,00	0,00	0,00
Production stockée et immobilisée		280 252,16	72 935,31	207 316,85
AUTRES PRODUITS		**0,00**	**0,00**	**0,00**
Reprises sur amortissement, dépréciations, provisions et transferts de charges		0,00	0,00	0,00
Reprises du financement rattaché à un actif		0,00	0,00	0,00
Neutralisation des amortissements, dépréciations et provisions		0,00	0,00	0,00
Neutralisation des moins-values de cession		0,00	0,00	0,00
TOTAL PRODUITS DE FONCTIONNEMENT (I)		**280 252,16**	**72 935,31**	**207 316,85**
CHARGES DE FONCTIONNEMENT		**0,00**	**0,00**	**0,00**
Achats et charges externes		280 252,16	72 935,31	207 316,85
Charges de personnel		0,00	0,00	0,00
Dont salaires, traitements et rémunérations diverses		*0,00*	*0,00*	*0,00*
Dont charges sociales		*0,00*	*0,00*	*0,00*
Indemnités des élus (et membres du CESR)		0,00	0,00	0,00
Autres charges de fonctionnement (dont pertes sur créances irrécouvrables)		0,64	0,00	0,64
Impôts et taxes		0,00	0,00	0,00
Dotations aux amortissements, dépréciations, provisions		0,00	0,00	0,00
Valeurs nettes comptables des éléments d'actifs cédés		0,00	0,00	0,00

III – ÉTATS FINANCIERS	III
Compte de résultat (en euros)	**B**

	Note	Exercice N	Exercice N-1	Variation
Neutralisation des dépréciations et provisions		0,00	0,00	0,00
Neutralisation des plus-values de cession		0,00	0,00	0,00
TOTAL CHARGES DE FONCTIONNEMENT (II)		**280 252,80**	**72 935,31**	**207 317,49**
CHARGES D'INTERVENTION		**0,00**	**0,00**	**0,00**
Dispositifs d'intervention pour compte propre		0,00	0,00	0,00
Dont ménages		*0,00*	*0,00*	*0,00*
Dont personnes morales de droit privé		*0,00*	*0,00*	*0,00*
Dont collectivités territoriales		*0,00*	*0,00*	*0,00*
Dont autres organismes publics		*0,00*	*0,00*	*0,00*
Dont établissements d'enseignement		*0,00*	*0,00*	*0,00*
Charges résultant de la mise en jeu de la garantie de la collectivité		0,00	0,00	0,00
Autres charges		0,00	0,00	0,00
TOTAL CHARGES D'INTERVENTION (III)		**0,00**	**0,00**	**0,00**
PRODUITS (ou CHARGES) NETS DE L'ACTIVITE (IV = I - II - III)		**-0,64**	**0,00**	**-0,64**
PRODUITS FINANCIERS		**0,00**	**0,00**	**0,00**
Produits des participations et des prêts		0,00	0,00	0,00
Produits des valeurs mobilières de placement		0,00	0,00	0,00
Produits nets sur cessions de valeurs mobilières de placement		0,00	0,00	0,00
Autres produits financiers		0,00	0,00	0,00
Reprises sur amortissements, dépréciations, provisions financières et transferts de charges		0,00	0,00	0,00
TOTAL PRODUITS FINANCIERS (V)		**0,00**	**0,00**	**0,00**
CHARGES FINANCIERES		**0,00**	**0,00**	**0,00**
Charges d'intérêts		0,00	0,00	0,00
Charges nettes sur cessions de valeurs mobilières de placement		0,00	0,00	0,00
Autres charges financières		0,00	0,00	0,00
Dotations aux amortissements, aux dépréciations et aux provisions financières		0,00	0,00	0,00
TOTAL CHARGES FINANCIERES (VI)		**0,00**	**0,00**	**0,00**
PRODUITS (ou CHARGES) FINANCIERS NETS (VII = V - VI)		**0,00**	**0,00**	**0,00**

III – ÉTATS FINANCIERS	III
Compte de résultat (en euros)	B

	Note	Exercice N	Exercice N-1	Variation
RESULTAT DE L'EXERCICE (VIII = IV + VII)		-0,64	0,00	-0,64

III – ÉTATS FINANCIERS	III
Annexe	**C**

L’annexe est une pièce jointe au compte financier unique pour les collectivités ayant recours à la certification des comptes.

Pour les autres collectivités, cet état est SANS OBJET.

III – ÉTATS FINANCIERS | III

Balance des comptes | D

Numéro de compte	Libellé du compte	Balance d'entrée		Opérations non budgétaires		Opérations budgétaires		Total		Soldes	
		Débit	Crédit	Débit	Crédit	Débit	Crédit	Débit	Crédit	Débit	Crédit
119	Report à nouveau (solde débiteur)	3 684,18	0,00	0,00	0,00	0,00	0,00	3 684,18	0,00	3 684,18	0,00
	Sous Total compte 11	**3 684,18**	**0,00**	**0,00**	**0,00**	**0,00**	**0,00**	**3 684,18**	**0,00**	**3 684,18**	**0,00**
168751	GFP de rattachement	0,00	2 100 000,00	0,00	0,00	0,00	0,00	0,00	2 100 000,00	0,00	2 100 000,00
	Sous Total compte 16875	**0,00**	**2 100 000,00**	**0,00**	**0,00**	**0,00**	**0,00**	**0,00**	**2 100 000,00**	**0,00**	**2 100 000,00**
	Sous Total compte 1687	**0,00**	**2 100 000,00**	**0,00**	**0,00**	**0,00**	**0,00**	**0,00**	**2 100 000,00**	**0,00**	**2 100 000,00**
	Sous Total compte 168	**0,00**	**2 100 000,00**	**0,00**	**0,00**	**0,00**	**0,00**	**0,00**	**2 100 000,00**	**0,00**	**2 100 000,00**
	Sous Total compte 16	**0,00**	**2 100 000,00**	**0,00**	**0,00**	**0,00**	**0,00**	**0,00**	**2 100 000,00**	**0,00**	**2 100 000,00**
	Total classe 1	**3 684,18**	**2 100 000,00**	**0,00**	**0,00**	**0,00**	**0,00**	**3 684,18**	**2 100 000,00**	**3 684,18**	**2 100 000,00**
3351	Terrains	1 540 101,38	0,00	0,00	0,00	1 820 353,54	1 540 101,38	3 360 454,92	1 540 101,38	1 820 353,54	0,00
	Sous Total compte 335	**1 540 101,38**	**0,00**	**0,00**	**0,00**	**1 820 353,54**	**1 540 101,38**	**3 360 454,92**	**1 540 101,38**	**1 820 353,54**	**0,00**
	Sous Total compte 33	**1 540 101,38**	**0,00**	**0,00**	**0,00**	**1 820 353,54**	**1 540 101,38**	**3 360 454,92**	**1 540 101,38**	**1 820 353,54**	**0,00**
	Total classe 3	**1 540 101,38**	**0,00**	**0,00**	**0,00**	**1 820 353,54**	**1 540 101,38**	**3 360 454,92**	**1 540 101,38**	**1 820 353,54**	**0,00**
4011	Fournisseurs	0,00	14 400,00	350 702,59	336 302,59	0,00	0,00	350 702,59	350 702,59	0,00	0,00
40171	Fournisseurs - Retenues de garantie	0,00	0,00	0,00	1 649,10	0,00	0,00	0,00	1 649,10	0,00	1 649,10
	Sous Total compte 4017	**0,00**	**0,00**	**0,00**	**1 649,10**	**0,00**	**0,00**	**0,00**	**1 649,10**	**0,00**	**1 649,10**
	Sous Total compte 401	**0,00**	**14 400,00**	**350 702,59**	**337 951,69**	**0,00**	**0,00**	**350 702,59**	**352 351,69**	**0,00**	**1 649,10**
	Sous Total compte 40	**0,00**	**14 400,00**	**350 702,59**	**337 951,69**	**0,00**	**0,00**	**350 702,59**	**352 351,69**	**0,00**	**1 649,10**
44566	T.V.A. sur autres biens et services	2 400,00	0,00	56 050,43	58 450,43	0,00	0,00	58 450,43	58 450,43	0,00	0,00
44567	Crédit de T.V.A. à reporter	14 685,00	0,00	152 306,00	94 131,00	0,00	0,00	166 991,00	94 131,00	72 860,00	0,00
	Sous Total compte 4456	**17 085,00**	**0,00**	**208 356,43**	**152 581,43**	**0,00**	**0,00**	**225 441,43**	**152 581,43**	**72 860,00**	**0,00**

Numéro de compte	Libellé du compte	Balance d'entrée		Opérations non budgétaires		Opérations budgétaires		Total		Soldes	
		Débit	Crédit	Débit	Crédit	Débit	Crédit	Débit	Crédit	Débit	Crédit
44585	TVA à régulariser - Retenue de garantie	0,00	0,00	274,85	0,00	0,00	0,00	274,85	0,00	274,85	0,00
	Sous Total compte 4458	**0,00**	**0,00**	**274,85**	**0,00**	**0,00**	**0,00**	**274,85**	**0,00**	**274,85**	**0,00**
	Sous Total compte 445	**17 085,00**	**0,00**	**208 631,28**	**152 581,43**	**0,00**	**0,00**	**225 716,28**	**152 581,43**	**73 134,85**	**0,00**
	Sous Total compte 44	**17 085,00**	**0,00**	**208 631,28**	**152 581,43**	**0,00**	**0,00**	**225 716,28**	**152 581,43**	**73 134,85**	**0,00**
45111	Compte de rattachement avec... (à subdiv	553 529,38	0,00	0,00	349 053,49	0,00	0,00	553 529,38	349 053,49	204 475,89	0,00
	Sous Total compte 451	**553 529,38**	**0,00**	**0,00**	**349 053,49**	**0,00**	**0,00**	**553 529,38**	**349 053,49**	**204 475,89**	**0,00**
	Sous Total compte 45	**553 529,38**	**0,00**	**0,00**	**349 053,49**	**0,00**	**0,00**	**553 529,38**	**349 053,49**	**204 475,89**	**0,00**
4784	Arrondis sur déclaration de TVA	0,06	0,00	0,58	0,64	0,00	0,00	0,64	0,64	0,00	0,00
	Sous Total compte 478	**0,06**	**0,00**	**0,58**	**0,64**	**0,00**	**0,00**	**0,64**	**0,64**	**0,00**	**0,00**
	Sous Total compte 47	**0,06**	**0,00**	**0,58**	**0,64**	**0,00**	**0,00**	**0,64**	**0,64**	**0,00**	**0,00**
	Total classe 4	**570 614,44**	**14 400,00**	**559 334,45**	**839 587,25**	**0,00**	**0,00**	**1 129 948,89**	**853 987,25**	**277 610,74**	**1 649,10**
580	Opérations d'ordre budgétaires	0,00	0,00	3 360 454,92	3 360 454,92	0,00	0,00	3 360 454,92	3 360 454,92	0,00	0,00
	Sous Total compte 58	**0,00**	**0,00**	**3 360 454,92**	**3 360 454,92**	**0,00**	**0,00**	**3 360 454,92**	**3 360 454,92**	**0,00**	**0,00**
	Total classe 5	**0,00**	**0,00**	**3 360 454,92**	**3 360 454,92**	**0,00**	**0,00**	**3 360 454,92**	**3 360 454,92**	**0,00**	**0,00**
605	Achats de matériel, équipements et trava	0,00	0,00	0,00	0,00	280 252,16	0,00	280 252,16	0,00	280 252,16	0,00
	Sous Total compte 60	**0,00**	**0,00**	**0,00**	**0,00**	**280 252,16**	**0,00**	**280 252,16**	**0,00**	**280 252,16**	**0,00**
65888	Autres	0,00	0,00	0,00	0,00	0,64	0,00	0,64	0,00	0,64	0,00
	Sous Total compte 6588	**0,00**	**0,00**	**0,00**	**0,00**	**0,64**	**0,00**	**0,64**	**0,00**	**0,64**	**0,00**
	Sous Total compte 658	**0,00**	**0,00**	**0,00**	**0,00**	**0,64**	**0,00**	**0,64**	**0,00**	**0,64**	**0,00**
	Sous Total compte 65	**0,00**	**0,00**	**0,00**	**0,00**	**0,64**	**0,00**	**0,64**	**0,00**	**0,64**	**0,00**
	Total classe 6	**0,00**	**0,00**	**0,00**	**0,00**	**280 252,80**	**0,00**	**280 252,80**	**0,00**	**280 252,80**	**0,00**
7133	Variation des en-cours de production de	0,00	0,00	0,00	0,00	1 540 101,38	1 820 353,54	1 540 101,38	1 820 353,54	0,00	280 252,16

III – ÉTATS FINANCIERS	III
Balance des comptes	D

Numéro de compte	Libellé du compte	Balance d'entrée		Opérations non budgétaires		Opérations budgétaires		Total		Soldes	
		Débit	Crédit	Débit	Crédit	Débit	Crédit	Débit	Crédit	Débit	Crédit
	Sous Total compte 713	0,00	0,00	0,00	0,00	1 540 101,38	1 820 353,54	1 540 101,38	1 820 353,54	0,00	280 252,16
	Sous Total compte 71	0,00	0,00	0,00	0,00	1 540 101,38	1 820 353,54	1 540 101,38	1 820 353,54	0,00	280 252,16
	Total classe 7	0,00	0,00	0,00	0,00	1 540 101,38	1 820 353,54	1 540 101,38	1 820 353,54	0,00	280 252,16
	Total général	2 114 400,00	2 114 400,00	3 919 789,37	4 200 042,17	3 640 707,72	3 360 454,92	9 674 897,09	9 674 897,09	2 381 901,26	2 381 901,26

IV – ÉTATS ANNEXÉS — IV

PRESENTATION CROISEE, SECTION D'INVESTISSEMENT – VUE D'ENSEMBLE — A1

Chapitre nature	Libellé	01 Opérations non ventilables	0 Services généraux (hors 01 et Gestion des fonds européens)	0-5 Gestion des fonds européens	1 Sécurité	2 Enseign., formation prof.,apprentissage	3 Cult., vie soc., jeun., sports, loisirs	4 Santé et action sociale (hors RSA)	4-4 RSA
DEPENSES		**0,00**	**0,00**	**0,00**	**0,00**	**0,00**	**0,00**	**0,00**	**0,00**
10	Dotations, fonds divers et réserves	0,00	0,00	0,00	0,00	0,00	0,00	0,00	0,00
13	Subventions d'investissement	0,00	0,00	0,00	0,00	0,00	0,00	0,00	0,00
16	Emprunts et dettes assimilées	0,00	0,00	0,00	0,00	0,00	0,00	0,00	0,00
18	Cpte de liaison : affectation (BA,régie)	0,00	0,00	0,00	0,00	0,00	0,00	0,00	0,00
20	Immobilisations incorporelles (sauf 204)	0,00	0,00	0,00	0,00	0,00	0,00	0,00	0,00
204	Subventions d'équipement versées	0,00	0,00	0,00	0,00	0,00	0,00	0,00	0,00
21	Immobilisations corporelles	0,00	0,00	0,00	0,00	0,00	0,00	0,00	0,00
22	Immobilisations reçues en affectation	0,00	0,00	0,00	0,00	0,00	0,00	0,00	0,00
23	Immobilisations en cours (sauf 2324)	0,00	0,00	0,00	0,00	0,00	0,00	0,00	0,00
26	Participations et créances rattachées	0,00	0,00	0,00	0,00	0,00	0,00	0,00	0,00
27	Autres immobilisations financières	0,00	0,00	0,00	0,00	0,00	0,00	0,00	0,00
45	Opérations pour compte de tiers	0,00	0,00	0,00	0,00	0,00	0,00	0,00	0,00
RECETTES		**0,00**	**0,00**	**0,00**	**0,00**	**0,00**	**0,00**	**0,00**	**0,00**
10	Dotations, fonds divers et réserves	0,00	0,00	0,00	0,00	0,00	0,00	0,00	0,00
13	Subventions d'investissement	0,00	0,00	0,00	0,00	0,00	0,00	0,00	0,00
16	Emprunts et dettes assimilées	0,00	0,00	0,00	0,00	0,00	0,00	0,00	0,00
18	Cpte de liaison : affectation (BA,régie)	0,00	0,00	0,00	0,00	0,00	0,00	0,00	0,00
20	Immobilisations incorporelles (sauf 204)	0,00	0,00	0,00	0,00	0,00	0,00	0,00	0,00
204	Subventions d'équipement versées	0,00	0,00	0,00	0,00	0,00	0,00	0,00	0,00
21	Immobilisations corporelles	0,00	0,00	0,00	0,00	0,00	0,00	0,00	0,00
22	Immobilisations reçues en affectation	0,00	0,00	0,00	0,00	0,00	0,00	0,00	0,00
23	Immobilisations en cours (sauf 2324)	0,00	0,00	0,00	0,00	0,00	0,00	0,00	0,00
26	Participations et créances rattachées	0,00	0,00	0,00	0,00	0,00	0,00	0,00	0,00
27	Autres immobilisations financières	0,00	0,00	0,00	0,00	0,00	0,00	0,00	0,00
45	Opérations pour compte de tiers	0,00	0,00	0,00	0,00	0,00	0,00	0,00	0,00

IV – ÉTATS ANNEXÉS

IV

PRESENTATION CROISEE , SECTION D'INVESTISSEMENT – VUE D'ENSEMBLE (suite)

A1

Chapitre nature	Libellé	5 Aménagement des territoires et habitat	6 Action économique	7 Environnement	8 Transports	9 Fonction en réserve	TOTAL
DEPENSES		**0,00**	**0,00**	**0,00**	**0,00**		**0,00**
10	Dotations, fonds divers et réserves	0,00	0,00	0,00	0,00		0,00
13	Subventions d'investissement	0,00	0,00	0,00	0,00		0,00
16	Emprunts et dettes assimilées	0,00	0,00	0,00	0,00		0,00
18	Cpte de liaison : affectation (BA,régie)	0,00	0,00	0,00	0,00		0,00
20	Immobilisations incorporelles (sauf 204)	0,00	0,00	0,00	0,00		0,00
204	Subventions d'équipement versées	0,00	0,00	0,00	0,00		0,00
21	Immobilisations corporelles	0,00	0,00	0,00	0,00		0,00
22	Immobilisations reçues en affectation	0,00	0,00	0,00	0,00		0,00
23	Immobilisations en cours (sauf 2324)	0,00	0,00	0,00	0,00		0,00
26	Participations et créances rattachées	0,00	0,00	0,00	0,00		0,00
27	Autres immobilisations financières	0,00	0,00	0,00	0,00		0,00
45	Opérations pour compte de tiers	0,00	0,00	0,00	0,00		0,00
RECETTES		**0,00**	**0,00**	**0,00**	**0,00**		**0,00**
10	Dotations, fonds divers et réserves	0,00	0,00	0,00	0,00		0,00
13	Subventions d'investissement	0,00	0,00	0,00	0,00		0,00
16	Emprunts et dettes assimilées	0,00	0,00	0,00	0,00		0,00
18	Cpte de liaison : affectation (BA,régie)	0,00	0,00	0,00	0,00		0,00
20	Immobilisations incorporelles (sauf 204)	0,00	0,00	0,00	0,00		0,00
204	Subventions d'équipement versées	0,00	0,00	0,00	0,00		0,00
21	Immobilisations corporelles	0,00	0,00	0,00	0,00		0,00
22	Immobilisations reçues en affectation	0,00	0,00	0,00	0,00		0,00
23	Immobilisations en cours (sauf 2324)	0,00	0,00	0,00	0,00		0,00
26	Participations et créances rattachées	0,00	0,00	0,00	0,00		0,00
27	Autres immobilisations financières	0,00	0,00	0,00	0,00		0,00
45	Opérations pour compte de tiers	0,00	0,00	0,00	0,00		0,00

IV – ÉTATS ANNEXÉS

IV

PRESENTATION CROISEE, SECTION DE FONCTIONNEMENT – VUE D'ENSEMBLE

A2

Chapitre nature	Libellé	01 Opérations non ventilables	0 Services généraux (hors 01 et Gestion des fonds européens)	0-5 Gestion des fonds européens	1 Sécurité	2 Enseign., formation prof.,apprentissage	3 Cult., vie soc., jeun., sports, loisirs	4 Santé et action sociale (hors APA et RSA / Régularisation de RMI)	4-3 APA
DEPENSES		**0,00**	**0,00**	**0,00**	**0,00**	**0,00**	**0,00**	**0,00**	**0,00**
011	Charges à caractère général	0,00	0,00	0,00	0,00	0,00	0,00	0,00	0,00
012	Charges de personnel et frais assimilés	0,00	0,00	0,00	0,00	0,00	0,00	0,00	0,00
014	Atténuations de produits	0,00	0,00	0,00	0,00	0,00	0,00	0,00	0,00
65	Autres charges de gestion courante	0,00	0,00	0,00	0,00	0,00	0,00	0,00	0,00
6586	Frais fonctionnement des groupes d'élus	0,00	0,00	0,00	0,00	0,00	0,00	0,00	0,00
66	Charges financières	0,00	0,00	0,00	0,00	0,00	0,00	0,00	0,00
67	Charges spécifiques	0,00	0,00	0,00	0,00	0,00	0,00	0,00	0,00
68	Dotations aux provisions, dépréciations	0,00	0,00	0,00	0,00	0,00	0,00	0,00	0,00
RECETTES		**0,00**	**0,00**	**0,00**	**0,00**	**0,00**	**0,00**	**0,00**	**0,00**
013	Atténuations de charges	0,00	0,00	0,00	0,00	0,00	0,00	0,00	0,00
70	Prod. services, domaine, ventes diverses	0,00	0,00	0,00	0,00	0,00	0,00	0,00	0,00
73	Impôts et taxes	0,00	0,00	0,00	0,00	0,00	0,00	0,00	0,00
731	Fiscalité locale	0,00	0,00	0,00	0,00	0,00	0,00	0,00	0,00
74	Dotations et participations	0,00	0,00	0,00	0,00	0,00	0,00	0,00	0,00
75	Autres produits de gestion courante	0,00	0,00	0,00	0,00	0,00	0,00	0,00	0,00
76	Produits financiers	0,00	0,00	0,00	0,00	0,00	0,00	0,00	0,00
77	Produits spécifiques	0,00	0,00	0,00	0,00	0,00	0,00	0,00	0,00
78	Reprises amort., dépréciations, prov.	0,00	0,00	0,00	0,00	0,00	0,00	0,00	0,00

IV – ÉTATS ANNEXÉS	IV
PRESENTATION CROISEE, SECTION DE FONCTIONNEMENT – VUE D'ENSEMBLE (suite)	A2

Chapitre nature	Libellé	4-4 RSA / Régularisation de RMI	5 Aménagement des territoires et habitat	6 Action économique	7 Environnement	8 Transports	9 Fonction en réserve	TOTAL
DEPENSES		**0,00**	**0,00**	**280 252,80**	**0,00**	**0,00**		**280 252,80**
011	Charges à caractère général	0,00	0,00	280 252,16	0,00	0,00		280 252,16
012	Charges de personnel et frais assimilés	0,00	0,00	0,00	0,00	0,00		0,00
014	Atténuations de produits	0,00	0,00	0,00	0,00	0,00		0,00
65	Autres charges de gestion courante	0,00	0,00	0,64	0,00	0,00		0,64
6586	Frais fonctionnement des groupes d'élus	0,00	0,00	0,00	0,00	0,00		0,00
66	Charges financières	0,00	0,00	0,00	0,00	0,00		0,00
67	Charges spécifiques	0,00	0,00	0,00	0,00	0,00		0,00
68	Dotations aux provisions, dépréciations	0,00	0,00	0,00	0,00	0,00		0,00
RECETTES		**0,00**	**0,00**	**0,00**	**0,00**	**0,00**		**0,00**
013	Atténuations de charges	0,00	0,00	0,00	0,00	0,00		0,00
70	Prod. services, domaine, ventes diverses	0,00	0,00	0,00	0,00	0,00		0,00
73	Impôts et taxes	0,00	0,00	0,00	0,00	0,00		0,00
731	Fiscalité locale	0,00	0,00	0,00	0,00	0,00		0,00
74	Dotations et participations	0,00	0,00	0,00	0,00	0,00		0,00
75	Autres produits de gestion courante	0,00	0,00	0,00	0,00	0,00		0,00
76	Produits financiers	0,00	0,00	0,00	0,00	0,00		0,00
77	Produits spécifiques	0,00	0,00	0,00	0,00	0,00		0,00
78	Reprises amort., dépréciations, prov.	0,00	0,00	0,00	0,00	0,00		0,00

IV – ÉTATS ANNEXÉS

IV

PRÉSENTATION AGRÉGÉE DU BUDGET PRINCIPAL ET DES BUDGETS ANNEXES

A3

1 – BUDGET PRINCIPAL

SECTION	Prévisions	Réalisations – mandats ou titres (1)	Restes à réaliser au 31/12	Crédits sans emploi
INVESTISSEMENT				
DEPENSES	2 100 000,00	1 820 353,54	0,00	279 646,46
RECETTES	2 100 000,00	2 100 000,00	0,00	0,00
FONCTIONNEMENT				
DEPENSES	2 100 000,00	1 824 038,36	0,00	275 961,64
RECETTES	2 100 000,00	1 820 353,54	0,00	279 646,46

(1) Y compris les rattachements.

2 – BUDGETS ANNEXES (autant de tableaux que de budget)

(1) Y compris les rattachements.

3 – PRESENTATION AGREGEE DU BUDGET PRINCIPAL ET DES BUDGETS ANNEXES (avant la neutralisation des flux réciproques)

SECTION	Prévisions	Réalisations – mandats ou titres (1)	Restes à réaliser au 31/12	Crédits sans emploi
INVESTISSEMENT				
DEPENSES	2 100 000,00	1 820 353,54	0,00	279 646,46
RECETTES	2 100 000,00	2 100 000,00	0,00	0,00
FONCTIONNEMENT				
DEPENSES	2 100 000,00	1 824 038,36	0,00	275 961,64
RECETTES	2 100 000,00	1 820 353,54	0,00	279 646,46

(1) Y compris les rattachements.

4 – FLUX RECIPROQUES ENTRE LE BUDGET PRINCIPAL ET LES BUDGETS ANNEXES (cf. liste des principales opérations en annexe de l'instruction budgétaire et comptable) (1)

SECTION	Prévisions	Réalisations – mandats ou titres (2)	Restes à réaliser au 31/12	Crédits sans emploi
INVESTISSEMENT				
DEPENSES	0,00	0,00	0,00	0,00
RECETTES	0,00	0,00	0,00	0,00
FONCTIONNEMENT				
DEPENSES	0,00	0,00	0,00	0,00
RECETTES	0,00	0,00	0,00	0,00

(1) La présentation de ce tableau des flux réciproques est facultative.

(2) Y compris les rattachements.

5 – PRESENTATION CONSOLIDEE DU BUDGET PRINCIPAL ET DES BUDGETS ANNEXES (après la neutralisation des flux réciproques) (1)

SECTION	Prévisions	Réalisations – mandats ou titres (2)	Restes à réaliser au 31/12	Crédits sans emploi
INVESTISSEMENT				
DEPENSES	2 100 000,00	1 820 353,54	0,00	279 646,46
RECETTES	2 100 000,00	2 100 000,00	0,00	0,00
FONCTIONNEMENT				
DEPENSES	2 100 000,00	1 824 038,36	0,00	275 961,64
RECETTES	2 100 000,00	1 820 353,54	0,00	279 646,46
TOTAL GENERAL DES DEPENSES	**4 200 000,00**	**3 644 391,90**	**0,00**	**555 608,10**
TOTAL GENERAL DES RECETTES	**4 200 000,00**	**3 920 353,54**	**0,00**	**279 646,46**

(1) La présentation de ce tableau est obligatoire si celui des flux réciproques est produit.

(2) Y compris les rattachements.

IV – ÉTATS ANNEXÉS	IV
B – ÉTATS ANNEXÉS PATRIMONIAUX – ETAT DE LA DETTE – DETAIL DES CREDITS DE TRESORERIE	B1.1

DETAIL DES CREDITS DE TRESORERIE (1)

Nature (Pour chaque ligne, indiquer le numéro de contrat)	Date de la décision de réaliser la ligne de trésorerie (2)	Montant maximum autorisé au 01/01/N	Montant des tirages N	Montant des remboursements N		Encours restant dû au 31/12/N
				Intérêts (3)	Remboursement du tirage	
5191 Avances du Trésor						
5192 Avances de trésorerie						
51931 Lignes de trésorerie						
51932 Lignes de trésorerie liées à un emprunt						
5194 Billets de trésorerie						
5198 Autres crédits de trésorerie						
519 Crédits de trésorerie (Total)		0,00	0,00	0,00	0,00	0,00

(1) Circulaire n° NOR : INTB8900071C du 22/02/1989.

(2) Indiquer la date de la délibération de l'assemblée autorisant la ligne de trésorerie ou la date de la décision de l'ordonnateur de réaliser la ligne de trésorerie sur la base d'un montant maximum autorisé par l'organe délibérant (article M. 4221-5 du CGCT).

(3) Il s'agit des intérêts comptabilisés au compte 6615.

IV – ÉTATS ANNEXÉS — IV

B – ÉTATS ANNEXÉS PATRIMONIAUX – ETAT DE LA DETTE – REPARTITION PAR NATURE DE DETTE — B1.2

REPARTITION PAR NATURE DE DETTE (hors 16449 et 166)

Nature (Pour chaque ligne, indiquer le numéro de contrat)	Emprunts et dettes à l'origine du contrat													
	Organisme prêteur ou chef de file	Date de signature	Date d'émission ou date de mobilisation (1)	Date du premier rembour- sement	Nominal (2)	Type de taux d'intérêt (3)	Index (4)	Taux initial		Devise	Pério- dicité des rembour- sements (6)	Profil d'amor- tissement (7)	Possibilité de rembour- sement anticipé O/N	Caté- gorie d'em- prunt (8)
								Niveau de taux (5)	Taux actuariel					
163 Emprunts obligataires (Total)					**0,00**									
164 Emprunts auprès des établissements financiers (Total)					**0,00**									
1641 Emprunts en euros (total)					0,00									
1643 Emprunts en devises (total)					0,00									
16441 Emprunts assortis d'une option de tirage sur ligne de trésorerie (total)					0,00									
165 Dépôts et cautionnements reçus (Total)					**0,00**									
167 Emprunts et dettes assortis de conditions particulières (Total)					**0,00**									

Nature (Pour chaque ligne, indiquer le numéro de contrat)	Emprunts et dettes à l'origine du contrat													
	Organisme prêteur ou chef de file	Date de signature	Date d'émission ou date de mobilisation (1)	Date du premier rembour- sement	Nominal (2)	Type de taux d'intérêt (3)	Index (4)	Taux initial		Devise	Pério- dicité des rembour- sements (6)	Profil d'amor- tissement (7)	Possibilité de rembour- sement anticipé O/N	Caté- gorie d'em- prunt (8)
								Niveau de taux (5)	Taux actuariel					
1675 Dettes afférentes aux marchés de travaux et de partenariat (total)					0,00									
1678 Autres emprunts et dettes (total)					0,00									
168 Emprunts et dettes assimilés (Total)					**0,00**									
1681 Autres emprunts (total)(9)					0,00									
1682 Bons à moyen terme négociables (total)					0,00									
1687 Autres dettes (total)					0,00									
Total général					**0,00**									

(1) Si un emprunt donne lieu à plusieurs mobilisations, indiquer la date de la première mobilisation.

(2) Nominal : montant emprunté à l'origine.

(3) Type de taux d'intérêt : F : fixe ; V : variable simple ; C : complexe ; R : préfixé (c'est-à-dire un taux variable qui n'est pas seulement défini comme la simple addition d'un taux usuel de référence et d'une marge exprimée en point de pourcentage).

(4) Mentionner le ou les types d'index (ex : Euribor 3 mois).

(5) Indiquer le niveau de taux à l'origine du contrat.

(6) Indiquer la périodicité des remboursements : A : annuelle, B : bimestrielle, T : trimestrielle, X autre.

(7) Indiquer C pour amortissement constant, P pour amortissement progressif, F pour *in fine*, X pour autres à préciser.

(8) Catégorie d'emprunt à l'origine. Exemple A-1 (cf. la classification des emprunts suivant la typologie de la circulaire IOCB1015077C du 25 juin 2010 sur les produits financiers offerts aux collectivités territoriales).

(9) Y compris les avances remboursables consenties au titre de l'article 25 de la loi n°2020-935 du 30 juillet 2020 de finances rectificative pour 2020, portant attribution des avances remboursables sur les recettes fiscales prévues aux articles 1594 A et 1595 du code général des impôts

B1.2 – REPARTITION PAR NATURE DE DETTE (hors 16449 et 166) (suite)

Nature (Pour chaque ligne, indiquer le numéro de contrat)	Emprunts et dettes au 31/12/N											
	Couverture ? O/N (11)	Montant couvert	Catégorie d'emprunt après couverture éventuelle (12)	Capital restant dû au 31/12/N	Durée résiduelle (en années)	Taux d'intérêt			Annuité de l'exercice			ICNE de l'exercice
						Type de taux (13)	Index (14)	Niveau de taux d'intérêt au 31/12/N (15)	Capital	Charges d'intérêt (16)	Intérêts perçus (le cas échéant) (17)	
163 Emprunts obligataires (Total)		**0,00**		**0,00**					**0,00**	**0,00**	**0,00**	**0,00**
164 Emprunts auprès des établissements financiers (Total)		**0,00**		**0,00**					**0,00**	**0,00**	**0,00**	**0,00**
1641 Emprunts en euros (total)		0,00		0,00					0,00	0,00	0,00	0,00
1643 Emprunts en devises (total)		0,00		0,00					0,00	0,00	0,00	0,00
16441 Emprunts assortis d'une option de tirage sur ligne de trésorerie (total) (10)		0,00		0,00					0,00	0,00	0,00	0,00
165 Dépôts et cautionnements reçus (Total)		**0,00**		**0,00**					**0,00**	**0,00**	**0,00**	**0,00**
167 Emprunts et dettes assortis de conditions particulières (Total)		**0,00**		**0,00**					**0,00**	**0,00**	**0,00**	**0,00**
1671 Avances consolidées du Trésor (total)		0,00		0,00					0,00	0,00	0,00	0,00
1672 Emprunts sur comptes spéciaux (total)		0,00		0,00					0,00	0,00	0,00	0,00
1675 Dettes pour METP et PPP (total)		0,00		0,00					0,00	0,00	0,00	0,00
1676 Dettes envers locataires-acquéreurs (total)		0,00		0,00					0,00	0,00	0,00	0,00
1678 Autres emprunts et dettes (total)		0,00		0,00					0,00	0,00	0,00	0,00
168 Emprunts et dettes assimilés (Total)		**0,00**		**0,00**					**0,00**	**0,00**	**0,00**	**0,00**
1681 Autres emprunts (total)(10)		0,00		0,00					0,00	0,00	0,00	0,00
1682 Bons à moyen terme négociables (total)		0,00		0,00					0,00	0,00	0,00	0,00
1687 Autres dettes (total)		0,00		0,00					0,00	0,00	0,00	0,00
Total général		**0,00**		**0,00**					**0,00**	**0,00**	**0,00**	**0,00**

(10) S’agissant des emprunts assortis d’une ligne de trésorerie, il faut faire ressortir le remboursement du capital de la dette prévue pour l’exercice correspondant au véritable endettement.

(11) Si l'emprunt est soumis à couverture, il convient de compléter le tableau « détail des opérations de couverture ».

(12) Catégorie d’emprunt. Exemple A-1 (cf. la classification des emprunts suivant la typologie de la circulaire IOCB1015077C du 25 juin 2010 sur les produits financiers offerts aux collectivités territoriales).

(13) Type de taux d'intérêt après opérations de couverture : F : fixe ; V : variable simple ; C : complexe (c'est-à-dire un taux variable qui n'est pas seulement défini comme la simple addition d'un taux usuel de référence et d'une marge exprimée en point de pourcentage).

(14) Mentionner l’index en cours au 31/12/N après opérations de couverture.

(15) Taux après opérations de couverture éventuelles. Pour les emprunts à taux variable, indiquer le niveau moyen du taux constaté sur l’année.

(16) Il s'agit des intérêts dus au titre du contrat initial et comptabilisés à l'article 66111 « Intérêts réglés à l’échéance » (intérêts décaissés) et intérêts éventuels dus au titre du contrat d'échange éventuel et comptabilisés à l'article 668.

(17) Indiquer les intérêts éventuellement reçus au titre du contrat d’échange éventuel et comptabilisés au 768.

IV – ÉTATS ANNEXÉS — IV

B – ÉTATS ANNEXÉS PATRIMONIAUX – ETAT DE LA DETTE – REPARTITION DES EMPRUNTS PAR STRUCTURE DE TAUX — B1.3

REPARTITION DES EMPRUNTS PAR STRUCTURE DE TAUX (HORS A1)

Emprunts ventilés par structure de taux selon le risque le plus élevé (Pour chaque ligne, indiquer le numéro de contrat) (1)	Organisme prêteur ou chef de file	Nominal (2)	Capital restant dû au 31/12/N (3)	Type d'indices (4)	Durée du contrat	Dates des périodes bonifiées	Taux minimal (5)	Taux maximal (6)	Coût de sortie (7)	Taux maximal après couver-ture éventu-elle (8)	Niveau du taux au 31/12/N (9)	Intérêts payés au cours de l'exercice (10)	Intérêts perçus au cours de l'exercice (le cas échéant) (11)	% par type de taux selon le capital restant dû
Echange de taux, taux variable simple plafonné (cap) ou encadré (tunnel) (A)														
TOTAL (A)		0,00	0,00						0,00			0,00	0,00	0,00
Barrière simple (B)														
TOTAL (B)		0,00	0,00						0,00			0,00	0,00	0,00
Option d'échange (C)														
TOTAL (C)		0,00	0,00						0,00			0,00	0,00	0,00
Multiplicateur jusqu'à 3 ou multiplicateur jusqu'à 5 capé (D)														
TOTAL (D)		0,00	0,00						0,00			0,00	0,00	0,00
Multiplicateur jusqu'à 5 (E)														
TOTAL (E)		0,00	0,00						0,00			0,00	0,00	0,00
Autres types de structures (F)														
TOTAL (F)		0,00	0,00						0,00			0,00	0,00	0,00
TOTAL GENERAL		0,00	0,00						0,00			0,00	0,00	0,00

(1) Répartir les emprunts selon le type de structure de taux (de A à F selon la classification de la charte de bonne conduite) en fonction du risque le plus élevé à courir sur toute la durée de vie du contrat de prêt et après opérations de couverture éventuelles.

(2) Nominal : montant emprunté à l'origine. En cas de couverture partielle d'un emprunt, indiquer séparément sur deux lignes la part du nominal couvert et la part non couverte.

(3) En cas de couverture partielle d'un emprunt, indiquer séparément sur deux lignes la part du capital restant dû couvert et la part non couverte.

(4) Indiquer la classification de l'indice sous-jacent suivant la typologie de la circulaire du 25 juin 2010 sur les produits financiers (de 1 à 6). 1 : Indice zone euro / 2 : Indices inflation française ou zone euro ou écart entre ces indices / 3 : Ecart indice zone euro / 4 : Indices hors zone euro ou écart d'indices dont l'un est hors zone euro / 5 : écarts d'indices hors zone euro / 6 : autres indices.

(5) Taux hors opération de couverture. Indiquer le montant, l'index ou la formule correspondant au taux minimal du contrat de prêt sur toute la durée du contrat.

(6) Taux hors opération de couverture. Indiquer le montant, l'index ou la formule correspondant au taux maximal du contrat de prêt sur toute la durée du contrat.

(7) Coût de sortie : indiquer le montant de l'indemnité contractuelle de remboursement définitif de l'emprunt au 31/12/N ou le cas échéant, à la prochaine date d'échéance.

(8) Montant, index ou formule.

(9) Indiquer le niveau de taux après opérations de couverture éventuelles. Pour les emprunts à taux variables, indiquer le niveau moyen du taux constaté sur l'année.

(10) Indiquer les intérêts dus au titre du contrat initial et comptabilisés à l'article 66111 et des intérêts éventuels dus au titre du contrat d'échange et comptabilisés à l'article 668.

(11) Indiquer les intérêts reçus au titre du contrat d'échange et comptabilisés au 768.

IV – ÉTATS ANNEXÉS — IV

B – ÉTATS ANNEXÉS PATRIMONIAUX – ETAT DE LA DETTE – TYPOLOGIE DE LA REPARTITION DE L'ENCOURS — B1.4

TYPOLOGIE DE LA REPARTITION DE L'ENCOURS (1)

Structure	Indices sous-jacents	(1) Indices zone euro	(2) Indices inflation française ou zone euro ou écart entre ces indices	(3) Ecarts d'indices zone euro	(4) Indices hors zone euro et écarts d'indices dont l'un est un indice hors zone euro	(5) Ecarts d'indices hors zone euro	(6) Autres indices
(A) Taux fixe simple. Taux variable simple. Echange de taux fixe contre taux variable ou inversement. Echange de taux structuré contre taux variable ou taux fixe (sens unique). Taux variable simple plafonné (*cap*) ou encadré (*tunnel*)	Nombre de produits	0	0	0	0	0	
	% de l'encours	0,00	0,00	0,00	0,00	0,00	
	Montant en euros	0,00	0,00	0,00	0,00	0,00	
(B) Barrière simple. Pas d'effet de levier	Nombre de produits	0	0	0	0	0	
	% de l'encours	0,00	0,00	0,00	0,00	0,00	
	Montant en euros	0,00	0,00	0,00	0,00	0,00	
(C) Option d'échange (*swaption*)	Nombre de produits	0	0	0	0	0	
	% de l'encours	0,00	0,00	0,00	0,00	0,00	
	Montant en euros	0,00	0,00	0,00	0,00	0,00	
(D) Multiplicateur jusqu'à 3 ; multiplicateur jusqu'à 5 capé	Nombre de produits	0	0	0	0	0	
	% de l'encours	0,00	0,00	0,00	0,00	0,00	
	Montant en euros	0,00	0,00	0,00	0,00	0,00	
(E) Multiplicateur jusqu'à 5	Nombre de produits	0	0	0	0	0	
	% de l'encours	0,00	0,00	0,00	0,00	0,00	
	Montant en euros	0,00	0,00	0,00	0,00	0,00	
(F) Autres types de structures	Nombre de produits						0
	% de l'encours						0,00
	Montant en euros						0,00

(1) Cette annexe retrace le stock de dette au 31/12/N après opérations de couverture éventuelles.

IV – ÉTATS ANNEXÉS — IV

B – ÉTATS ANNEXÉS PATRIMONIAUX – ETAT DE LA DETTE – DETAIL DES OPERATIONS DE COUVERTURE — B1.5

DETAIL DES OPERATIONS DE COUVERTURE (1)

Instruments de couverture (Pour chaque ligne, indiquer le numéro de contrat)	Emprunt couvert			Instrument de couverture								Primes éventuelles	
	Référence de l'emprunt couvert	Capital restant dû au 31/12/N	Date de fin du contrat	Organisme co-contractant	Type de couverture (3)	Nature de la couverture (change ou taux)	Notionnel de l'instrument de couverture	Date de début du contrat	Date de fin du contrat	Périodicité de règlement des intérêts (4)	Montant des commissions diverses	Primes payées pour l'achat d'option	Primes reçues pour la vente d'option
Taux fixe (total)		0,00					0,00				0,00	0,00	0,00
Taux variable simple (total)		0,00					0,00				0,00	0,00	0,00
Taux complexe (total) (2)		0,00					0,00				0,00	0,00	0,00
Total		0,00					0,00				0,00	0,00	0,00

(1) Si un instrument couvre plusieurs emprunts, distinguer une ligne par emprunt couvert.

(2) Il s'agit d'un taux variable qui n'est pas défini comme la simple addition d'un taux usuel de référence et d'une marge exprimée en point de pourcentage.

(3) Indiquer s'il s'agit d'un *swap*, d'une option (*cap*, *floor*, *tunnel*, *swaption*).

(4) Indiquer la périodicité de règlement des intérêts : A : annuelle, M : mensuelle, B : bimestrielle, S : semestrielle, T : trimestrielle, X : autre.

B1.5 – DETAIL DES OPERATIONS DE COUVERTURE (1) (suite)

Instruments de couverture (Pour chaque ligne, indiquer le numéro de contrat)	Effet de l'instrument de couverture								
	Référence de l'emprunt couvert	Taux payé		Taux reçu (7)		Charges et produits constatés depuis l'origine du contrat		Catégorie d'emprunt (8)	
		Index (5)	Niveau de taux (6)	Index	Niveau de taux	Charges c/668	Produits c/768	Avant opération de couverture	Après opération de couverture
Taux fixe (total)						0,00	0,00		
Taux variable simple (total)						0,00	0,00		
Taux complexe (total) (2)						0,00	0,00		
Total						0,00	0,00		

(5) Indiquer l'index utilisé ou la formule de taux.

(6) Pour les emprunts à taux variable, indiquer le niveau moyen du taux constaté sur l'année.

(7) A compléter si l'instrument de couverture est un *swap*.

(8) Catégorie d'emprunt. Exemple A-1 (cf. la classification des emprunts suivant la typologie de la circulaire IOCB1015077C du 25 juin 2010 sur les produits financiers offerts aux collectivités territoriales).

IV – ÉTATS ANNEXÉS	IV
B – ÉTATS ANNEXÉS PATRIMONIAUX – ETAT DE LA DETTE – REMBOURSEMENT ANTICIPE D'UN EMPRUNT AVEC REFINANCEMENT	B1.6

REMBOURSEMENT ANTICIPE D'UN EMPRUNT AVEC REFINANCEMENT (1)

Emprunts (2) (Pour chaque ligne, indiquer le numéro de contrat)	Année de mobilisation et profil d'amort. de l'emprunt		Date du refinance-ment	Organisme prêteur ou chef de file	Capital restant dû	Capital réaménagé	Durée résidu-elle	Pério-dicité des rem-bour-se-ments (6)	Caractéristiques du taux			Coût de sortie (10)		Annuité de l'exercice		ICNE de l'exercice
	Année	Profil (5)							Type de taux (7)	Index (8)	Niveau de taux (9)	Type (11)	Montant (12)	Intérêts (13)	Capital	
Total des dépenses au c/ 166 Refinancement de dette (3)					0,00	0,00							0,00	0,00	0,00	0,00
Total des recettes au c/ 166 Refinancement de dette (4)					0,00	0,00								0,00	0,00	0,00

(1) Les opérations de refinancement de dette consistent en un remboursement d'un emprunt auprès d'un établissement de crédit suivi de la souscription d'un nouvel emprunt. Pour cette raison, les dépenses et les recettes du c/166 sont équilibrées.

(2) Pour les emprunts de refinancement, indiquer le nouveau numéro de contrat suivi, entre parenthèses, de la référence de l'emprunt quitté.

(3) Il s'agit de retracer les caractéristiques avant réaménagement des emprunts ayant fait l'objet d'un remboursement anticipé avec refinancement.

(4) Il s'agit de retracer les caractéristiques après réaménagement des emprunts de refinancement.

(5) Indiquer C pour amortissement constant, P pour amortissement progressif, F pour *in fine*, X pour autres à préciser.

(6) Indiquer la périodicité des remboursements A : annuelle ; T : trimestrielle ; M : mensuelle, B : bimestrielle, S : semestrielle, X autre.

(7) Type de taux d'intérêt : F : fixe ; V : variable simple ; C : complexe (c'est-à-dire un taux variable qui n'est pas seulement défini comme la simple addition d'un taux usuel de référence et d'une marge exprimée en point de pourcentage).

(8) Indiquer le type d'index (ex : Euribor 3 mois).

(9) Taux après opérations de couverture éventuelles. Pour un emprunt à taux variable, indiquer le niveau du taux constaté à la date du refinancement.

(10) Il s'agit de retracer les caractéristiques de l'indemnité de remboursement anticipé due relative à l'emprunt quitté.

(11) Indiquer A pour autofinancement, C pour capitalisation, T pour intégration dans le taux du nouvel emprunt, D pour allongement de durée.

(12) Indiquer le coût de sortie uniquement en cas d'autofinancement et de capitalisation.

(13) Il s'agit des intérêts dus au titre du contrat initial et comptabilisés à l'article 66111 « Intérêts réglés à l'échéance » (intérêts décaissés) et intérêts éventuels dus au titre du contrat d'échange éventuel et comptabilisés à l'article 668.

IV – ÉTATS ANNEXÉS	IV
B – ÉTATS ANNEXÉS PATRIMONIAUX – ETAT DE LA DETTE – EMPRUNTS RENEGOCIES AU COURS DE L'ANNEE N	B1.7

EMPRUNTS RENEGOCIES AU COURS DE L'ANNEE N (1)

N° du contrat d'emprunt	Date de souscrip-tion du contrat initial	Date de renégocia-tion	Organisme prêteur	Durée résiduelle en années		Taux (2)						Nominal		Profil d'amortissement et périodicité de remboursement (6)		Capital restant dû au 31/12/N	ICNE de l'exercice	Annuité payée dans l'exercice (s'il y a lieu)	
						Contrat initial			Contrat renégocié										
				Con-trat initial	Con-trat rené-gocié	Type de taux (3)	Index (4)	Taux act.	Type de taux (3)	Index (4)	Taux act.	Contrat initial	Contrat renégocié (5)	Contrat initial	Contrat renégocié			Intérêts	Capital
Total												0,00	0,00			0,00	0,00	0,00	0,00

(1) Inscrire les emprunts renégociés au cours de l'exercice N.

(2) Taux à la date de renégociation.

(3) Indiquer : F : fixe ; V : variable simple ; C : complexe (c'est-à-dire un taux variable qui n'est pas seulement défini comme la simple addition d'un taux usuel de référence et d'une marge exprimée en point de pourcentage).

(4) Indiquer la nature de l'index retenu (exemple : Euribor 3 mois).

(5) Nominal à la date de renégociation.

(6) Faire figurer 2 lettres : - Pour le profil d'amortissement, indiquer : C pour amortissement constant, P pour amortissement progressif, F pour *in fine*, X pour autres.
- Pour la périodicité de remboursement, indiquer A : annuelle ; T : trimestrielle ; M : mensuelle, B : bimestrielle, S : semestrielle, X autre.

IV – ÉTATS ANNEXÉS	IV
B – ÉTATS ANNEXÉS PATRIMONIAUX – ETAT DE LA DETTE – DETTE POUR FINANCER L'EMPRUNT D'UN AUTRE ORGANISME	B1.8

DETTE POUR FINANCER L'EMPRUNT D'UN AUTRE ORGANISME (1)

REPARTITION PAR PRÊTEUR	Dette en capital à l'origine (2)	Dette en capital au 31/12/N	Annuité payée au cours de l'exercice	Dont	
				Intérêts (3)	Capital
TOTAL	0,00	0,00	0,00	0,00	0,00
Auprès des organismes de droit privé	0,00	0,00	0,00	0,00	0,00
Auprès des organismes de droit public	0,00	0,00	0,00	0,00	0,00
Dette provenant d'émissions obligataires (ex : émissions publiques ou privées)	0,00	0,00	0,00	0,00	0,00

(1) Il s'agit des cas où une collectivité ou un établissement public accepte de prendre en charge l'emprunt au profit d'un autre organisme sans qu'il y ait pour autant transfert du contrat.
(2) La dette en capital à l'origine correspond à la part de dette prise en charge par la collectivité.
(3) Il s'agit des intérêts dus au titre du contrat initial et comptabilisés à l'article 66111 et des intérêts éventuels dus au titre du contrat d'échange et comptabilisés à l'article 668.

IV – ÉTATS ANNEXÉS	IV
B – ÉTATS ANNEXÉS PATRIMONIAUX – ETAT DE LA DETTE – AUTRES DETTES	B1.9

AUTRES DETTES

(Issues des engagements juridiques pris autres que ceux destinés à financer la prise en charge d'un emprunt)

LIBELLES	Montant initial de la dette	Dépenses de l'exercice	Dette restante

IV – ÉTATS ANNEXÉS	IV
B – ÉTATS ANNEXÉS PATRIMONIAUX – METHODES UTILISEES POUR LES AMORTISSEMENTS	B2

METHODES UTILISEES POUR LES AMORTISSEMENTS

Procédure d'amortissement (linéaire, dégressif, variable)	CHOIX DE L'ASSEMBLEE		Délibération du
	Biens de faible valeur- Seuil unitaire en deçà duquel les immobilisations de peu de valeur s'amortissent sur un an : 2000,00 €		11/03/2024
	Catégories de biens amortis	**Durée (en années)**	

IV – ÉTATS ANNEXÉS	IV
B – ÉTATS ANNEXÉS PATRIMONIAUX – ETAT DES PROVISIONS CONSTITUEES	B3

PROVISIONS CONSTITUEES AU 31/12/N

Nature de la provision	Date de constitution de la provision	Montant des provisions constituées au 01/01/N A	Montant total des provisions de l'exercice (1) B	Montant des reprises de l'exercice C	Montant des provisions constituées au 31/12/N D = A + B - C
PROVISIONS SEMI-BUDGETAIRES (2)					
Provisions pour risques et charges (3)		0,00	0,00	0,00	0,00
Provisions pour litiges		0,00	0,00	0,00	0,00
Provisions pour pertes de change		0,00	0,00	0,00	0,00
Provisions pour gros entretiens ou grandes révisions		0,00	0,00	0,00	0,00
Provisions pour garanties d'emprunt		0,00	0,00	0,00	0,00
Autres provisions pour risques		0,00	0,00	0,00	0,00
Dépréciations (3)		0,00	0,00	0,00	0,00
- des immobilisations		0,00	0,00	0,00	0,00
- des stocks et encours		0,00	0,00	0,00	0,00
- des comptes de tiers		0,00	0,00	0,00	0,00
- des comptes financiers		0,00	0,00	0,00	0,00
Total des provisions semi-budgétaires		0,00	0,00	0,00	0,00
PROVISIONS BUDGETAIRES (2)					
Provisions pour risques et charges (3)		0,00	0,00	0,00	0,00
Provisions pour litiges		0,00	0,00	0,00	0,00
Provisions pour pertes de change		0,00	0,00	0,00	0,00
Provisions pour gros entretiens ou grandes révisions		0,00	0,00	0,00	0,00
Provisions pour garanties d'emprunt		0,00	0,00	0,00	0,00
Autres provisions pour risques		0,00	0,00	0,00	0,00
Dépréciations (3)		0,00	0,00	0,00	0,00
- des immobilisations		0,00	0,00	0,00	0,00
- des stocks et encours		0,00	0,00	0,00	0,00
- des comptes de tiers		0,00	0,00	0,00	0,00

Nature de la provision	Date de constitution de la provision	Montant des provisions constituées au 01/01/N A	Montant total des provisions de l'exercice (1) B	Montant des reprises de l'exercice C	Montant des provisions constituées au 31/12/N D = A + B - C
- des comptes financiers		**0,00**	**0,00**	**0,00**	**0,00**
Total des provisions budgétaires		**0,00**	**0,00**	**0,00**	**0,00**
TOTAL PROVISIONS		**0,00**	**0,00**	**0,00**	**0,00**

(1) Provision nouvelle ou abondement d'une provision déjà constituée.

(2) A renseigner selon que la collectivité applique le régime des provisions semi-budgétaires ou budgétaires, conformément aux dispositions législatives et réglementaires afférentes.

(3) Indiquer l'objet de la provision (exemples : provision pour litiges au titre du procès, provisions pour dépréciation des immobilisations de l'équipement).

IV – ÉTATS ANNEXÉS	IV
B –ÉTATS ANNEXÉS PATRIMONIAUX – LISTE DES CONCOURS ATTRIBUES A DES TIERS	B8

LISTE DES CONCOURS ATTRIBUES A DES TIERS EN NATURE OU EN SUBVENTIONS

Nom des bénéficiaires	Montant du fonds de concours ou de la subvention (numéraire)	Prestations en nature
TOTAL GENERAL	0,00	
Personnes de droit privé	0,00	
Associations	0,00	
Entreprises	0,00	
Personnes physiques	0,00	
Autres	0,00	
Personnes de droit public	0,00	
Etat	0,00	
Régions	0,00	
Départements	0,00	
Communes	0,00	
Etablissements publics (EPCI, EPA, EPIC,...)	0,00	
Autres	0,00	

IV – ANNEXES	IV
ANNEXES BUDGETAIRES EQUILIBRE BUDGETAIRE	C1.1

DISPONIBILITE DE RESSOURCES PROPRES PROVENANT DES EXERCICES ANTERIEURS

Solde de la section d'investissement de l'exercice N-1

	Ressources propres issues de l'exercice N-1
Solde d'exécution 001 (A) montant négatif si déficit (D001) montant positif si excédent (R001)	**559 898,62**
Solde des RAR (B) montant négatif si déficit montant positif si excédent	**0,00**
Solde de la section investissement de l'exercice N-1 (Solde I = A + B) Solde positif : excédent de financement Solde négatif : besoin de financement	**559 898,62**

Disponibilité des ressources propres provenant des exercices antérieurs après financement de la section investissement de l'exercice N-1

	Ressources propres issues de l'exercice N-1
Affectation au 1068 suite au CA de l'exercice N-1 (C)	**0,00**
Solde de la section investissement de l'exercice N-1 (Solde I) Solde positif : excédent de financement Solde négatif : besoin de financement	**559 898,62**
Disponibilité de ressources propres des exercices antérieurs (Solde II = C + Solde I) Solde positif : ressources disponibles pour la couverture de l'annuité Solde négatif : absence de ressources propres provenant des exercices antérieurs pour la couverture de l'annuité	**559 898,62**

COUVERTURE DE L'ANNUITE DE LA DETTE PAR LES RESSOURCES PROPRES - PETIT EQUILIBRE

	Crédits ouverts/reportés (2)	Réalisations (3)	Restes à réaliser au 31/12/N (4)	Total
		(a)	(b)	(c = a + b)
Dépenses de l'exercice à couvrir par des ressources propres (D)(1)	**0,00**	**0,00**	**0,00**	**0,00**
Ressources propres externes et internes de l'exercice (E)(1)	**0,00**	**0,00**	**0,00**	**0,00**
Solde des opérations de l'exercice (Solde III = E - D)	**0,00**	**0,00**	**0,00**	**0,00**
Solde d'exécution 001 (A) montant négatif si déficit (D001) montant positif si excédent (R001)	**559 898,62**			**559 898,62**
Affectation au 1068 suite au CA de l'exercice N-1 (C)	**0,00**	**0,00**		**0,00**
Solde des opérations liées à l'exercice N-1 (Solde IV = A + C)	**559 898,62**			**559 898,62**
Couverture de l'annuité de la dette (Solde V = Solde III + Solde IV) Solde positif : annuité de la dette couverte Solde négatif : annuité de la dette non couverte				**559 898,62**

(1) BP+BS+DM + RAR N-1.Le détail est présenté aux états suivants : "Equilibre budgétaire - Dépenses" et "Equilibre budgétaire - Recette"

(2) Cumul des crédits de l'exercice votés ou reportés

(3) Mandats et titres émis

(4) Il s'agit des restes à réaliser établis conformément à la comptabilité d'engagement annuelle

IV – ÉTATS ANNEXÉS	IV
C – ÉTATS ANNEXÉS BUDGÉTAIRES – EQUILIBRE BUDGETAIRE – DEPENSES	C1.2

DEPENSES A COUVRIR PAR DES RESSOURCES PROPRES

Art. (1)	Libellé (1)	Crédits de l'exercice (BP + BS + DM + RAR N-1)	Réalisations
DEPENSES TOTALES A COUVRIR PAR DES RESSOURCES PROPRES = A + B		**0,00**	**I 0,00**
16 Emprunts et dettes assimilées (A)		**0,00**	**0,00**
1631	Emprunts obligataires	0,00	0,00
1641	Emprunts en euros	0,00	0,00
1643	Emprunts en devises	0,00	0,00
16441	Opérations afférentes à l'emprunt	0,00	0,00
1671	Avances consolidées du Trésor	0,00	0,00
1672	Emprunts sur comptes spéciaux du Trésor	0,00	0,00
1678	Autres emprunts et dettes	0,00	0,00
1681	Autres emprunts	0,00	0,00
1682	Bons à moyen terme négociables	0,00	0,00
1687	Autres dettes	0,00	0,00
Dépenses et transferts à déduire des ressources propres (B)		**0,00**	**0,00**
10…	*Reprise de dotations, fonds divers et réserves*		
10…	Reversement de dotations, fonds divers et réserves		
139	*Subv. invest. transférées cpte résultat*	*0,00*	*0,00*

(1) Détailler les chapitres budgétaires par article conformément au plan de comptes.

IV – ÉTATS ANNEXÉS	IV
C – ÉTATS ANNEXÉS BUDGÉTAIRES – EQUILIBRE BUDGETAIRE – RECETTES	C1.3

RESSOURCES PROPRES

Art. (1)	Libellé (1)	Crédits de l'exercice (BP + BS + DM + RAR N-1)	Réalisations
RECETTES (RESSOURCES PROPRES) = a + b		**0,00**	**III 0,00**
Ressources propres externes de l'année (a)		**0,00**	**0,00**
10222	FCTVA	0,00	0,00
10226	Taxe d'aménagement (2)	0,00	0,00
10227	Versement pour sous densité	0,00	0,00
10228	Autres fonds d'investissement	0,00	0,00
13146	Attributions compensation investissement	0,00	0,00
13156	Attributions compensation investissement	0,00	0,00
13246	Attributions compensation investissement	0,00	0,00
13256	Attributions compensation investissement	0,00	0,00
138	Autres subventions invest. non transf.	0,00	0,00
26…	Participations et créances rattachées		
27…	Autres immobilisations financières		
Ressources propres internes de l'année (b) (3)		**0,00**	**0,00**
15…	*Provisions pour risques et charges*		
169	*Primes de remboursement des obligations*	*0,00*	*0,00*
26…	*Participations et créances rattachées*		
27…	*Autres immobilisations financières*		
28…	*Amortissement des immobilisations*		
29…	*Dépréciations des immobilisations*		
31…	*Matières premières (et fournitures) (4)*		
33…	*En-cours de production de biens (4)*		
35…	*Stocks de produits (4)*		
39…	*Dépréciation des stocks et en-cours*		
481…	*Charges à rép. sur plusieurs exercices*		
49…	*Dépréciation des comptes de tiers*		
59…	*Dépréciation des comptes financiers*		
024	Produits des cessions d'immobilisations	0,00	0,00

Art. (1)	Libellé (1)	Crédits de l'exercice (BP + BS + DM + RAR N-1)	Réalisations
021	*Virement de la section de fonctionnement*	*0,00*	*0,00*

(1) Les comptes 15, 169, 26, 27, 28, 29, 39, 481, 49 et 59 sont à détailler conformément au plan de comptes.

(2) Le compte 10226 peut être utilisé uniquement par les communes et les établissements publics à fiscalité propre.

(3) Les comptes 15, 29, 39, 49 et 59 sont présentés uniquement si la collectivité applique le régime des provisions budgétaires.

(4) Les comptes 31, 33 et 35 ne peuvent être utilisés que pour les budgets utilisant la comptabilité de stock. Par conséquent, seuls les budgets retraçant les dépenses et les recettes d'un lotissement ou d'une ZAC peuvent utiliser les comptes susmentionnés.

IV – ÉTATS ANNEXÉS	IV
IMPACT DU BUDGET POUR LA TRANSITION ECOLOGIQUE – REPARTITION PAR NATURE	C3.1

Présentation agrégée par nature

Type de dépense (2)		Total des dépenses (mandatées) (3)	Favorables	Mixtes	Défavorables	Neutres	Non cotées
A105	Subventions d'investissement versées	0,00	0,00	0,00	0,00	0,00	0,00
A110	Autres immobilisations incorporelles	0,00	0,00	0,00	0,00	0,00	0,00
A115	Immobilisations incorporelles en cours	0,00	0,00	0,00	0,00	0,00	0,00
A120	Terrains	0,00	0,00	0,00	0,00	0,00	0,00
A125	Constructions	0,00	0,00	0,00	0,00	0,00	0,00
A130	Réseaux et installations de voirie	0,00	0,00	0,00	0,00	0,00	0,00
A135	Réseaux divers	0,00	0,00	0,00	0,00	0,00	0,00
A140	Installations techniques, agencements et matériel	0,00	0,00	0,00	0,00	0,00	0,00
A145	Immobilisations mises en concessions ou affermées	0,00	0,00	0,00	0,00	0,00	0,00
A150	Autres immobilisations corporelles	0,00	0,00	0,00	0,00	0,00	0,00
A155	Immobilisations corporelles en cours	0,00	0,00	0,00	0,00	0,00	0,00
A165	Immobilisations financières	0,00	0,00	0,00	0,00	0,00	0,00
A225	Opérations pour le compte de tiers	0,00	0,00	0,00	0,00	0,00	0,00
	TOTAL	**0,00**	**0,00**	**0,00**	**0,00**	**0,00**	**0,00**

AXE 1 : LUTTE CONTRE LE CHANGEMENT CLIMATIQUE (1)

Type de dépense (2)		Total des dépenses (mandatées) (3)	Favorables	Défavorables	Neutres	Non cotées
A105	Subventions d'investissement versées	0,00	0,00	0,00	0,00	0,00
A110	Autres immobilisations incorporelles	0,00	0,00	0,00	0,00	0,00
A115	Immobilisations incorporelles en cours	0,00	0,00	0,00	0,00	0,00
A120	Terrains	0,00	0,00	0,00	0,00	0,00
A125	Constructions	0,00	0,00	0,00	0,00	0,00
A130	Réseaux et installations de voirie	0,00	0,00	0,00	0,00	0,00
A135	Réseaux divers	0,00	0,00	0,00	0,00	0,00
A140	Installations techniques, agencements et matériel	0,00	0,00	0,00	0,00	0,00
A145	Immobilisations mises en concessions ou affermées	0,00	0,00	0,00	0,00	0,00
A150	Autres immobilisations corporelles	0,00	0,00	0,00	0,00	0,00
A155	Immobilisations corporelles en cours	0,00	0,00	0,00	0,00	0,00
A165	Immobilisations financières	0,00	0,00	0,00	0,00	0,00
A225	Opérations pour le compte de tiers	0,00	0,00	0,00	0,00	0,00
	TOTAL	**0,00**	**0,00**	**0,00**	**0,00**	**0,00**

AXE 2 : ADAPTATION AU CHANGEMENT CLIMATIQUE ET PREVENTIUON DES RISQUES NATURELS (1)

Type de dépense (2)		Total des dépenses (mandatées) (3)	Favorables	Défavorables	Neutres	Non cotées
A105	Subventions d'investissement versées	**0,00**	0,00	0,00	0,00	0,00
A110	Autres immobilisations incorporelles	**0,00**	0,00	0,00	0,00	0,00
A115	Immobilisations incorporelles en cours	**0,00**	0,00	0,00	0,00	0,00
A120	Terrains	**0,00**	0,00	0,00	0,00	0,00
A125	Constructions	**0,00**	0,00	0,00	0,00	0,00
A130	Réseaux et installations de voirie	**0,00**	0,00	0,00	0,00	0,00
A135	Réseaux divers	**0,00**	0,00	0,00	0,00	0,00
A140	Installations techniques, agencements et matériel	**0,00**	0,00	0,00	0,00	0,00
A145	Immobilisations mises en concessions ou affermées	**0,00**	0,00	0,00	0,00	0,00
A150	Autres immobilisations corporelles	**0,00**	0,00	0,00	0,00	0,00
A155	Immobilisations corporelles en cours	**0,00**	0,00	0,00	0,00	0,00
A165	Immobilisations financières	**0,00**	0,00	0,00	0,00	0,00
A225	Opérations pour compte de tiers	**0,00**	0,00	0,00	0,00	0,00
	TOTAL	**0,00**	**0,00**	**0,00**	**0,00**	**0,00**

AXE 3 : GESTION DES RESSOURCES EN EAU (1)

Type de dépense (2)		Total des dépenses (mandatées) (3)	Favorables	Défavorables	Neutres	Non cotées
A105	Subventions d'investissement versées	0,00	0,00	0,00	0,00	0,00
A110	Autres immobilisations incorporelles	0,00	0,00	0,00	0,00	0,00
A115	Immobilisations incorporelles en cours	0,00	0,00	0,00	0,00	0,00
A120	Terrains	0,00	0,00	0,00	0,00	0,00
A125	Constructions	0,00	0,00	0,00	0,00	0,00
A130	Réseaux et installations de voirie	0,00	0,00	0,00	0,00	0,00
A135	Réseaux divers	0,00	0,00	0,00	0,00	0,00
A140	Installations techniques, agencements et matériel	0,00	0,00	0,00	0,00	0,00
A145	Immobilisations mises en concessions ou affermées	0,00	0,00	0,00	0,00	0,00
A150	Autres immobilisations corporelles	0,00	0,00	0,00	0,00	0,00
A155	Immobilisations corporelles en cours	0,00	0,00	0,00	0,00	0,00
A165	Immobilisations financières	0,00	0,00	0,00	0,00	0,00
A225	Opérations pour compte de tiers	0,00	0,00	0,00	0,00	0,00
	TOTAL	**0,00**	**0,00**	**0,00**	**0,00**	**0,00**

AXE 4 : TRANSITION VERS L'ECONOMIE CIRCULAIRE, GESTION DES DECHETS, PREVENTION DES RISQUES TECHNOLOGIQUES (1)

Type de dépense (2)		Total des dépenses (mandatées) (3)	Favorables	Défavorables	Neutres	Non cotées
A105	Subventions d'investissement versées	0,00	0,00	0,00	0,00	0,00
A110	Autres immobilisations incorporelles	0,00	0,00	0,00	0,00	0,00
A115	Immobilisations incorporelles en cours	0,00	0,00	0,00	0,00	0,00
A120	Terrains	0,00	0,00	0,00	0,00	0,00
A125	Constructions	0,00	0,00	0,00	0,00	0,00
A130	Réseaux et installations de voirie	0,00	0,00	0,00	0,00	0,00
A135	Réseaux divers	0,00	0,00	0,00	0,00	0,00
A140	Installations techniques, agencements et matériel	0,00	0,00	0,00	0,00	0,00
A145	Immobilisations mises en concessions ou affermées	0,00	0,00	0,00	0,00	0,00
A150	Autres immobilisations corporelles	0,00	0,00	0,00	0,00	0,00
A155	Immobilisations corporelles en cours	0,00	0,00	0,00	0,00	0,00
A165	Immobilisations financières	0,00	0,00	0,00	0,00	0,00
A225	Opérations pour compte de tiers	0,00	0,00	0,00	0,00	0,00
	TOTAL	**0,00**	**0,00**	**0,00**	**0,00**	**0,00**

AXE 5 : LUTTE CONTRE LES POLLUTIONS DE L'AIR ET DES SOLS (1)

Type de dépense (2)		Total des dépenses (mandatées) (3)	Favorables	Défavorables	Neutres	Non cotées
A105	Subventions d'investissement versées	0,00	0,00	0,00	0,00	0,00
A110	Autres immobilisations incorporelles	0,00	0,00	0,00	0,00	0,00
A115	Immobilisations incorporelles en cours	0,00	0,00	0,00	0,00	0,00
A120	Terrains	0,00	0,00	0,00	0,00	0,00
A125	Constructions	0,00	0,00	0,00	0,00	0,00
A130	Réseaux et installations de voirie	0,00	0,00	0,00	0,00	0,00
A135	Réseaux divers	0,00	0,00	0,00	0,00	0,00
A140	Installations techniques, agencements et matériel	0,00	0,00	0,00	0,00	0,00
A145	Immobilisations mises en concessions ou affermées	0,00	0,00	0,00	0,00	0,00
A150	Autres immobilisations corporelles	0,00	0,00	0,00	0,00	0,00
A155	Immobilisations corporelles en cours	0,00	0,00	0,00	0,00	0,00
A165	Immobilisations financières	0,00	0,00	0,00	0,00	0,00
A225	Opérations pour compte de tiers	0,00	0,00	0,00	0,00	0,00
	TOTAL	**0,00**	**0,00**	**0,00**	**0,00**	**0,00**

AXE 6 : PRESERVATION DE LA BIODIVERSITE, PROTECTION DES ESPACES NATURELS, AGRICOLES ET SYLVICOLES (1)

Type de dépense (2)		Total des dépenses (mandatées) (3)	Favorables	Défavorables	Neutres	Non cotées
A105	Subventions d'investissement versées	0,00	0,00	0,00	0,00	0,00
A110	Autres immobilisations incorporelles	0,00	0,00	0,00	0,00	0,00
A115	Immobilisations incorporelles en cours	0,00	0,00	0,00	0,00	0,00
A120	Terrains	0,00	0,00	0,00	0,00	0,00
A125	Constructions	0,00	0,00	0,00	0,00	0,00
A130	Réseaux et installations de voirie	0,00	0,00	0,00	0,00	0,00
A135	Réseaux divers	0,00	0,00	0,00	0,00	0,00
A140	Installations techniques, agencements et matériel	0,00	0,00	0,00	0,00	0,00
A145	Immobilisations mises en concessions ou affermées	0,00	0,00	0,00	0,00	0,00
A150	Autres immobilisations corporelles	0,00	0,00	0,00	0,00	0,00
A155	Immobilisations corporelles en cours	0,00	0,00	0,00	0,00	0,00
A165	Immobilisations financières	0,00	0,00	0,00	0,00	0,00
A225	Opérations pour compte de tiers	0,00	0,00	0,00	0,00	0,00
	TOTAL	**0,00**	**0,00**	**0,00**	**0,00**	**0,00**

(1) Les objectifs de transition écologique mentionnés au 1° du IV de l'article 191 de la loi du 29 décembre 2023 correspondent aux six axes de l'article 19 du règlement (UE) 2020/852 du Parlement européen et du Conseil du 18 juin 2020 sur l'établissement d'un cadre visant à favoriser les investissements durables et modifiant le règlement (UE) 2019/2088 du Parlement européen et du Conseil du 27 novembre 2019 sur la publication d'informations en matière de durabilité dans le secteur des services financiers :
Axe 1° atténuation du changement climatique ;
Axe 2° adaptation au changement climatique et prévention des risques naturels ;
Axe 3° gestion des ressources en eau ;
Axe 4° transition vers une économie circulaire, gestion des déchets, prévention des risques technologiques ;
Axe 5° prévention et contrôle des pollutions de l'air et des sols ;
Axe 6° préservation de la biodiversité et protection des espaces naturels, agricoles et sylvicoles.

L'analyse de l'impact environnemental des dépenses visées est réalisée de manière obligatoire :
- à compter de l'exercice 2024 pour l'axe 1° ;
- à compter de l'exercice 2025 pour les axes 1° et 6°.
La cotation selon les autres axes est possible, mais facultative.

(2) Les dépenses pour lesquelles la contribution aux objectifs de transition écologique est présentée obligatoirement sont celles exécutées aux comptes suivants des budgets principaux et des budgets annexes soumis à l'instruction budgétaire et comptable M57 :
- 2031 « Frais d'études »,
- 2111 « Terrains nus »,
- 2115 « Terrains bâtis »,
- 2128 « Autres agencements et aménagements de terrains »,
- 21312 « Bâtiments scolaires »,
- 21318 « Autres bâtiments publics »,
- 21351 « Installations générales, agencements, aménagements des constructions - Bâtiments publics »,
- 21352 « Installations générales, agencements, aménagements des constructions - Bâtiments privés »,
- 2138 « Autres constructions »,
- 2151 « Réseaux de voirie »,
- 2152 « Installations de voirie »,
- 21821 « Matériel et transport ferroviaire »,
- 21828 « Autres matériels de transport »,
- 2312 « Agencements et aménagements de terrains en cours »,
- 2313 « Constructions en cours »,
- 2315 « Installations, matériel et outillage techniques en cours »,
- 2317 « Immobilisations reçues au titre d'une mise à disposition en cours ».
La cotation des autres natures de dépense est possible, mais facultative.

(3) Les dépenses d'investissement pour lesquelles la contribution aux objectifs de transition écologique est présentée s'entendent comme les dépenses réelles exécutées, hors remboursement des annuités d'emprunts à l'exception des remboursements correspondant à la dette liée à la part investissement des marchés de partenariat.

IV – ÉTATS ANNEXÉS	IV
IMPACT DU BUDGET POUR LA TRANSITION ECOLOGIQUE – REPARTITION PAR FONCTION	C3.2

Présentation agrégée par fonction

Type de dépense (2)		Total des dépenses (mandatées) (3)	Favorables	Mixtes	Défavorables	Neutres	Non cotées
0	Services généraux	0,00	0,00	0,00	0,00	0,00	0,00
0-5	Fonds européens	0,00	0,00	0,00	0,00	0,00	0,00
1	Sécurité	0,00	0,00	0,00	0,00	0,00	0,00
2	Enseignement, formation professionnelle et apprentissage	0,00	0,00	0,00	0,00	0,00	0,00
3	Culture, vie sociale, jeunesse, sport et loisirs	0,00	0,00	0,00	0,00	0,00	0,00
4	Santé et action sociale (hors APA, RSA et régularisation RMI	0,00	0,00	0,00	0,00	0,00	0,00
4-3	APA	0,00	0,00	0,00	0,00	0,00	0,00
4-4	RSA – Régularisation des RMI	0,00	0,00	0,00	0,00	0,00	0,00
5	Aménagement des territoires et habitat	0,00	0,00	0,00	0,00	0,00	0,00
6	Action économique	0,00	0,00	0,00	0,00	0,00	0,00
7	Environnement	0,00	0,00	0,00	0,00	0,00	0,00
8	Transports	0,00	0,00	0,00	0,00	0,00	0,00
	TOTAL	**0,00**	**0,00**	**0,00**	**0,00**	**0,00**	**0,00**

AXE 1 : LUTTE CONTRE LE CHANGEMENT CLIMATIQUE (1)

Type de dépense (2)		Total des dépenses (mandatées) (3)	Favorables	Défavorables	Neutres	Non cotées
0	Services généraux	0,00	0,00	0,00	0,00	0,00
0-5	Fonds européens	0,00	0,00	0,00	0,00	0,00
1	Sécurité	0,00	0,00	0,00	0,00	0,00
2	Enseignement, formation professionnelle et apprentissage	0,00	0,00	0,00	0,00	0,00
3	Culture, vie sociale, jeunesse, sports et loisirs	0,00	0,00	0,00	0,00	0,00
4	Santé et action sociale (hors APA, RSA et régularisation RMI)	0,00	0,00	0,00	0,00	0,00
4-3	APA	0,00	0,00	0,00	0,00	0,00
4-4	RSA – Régularisations des RMI	0,00	0,00	0,00	0,00	0,00
5	Aménagement des territoires et habitat	0,00	0,00	0,00	0,00	0,00
6	Action économique	0,00	0,00	0,00	0,00	0,00
7	Environnement	0,00	0,00	0,00	0,00	0,00
8	Transports	0,00	0,00	0,00	0,00	0,00
	TOTAL	**0,00**	**0,00**	**0,00**	**0,00**	**0,00**

AXE 2 : ADAPTATION AU CHANGEMENT CLIMATIQUE ET PREVENTIUON DES RISQUES NATURELS (1)

Type de dépense (2)		Total des dépenses (mandatées) (3)	Favorables	Défavorables	Neutres	Non cotées
0	Services généraux	0,00	0,00	0,00	0,00	0,00
0-5	Fonds européens	0,00	0,00	0,00	0,00	0,00
1	Sécurité	0,00	0,00	0,00	0,00	0,00
2	Enseignement, formation professionnelle et apprentissage	0,00	0,00	0,00	0,00	0,00
3	Culture, vie sociale, jeunesse, sports et loisirs	0,00	0,00	0,00	0,00	0,00
4	Santé et action sociale (hors APA, RSA et régularisation RMI)	0,00	0,00	0,00	0,00	0,00
4-3	APA	0,00	0,00	0,00	0,00	0,00
4-4	RSA – Régularisations des RMI	0,00	0,00	0,00	0,00	0,00
5	Aménagement des territoires et habitat	0,00	0,00	0,00	0,00	0,00
6	Action économique	0,00	0,00	0,00	0,00	0,00
7	Environnement	0,00	0,00	0,00	0,00	0,00
8	Transports	0,00	0,00	0,00	0,00	0,00
	TOTAL	**0,00**	**0,00**	**0,00**	**0,00**	**0,00**

AXE 3 : GESTION DES RESSOURCES EN EAU (1)

Type de dépense (2)		Total des dépenses (mandatées) (3)	Favorables	Défavorables	Neutres	Non cotées
0	Services généraux	0,00	0,00	0,00	0,00	0,00
0-5	Fonds européens	0,00	0,00	0,00	0,00	0,00
1	Sécurité	0,00	0,00	0,00	0,00	0,00
2	Enseignement, formation professionnelle et apprentissage	0,00	0,00	0,00	0,00	0,00
3	Culture, vie sociale, jeunesse, sports et loisirs	0,00	0,00	0,00	0,00	0,00
4	Santé et action sociale (hors APA, RSA et régularisation RMI)	0,00	0,00	0,00	0,00	0,00
4-3	APA	0,00	0,00	0,00	0,00	0,00
4-4	RSA – Régularisations des RMI	0,00	0,00	0,00	0,00	0,00
5	Aménagement des territoires et habitat	0,00	0,00	0,00	0,00	0,00
6	Action économique	0,00	0,00	0,00	0,00	0,00
7	Environnement	0,00	0,00	0,00	0,00	0,00
8	Transports	0,00	0,00	0,00	0,00	0,00
	TOTAL	**0,00**	**0,00**	**0,00**	**0,00**	**0,00**

AXE 4 : TRANSITION VERS L'ECONOMIE CIRCULAIRE, GESTION DES DECHETS, PREVENTION DES RISQUES TECHNOLOGIQUES (1)

Type de dépense (2)		Total des dépenses (mandatées) (3)	Favorables	Défavorables	Neutres	Non cotées
0	Services généraux	0,00	0,00	0,00	0,00	0,00
0-5	Fonds européens	0,00	0,00	0,00	0,00	0,00
1	Sécurité	0,00	0,00	0,00	0,00	0,00
2	Enseignement, formation professionnelle et apprentissage	0,00	0,00	0,00	0,00	0,00
3	Culture, vie sociale, jeunesse, sports et loisirs	0,00	0,00	0,00	0,00	0,00
4	Santé et action sociale (hors APA, RSA et régularisation RMI)	0,00	0,00	0,00	0,00	0,00
4-3	APA	0,00	0,00	0,00	0,00	0,00
4-4	RSA – Régularisations des RMI	0,00	0,00	0,00	0,00	0,00
5	Aménagement des territoires et habitat	0,00	0,00	0,00	0,00	0,00
6	Action économique	0,00	0,00	0,00	0,00	0,00
7	Environnement	0,00	0,00	0,00	0,00	0,00
8	Transports	0,00	0,00	0,00	0,00	0,00
	TOTAL	**0,00**	**0,00**	**0,00**	**0,00**	**0,00**

AXE 5 : LUTTE CONTRE LES POLLUTIONS DE L'AIR ET DES SOLS (1)

Type de dépense (2)		Total des dépenses (mandatées) (3)	Favorables	Défavorables	Neutres	Non cotées
0	Services généraux	0,00	0,00	0,00	0,00	0,00
0-5	Fonds européens	0,00	0,00	0,00	0,00	0,00
1	Sécurité	0,00	0,00	0,00	0,00	0,00
2	Enseignement, formation professionnelle et apprentissage	0,00	0,00	0,00	0,00	0,00
3	Culture, vie sociale, jeunesse, sports et loisirs	0,00	0,00	0,00	0,00	0,00
4	Santé et action sociale (hors APA, RSA et régularisation RMI)	0,00	0,00	0,00	0,00	0,00
4-3	APA	0,00	0,00	0,00	0,00	0,00
4-4	RSA – Régularisations des RMI	0,00	0,00	0,00	0,00	0,00
5	Aménagement des territoires et habitat	0,00	0,00	0,00	0,00	0,00
6	Action économique	0,00	0,00	0,00	0,00	0,00
7	Environnement	0,00	0,00	0,00	0,00	0,00
8	Transports	0,00	0,00	0,00	0,00	0,00
	TOTAL	**0,00**	**0,00**	**0,00**	**0,00**	**0,00**

AXE 6 : PRESERVATION DE LA BIODIVERSITE, PROTECTION DES ESPACES NATURELS, AGRICOLES ET SYLVICOLES (1)

Type de dépense (2)		Total des dépenses (mandatées) (3)	Favorables	Défavorables	Neutres	Non cotées
0	Services généraux	0,00	0,00	0,00	0,00	0,00
0-5	Fonds européens	0,00	0,00	0,00	0,00	0,00
1	Sécurité	0,00	0,00	0,00	0,00	0,00
2	Enseignement, formation professionnelle et apprentissage	0,00	0,00	0,00	0,00	0,00
3	Culture, vie sociale, jeunesse, sports et loisirs	0,00	0,00	0,00	0,00	0,00
4	Santé et action sociale (hors APA, RSA et régularisation RMI)	0,00	0,00	0,00	0,00	0,00
4-3	APA	0,00	0,00	0,00	0,00	0,00
4-4	RSA – Régularisations des RMI	0,00	0,00	0,00	0,00	0,00
5	Aménagement des territoires et habitat	0,00	0,00	0,00	0,00	0,00
6	Action économique	0,00	0,00	0,00	0,00	0,00
7	Environnement	0,00	0,00	0,00	0,00	0,00
8	Transports	0,00	0,00	0,00	0,00	0,00
	TOTAL	**0,00**	**0,00**	**0,00**	**0,00**	**0,00**

(1) Les objectifs de transition écologique mentionnés au 1° du IV de l'article 191 de la loi du 29 décembre 2023 correspondent aux six axes de l'article 19 du règlement (UE) 2020/852 du Parlement européen et du Conseil du 18 juin 2020 sur l'établissement d'un cadre visant à favoriser les investissements durables et modifiant le règlement (UE) 2019/2088 du Parlement européen et du Conseil du 27 novembre 2019 sur la publication d'informations en matière de durabilité dans le secteur des services financiers :

Axe 1° atténuation du changement climatique ;

Axe 2° adaptation au changement climatique et prévention des risques naturels ;

Axe 3° gestion des ressources en eau ;

Axe 4° transition vers une économie circulaire, gestion des déchets, prévention des risques technologiques ;

Axe 5° prévention et contrôle des pollutions de l'air et des sols ;

Axe 6° préservation de la biodiversité et protection des espaces naturels, agricoles et sylvicoles.

L'analyse de l'impact environnemental des dépenses visées est réalisée de manière obligatoire :

- à compter de l'exercice 2024 pour l'axe 1° ;
- à compter de l'exercice 2025 pour les axes 1° et 6°.

La cotation selon les autres axes est possible, mais facultative.

(2) Les dépenses pour lesquelles la contribution aux objectifs de transition écologique est présentée obligatoirement sont celles exécutées aux comptes suivants des budgets principaux et des budgets annexes soumis à l'instruction budgétaire et comptable M57 :

- 2031 « Frais d'études »,
- 2111 « Terrains nus »,
- 2115 « Terrains bâtis »,
- 2128 « Autres agencements et aménagements de terrains »,
- 21312 « Bâtiments scolaires »,
- 21318 « Autres bâtiments publics »,
- 21351 « Installations générales, agencements, aménagements des constructions - Bâtiments publics »,
- 21352 « Installations générales, agencements, aménagements des constructions - Bâtiments privés »,
- 2138 « Autres constructions »,
- 2151 « Réseaux de voirie »,
- 2152 « Installations de voirie »,
- 21821 « Matériel et transport ferroviaire »,
- 21828 « Autres matériels de transport »,
- 2312 « Agencements et aménagements de terrains en cours »,
- 2313 « Constructions en cours »,
- 2315 « Installations, matériel et outillage techniques en cours »,
- 2317 « Immobilisations reçues au titre d'une mise à disposition en cours ».

La cotation des autres natures de dépense est possible, mais facultative.

(3) Les dépenses d'investissement pour lesquelles la contribution aux objectifs de transition écologique est présentée s'entendent comme les dépenses réelles exécutées, hors remboursement des annuités d'emprunts à l'exception des remboursements correspondant à la dette liée à la part investissement des marchés de partenariat.

IV – ÉTATS ANNEXÉS	IV
D – AUTRES ELEMENTS D'INFORMATION – LISTE DES SERVICES ASSUJETTIS A LA TVA ET NON ERIGES EN BUDGET ANNEXE	D1

LISTE DES SERVICES ASSUJETTIS A LA TVA ET NON ERIGES EN BUDGET ANNEXE

Catégorie de services	Intitulé / objet du service	Date de création	Date de délibération	Nature de l'activité (SPIC/SPA)

IV – ÉTATS ANNEXÉS	IV
D – AUTRES ELEMENTS D'INFORMATION – GESTION DES FONDS EUROPEENS	D2

Cet état ne contient pas d'information.

IV – ÉTATS ANNEXÉS	IV
D – AUTRES ELEMENTS D'INFORMATION – ACTIONS DE FORMATION DES ELUS AU 31/12/N	D3

ACTIONS DE FORMATION DES ELUS AU 31/12/N

ELUS BENEFICIAIRES DES ACTIONS DE FORMATION	NOM DE L'ORGANISME DE FORMATION	COÛT DE LA FORMATION	DATE ET LIEU DE LA FORMATION	ACTIONS DE FORMATION FINANCEES PAR LA COLLECTIVITE OU L'ETABLISSEMENT

IV – ÉTATS ANNEXÉS	IV
D - AUTRES ÉLÉMENTS D'INFORMATION – ÉTATS DE RÉPARTITION DE LA TEOM – INVESTISSEMENT	D6.1

(COMMUNES ET GROUPEMENTS DE 10 000 HABITANTS ET PLUS, article L. 2313-1)

SECTION D'INVESTISSEMENT – DEPENSES

DEPENSES (1)		
Article (2)	**Libellé (2)**	**Montant**
Remboursement d'emprunts et dettes assimilées		0,00
Acquisitions d'immobilisations		0,00
Opérations d'équipement (1 ligne par opération)		0,00
Autres dépenses éventuelles		0,00
Opérations pour compte de tiers (1 ligne par opération)		0,00
Total des dépenses réelles		0,00
040	*Opérations ordre transf. entre sections*	*0,00*
041	*Opérations patrimoniales*	*0,00*
Total des dépenses d'ordre		*0,00*
TOTAL GENERAL		0,00

SECTION D'INVESTISSEMENT – RECETTES

RECETTES (1)		
Article (2)	**Libellé (2)**	**Montant**
Souscription d'emprunts et dettes assimilées		0,00
Dotations et subventions reçues		0,00
Autres recettes éventuelles		0,00
Opérations pour compte de tiers (1 ligne par opération)		0,00
Total des recettes réelles		0,00
040	*Opérations ordre transf. entre sections*	*0,00*
041	*Opérations patrimoniales*	*0,00*
Total des recettes d'ordre		*0,00*
TOTAL GENERAL		0,00

(1) Compléter par : « Service de distribution de l'eau » ou « Service d'assainissement » dans la mesure où il faut établir un état par

(2) Détailler les chapitres budgétaires par article conformément au plan de comptes appliqué par la commune ou l'établissement

IV – ÉTATS ANNEXÉS	IV
D - AUTRES ÉLÉMENTS D'INFORMATION – ÉTATS DE RÉPARTITION DE LA TEOM - FONCTIONNEMENT	D6.2

(COMMUNES ET GROUPEMENTS DE 10 000 HABITANTS ET PLUS, article L. 2313-1)

SECTION DE FONCTIONNEMENT – DEPENSES

DEPENSES (1)		
Article (2)	Libellé (2)	Montant
011	Charges à caractère général	0,00
012	Charges de personnel et frais assimilés	0,00
65	Autres charges de gestion courante	0,00
66	Charges financières	0,00
67	Charges spécifiques	0,00
68	Dotations aux provisions, dépréciations (3)	0,00
014	Atténuations de produits	0,00
Total des dépenses réelles		0,00
042	*Opérations ordre transf. entre sections*	*0,00*
043	*Opérations ordre intérieur de la section*	*0,00*
Total des dépenses d'ordre		*0,00*
TOTAL GENERAL		0,00

SECTION DE FONCTIONNEMENT – RECETTES

RECETTES (1)		
Article (2)	Libellé (2)	Montant
Recettes issues de la TEOM		0,00
Dotations et participations reçues		0,00
Autres recettes de fonctionnement éventuelles		0,00
70	Prod. services, domaine, ventes diverses	0,00
75	Autres produits de gestion courante	0,00
76	Produits financiers	0,00
77	Produits spécifiques	0,00
78	Reprises amort., dépréciations, prov. (3)	0,00

RECETTES (1)		
Article (2)	**Libellé (2)**	**Montant**
013	**Atténuations de charges**	**0,00**
Total des recettes réelles		**0,00**
042	***Opérations ordre transf. entre sections***	***0,00***
043	***Opérations ordre intérieur de la section***	***0,00***
Total des recettes d'ordre		***0,00***
TOTAL GENERAL		**0,00**

(1) Compléter par : « Service de distribution de l'eau » ou « Service d'assainissement » dans la mesure où il faut établir un état par service.

(2) Détailler les chapitres budgétaires par article conformément au plan de comptes appliqué par la commune ou l'établissement.

(3) Si la commune ou l'établissement a opté pour les provisions semi-budgétaires.

IV – ÉTATS ANNEXÉS	IV
ELEMENTS DU BILAN ETAT DE VENTILATION DES DEPENSES ET RECETTES DES SERVICES D'EAU ET D'ASSAINISSEMENT – SECTION DE FONCTIONNEMENT	D7.1

Cet état ne contient pas d'information.

IV – ÉTATS ANNEXÉS	IV
ELEMENTS DU BILAN ETAT DE VENTILATION DES DEPENSES ET RECETTES DES SERVICES D'EAU ET D'ASSAINISSEMENT – SECTION D'INVESTISSEMENT	D7.2

Cet état ne contient pas d'information.

IV – ÉTATS ANNEXÉS	IV
D – AUTRES ELEMENTS D'INFORMATION – SUIVI DES OPERATIONS AU TITRE DU NPNRU	D8.1

ETAT DE SYNTHESE PAR CONVENTION

NOMENCLATURE :

14-Etudes et conduite de projet
15-Relogement des ménages avec minoration de loyer
21-Démolition de logements locatifs sociaux
22-Recyclage de copropriétés dégradées
23-Recyclage de l'habitat ancien dégradé
24-Aménagement d'ensemble
31-Reconstitution de l'offre de logements locatifs sociaux
32-Production d'une offre de relogement temporaire
33-Requalification de logements locatifs sociaux
34-Résidentialisation de logements
35-Actions de portage massif en copropriétés dégradées
36-Accession à la propriété
37-Equipement public de proximité
38-Immobilier à vocation économique
39-Autres investissements
41-Quartiers Fertiles-Opérations d'ingénierie et dépenses de personnel
42-Quartiers Fertiles-Opérations d'investissement

(1) Ensemble des AP et AE ouverts sur l'opération, tous exercices confondus
(2) Ensemble des AP et AE engagés sur l'opération, sur l'exercice courant
(3) Ensemble des crédits décaissés ou encaissés pour l'opération, tous exercices cumulés
(4) Ensemble des crédits décaissés ou encaissés sur l'exercice budgétaire N pour la mise en œuvre de l'opération

IV – ÉTATS ANNEXÉS	IV
D – AUTRES ELEMENTS D'INFORMATION – SUIVI DES OPERATIONS AU TITRE DU NPNRU	D8.2

Cet état ne contient pas d'information.

État des Contrôles du Compte Financier

L’état des contrôles du compte financier ne fait pas apparaître d’anomalie sur le périmètre des contrôles effectués portant sur la cohérence des états patrimoniaux et la concordance de l’exécution budgétaire.

V – ARRETE ET SIGNATURES	V
ARRETE ET SIGNATURES	A

Date d'édition : 26/03/2026

Comptable(s)			Ayant exercé au cours de la gestion	
M CHRISTOPHE CHAMBON	du	01/01/2025	au	26/03/2026

Vu et certifié par le comptable supérieur ou son délégué qui déclare que le présent compte est exact en ses résultats.

Observations :

GARCIA Sandrine (1018057461-0), Inspecteur divisionnaire FiP classe normale **A DDFiP DES PYRENEES-ORIENTALES, le 27/03/2026**

Le comptable soussigné affirme véritable, sous les peines de droit, le présent compte.

CHAMBON Christophe (1013607042-0), Inspecteur divisionnaire FiP classe normale **A ARGELES-SUR-MER, le 31/03/2026**

Vu par l'ordonnateur ou son délégué qui certifie que le présent compte a été voté le par l'organe délibérant.

A , le

REPUBLIQUE FRANÇAISE

: CDC ALBERES COTE VERMEILLE ILLIBERIS (1)

(2) RELATIF AU BUDGET PRINCIPAL DE CC ACVI

Numéro SIRET : 20004360200180

POSTE COMPTABLE : CENTRE GESTION COMPTABLE ARGELES

M. 57

Compte financier unique

Voté par nature

BUDGET : ZA AGROPARC SAINT ANDRE (3)

ANNEE 2025

(1) Indiquer soit le nom de la collectivité, soit le libellé de l'établissement, soit le nom du syndicat mixte relevant de l'article L. 5721-2 du CGCT.

(2) Libellée du budget principal s'il s'agit d'un budget annexe

(3) Indiquer le budget concerné : budget principal ou libellé du budget annexe.

Sommaire

I - Informations générales et synthétiques

A - Informations statistiques, fiscales et financières 4
B1 - Présentation générale du compte financier - Vue d'ensemble 5
B2 - Résultats d'exécution du budget principal et du budget des services non personnalisés 6
B3.1 - Liste des organismes de regroupement 7
B3.2 - Liste des établissements publics créés 8
B3.3 - Liste des services individualisés dans un budget annexe 9
C1 - Détail des restes à réaliser - Dépenses 10
C2 - Détail des restes à réaliser - Recettes 11
D - Bilan synthétique 12
E - Compte de résultat synthétique 13
F - Taux des contributions et produits afférents en N 15

II - Exécution budgétaire

A - Modalités de vote du budget 16

Vue d'ensemble

A1.1 - Dépenses d'investissement 17
A1.2 - Recettes d'investissement 18
A2.1 - Dépenses de fonctionnement 19
A2.2 - Recettes de fonctionnement 20

Vue détaillée

B1 - Dépenses d'investissement 21
B2 - Recettes d'investissement 23
C1 - Opérations d'équipement - Détail des chapitres et articles 25
D1 - Dépenses de fonctionnement 26
D2 - Recettes de fonctionnement 28

III - Etats financiers

A - Bilan 30
B - Compte de résultat 34
C - Annexe (uniquement pour les collectivités certifiables) 37
D - Balance des comptes 38

IV - Etats annexés

A - Présentation croisée et agrégée

A1 - Présentation croisée, section d'investissement - Vue d'ensemble 40
A2 - Présentation croisée, section de fonctionnement - Vue d'ensemble 42
A3 - Présentation agrégée du budget principal et des budgets annexes 44

B - Etats annexés patrimoniaux

B1.1 - Etat de la dette - Détail des crédits de trésorerie 46
B1.2 - Etat de la dette - Répartition par nature de dette 47
B1.3 - Etat de la dette - Répartition par structure de taux 51
B1.4 - Etat de la dette - Typologie de la répartition de l'encours 53
B1.5 - Etat de la dette - Détail des opérations de couverture 54
B1.6 - Etat de la dette - Remboursement anticipé d'emprunts avec refinancement 56
B1.7 - Etat de la dette - Emprunts renégociés au cours de l'année N 57
B1.8 - Etat de la dette - Dette pour financer l'emprunt d'un autre organisme 58
B1.9 - Etat de la dette - Autres dettes 59
B2 - Méthodes utilisées pour les amortissements 60
B3 - Etat des provisions 61
B4 - Etat des charges transférées Sans Objet
B5 - Détail des opérations pour comptes de tiers Sans Objet
B6 - Prêts Sans Objet
B7.1 - Etat synthetique des engagements donnés Sans Objet
B7.2 - Etat synthetique des engagements reçus Sans Objet
B7.3 - Etat des emprunts garantis Sans Objet
B7.4 - Calcul du ratio d'endettement relatif aux emprunts garantis Sans Objet
B7.5 - Etat des contrats de crédit-bail Sans Objet
B7.6 - Etat des marchés de partenariat Sans Objet
B7.7 - Etat des recettes grevées d'une affectation spéciale Sans Objet
B7.8 - Autres engagements donnés Sans Objet
B7.9 - Autres engagements reçus Sans Objet

B8 - Liste des concours attribués à des tiers en nature ou en subventions 63
B9 - Etat du personnel Sans Objet
B10 - Liste des organismes dans lesquels la collectivité a pris un engagement financier Sans Objet
B11.1 - Etat de ventilation des dépenses liées à la gestion de la crise sanitaire du COVID-19 - Fonctionnement Sans Objet
B11.2 - Etat de ventilation des dépenses liées à la gestion de la crise sanitaire du COVID-19 - Investissement Sans Objet

C - Etats annexés budgétaires

C1.1 - Equilibre budgétaire 64
C1.2- Equilibre budgétaire - Dépenses 65
C1.3 - Equilibre budgétaire - Recettes 66
C2.1 - Situation des AP Sans Objet
C2.2 - Situation des AE Sans Objet

IV - Annexes

C - Etats annexés budgétaires

C3.1 - Impact du budget pour la transition écologique - Répartition par nature 68
C3.2 - Impact du budget pour la transition écologique - Répartition par fonction 75

IV - Etats annexés

D - Autres éléments d'information

D1 - Liste des services assujettis à la TVA et non érigés en budget annexe 82
D2 - Gestion des fonds européens 83
D3 - Actions de formation des élus 84
D4 - Etat relatif aux ressources et dépenses de la formation professionnelle des jeunes Sans Objet
D5 - Identification des flux croisés Sans Objet
D6.1 - Etats de la répartition de la TEOM - Investissement 85
D6.2 - Etats de la répartition de la TEOM - Fonctionnement 86
D7.1- Etats des dépenses et recettes des services d'eau et d'assainissement - Fonctionnement (1) 88
D7.2 - Etats des dépenses et recettes des services d'eau et d'assainissement - Investissement (1) 89
D8.1 - Suivi des opérations au titre du NPNRU - Etat de synthèse 90
D8.2 - Suivi des opérations au titre du NPNRU - Détail 91
E - État des Contrôles du Compte Financier 92

V - Arrêté et signatures

A - Arrêté et signatures 93

Préciser, pour chaque annexe, si l'état est joint ou sans objet.

Dans l'ensemble des tableaux, les cases grisées ne doivent pas être remplies.

Conformément à l'instruction budgétaire et comptable, il convient de mentionner que :

dans la présentation croisée, la rubrique fonctionnelle 01 – Opérations non ventilables comprend les impôts et taxes non affectés, les dotations et participations, la dette et les opérations financières, les opérations patrimoniales en investissement, les frais de fonctionnement des groupes d'élus en fonctionnement ;
les opérations d'ordre doivent figurer en italique.

(1) Cet état ne peut être produit que par les communes dont la population est inférieure à 500 habitants et qui gèrent les services de distribution de l'eau potable et d'assainissement sous forme de régie simple sans budget annexe (art. L. 2221-11 du CGCT)

I – INFORMATIONS GENERALES ET SYNTHÉTIQUES | I

INFORMATIONS STATISTIQUES, FISCALES ET FINANCIERES | A

Informations statistiques	
	Valeurs
Population totale	

Informations fiscales (N-2)	
	Collectivité
Indicateur de ressources fiscales ou potentiel fiscal par habitant (1)	

	Ratios de niveau	Valeurs
1	Dépenses réelles de fonctionnement / population	
2	Recettes réelles de fonctionnement / population	
3	Dépenses d'équipement brut / population	
4	Encours de dette / population (2)(3)	
5	DGF / population	
	Ratios de structure et d'analyse financière	**Valeurs**
6	Dépenses de personnel / dépenses réelles de fonctionnement	
7	Dépenses réelles de fonctionnement et remboursement annuel de la dette en capital / recettes réelles de fonctionnement (4)	
8	Taux d'épargne brute (Epargne brute / recettes réelles de fonctionnement) (2) (4)	
9	Taux d'épargne nette ((Epargne brute – remboursement annuel de la dette en capital) / recettes réelles de fonctionnement)	
10	Ratio d'endettement (Encours de la dette / recettes réelles de fonctionnement) (2) (3) (4)	
11	Capacité de désendettement (encours de dette / épargne brute) (2) (3) (4)	

(1) A renseigner selon les dispositions législatives et réglementaires applicables à la collectivité. Informations comprises dans la fiche de répartition de la DGF de l'exercice N-1, établie sur la base des informations N-2 (transmise par les services préfectoraux).

(2) Les ratios s'appuyant sur l'encours de la dette se calculent à partir du montant de la dette au 31 décembre N.

(3) L'encours de dette doit comprendre les avances remboursables consenties au titre de l'article 25 de la loi n° 2020-935 du 30 juillet 2020 de finances rectificative pour 2020, portant attribution des avances remboursables sur les recettes fiscales prévues aux articles 1594 A et 1595 du code général des impôts.

(4) Pour les syndicats mixtes, seules ces données sont à renseigner.

I – INFORMATIONS GENERALES ET SYNTHÉTIQUES | I

PRESENTATION GENERALE DU COMPTE FINANCIER – VUE D'ENSEMBLE | B1

Détermination du résultat cumulé à la fin de l'exercice N

			Investissement	Fonctionnement	Total cumulé
Recettes	Prévision budgétaire totale	A	117 762,75	134 000,00	251 762,75
	Recettes réalisées (1)	B	83 762,75	83 763,20	167 525,95
	Restes à réaliser	C	0,00	0,00	0,00
Dépenses	Autorisation budgétaire totale	D	134 000,00	134 000,00	268 000,00
	Dépenses réalisées (1)	E	83 762,75	83 762,75	167 525,50
	Restes à réaliser	F	0,00	0,00	0,00
Différences entre les titres et les mandats	Solde des réalisations de l'exercice (+/-)	G = B – E	0,00	0,45	0,45
Résultats antérieurs reportés	Résultats antérieurs reportés (+/-)	H	16 237,25	0,00	16 237,25
Solde (investissement) ou résultat de clôture (fonctionnement)	Excédent /déficit	G + H	16 237,25	0,45	16 237,70
Différence entre les restes à réaliser	Restes à réaliser (+/-)	I = C - F	0,00	0,00	0,00
Résultat cumulé	Excédent /déficit	G + H + I	16 237,25	0,45	16 237,70

(1) Les recettes réalisées et les dépenses réalisées concernent les opérations réelles et les opérations d'ordre

I – INFORMATIONS GÉNÉRALES ET SYNTHÉTIQUES

I

Résultats d'exécution du budget principal et des budgets des services non personnalisés

B2

	Résultat à la clôture de l'exercice précédent : exercice N-1	Part affectée à l'investissement : exercice N	Résultat de l'exercice N	Transfert ou intégration de résultat par opération d'ordre non budgétaire	Résultat de clôture de l'exercice N
I - Budget principal	**0,00**	**0,00**	**0,00**	**0,00**	**0,00**
Investissement	0,00	0,00	0,00	0,00	0,00
Fonctionnement	0,00	0,00	0,00	0,00	0,00
TOTAL I	**0,00**	**0,00**	**0,00**	**0,00**	**0,00**
II - Budgets des services à caractère administratif	**0,00**	**0,00**	**0,00**	**0,00**	**0,00**
ZA AGROPARC CCACVI	0,00	0,00	0,00	0,00	0,00
Investissement	16 237,25	0,00	0,00	0,00	16 237,25
Fonctionnement	0,00	0,00	0,45	0,00	0,45
Sous-Total	16 237,25	0,00	0,45	0,00	16 237,70
TOTAL II	**16 237,25**	**0,00**	**0,45**	**0,00**	**16 237,70**
III - Budgets des services à caractère industriel et commercial	**0,00**	**0,00**	**0,00**	**0,00**	**0,00**
TOTAL III	**0,00**	**0,00**	**0,00**	**0,00**	**0,00**
TOTAL I + II + III	**16 237,25**	**0,00**	**0,45**	**0,00**	**16 237,70**

I – INFORMATIONS GENERALES ET SYNTHÉTIQUES	I
LISTE DES ORGANISMES DE REGROUPEMENT AUXQUELS ADHÈRE LA COLLÉCTIVITE	B3.1

Désignation des organismes	Date d'adhésion	Mode de participation (1)	Montant du financement
Syndicats mixtes (article L. 5721-2 du CGCT)			
EPCI			
Autres organismes de regroupement			

(1) Indiquer si le financement est fait par TPZ, TPU, TPU + fiscalité additionnelle ou sans fiscalité propre.

I – INFORMATIONS GENERALES ET SYNTHÉTIQUES	I
LISTE DES ÉTABLISSEMENTS PUBLICS CRÉÉS	B3.2

Catégorie d'établissement (1)	Intitulé / objet de l'établissement	Date de création	Date de délibération	Nature de l'activité (SPIC/SPA)	TVA (oui / non)

(1) Il s'agit de recenser les établissements publics créés par la collectivité pour l'exploitation directe d'un service public relevant de sa compétence.

Pour rappel, la collectivité a l'obligation de constituer une régie si le service concerné est de nature industrielle et commerciale (cf. article L. 1412-1 du CGCT) ou la faculté de constituer une régie si le service concerné est de nature administrative et n'est pas de ceux qui, par leur nature ou par la loi, ne peuvent être assurés que par la collectivité elle-même (cf. article L. 1412-2 du CGCT).

Les régies ainsi créées peuvent, au choix de la collectivité, être dotées :

- soit de la personnalité morale et de l'autonomie financière ;
- soit de la seule autonomie financière.

Cependant, il convient de préciser que seules les régies dotées de la personnalité morale et de l'autonomie financière sont dénommées établissement public et doivent être recensées dans cet état.

I – INFORMATIONS GENERALES ET SYNTHÉTIQUES	I
LISTE DES SERVICES INDIVIDUALISÉS DANS UN BUDGET ANNEXE	B3.3

Catégorie de services (1)	Intitulé / objet du service	Date de création	Date de délibération	N° SIRET	Nature de l'activité (SPIC/SPA)	TVA (oui / non)

(1) Exemples de catégories : régie à seule autonomie financière, opérations d'aménagement, service social et médico-social.

I – INFORMATIONS GENERALES ET SYNTHÉTIQUES	I
EXECUTION DU BUDGET – RAR DEPENSES	C1

DETAIL DES RESTES A REALISER N EN DEPENSES (1)

Chap. / art. (2)	Libellé	Dépenses engagées non mandatées
SECTION D'INVESTISSEMENT – TOTAL		(I) 0,00
018	RSA	0,00
10	Dotations, fonds divers et réserves	0,00
13	Subventions d'investissement (3)	0,00
16	Emprunts et dettes assimilées	0,00
18	Cpte de liaison : affectation (BA,régie)	0,00
20	Immobilisations incorporelles (sauf le 204)	0,00
204	Subventions d'équipement versées (3) (5)	0,00
21	Immobilisations corporelles (3)	0,00
22	Immobilisations reçues en affectation (3)	0,00
23	Immobilisations en cours (sauf 2324) (3)	0,00
26	Participations et créances rattachées	0,00
27	Autres immobilisations financières (3)	0,00
45	Chapitres d'opérations pour compte de tiers	0,00
SECTION DE FONCTIONNEMENT – TOTAL		(II) 0,00
011	Charges à caractère général (4)	0,00
012	Charges de personnel et frais assimilés (4)	0,00
014	Atténuations de produits	0,00
016	APA	0,00
017	RSA / Régularisations de RMI	0,00
65	Autres charges de gestion courante (4)	0,00
6586	Frais fonctionnement des groupes d'élus	0,00
66	Charges financières	0,00
67	Charges spécifiques (4)	0,00

(1) Il s'agit des restes à réaliser établis conformément à la comptabilité d'engagement annuelle. Ces restes à réaliser seront repris au BP ou au BS N+1.

(2) Suivant le niveau de vote retenu par l'assemblée délibérante.

(3) Hors dépenses imputées au chapitre 018.

(4) Hors dépenses imputées aux chapitres 016 et 017.

(5) Le chapitre 204 « Subventions d'équipement versées » est un chapitre globalisé regroupant les comptes 204 et 2324.

I – INFORMATIONS GENERALES ET SYNTHÉTIQUES	I
EXECUTION DU BUDGET – RAR RECETTES	C2

DETAIL DES RESTES A REALISER N EN RECETTES (1)

Chap. / art. (2)	Libellé	Titres restant à émettre
SECTION D'INVESTISSEMENT – TOTAL		(III) 0,00
018	RSA	0,00
024	Produits des cessions d'immobilisations	0,00
10	Dotations, fonds divers et réserves	0,00
13	Subventions d'investissement (reçues) (3)	0,00
16	Emprunts et dettes assimilées	0,00
18	Cpte de liaison : affectation (BA,régie)	0,00
20	Immobilisations incorporelles (sauf 204) (3)	0,00
204	Subventions d'équipement versées (3) (5)	0,00
21	Immobilisations corporelles (3)	0,00
22	Immobilisations reçues en affectation (3)	0,00
23	Immobilisations en cours (sauf 2324) (3)	0,00
26	Participations et créances rattachées	0,00
27	Autres immobilisations financières (3)	0,00
45	Chapitres d'opérations pour compte de tiers	0,00
SECTION DE FONCTIONNEMENT – TOTAL		(IV) 0,00
70	Prod. services, domaine, ventes diverses	0,00
73	Impôts et taxes	0,00
731	Fiscalité locale	0,00
74	Dotations et participations (4)	0,00
75	Autres produits de gestion courante (4)	0,00
013	Atténuations de charges (4)	0,00
016	APA	0,00
017	RSA / Régularisations de RMI	0,00
76	Produits financiers	0,00
77	Produits spécifiques (4)	0,00

(1) Il s'agit des restes à réaliser établis conformément à la comptabilité d'engagement annuelle. Ces restes à réaliser seront repris au BP ou au BS N+1.

(2) Suivant le niveau de vote retenu par l'assemblée délibérante.

(3) Hors recettes imputées au chapitre 018.

(4) Hors recettes imputées aux chapitres 016 et 017.

(5) Le chapitre 204 « Subventions d'équipement versées » est un chapitre globalisé regroupant les comptes 204 et 2324.

I – INFORMATIONS GÉNÉRALES ET SYNTHÉTIQUES	I
Bilan synthétique (en milliers d'euros)	**D**

ACTIF NET (1)	Total
ACTIF IMMOBILISÉ	**0,00**
Immobilisations incorporelles (nettes)	**0,00**
Subventions d'investissement versées	0,00
Autres immobilisations incorporelles	0,00
Immobilisations corporelles (nettes)	**0,00**
Terrains	0,00
Constructions	0,00
Réseaux et installations de voirie	0,00
Réseaux divers	0,00
Installations techniques, agencements et matériel	0,00
Immobilisations mises en concessions ou affermées	0,00
Autres	0,00
Immobilisations corporelles en cours	**0,00**
Droits de retour relatifs aux biens mis à disposition ou affectés	**0,00**
Immobilisations financières (nettes)	**0,00**
TOTAL ACTIF IMMOBILISÉ (I)	**0,00**
ACTIF CIRCULANT	**0,00**
Stocks	83,76
Créances	16,24
Charges constatées d'avance	0,00
Trésorerie	0,00
TOTAL ACTIF CIRCULANT (II)	**100,00**
Comptes de régularisation (III)	0,00
Écarts de conversion actif (IV)	0,00
TOTAL GÉNÉRAL (I + II + III + IV)	**100,00**

FONDS PROPRES ET PASSIF	Total
FONDS PROPRES	**0,00**
Apports et subventions d'investissement	0,00
Neutralisations et régularisations	0,00
Réserves	0,00
Report à nouveau	0,00
Résultat de l'exercice	0,00
Droits du concédant, de l'affermant, de l'affectant et du remettant	0,00
TOTAL FONDS PROPRES (I)	**0,00**
PASSIF	**0,00**
TOTAL PROVISIONS POUR RISQUES ET CHARGES (1)	**0,00**
DETTES FINANCIÈRES	**0,00**
Emprunts obligataires	0,00
Emprunts souscrits auprès des établissements de crédit	0,00
Dettes financières et autres emprunts	100,00
TOTAL DETTES FINANCIÈRES (2)	**100,00**
DETTES NON FINANCIÈRES	**0,00**
Dettes fournisseurs et comptes rattachés	0,00
Autres dettes non financières	0,00
Produits constatés d'avance	0,00
TOTAL DETTES NON FINANCIÈRES (3)	**0,00**
TOTAL TRÉSORERIE (4)	**0,00**
TOTAL PASSIF (II) = (1+2+3+4)	**100,00**
Comptes de régularisation (III)	0,00
Écarts de conversion passif (IV)	0,00
TOTAL GÉNÉRAL (I + II + III + IV)	**100,00**

[1] Déduction faite des amortissements et des dépréciations

I – INFORMATIONS GÉNÉRALES ET SYNTHÉTIQUES	I
Compte de résultat synthétique (en milliers d'euros)	**E**

POSTES	Exercice N	Exercice N-1
PRODUITS DE FONCTIONNEMENT	**0,00**	**0,00**
PRODUITS SANS CONTREPARTIE DIRECTE (ou subventions et produits assimilés)	**0,00**	**0,00**
Dotations de l'état	0,00	0,00
Participations	0,00	0,00
Compensations, autres attributions et autres participations	0,00	0,00
Dons et legs	0,00	0,00
Impôts et taxes	0,00	0,00
PRODUITS AVEC CONTREPARTIE DIRECTE	**0,00**	**0,00**
Ventes de biens ou prestations de services	0,00	0,00
Produits des cessions d'actifs	0,00	0,00
Autres produits de gestion	0,00	0,00
Production stockée et immobilisée	0,00	83,76
AUTRES PRODUITS	**0,00**	**0,00**
Reprises sur amortissement, dépréciations, provisions et transferts de charges	0,00	0,00
Reprises du financement rattaché à un actif	0,00	0,00
Neutralisation des amortissements, dépréciations et provisions	0,00	0,00
Neutralisation des moins-values de cession	0,00	0,00
TOTAL PRODUITS DE FONCTIONNEMENT(I)	**0,00**	**83,76**
CHARGES DE FONCTIONNEMENT	**0,00**	**0,00**
Achats et charges externes	0,00	7,52
Charges de personnel	0,00	0,00
Indemnités des élus (et membres du CESR)	0,00	0,00
Autres charges de fonctionnement (dont pertes sur créances irrécouvrables)	0,00	0,00
Impôts et taxes	0,00	0,00
Dotations aux amortissements, dépréciations, provisions	0,00	0,00
Valeurs nettes comptables des éléments d'actifs cédés	0,00	0,00
Neutralisation des dépréciations et provisions	0,00	0,00
Neutralisation des plus-values de cession	0,00	0,00

I – INFORMATIONS GÉNÉRALES ET SYNTHÉTIQUES	I
Compte de résultat synthétique (en milliers d'euros)	E

POSTES	Exercice N	Exercice N-1
TOTAL CHARGES DE FONCTIONNEMENT (II)	**0,00**	**7,52**
CHARGES D'INTERVENTION	**0,00**	**0,00**
Dispositifs d'intervention pour compte propre	0,00	0,00
Autres charges	0,00	0,00
TOTAL CHARGES D'INTERVENTION (III)	**0,00**	**0,00**
PRODUITS (ou CHARGES) NETS DE L'ACTIVITE (IV = I - II - III)	**0,00**	**76,24**
TOTAL PRODUITS FINANCIERS (V)	**0,00**	**0,00**
TOTAL CHARGES FINANCIERES (VI)	**0,00**	**0,00**
PRODUITS (ou CHARGES) FINANCIERS NETS (VII = V - VI)	**0,00**	**0,00**
RESULTAT DE L'EXERCICE (VIII = IV + VII)	**0,00**	**76,24**

I – INFORMATIONS GÉNÉRALES ET SYNTHÉTIQUES | I

TAUX DES CONTRIBUTIONS ET PRODUITS AFFERENTS EN N | F

Libellés		Taux, coefficient ou forfait appliqués par décision de l'assemblée délibérante (%, unité ou €)	Variation du taux / N-1 (%)	Produit N	Variation du produit / N-1 (%)
Part régionale des ressources					
TICPE (part définie à l'art. 265 du code des douanes)	SP	0,00	0,00	0,00	0,00
	Gazole	0,00	0,00	0,00	0,00
TICPE (majoration définie à l'art. 265 A *bis* du code des douanes)	SP	0,00	0,00	0,00	0,00
	Gazole	0,00	0,00	0,00	0,00
Taxe sur les permis de conduire		0,00	0,00	0,00	0,00
Taxe sur les certificats d'immatriculation des véhicules		0,00	0,00	0,00	0,00
Taxe spéciale de consommation de produits pétroliers (1)		0,00	0,00	0,00	0,00
Taxe sur le transport public aérien et maritime (1)		0,00	0,00	0,00	0,00
Taxe relative à l'octroi de mer (1)		0,00	0,00	0,00	0,00
Droits assimilés au droit d'octroi de mer auxquels sont soumis les rhums et spiritueux (1)		0,00	0,00	0,00	0,00
Part départementale des ressources					
Taxe d'aménagement		0,00	0,00	0,00	0,00
Taxe de publicité foncière et droit d'enregistrement		0,00	0,00	0,00	0,00
Taxe sur la consommation finale d'électricité		0,00	0,00	0,00	0,00
Taxe sur les remontées mécaniques des zones de montagne		0,00	0,00	0,00	0,00
Part communale des ressources					
TFPB		0,00	0,00	0,00	0,00
TFPNB		0,00	0,00	0,00	0,00
CFE		0,00	0,00	0,00	0,00
Taxe d'habitation sur les résidences secondaires		0,00	0,00	0,00	0,00
TOTAL				**0,00**	**0,00**

(1) Taxes perçues par les collectivités d'Outre-mer.

(2) Détailler les taxes pour lesquelles la collectivité a un pouvoir de modulation.

II – EXECUTION BUDGETAIRE	II
MODALITES DE VOTE DU BUDGET	A

I – L'assemblée délibérante a voté le budget :

- au niveau du chapitre (1) pour la section d'investissement ;
- au niveau du chapitre (1) pour la section de fonctionnement ;
- sans (2) vote formel sur les chapitres « opérations d'équipement » ;
- sans (2) vote formel sur chacun des chapitres.

La liste des articles spécialisés sur lesquels l'ordonnateur ne peut procéder à des virements d'article à article est la suivante :

II –En l'absence de mention au paragraphe I ci-dessus, le budget est réputé voté par chapitre, sans vote formel sur chacun des chapitres, en fonctionnement, et en investissement sans vote formel pour les chapitres « opération d'équipement ».

III – Conformément à l'article L. 5217-10-6 du CGCT, l'assemblée délibérante autorise le président à opérer des virements de crédits de paiement de chapitre à chapitre, à l'exclusion des crédits relatifs aux dépenses de personnel, dans les limites suivantes (3) :

- Fonctionnement : %
- Investissement : %

IV – En l'absence de mention au paragraphe III ci-dessus, le président est réputé ne pas avoir reçu l'autorisation de l'assemblée délibérante de pratiquer des virements de crédits de paiement de chapitre à chapitre.

V – Les provisions sont semi-budgétaires (4).

(1) A compléter par « du chapitre » ou « de l'article ».

(2) Indiquer « avec » ou « sans » vote formel.

(3) Au maximum dans la limite de 7.5 % des dépenses réelles de chaque section.

(4) A compléter par un seul des deux choix suivants, selon les dispositions législatives et réglementaires applicables à la collectivité :

- semi budgétaire ;
- budgétaire par délibération N°… du ...

II – EXECUTION BUDGETAIRE — II

DEPENSES D'INVESTISSEMENT – VUE D'ENSEMBLE — A1.1

Chapitre	Intitulé	Prévisions (a) (BP + DM + RAR N-1)	Réalisations (mandats émis) (b)	Taux de réalisation (b/a)	Restes à réaliser au 31/12 (1)
018	RSA	0,00	0,00	0,00	0,00
20	Immobilisations incorporelles (sauf 204)	0,00	0,00	0,00	0,00
204	Subventions d'équipement versées (6)	0,00	0,00	0,00	0,00
21	Immobilisations corporelles	0,00	0,00	0,00	0,00
22	Immobilisations reçues en affectation	0,00	0,00	0,00	0,00
23	Immobilisations en cours	0,00	0,00	0,00	0,00
	Total des opérations d'équipement (2)	0,00	0,00	0,00	0,00
Total des dépenses d'équipement		**0,00**	**0,00**	**0,00**	**0,00**
10	Dotations, fonds divers et réserves	0,00	0,00	0,00	0,00
13	Subventions d'investissement	0,00	0,00	0,00	0,00
16	Emprunts et dettes assimilées (sauf 1688 non budgétaire)	0,00	0,00	0,00	0,00
18	Cpte de liaison : affectation (BA,régie)	0,00	0,00	0,00	0,00
26	Participations et créances rattachées	0,00	0,00	0,00	0,00
27	Autres immobilisations financières	0,00	0,00	0,00	0,00
Total des dépenses financières		**0,00**	**0,00**	**0,00**	**0,00**
45	Chapitres d'opérations pour compte de tiers (3)	0,00	0,00	0,00	0,00
Total des dépenses réelles d'investissement		**0,00**	**0,00**	**0,00**	**0,00**
040	*Opérations ordre transf. entre sections (4)*	*134 000,00*	*83 762,75*	*62,51*	*0,00*
041	*Opérations patrimoniales (5)*	*0,00*	*0,00*	*0,00*	*0,00*
Total des dépenses d'ordre en investissement		**134 000,00**	**83 762,75**	**62,51**	**0,00**
Total des dépenses d'investissement de l'exercice		**134 000,00**	**83 762,75**	**62,51**	**0,00**
001 Solde d'exécution négatif reporté		**0,00**			
Total des dépenses de la section d'investissement		**134 000,00**	**83 762,75**		**0,00**

(1) Dépenses engagées non mandatées.

(2) Voir l'état II-C1.1 pour le détail des opérations d'équipement.

(3) Voir l'état IV-B5 pour le détail des opérations pour compte de tiers.

(4) *DI 040 = RF 042*

(5) *DI 041 = RI 041*

(6) Le chapitre 204 est un chapitre globalisé qui inclut le 204 et le 2324.

II – EXECUTION BUDGETAIRE | II

RECETTES D'INVESTISSEMENT – VUE D'ENSEMBLE | A1.2

Chapitre	Intitulé	Prévisions (a) (BP + DM + RAR N-1)	Réalisations (titres émis) (b)	Taux de réalisation (b/a)	Restes à réaliser au 31/12 (1)
018	RSA	0,00	0,00	0,00	0,00
13	Subventions d'investissement	0,00	0,00	0,00	0,00
16	Emprunts et dettes assimilées	34 000,00	0,00	0,00	0,00
20	Immobilisations incorporelles (sauf 204)	0,00	0,00	0,00	0,00
204	Subventions d'équipement versées(8)	0,00	0,00	0,00	0,00
21	Immobilisations corporelles	0,00	0,00	0,00	0,00
22	Immobilisations reçues en affectation	0,00	0,00	0,00	0,00
23	Immobilisations en cours	0,00	0,00	0,00	0,00
10	Dotations, fonds divers et réserves	0,00	0,00	0,00	0,00
18	Cpte de liaison : affectation (BA,régie)	0,00	0,00	0,00	0,00
26	Participations et créances rattachées	0,00	0,00	0,00	0,00
27	Autres immobilisations financières	0,00	0,00	0,00	0,00
024	Produits des cessions d'immobilisations	0,00			
45	Chapitres d'opérations pour compte de tiers (2)	0,00	0,00	0,00	0,00
Total des recettes réelles d'investissement		**34 000,00**	**0,00**	**0,00**	**0,00**
021	*Virement de la section de fonctionnement (3)*	*0,00*			
040	*Opérations ordre transf. entre sections (4) (5) (6)*	*83 762,75*	*83 762,75*	*100,00*	*0,00*
041	*Opérations patrimoniales (7)*	*0,00*	*0,00*	*0,00*	*0,00*
Total des recettes d'ordre en investissement		**83 762,75**	**83 762,75**	**100,00**	**0,00**
Total des recettes d'investissement de l'exercice		**117 762,75**	**83 762,75**	**71,13**	**0,00**
001 Solde d'exécution positif reporté		**16 237,25**			
Total des recettes de la section d'investissement		**134 000,00**	**83 762,75**		**0,00**

(1) Recettes justifiées non titrées.

(2) Voir l'état IV-B5 pour le détail des opérations pour compte de tiers.

(3) Pour mémoire, crédits ouverts au budget mais ne faisant pas l'objet d'émission de titres (opérations sans réalisation).

(4) *DI 040 = RF 042*

(5) Les comptes 15, 29, 39, 49 et 59 peuvent figurer dans le détail du chapitre si la collectivité a opté pour le régime des provisions budgétaires, conformément aux dispositions législatives et réglementaires applicables.

(6) Aucune prévision budgétaire ne doit figurer à l'article 192 (cf. chapitre 024 « produit des cessions d'immobilisations »).

(7) *DI 041 = RI 041*

(8) Le chapitre 204 est un chapitre globalisé qui inclut le 204 et le 2324

II – EXECUTION BUDGETAIRE

II

DEPENSES DE FONCTIONNEMENT – VUE D'ENSEMBLE

A2.1

Chapitre	Intitulé	Prévisions (a) (BP + DM + RAR N-1)	Réalisations Mandats émis	Rattachements (c)	Total réalisations (d = b+c)	Taux de réalisation (d/a)	Restes à réaliser au 31/12 (1)
011	Charges à caractère général (3)	50 232,25	0,00	0,00	0,00	0,00	0,00
012	Charges de personnel et frais assimilés (3)	0,00	0,00	0,00	0,00	0,00	0,00
014	Atténuations de produits	0,00	0,00	0,00	0,00	0,00	0,00
016	APA	0,00	0,00	0,00	0,00	0,00	0,00
017	RSA / Régularisations de RMI	0,00	0,00	0,00	0,00	0,00	0,00
65	Autres charges de gestion courante (sauf 6586)	5,00	0,00	0,00	0,00	0,00	0,00
6586	Frais fonctionnement des groupes d'élus	0,00	0,00	0,00	0,00	0,00	0,00
Total des dépenses de gestion des services		**50 237,25**	**0,00**	**0,00**	**0,00**	**0,00**	**0,00**
66	Charges financières	0,00	0,00	0,00	0,00	0,00	0,00
67	Charges spécifiques	0,00	0,00	0,00	0,00	0,00	0,00
68	Dotations aux provisions, dépréciations (semi-budgétaires)	0,00	0,00	0,00	0,00	0,00	0,00
Total des dépenses réelles et mixtes		**50 237,25**	**0,00**	**0,00**	**0,00**	**0,00**	**0,00**
023	*Virement à la section d'investissement*	*0,00*					
042	*Opérations ordre transf. entre sections (2)*	*83 762,75*	*83 762,75*	*0,00*	*83 762,75*	*100,00*	*0,00*
043	*Opérations ordre intérieur de la section*	*0,00*	*0,00*	*0,00*	*0,00*	*0,00*	*0,00*
Total des dépenses d'ordre de fonctionnement (3)		**83 762,75**	**83 762,75**	**0,00**	**83 762,75**	**100,00**	**0,00**
Total des dépenses de fonctionnement de l'exercice		**134 000,00**	**83 762,75**	**0,00**	**83 762,75**	**62,51**	**0,00**
002 Déficit de fonctionnement reporté de N-1		**0,00**					
Total des dépenses de la section de fonctionnement		**134 000,00**	**83 762,75**	**0,00**	**83 762,75**		**0,00**

(1) Dépenses engagées non mandatées.

(2) Les comptes 68 peuvent figurer dans le détail du chapitre si la collectivité a opté pour le régime des provisions budgétaires, conformément aux dispositions législatives et réglementaires applicables.

(3) DF 042 = RI 040 ; DF 043 = RF 043

II – EXECUTION BUDGETAIRE

II

RECETTES DE FONCTIONNEMENT – VUE D'ENSEMBLE

A2.2

Chapitre	Intitulé	Prévisions (a) (BP + DM + RAR N-1)	Réalisations Titres émis (b)	Rattachements (c)	Total réalisations (d = b+c)	Taux de réalisation (d/a)	Restes à réaliser au 31/12 (1)
013	Atténuations de charges	0,00	0,00	0,00	0,00	0,00	0,00
016	APA	0,00	0,00	0,00	0,00	0,00	0,00
017	RSA / Régularisations de RMI	0,00	0,00	0,00	0,00	0,00	0,00
70	Prod. services, domaine, ventes diverses	0,00	0,00	0,00	0,00	0,00	0,00
73	Impôts et taxes (sauf 731)	0,00	0,00	0,00	0,00	0,00	0,00
731	Fiscalité locale	0,00	0,00	0,00	0,00	0,00	0,00
74	Dotations et participations	0,00	0,00	0,00	0,00	0,00	0,00
75	Autres produits de gestion courante	0,00	0,45	0,00	0,45	0,00	0,00
Total des recettes de gestion des services		**0,00**	**0,45**	**0,00**	**0,45**	**0,00**	**0,00**
76	Produits financiers	0,00	0,00	0,00	0,00	0,00	0,00
77	Produits spécifiques	0,00	0,00	0,00	0,00	0,00	0,00
78	Reprises amort., dépréciations, prov. (semi-budgétaires)	0,00	0,00	0,00	0,00	0,00	0,00
Total des recettes réelles et mixtes		**0,00**	**0,45**	**0,00**	**0,45**	**0,00**	**0,00**
042	*Opérations ordre transf. entre sections (2)*	*134 000,00*	*83 762,75*	*0,00*	*83 762,75*	*62,51*	*0,00*
043	*Opérations ordre intérieur de la section*	*0,00*	*0,00*	*0,00*	*0,00*	*0,00*	*0,00*
Total des recettes d'ordre (3)		**134 000,00**	**83 762,75**	**0,00**	**83 762,75**	**62,51**	**0,00**
Total des recettes de fonctionnement de l'exercice		**134 000,00**	**83 763,20**	**0,00**	**83 763,20**	**62,51**	**0,00**
002 Excédent de fonctionnement reporté de N-1		**0,00**					
Total des recettes de la section de fonctionnement		**134 000,00**	**83 763,20**	**0,00**	**83 763,20**		**0,00**

(1) Recettes justifiées non titrées.

(2) Les comptes 78 peuvent figurer dans le détail du chapitre si la collectivité a opté pour le régime des provisions budgétaires, conformément aux dispositions législatives et réglementaires applicables.

(3) *RF 042 = DI 040*

II - EXÉCUTION BUDGÉTAIRE	II
Dépenses d'investissement - Vue détaillée	**B1**

Chapitre / Article	Intitulé	Prévisions (a)	Émissions (b)	Annulations (c)	Réalisations nettes (d=b-c)	Solde prévisions / réalisations (a-d)
total chapitre 018	RSA	0,00	0,00	0,00	0,00	0,00
total chapitre 20	Immobilisations incorporelles (sauf 204)	0,00	0,00	0,00	0,00	0,00
total chapitre 204	Subventions d'équipement versées	0,00	0,00	0,00	0,00	0,00
total chapitre 21	Immobilisations corporelles	0,00	0,00	0,00	0,00	0,00
total chapitre 22	Immobilisations reçues en affectation	0,00	0,00	0,00	0,00	0,00
total chapitre 23	Immobilisations en cours (sauf 2324)	0,00	0,00	0,00	0,00	0,00
Total des dépenses d'équipement		**0,00**	**0,00**	**0,00**	**0,00**	**0,00**
total chapitre 10	Dotations, fonds divers et réserves	0,00	0,00	0,00	0,00	0,00
total chapitre 13	Subventions d'investissement	0,00	0,00	0,00	0,00	0,00
total chapitre 16	Emprunts et dettes assimilées (sauf 1688 non budgétaire)	0,00	0,00	0,00	0,00	0,00
total chapitre 18	Compte de liaison : affectation (budgets annexes - régies non personnalisées)	0,00	0,00	0,00	0,00	0,00
total chapitre 26	Participations et créances rattachées à des participations	0,00	0,00	0,00	0,00	0,00
total chapitre 27	Autres immobilisations financières	0,00	0,00	0,00	0,00	0,00
Total des dépenses financières		**0,00**	**0,00**	**0,00**	**0,00**	**0,00**
total	Chapitres d'opérations pour compte de tiers	0,00	0,00	0,00	0,00	0,00
Total des dépenses réelles d'investissement		**0,00**	**0,00**	**0,00**	**0,00**	**0,00**
3351	*Terrains*	*0,00*	*83 762,75*	*0,00*	*83 762,75*	*0,00*
total chapitre 040	*Opérations d'ordre de transferts entre sections*	*134 000,00*	*83 762,75*	*0,00*	*83 762,75*	*50 237,25*
total chapitre 041	*Opérations patrimoniales*	*0,00*	*0,00*	*0,00*	*0,00*	*0,00*
Total des dépenses d'ordre en investissement		***134 000,00***	***83 762,75***	***0,00***	***83 762,75***	***50 237,25***

II - EXÉCUTION BUDGÉTAIRE	II
Dépenses d'investissement - Vue détaillée	B1

Chapitre / Article	Intitulé	Prévisions (a)	Émissions (b)	Annulations (c)	Réalisations nettes (d=b-c)	Solde prévisions / réalisations (a-d)
Total des dépenses d'investissement de l'exercice		134 000,00	83 762,75	0,00	83 762,75	50 237,25
001 Solde d'exécution de la section d'investissement reporté		0,00	0,00	0,00	0,00	0,00
Total des dépenses de la section d'investissement		134 000,00	83 762,75	0,00	83 762,75	50 237,25

II - EXÉCUTION BUDGÉTAIRE	II
Recettes d'investissement - Vue détaillée	**B2**

Chapitre / Article	Intitulé	Prévisions (a)	Émissions (b)	Annulations (c)	Réalisations nettes (d=b-c)	Solde prévisions / réalisations (a-d)
total chapitre 018	RSA	0,00	0,00	0,00	0,00	0,00
total chapitre 13	Subventions d'investissement	0,00	0,00	0,00	0,00	0,00
168751	GFP de rattachement	0,00	34 000,00	34 000,00	0,00	0,00
total chapitre 16	Emprunts et dettes assimilées	34 000,00	34 000,00	34 000,00	0,00	34 000,00
total chapitre 20	Immobilisations incorporelles (sauf 204)	0,00	0,00	0,00	0,00	0,00
total chapitre 204	Subventions d'équipement versées	0,00	0,00	0,00	0,00	0,00
total chapitre 21	Immobilisations corporelles	0,00	0,00	0,00	0,00	0,00
total chapitre 22	Immobilisations reçues en affectation	0,00	0,00	0,00	0,00	0,00
total chapitre 23	Immobilisations en cours (sauf 2324)	0,00	0,00	0,00	0,00	0,00
total chapitre 10	Dotations, fonds divers et réserves	0,00	0,00	0,00	0,00	0,00
total chapitre 18	Compte de liaison : affectation (budgets annexes - régies non personnalisées)	0,00	0,00	0,00	0,00	0,00
total chapitre 26	Participations et créances rattachées à des participations	0,00	0,00	0,00	0,00	0,00
total chapitre 27	Autres immobilisations financières	0,00	0,00	0,00	0,00	0,00
total chapitre 024	Produits des cessions d'immobilisations	0,00	0,00	0,00	0,00	0,00
total	Chapitres d'opérations pour compte de tiers	0,00	0,00	0,00	0,00	0,00
Total des recettes réelles d'investissement		**34 000,00**	**34 000,00**	**34 000,00**	**0,00**	**34 000,00**
total chapitre 021	*Virement de la section de fonctionnement*	*0,00*	*0,00*	*0,00*	*0,00*	*0,00*
3351	*Terrains*	*0,00*	*83 762,75*	*0,00*	*83 762,75*	*0,00*
total chapitre 040	*Opérations d'ordre de transferts entre sections*	*83 762,75*	*83 762,75*	*0,00*	*83 762,75*	*0,00*
total chapitre 041	*Opérations patrimoniales*	*0,00*	*0,00*	*0,00*	*0,00*	*0,00*
Total des recettes d'ordre en investissement		***83 762,75***	***83 762,75***	***0,00***	***83 762,75***	***0,00***

II - EXÉCUTION BUDGÉTAIRE	II
Recettes d'investissement - Vue détaillée	B2

Chapitre / Article	Intitulé	Prévisions (a)	Émissions (b)	Annulations (c)	Réalisations nettes (d=b-c)	Solde prévisions / réalisations (a-d)
Total des recettes d'investissement de l'exercice		117 762,75	117 762,75	34 000,00	83 762,75	34 000,00
001 Solde d'exécution de la section d'investissement reporté		16 237,25	0,00	0,00	0,00	0,00
Total des recettes de la section d'investissement		134 000,00	117 762,75	34 000,00	83 762,75	50 237,25

II – EXECUTION BUDGETAIRE	II
OPERATIONS D'EQUIPEMENT – DETAIL DES CHAPITRES ET ARTICLES	C1

Cet état ne contient pas d'information.

II - EXÉCUTION BUDGÉTAIRE	II
Dépenses de fonctionnement - Vue détaillée	**D1**

Chapitre / Article	Intitulé	Prévisions (a)	Émissions (b)	Annulations (c)	Réalisations nettes (d=b-c)	Solde prévisions / réalisations (a-d)
total chapitre 011	Charges à caractère général	50 232,25	0,00	0,00	0,00	50 232,25
total chapitre 012	Charges de personnel et frais assimilés	0,00	0,00	0,00	0,00	0,00
total chapitre 014	Atténuations de produits	0,00	0,00	0,00	0,00	0,00
total chapitre 016	APA	0,00	0,00	0,00	0,00	0,00
total chapitre 017	RSA/Régularisations de RMI	0,00	0,00	0,00	0,00	0,00
total chapitre 65	Autres charges de gestion courante (sauf 6586)	5,00	0,00	0,00	0,00	5,00
total chapitre 6586	Frais de fonctionnement des groupes d'élus (1)	0,00	0,00	0,00	0,00	0,00
Total des dépenses de gestion des services		**50 237,25**	**0,00**	**0,00**	**0,00**	**50 237,25**
total chapitre 66	Charges financières	0,00	0,00	0,00	0,00	0,00
total chapitre 67	Charges spécifiques	0,00	0,00	0,00	0,00	0,00
total chapitre 68	Dotations aux provisions	0,00	0,00	0,00	0,00	0,00
Total des dépenses réelles et mixtes		**50 237,25**	**0,00**	**0,00**	**0,00**	**50 237,25**
total chapitre 023	*Virement à la section d'investissement*	*0,00*	*0,00*	*0,00*	*0,00*	*0,00*
7133	*Variation des en-cours de production de biens.*	*0,00*	*83 762,75*	*0,00*	*83 762,75*	*0,00*
total chapitre 042	*Opérations d'ordre de transfert entre sections*	*83 762,75*	*83 762,75*	*0,00*	*83 762,75*	*0,00*
total chapitre 043	*Opérations d'ordre à l'intérieur de la section de fonctionnement*	*0,00*	*0,00*	*0,00*	*0,00*	*0,00*
Total des dépenses d'ordre de fonctionnement		***83 762,75***	***83 762,75***	***0,00***	***83 762,75***	***0,00***
Total des dépenses de fonctionnement de l'exercice		**134 000,00**	**83 762,75**	**0,00**	**83 762,75**	**50 237,25**
002 Résultat de fonctionnement reporté		**0,00**	**0,00**	**0,00**	**0,00**	**0,00**
Total des dépenses de la section de fonctionnement		**134 000,00**	**83 762,75**	**0,00**	**83 762,75**	**50 237,25**

II - EXÉCUTION BUDGÉTAIRE	II
Dépenses de fonctionnement - Vue détaillée	D1

(1) Collectivités de plus de 100 000 habitants

II - EXÉCUTION BUDGÉTAIRE	II
Recettes de fonctionnement - Vue détaillée	**D2**

II - EXÉCUTION BUDGÉTAIRE	II
Recettes de fonctionnement - Vue détaillée	**D2**

Chapitre / Article	Intitulé	Prévisions (a)	Émissions (b)	Annulations (c)	Réalisations nettes (d=b-c)	Solde prévisions / réalisations (a-d)
total chapitre 013	Atténuations de charges	0,00	0,00	0,00	0,00	0,00
total chapitre 016	APA	0,00	0,00	0,00	0,00	0,00
total chapitre 017	RSA/Régularisations de RMI	0,00	0,00	0,00	0,00	0,00
total chapitre 70	Produits des services, du domaine et ventes diverses	0,00	0,00	0,00	0,00	0,00
total chapitre 73	Impôts et taxes (sauf 731)	0,00	0,00	0,00	0,00	0,00
total chapitre 731	Fiscalité locale	0,00	0,00	0,00	0,00	0,00
total chapitre 74	Dotations et participations	0,00	0,00	0,00	0,00	0,00
75888	Autres	0,00	0,45	0,00	0,45	0,00
total chapitre 75	Autres produits de gestion courante	0,00	0,45	0,00	0,45	-0,45
Total des recettes de gestion des services		**0,00**	**0,45**	**0,00**	**0,45**	**-0,45**
total chapitre 76	Produits financiers	0,00	0,00	0,00	0,00	0,00
total chapitre 77	Produits spécifiques	0,00	0,00	0,00	0,00	0,00
total chapitre 78	Reprises sur provisions	0,00	0,00	0,00	0,00	0,00
Total des recettes réelles et mixtes		**0,00**	**0,45**	**0,00**	**0,45**	**-0,45**
7133	*Variation des en-cours de production de biens.*	*0,00*	*83 762,75*	*0,00*	*83 762,75*	*0,00*
total chapitre 042	*Opérations d'ordre de transfert entre sections*	*134 000,00*	*83 762,75*	*0,00*	*83 762,75*	*50 237,25*
total chapitre 043	*Opérations d'ordre à l'intérieur de la section de fonctionnement*	*0,00*	*0,00*	*0,00*	*0,00*	*0,00*
Total des recettes d'ordre de fonctionnement		***134 000,00***	***83 762,75***	***0,00***	***83 762,75***	***50 237,25***
Total des recettes de fonctionnement de l'exercice		**134 000,00**	**83 763,20**	**0,00**	**83 763,20**	**50 236,80**
002 Résultat de fonctionnement reporté		**0,00**	**0,00**	**0,00**	**0,00**	**0,00**
Total des recettes de la section de fonctionnement		**134 000,00**	**83 763,20**	**0,00**	**83 763,20**	**50 236,80**

II - EXÉCUTION BUDGÉTAIRE	II
Recettes de fonctionnement - Vue détaillée	D2

III – ÉTATS FINANCIERS	III
Bilan (en euros)	**A**

ACTIF	Note	Exercice N			Exercice N-1
		BRUT	amortissements, dépréciations	NET	NET
ACTIF IMMOBILISÉ		**0,00**	**0,00**	**0,00**	**0,00**
IMMOBILISATIONS INCORPORELLES		0,00	0,00	0,00	0,00
Subventions d'investissement versées		0,00	0,00	0,00	0,00
Autres immobilisations incorporelles		0,00	0,00	0,00	0,00
Immobilisations incorporelles en cours		0,00	0,00	0,00	0,00
IMMOBILISATIONS CORPORELLES		0,00	0,00	0,00	0,00
Terrains		0,00	0,00	0,00	0,00
Constructions		0,00	0,00	0,00	0,00
Réseaux et installations de voirie		0,00	0,00	0,00	0,00
Réseaux divers		0,00	0,00	0,00	0,00
Installations techniques, agencements et matériel		0,00	0,00	0,00	0,00
Immobilisations mises en concessions ou affermées		0,00	0,00	0,00	0,00
Autres		0,00	0,00	0,00	0,00
Immobilisations corporelles en cours		0,00	0,00	0,00	0,00
DROITS DE RETOUR RELATIFS AUX BIENS MIS A DISPOSITION OU AFFECTÉS		0,00	0,00	0,00	0,00
IMMOBILISATIONS FINANCIÈRES		0,00	0,00	0,00	0,00
TOTAL ACTIF IMMOBILISÉ (I)		**0,00**	**0,00**	**0,00**	**0,00**
ACTIF CIRCULANT		**0,00**	**0,00**	**0,00**	**0,00**
STOCKS		83 762,75	0,00	83 762,75	83 762,75
CRÉANCES		0,00	0,00	0,00	0,00
Créances sur des entités publiques, des organismes internationaux et la Commission européenne		2 153,00	0,00	2 153,00	2 152,55
Créances sur les redevables et comptes rattachés		0,00	0,00	0,00	0,00
Avances et acomptes versés par la collectivité		0,00	0,00	0,00	0,00
Créances correspondant à des opérations pour compte de tiers		0,00	0,00	0,00	0,00
Créances sur budgets annexes		14 084,70	0,00	14 084,70	14 084,70
Créances sur les autres débiteurs		0,00	0,00	0,00	0,00

III – ÉTATS FINANCIERS	III
Bilan (en euros)	**A**

ACTIF	Note	Exercice N			Exercice N-1
		BRUT	amortissements, dépréciations	NET	NET
CHARGES CONSTATÉES D'AVANCE		0,00	0,00	0,00	0,00
TOTAL ACTIF CIRCULANT (HORS TRÉSORERIE) (II)		**100 000,45**	**0,00**	**100 000,45**	**100 000,00**
TRÉSORERIE		**0,00**	**0,00**	**0,00**	**0,00**
VALEURS MOBILIÈRES DE PLACEMENT		0,00	0,00	0,00	0,00
DISPONIBILITÉS		0,00	0,00	0,00	0,00
AUTRES		0,00	0,00	0,00	0,00
TOTAL TRÉSORERIE (III)		**0,00**	**0,00**	**0,00**	**0,00**
COMPTES DE REGULARISATION (dont primes de remboursement des obligations) (IV)		0,00	0,00	0,00	0,00
ÉCARTS DE CONVERSION ACTIF (V)		0,00	0,00	0,00	0,00
TOTAL GÉNÉRAL (I + II + III + IV + V)		**100 000,45**	**0,00**	**100 000,45**	**100 000,00**

III – ÉTATS FINANCIERS	III
Bilan (en euros)	A

FONDS PROPRES ET PASSIF	Note	Exercice N	Exercice N-1
FONDS PROPRES		**0,00**	**0,00**
APPORTS NON RATTACHÉS A UN ACTIF DÉTERMINÉ		0,00	0,00
Dotations		0,00	0,00
Fonds globalisés		0,00	0,00
SUBVENTIONS D'INVESTISSEMENT		0,00	0,00
Rattachées à un actif amortissable		0,00	0,00
Rattachées à un actif non amortissable		0,00	0,00
NEUTRALISATIONS ET RÉGULARISATIONS		0,00	0,00
RÉSERVES		0,00	0,00
REPORT A NOUVEAU		0,00	-76 238,42
RÉSULTAT DE L'EXERCICE		0,45	76 238,42
DROITS DU CONCÉDANT ET DE L'AFFERMANT		0,00	0,00
DROITS DE L'AFFECTANT ET DU REMETTANT		0,00	0,00
TOTAL FONDS PROPRES (I)		**0,45**	**0,00**
PASSIF		**0,00**	**0,00**
PROVISIONS POUR RISQUES ET CHARGES		**0,00**	**0,00**
PROVISIONS POUR RISQUES		0,00	0,00
PROVISIONS POUR CHARGES		0,00	0,00
TOTAL PROVISIONS POUR RISQUES ET CHARGES (1)		**0,00**	**0,00**
DETTES FINANCIÈRES		**0,00**	**0,00**
EMPRUNTS OBLIGATAIRES		0,00	0,00
EMPRUNTS SOUSCRITS AUPRÈS DES ÉTABLISSEMENTS DE CRÉDIT		0,00	0,00
DETTES FINANCIÈRES ET AUTRES EMPRUNTS		100 000,00	100 000,00
TOTAL DETTES FINANCIÈRES (2)		**100 000,00**	**100 000,00**
DETTES NON FINANCIÈRES		**0,00**	**0,00**
Dettes fournisseurs et comptes rattachés		0,00	0,00
Dettes fiscales et sociales		0,00	0,00
Avances et acomptes reçus		0,00	0,00
Dettes correspondant à des opérations pour compte de tiers		0,00	0,00

III – ÉTATS FINANCIERS	III
Bilan (en euros)	**A**

FONDS PROPRES ET PASSIF	Note	Exercice N	Exercice N-1
Fonds gérés par la collectivité		0,00	0,00
Dettes sur budgets annexes		0,00	0,00
Autres dettes non financières		0,00	0,00
PRODUITS CONSTATÉS D'AVANCE		0,00	0,00
TOTAL DETTES NON FINANCIÈRES (3)		**0,00**	**0,00**
TRÉSORERIE		**0,00**	**0,00**
AUTRES ÉLÉMENTS DE TRÉSORERIE PASSIVE		0,00	0,00
TOTAL TRÉSORERIE (4)		**0,00**	**0,00**
TOTAL PASSIF (II) = (1+2+3+4)		**100 000,00**	**100 000,00**
COMPTES DE RÉGULARISATION (III)		0,00	0,00
ÉCARTS DE CONVERSION PASSIF (IV)		0,00	0,00
TOTAL GÉNÉRAL (I+II+III+IV)		**100 000,45**	**100 000,00**

III – ÉTATS FINANCIERS	III
Compte de résultat (en euros)	**B**

	Note	Exercice N	Exercice N-1	Variation
PRODUITS DE FONCTIONNEMENT		**0,00**	**0,00**	**0,00**
PRODUITS SANS CONTREPARTIE DIRECTE (ou subventions et produits assimilés)		**0,00**	**0,00**	**0,00**
Dotations de l'état		0,00	0,00	0,00
Participations		0,00	0,00	0,00
Compensations, autres attributions et autres participations		0,00	0,00	0,00
Dons et legs		0,00	0,00	0,00
Impôts et taxes		0,00	0,00	0,00
PRODUITS AVEC CONTREPARTIE DIRECTE		**0,00**	**0,00**	**0,00**
Ventes de biens ou prestations de services		0,00	0,00	0,00
Produits des cessions d'actifs		0,00	0,00	0,00
Autres produits de gestion		0,45	0,00	0,45
Production stockée et immobilisée		0,00	83 762,75	-83 762,75
AUTRES PRODUITS		**0,00**	**0,00**	**0,00**
Reprises sur amortissement, dépréciations, provisions et transferts de charges		0,00	0,00	0,00
Reprises du financement rattaché à un actif		0,00	0,00	0,00
Neutralisation des amortissements, dépréciations et provisions		0,00	0,00	0,00
Neutralisation des moins-values de cession		0,00	0,00	0,00
TOTAL PRODUITS DE FONCTIONNEMENT (I)		**0,45**	**83 762,75**	**-83 762,30**
CHARGES DE FONCTIONNEMENT		**0,00**	**0,00**	**0,00**
Achats et charges externes		0,00	7 524,33	-7 524,33
Charges de personnel		0,00	0,00	0,00
Dont salaires, traitements et rémunérations diverses		*0,00*	*0,00*	*0,00*
Dont charges sociales		*0,00*	*0,00*	*0,00*
Indemnités des élus (et membres du CESR)		0,00	0,00	0,00
Autres charges de fonctionnement (dont pertes sur créances irrécouvrables)		0,00	0,00	0,00
Impôts et taxes		0,00	0,00	0,00
Dotations aux amortissements, dépréciations, provisions		0,00	0,00	0,00
Valeurs nettes comptables des éléments d'actifs cédés		0,00	0,00	0,00

III – ÉTATS FINANCIERS	III
Compte de résultat (en euros)	**B**

	Note	Exercice N	Exercice N-1	Variation
Neutralisation des dépréciations et provisions		0,00	0,00	0,00
Neutralisation des plus-values de cession		0,00	0,00	0,00
TOTAL CHARGES DE FONCTIONNEMENT (II)		**0,00**	**7 524,33**	**-7 524,33**
CHARGES D'INTERVENTION		**0,00**	**0,00**	**0,00**
Dispositifs d'intervention pour compte propre		0,00	0,00	0,00
Dont ménages		*0,00*	*0,00*	*0,00*
Dont personnes morales de droit privé		*0,00*	*0,00*	*0,00*
Dont collectivités territoriales		*0,00*	*0,00*	*0,00*
Dont autres organismes publics		*0,00*	*0,00*	*0,00*
Dont établissements d'enseignement		*0,00*	*0,00*	*0,00*
Charges résultant de la mise en jeu de la garantie de la collectivité		0,00	0,00	0,00
Autres charges		0,00	0,00	0,00
TOTAL CHARGES D'INTERVENTION (III)		**0,00**	**0,00**	**0,00**
PRODUITS (ou CHARGES) NETS DE L'ACTIVITE (IV = I - II - III)		**0,45**	**76 238,42**	**-76 237,97**
PRODUITS FINANCIERS		**0,00**	**0,00**	**0,00**
Produits des participations et des prêts		0,00	0,00	0,00
Produits des valeurs mobilières de placement		0,00	0,00	0,00
Produits nets sur cessions de valeurs mobilières de placement		0,00	0,00	0,00
Autres produits financiers		0,00	0,00	0,00
Reprises sur amortissements, dépréciations, provisions financières et transferts de charges		0,00	0,00	0,00
TOTAL PRODUITS FINANCIERS (V)		**0,00**	**0,00**	**0,00**
CHARGES FINANCIERES		**0,00**	**0,00**	**0,00**
Charges d'intérêts		0,00	0,00	0,00
Charges nettes sur cessions de valeurs mobilières de placement		0,00	0,00	0,00
Autres charges financières		0,00	0,00	0,00
Dotations aux amortissements, aux dépréciations et aux provisions financières		0,00	0,00	0,00
TOTAL CHARGES FINANCIERES (VI)		**0,00**	**0,00**	**0,00**
PRODUITS (ou CHARGES) FINANCIERS NETS (VII = V - VI)		**0,00**	**0,00**	**0,00**

III – ÉTATS FINANCIERS	III
Compte de résultat (en euros)	B

	Note	Exercice N	Exercice N-1	Variation
RESULTAT DE L'EXERCICE (VIII = IV + VII)		0,45	76 238,42	-76 237,97

III – ÉTATS FINANCIERS	III
Annexe	**C**

L’annexe est une pièce jointe au compte financier unique pour les collectivités ayant recours à la certification des comptes.

Pour les autres collectivités, cet état est SANS OBJET.

III – ÉTATS FINANCIERS | III

Balance des comptes | D

Numéro de compte	Libellé du compte	Balance d'entrée		Opérations non budgétaires		Opérations budgétaires		Total		Soldes	
		Débit	Crédit	Débit	Crédit	Débit	Crédit	Débit	Crédit	Débit	Crédit
119	Report à nouveau (solde débiteur)	76 238,42	0,00	0,00	76 238,42	0,00	0,00	76 238,42	76 238,42	0,00	0,00
	Sous Total compte 11	**76 238,42**	**0,00**	**0,00**	**76 238,42**	**0,00**	**0,00**	**76 238,42**	**76 238,42**	**0,00**	**0,00**
12	RÉSULTAT DE L'EXERCICE (Excédentaire ou	0,00	76 238,42	76 238,42	0,00	0,00	0,00	76 238,42	76 238,42	0,00	0,00
	Sous Total compte 12	**0,00**	**76 238,42**	**76 238,42**	**0,00**	**0,00**	**0,00**	**76 238,42**	**76 238,42**	**0,00**	**0,00**
168751	GFP de rattachement	0,00	100 000,00	0,00	0,00	34 000,00	34 000,00	34 000,00	134 000,00	0,00	100 000,00
	Sous Total compte 16875	**0,00**	**100 000,00**	**0,00**	**0,00**	**34 000,00**	**34 000,00**	**34 000,00**	**134 000,00**	**0,00**	**100 000,00**
	Sous Total compte 1687	**0,00**	**100 000,00**	**0,00**	**0,00**	**34 000,00**	**34 000,00**	**34 000,00**	**134 000,00**	**0,00**	**100 000,00**
	Sous Total compte 168	**0,00**	**100 000,00**	**0,00**	**0,00**	**34 000,00**	**34 000,00**	**34 000,00**	**134 000,00**	**0,00**	**100 000,00**
	Sous Total compte 16	**0,00**	**100 000,00**	**0,00**	**0,00**	**34 000,00**	**34 000,00**	**34 000,00**	**134 000,00**	**0,00**	**100 000,00**
	Total classe 1	**76 238,42**	**176 238,42**	**76 238,42**	**76 238,42**	**34 000,00**	**34 000,00**	**186 476,84**	**286 476,84**	**0,00**	**100 000,00**
3351	Terrains	83 762,75	0,00	0,00	0,00	83 762,75	83 762,75	167 525,50	83 762,75	83 762,75	0,00
	Sous Total compte 335	**83 762,75**	**0,00**	**0,00**	**0,00**	**83 762,75**	**83 762,75**	**167 525,50**	**83 762,75**	**83 762,75**	**0,00**
	Sous Total compte 33	**83 762,75**	**0,00**	**0,00**	**0,00**	**83 762,75**	**83 762,75**	**167 525,50**	**83 762,75**	**83 762,75**	**0,00**
	Total classe 3	**83 762,75**	**0,00**	**0,00**	**0,00**	**83 762,75**	**83 762,75**	**167 525,50**	**83 762,75**	**83 762,75**	**0,00**
44352	Recettes - Amiable	0,00	0,00	34 000,00	34 000,00	0,00	0,00	34 000,00	34 000,00	0,00	0,00
	Sous Total compte 4435	**0,00**	**0,00**	**34 000,00**	**34 000,00**	**0,00**	**0,00**	**34 000,00**	**34 000,00**	**0,00**	**0,00**
	Sous Total compte 443	**0,00**	**0,00**	**34 000,00**	**34 000,00**	**0,00**	**0,00**	**34 000,00**	**34 000,00**	**0,00**	**0,00**
44566	T.V.A. sur autres biens et services	647,55	0,00	0,45	648,00	0,00	0,00	648,00	648,00	0,00	0,00
44567	Crédit de T.V.A. à reporter	1 505,00	0,00	4 306,00	3 658,00	0,00	0,00	5 811,00	3 658,00	2 153,00	0,00
	Sous Total compte 4456	**2 152,55**	**0,00**	**4 306,45**	**4 306,00**	**0,00**	**0,00**	**6 459,00**	**4 306,00**	**2 153,00**	**0,00**
	Sous Total compte 445	**2 152,55**	**0,00**	**4 306,45**	**4 306,00**	**0,00**	**0,00**	**6 459,00**	**4 306,00**	**2 153,00**	**0,00**

III – ÉTATS FINANCIERS	III
Balance des comptes	D

Numéro de compte	Libellé du compte	Balance d'entrée		Opérations non budgétaires		Opérations budgétaires		Total		Soldes	
		Débit	Crédit	Débit	Crédit	Débit	Crédit	Débit	Crédit	Débit	Crédit
	Sous Total compte 44	**2 152,55**	**0,00**	**38 306,45**	**38 306,00**	**0,00**	**0,00**	**40 459,00**	**38 306,00**	**2 153,00**	**0,00**
4519	Compte de rattachement avec... (à subdiv	14 084,70	0,00	0,00	0,00	0,00	0,00	14 084,70	0,00	14 084,70	0,00
	Sous Total compte 451	**14 084,70**	**0,00**	**0,00**	**0,00**	**0,00**	**0,00**	**14 084,70**	**0,00**	**14 084,70**	**0,00**
	Sous Total compte 45	**14 084,70**	**0,00**	**0,00**	**0,00**	**0,00**	**0,00**	**14 084,70**	**0,00**	**14 084,70**	**0,00**
4784	Arrondis sur déclaration de TVA	0,00	0,00	0,45	0,45	0,00	0,00	0,45	0,45	0,00	0,00
	Sous Total compte 478	**0,00**	**0,00**	**0,45**	**0,45**	**0,00**	**0,00**	**0,45**	**0,45**	**0,00**	**0,00**
	Sous Total compte 47	**0,00**	**0,00**	**0,45**	**0,45**	**0,00**	**0,00**	**0,45**	**0,45**	**0,00**	**0,00**
	Total classe 4	**16 237,25**	**0,00**	**38 306,90**	**38 306,45**	**0,00**	**0,00**	**54 544,15**	**38 306,45**	**16 237,70**	**0,00**
580	Opérations d'ordre budgétaires	0,00	0,00	167 525,50	167 525,50	0,00	0,00	167 525,50	167 525,50	0,00	0,00
	Sous Total compte 58	**0,00**	**0,00**	**167 525,50**	**167 525,50**	**0,00**	**0,00**	**167 525,50**	**167 525,50**	**0,00**	**0,00**
	Total classe 5	**0,00**	**0,00**	**167 525,50**	**167 525,50**	**0,00**	**0,00**	**167 525,50**	**167 525,50**	**0,00**	**0,00**
7133	Variation des en-cours de production de	0,00	0,00	0,00	0,00	83 762,75	83 762,75	83 762,75	83 762,75	0,00	0,00
	Sous Total compte 713	**0,00**	**0,00**	**0,00**	**0,00**	**83 762,75**	**83 762,75**	**83 762,75**	**83 762,75**	**0,00**	**0,00**
	Sous Total compte 71	**0,00**	**0,00**	**0,00**	**0,00**	**83 762,75**	**83 762,75**	**83 762,75**	**83 762,75**	**0,00**	**0,00**
75888	Autres	0,00	0,00	0,00	0,00	0,00	0,45	0,00	0,45	0,00	0,45
	Sous Total compte 7588	**0,00**	**0,00**	**0,00**	**0,00**	**0,00**	**0,45**	**0,00**	**0,45**	**0,00**	**0,45**
	Sous Total compte 758	**0,00**	**0,00**	**0,00**	**0,00**	**0,00**	**0,45**	**0,00**	**0,45**	**0,00**	**0,45**
	Sous Total compte 75	**0,00**	**0,00**	**0,00**	**0,00**	**0,00**	**0,45**	**0,00**	**0,45**	**0,00**	**0,45**
	Total classe 7	**0,00**	**0,00**	**0,00**	**0,00**	**83 762,75**	**83 763,20**	**83 762,75**	**83 763,20**	**0,00**	**0,45**
	Total général	**176 238,42**	**176 238,42**	**282 070,82**	**282 070,37**	**201 525,50**	**201 525,95**	**659 834,74**	**659 834,74**	**100 000,45**	**100 000,45**

IV – ÉTATS ANNEXÉS — IV

PRESENTATION CROISEE, SECTION D'INVESTISSEMENT – VUE D'ENSEMBLE — A1

Chapitre nature	Libellé	01 Opérations non ventilables	0 Services généraux (hors 01 et Gestion des fonds européens)	0-5 Gestion des fonds européens	1 Sécurité	2 Enseign., formation prof.,apprentissage	3 Cult., vie soc., jeun., sports, loisirs	4 Santé et action sociale (hors RSA)	4-4 RSA
DEPENSES		**0,00**	**0,00**	**0,00**	**0,00**	**0,00**	**0,00**	**0,00**	**0,00**
10	Dotations, fonds divers et réserves	0,00	0,00	0,00	0,00	0,00	0,00	0,00	0,00
13	Subventions d'investissement	0,00	0,00	0,00	0,00	0,00	0,00	0,00	0,00
16	Emprunts et dettes assimilées	0,00	0,00	0,00	0,00	0,00	0,00	0,00	0,00
18	Cpte de liaison : affectation (BA,régie)	0,00	0,00	0,00	0,00	0,00	0,00	0,00	0,00
20	Immobilisations incorporelles (sauf 204)	0,00	0,00	0,00	0,00	0,00	0,00	0,00	0,00
204	Subventions d'équipement versées	0,00	0,00	0,00	0,00	0,00	0,00	0,00	0,00
21	Immobilisations corporelles	0,00	0,00	0,00	0,00	0,00	0,00	0,00	0,00
22	Immobilisations reçues en affectation	0,00	0,00	0,00	0,00	0,00	0,00	0,00	0,00
23	Immobilisations en cours (sauf 2324)	0,00	0,00	0,00	0,00	0,00	0,00	0,00	0,00
26	Participations et créances rattachées	0,00	0,00	0,00	0,00	0,00	0,00	0,00	0,00
27	Autres immobilisations financières	0,00	0,00	0,00	0,00	0,00	0,00	0,00	0,00
45	Opérations pour compte de tiers	0,00	0,00	0,00	0,00	0,00	0,00	0,00	0,00
RECETTES		**0,00**	**0,00**	**0,00**	**0,00**	**0,00**	**0,00**	**0,00**	**0,00**
10	Dotations, fonds divers et réserves	0,00	0,00	0,00	0,00	0,00	0,00	0,00	0,00
13	Subventions d'investissement	0,00	0,00	0,00	0,00	0,00	0,00	0,00	0,00
16	Emprunts et dettes assimilées	0,00	0,00	0,00	0,00	0,00	0,00	0,00	0,00
18	Cpte de liaison : affectation (BA,régie)	0,00	0,00	0,00	0,00	0,00	0,00	0,00	0,00
20	Immobilisations incorporelles (sauf 204)	0,00	0,00	0,00	0,00	0,00	0,00	0,00	0,00
204	Subventions d'équipement versées	0,00	0,00	0,00	0,00	0,00	0,00	0,00	0,00
21	Immobilisations corporelles	0,00	0,00	0,00	0,00	0,00	0,00	0,00	0,00
22	Immobilisations reçues en affectation	0,00	0,00	0,00	0,00	0,00	0,00	0,00	0,00
23	Immobilisations en cours (sauf 2324)	0,00	0,00	0,00	0,00	0,00	0,00	0,00	0,00
26	Participations et créances rattachées	0,00	0,00	0,00	0,00	0,00	0,00	0,00	0,00
27	Autres immobilisations financières	0,00	0,00	0,00	0,00	0,00	0,00	0,00	0,00
45	Opérations pour compte de tiers	0,00	0,00	0,00	0,00	0,00	0,00	0,00	0,00

IV – ÉTATS ANNEXÉS

IV

PRESENTATION CROISEE , SECTION D'INVESTISSEMENT – VUE D'ENSEMBLE (suite)

A1

Chapitre nature	Libellé	5 Aménagement des territoires et habitat	6 Action économique	7 Environnement	8 Transports	9 Fonction en réserve	TOTAL
DEPENSES		**0,00**	**0,00**	**0,00**	**0,00**		**0,00**
10	Dotations, fonds divers et réserves	0,00	0,00	0,00	0,00		0,00
13	Subventions d'investissement	0,00	0,00	0,00	0,00		0,00
16	Emprunts et dettes assimilées	0,00	0,00	0,00	0,00		0,00
18	Cpte de liaison : affectation (BA,régie)	0,00	0,00	0,00	0,00		0,00
20	Immobilisations incorporelles (sauf 204)	0,00	0,00	0,00	0,00		0,00
204	Subventions d'équipement versées	0,00	0,00	0,00	0,00		0,00
21	Immobilisations corporelles	0,00	0,00	0,00	0,00		0,00
22	Immobilisations reçues en affectation	0,00	0,00	0,00	0,00		0,00
23	Immobilisations en cours (sauf 2324)	0,00	0,00	0,00	0,00		0,00
26	Participations et créances rattachées	0,00	0,00	0,00	0,00		0,00
27	Autres immobilisations financières	0,00	0,00	0,00	0,00		0,00
45	Opérations pour compte de tiers	0,00	0,00	0,00	0,00		0,00
RECETTES		**0,00**	**0,00**	**0,00**	**0,00**		**0,00**
10	Dotations, fonds divers et réserves	0,00	0,00	0,00	0,00		0,00
13	Subventions d'investissement	0,00	0,00	0,00	0,00		0,00
16	Emprunts et dettes assimilées	0,00	0,00	0,00	0,00		0,00
18	Cpte de liaison : affectation (BA,régie)	0,00	0,00	0,00	0,00		0,00
20	Immobilisations incorporelles (sauf 204)	0,00	0,00	0,00	0,00		0,00
204	Subventions d'équipement versées	0,00	0,00	0,00	0,00		0,00
21	Immobilisations corporelles	0,00	0,00	0,00	0,00		0,00
22	Immobilisations reçues en affectation	0,00	0,00	0,00	0,00		0,00
23	Immobilisations en cours (sauf 2324)	0,00	0,00	0,00	0,00		0,00
26	Participations et créances rattachées	0,00	0,00	0,00	0,00		0,00
27	Autres immobilisations financières	0,00	0,00	0,00	0,00		0,00
45	Opérations pour compte de tiers	0,00	0,00	0,00	0,00		0,00

IV – ÉTATS ANNEXÉS

IV

PRESENTATION CROISEE, SECTION DE FONCTIONNEMENT – VUE D'ENSEMBLE

A2

Chapitre nature	Libellé	01 Opérations non ventilables	0 Services généraux (hors 01 et Gestion des fonds européens)	0-5 Gestion des fonds européens	1 Sécurité	2 Enseign., formation prof.,apprentissage	3 Cult., vie soc., jeun., sports, loisirs	4 Santé et action sociale (hors APA et RSA / Régularisation de RMI)	4-3 APA
DEPENSES		**0,00**	**0,00**	**0,00**	**0,00**	**0,00**	**0,00**	**0,00**	**0,00**
011	Charges à caractère général	0,00	0,00	0,00	0,00	0,00	0,00	0,00	0,00
012	Charges de personnel et frais assimilés	0,00	0,00	0,00	0,00	0,00	0,00	0,00	0,00
014	Atténuations de produits	0,00	0,00	0,00	0,00	0,00	0,00	0,00	0,00
65	Autres charges de gestion courante	0,00	0,00	0,00	0,00	0,00	0,00	0,00	0,00
6586	Frais fonctionnement des groupes d'élus	0,00	0,00	0,00	0,00	0,00	0,00	0,00	0,00
66	Charges financières	0,00	0,00	0,00	0,00	0,00	0,00	0,00	0,00
67	Charges spécifiques	0,00	0,00	0,00	0,00	0,00	0,00	0,00	0,00
68	Dotations aux provisions, dépréciations	0,00	0,00	0,00	0,00	0,00	0,00	0,00	0,00
RECETTES		**0,00**	**0,00**	**0,00**	**0,00**	**0,00**	**0,00**	**0,00**	**0,00**
013	Atténuations de charges	0,00	0,00	0,00	0,00	0,00	0,00	0,00	0,00
70	Prod. services, domaine, ventes diverses	0,00	0,00	0,00	0,00	0,00	0,00	0,00	0,00
73	Impôts et taxes	0,00	0,00	0,00	0,00	0,00	0,00	0,00	0,00
731	Fiscalité locale	0,00	0,00	0,00	0,00	0,00	0,00	0,00	0,00
74	Dotations et participations	0,00	0,00	0,00	0,00	0,00	0,00	0,00	0,00
75	Autres produits de gestion courante	0,00	0,00	0,00	0,00	0,00	0,00	0,00	0,00
76	Produits financiers	0,00	0,00	0,00	0,00	0,00	0,00	0,00	0,00
77	Produits spécifiques	0,00	0,00	0,00	0,00	0,00	0,00	0,00	0,00
78	Reprises amort., dépréciations, prov.	0,00	0,00	0,00	0,00	0,00	0,00	0,00	0,00

IV – ÉTATS ANNEXÉS

IV

PRESENTATION CROISEE, SECTION DE FONCTIONNEMENT – VUE D'ENSEMBLE (suite)

A2

Chapitre nature	Libellé	4-4 RSA / Régularisation de RMI	5 Aménagement des territoires et habitat	6 Action économique	7 Environnement	8 Transports	9 Fonction en réserve	TOTAL
DEPENSES		**0,00**	**0,00**	**0,00**	**0,00**	**0,00**		**0,00**
011	Charges à caractère général	0,00	0,00	0,00	0,00	0,00		0,00
012	Charges de personnel et frais assimilés	0,00	0,00	0,00	0,00	0,00		0,00
014	Atténuations de produits	0,00	0,00	0,00	0,00	0,00		0,00
65	Autres charges de gestion courante	0,00	0,00	0,00	0,00	0,00		0,00
6586	Frais fonctionnement des groupes d'élus	0,00	0,00	0,00	0,00	0,00		0,00
66	Charges financières	0,00	0,00	0,00	0,00	0,00		0,00
67	Charges spécifiques	0,00	0,00	0,00	0,00	0,00		0,00
68	Dotations aux provisions, dépréciations	0,00	0,00	0,00	0,00	0,00		0,00
RECETTES		**0,00**	**0,00**	**0,45**	**0,00**	**0,00**		**0,45**
013	Atténuations de charges	0,00	0,00	0,00	0,00	0,00		0,00
70	Prod. services, domaine, ventes diverses	0,00	0,00	0,00	0,00	0,00		0,00
73	Impôts et taxes	0,00	0,00	0,00	0,00	0,00		0,00
731	Fiscalité locale	0,00	0,00	0,00	0,00	0,00		0,00
74	Dotations et participations	0,00	0,00	0,00	0,00	0,00		0,00
75	Autres produits de gestion courante	0,00	0,00	0,45	0,00	0,00		0,45
76	Produits financiers	0,00	0,00	0,00	0,00	0,00		0,00
77	Produits spécifiques	0,00	0,00	0,00	0,00	0,00		0,00
78	Reprises amort., dépréciations, prov.	0,00	0,00	0,00	0,00	0,00		0,00

IV – ÉTATS ANNEXÉS	IV
PRÉSENTATION AGRÉGÉE DU BUDGET PRINCIPAL ET DES BUDGETS ANNEXES	A3

1 – BUDGET PRINCIPAL

SECTION	Prévisions	Réalisations – mandats ou titres (1)	Restes à réaliser au 31/12	Crédits sans emploi
INVESTISSEMENT				
DEPENSES	134 000,00	83 762,75	0,00	50 237,25
RECETTES	134 000,00	100 000,00	0,00	34 000,00
FONCTIONNEMENT				
DEPENSES	134 000,00	83 762,75	0,00	50 237,25
RECETTES	134 000,00	83 763,20	0,00	50 236,80

(1) Y compris les rattachements.

2 – BUDGETS ANNEXES (autant de tableaux que de budget)

(1) Y compris les rattachements.

3 – PRESENTATION AGREGEE DU BUDGET PRINCIPAL ET DES BUDGETS ANNEXES (avant la neutralisation des flux réciproques)

SECTION	Prévisions	Réalisations – mandats ou titres (1)	Restes à réaliser au 31/12	Crédits sans emploi
INVESTISSEMENT				
DEPENSES	134 000,00	83 762,75	0,00	50 237,25
RECETTES	134 000,00	100 000,00	0,00	34 000,00
FONCTIONNEMENT				
DEPENSES	134 000,00	83 762,75	0,00	50 237,25
RECETTES	134 000,00	83 763,20	0,00	50 236,80

(1) Y compris les rattachements.

4 – FLUX RECIPROQUES ENTRE LE BUDGET PRINCIPAL ET LES BUDGETS ANNEXES (cf. liste des principales opérations en annexe de l'instruction budgétaire et comptable) (1)

SECTION	Prévisions	Réalisations – mandats ou titres (2)	Restes à réaliser au 31/12	Crédits sans emploi
INVESTISSEMENT				
DEPENSES	0,00	0,00	0,00	0,00
RECETTES	0,00	0,00	0,00	0,00
FONCTIONNEMENT				
DEPENSES	0,00	0,00	0,00	0,00
RECETTES	0,00	0,00	0,00	0,00

(1) La présentation de ce tableau des flux réciproques est facultative.

(2) Y compris les rattachements.

5 – PRESENTATION CONSOLIDEE DU BUDGET PRINCIPAL ET DES BUDGETS ANNEXES (après la neutralisation des flux réciproques) (1)

SECTION	Prévisions	Réalisations – mandats ou titres (2)	Restes à réaliser au 31/12	Crédits sans emploi
INVESTISSEMENT				
DEPENSES	134 000,00	83 762,75	0,00	50 237,25
RECETTES	134 000,00	100 000,00	0,00	34 000,00
FONCTIONNEMENT				
DEPENSES	134 000,00	83 762,75	0,00	50 237,25
RECETTES	134 000,00	83 763,20	0,00	50 236,80
TOTAL GENERAL DES DEPENSES	**268 000,00**	**167 525,50**	**0,00**	**100 474,50**
TOTAL GENERAL DES RECETTES	**268 000,00**	**183 763,20**	**0,00**	**84 236,80**

(1) La présentation de ce tableau est obligatoire si celui des flux réciproques est produit.

(2) Y compris les rattachements.

IV – ÉTATS ANNEXÉS	IV
B – ÉTATS ANNEXÉS PATRIMONIAUX – ETAT DE LA DETTE – DETAIL DES CREDITS DE TRESORERIE	B1.1

DETAIL DES CREDITS DE TRESORERIE (1)

Nature (Pour chaque ligne, indiquer le numéro de contrat)	Date de la décision de réaliser la ligne de trésorerie (2)	Montant maximum autorisé au 01/01/N	Montant des tirages N	Montant des remboursements N		Encours restant dû au 31/12/N
				Intérêts (3)	Remboursement du tirage	
5191 Avances du Trésor						
5192 Avances de trésorerie						
51931 Lignes de trésorerie						
51932 Lignes de trésorerie liées à un emprunt						
5194 Billets de trésorerie						
5198 Autres crédits de trésorerie						
519 Crédits de trésorerie (Total)		0,00	0,00	0,00	0,00	0,00

(1) Circulaire n° NOR : INTB8900071C du 22/02/1989.

(2) Indiquer la date de la délibération de l'assemblée autorisant la ligne de trésorerie ou la date de la décision de l'ordonnateur de réaliser la ligne de trésorerie sur la base d'un montant maximum autorisé par l'organe délibérant (article M. 4221-5 du CGCT).

(3) Il s'agit des intérêts comptabilisés au compte 6615.

IV – ÉTATS ANNEXÉS	IV
B – ÉTATS ANNEXÉS PATRIMONIAUX – ETAT DE LA DETTE – REPARTITION PAR NATURE DE DETTE	B1.2

REPARTITION PAR NATURE DE DETTE (hors 16449 et 166)

Nature (Pour chaque ligne, indiquer le numéro de contrat)	Emprunts et dettes à l'origine du contrat													
	Organisme prêteur ou chef de file	Date de signature	Date d'émission ou date de mobilisation (1)	Date du premier rembour- sement	Nominal (2)	Type de taux d'intérêt (3)	Index (4)	Taux initial		Devise	Pério- dicité des rembour- sements (6)	Profil d'amor- tissement (7)	Possibilité de rembour- sement anticipé O/N	Caté- gorie d'em- prunt (8)
								Niveau de taux (5)	Taux actuariel					
163 Emprunts obligataires (Total)					**0,00**									
164 Emprunts auprès des établissements financiers (Total)					**0,00**									
1641 Emprunts en euros (total)					0,00									
1643 Emprunts en devises (total)					0,00									
16441 Emprunts assortis d'une option de tirage sur ligne de trésorerie (total)					0,00									
165 Dépôts et cautionnements reçus (Total)					**0,00**									
167 Emprunts et dettes assortis de conditions particulières (Total)					**0,00**									

Nature (Pour chaque ligne, indiquer le numéro de contrat)	Emprunts et dettes à l'origine du contrat													
	Organisme prêteur ou chef de file	Date de signature	Date d'émission ou date de mobilisation (1)	Date du premier rembour- sement	Nominal (2)	Type de taux d'intérêt (3)	Index (4)	Taux initial		Devise	Pério- dicité des rembour- sements (6)	Profil d'amor- tissement (7)	Possibilité de rembour- sement anticipé O/N	Caté- gorie d'em- prunt (8)
								Niveau de taux (5)	Taux actuariel					
1675 Dettes afférentes aux marchés de travaux et de partenariat (total)					0,00									
1678 Autres emprunts et dettes (total)					0,00									
168 Emprunts et dettes assimilés (Total)					**0,00**									
1681 Autres emprunts (total)(9)					0,00									
1682 Bons à moyen terme négociables (total)					0,00									
1687 Autres dettes (total)					0,00									
Total général					**0,00**									

(1) Si un emprunt donne lieu à plusieurs mobilisations, indiquer la date de la première mobilisation.

(2) Nominal : montant emprunté à l'origine.

(3) Type de taux d'intérêt : F : fixe ; V : variable simple ; C : complexe ; R : préfixé (c'est-à-dire un taux variable qui n'est pas seulement défini comme la simple addition d'un taux usuel de référence et d'une marge exprimée en point de pourcentage).

(4) Mentionner le ou les types d'index (ex : Euribor 3 mois).

(5) Indiquer le niveau de taux à l'origine du contrat.

(6) Indiquer la périodicité des remboursements : A : annuelle, B : bimestrielle, T : trimestrielle, X autre.

(7) Indiquer C pour amortissement constant, P pour amortissement progressif, F pour *in fine*, X pour autres à préciser.

(8) Catégorie d'emprunt à l'origine. Exemple A-1 (cf. la classification des emprunts suivant la typologie de la circulaire IOCB1015077C du 25 juin 2010 sur les produits financiers offerts aux collectivités territoriales).

(9) Y compris les avances remboursables consenties au titre de l'article 25 de la loi n°2020-935 du 30 juillet 2020 de finances rectificative pour 2020, portant attribution des avances remboursables sur les recettes fiscales prévues aux articles 1594 A et 1595 du code général des impôts

B1.2 – REPARTITION PAR NATURE DE DETTE (hors 16449 et 166) (suite)

Nature (Pour chaque ligne, indiquer le numéro de contrat)	Emprunts et dettes au 31/12/N											
	Couverture ? O/N (11)	Montant couvert	Catégorie d'emprunt après couverture éventuelle (12)	Capital restant dû au 31/12/N	Durée résiduelle (en années)	Taux d'intérêt			Annuité de l'exercice			ICNE de l'exercice
						Type de taux (13)	Index (14)	Niveau de taux d'intérêt au 31/12/N (15)	Capital	Charges d'intérêt (16)	Intérêts perçus (le cas échéant) (17)	
163 Emprunts obligataires (Total)		**0,00**		**0,00**					**0,00**	**0,00**	**0,00**	**0,00**
164 Emprunts auprès des établissements financiers (Total)		**0,00**		**0,00**					**0,00**	**0,00**	**0,00**	**0,00**
1641 Emprunts en euros (total)		0,00		0,00					0,00	0,00	0,00	0,00
1643 Emprunts en devises (total)		0,00		0,00					0,00	0,00	0,00	0,00
16441 Emprunts assortis d'une option de tirage sur ligne de trésorerie (total) (10)		0,00		0,00					0,00	0,00	0,00	0,00
165 Dépôts et cautionnements reçus (Total)		**0,00**		**0,00**					**0,00**	**0,00**	**0,00**	**0,00**
167 Emprunts et dettes assortis de conditions particulières (Total)		**0,00**		**0,00**					**0,00**	**0,00**	**0,00**	**0,00**
1671 Avances consolidées du Trésor (total)		0,00		0,00					0,00	0,00	0,00	0,00
1672 Emprunts sur comptes spéciaux (total)		0,00		0,00					0,00	0,00	0,00	0,00
1675 Dettes pour METP et PPP (total)		0,00		0,00					0,00	0,00	0,00	0,00
1676 Dettes envers locataires-acquéreurs (total)		0,00		0,00					0,00	0,00	0,00	0,00
1678 Autres emprunts et dettes (total)		0,00		0,00					0,00	0,00	0,00	0,00
168 Emprunts et dettes assimilés (Total)		**0,00**		**0,00**					**0,00**	**0,00**	**0,00**	**0,00**
1681 Autres emprunts (total)(10)		0,00		0,00					0,00	0,00	0,00	0,00
1682 Bons à moyen terme négociables (total)		0,00		0,00					0,00	0,00	0,00	0,00
1687 Autres dettes (total)		0,00		0,00					0,00	0,00	0,00	0,00
Total général		**0,00**		**0,00**					**0,00**	**0,00**	**0,00**	**0,00**

(10) S’agissant des emprunts assortis d’une ligne de trésorerie, il faut faire ressortir le remboursement du capital de la dette prévue pour l’exercice correspondant au véritable endettement.

(11) Si l'emprunt est soumis à couverture, il convient de compléter le tableau « détail des opérations de couverture ».

(12) Catégorie d’emprunt. Exemple A-1 (cf. la classification des emprunts suivant la typologie de la circulaire IOCB1015077C du 25 juin 2010 sur les produits financiers offerts aux collectivités territoriales).

(13) Type de taux d'intérêt après opérations de couverture : F : fixe ; V : variable simple ; C : complexe (c'est-à-dire un taux variable qui n'est pas seulement défini comme la simple addition d'un taux usuel de référence et d'une marge exprimée en point de pourcentage).

(14) Mentionner l’index en cours au 31/12/N après opérations de couverture.

(15) Taux après opérations de couverture éventuelles. Pour les emprunts à taux variable, indiquer le niveau moyen du taux constaté sur l’année.

(16) Il s'agit des intérêts dus au titre du contrat initial et comptabilisés à l'article 66111 « Intérêts réglés à l’échéance » (intérêts décaissés) et intérêts éventuels dus au titre du contrat d'échange éventuel et comptabilisés à l'article 668.

(17) Indiquer les intérêts éventuellement reçus au titre du contrat d’échange éventuel et comptabilisés au 768.

IV – ÉTATS ANNEXÉS — IV

B – ÉTATS ANNEXÉS PATRIMONIAUX – ETAT DE LA DETTE – REPARTITION DES EMPRUNTS PAR STRUCTURE DE TAUX — B1.3

REPARTITION DES EMPRUNTS PAR STRUCTURE DE TAUX (HORS A1)

Emprunts ventilés par structure de taux selon le risque le plus élevé (Pour chaque ligne, indiquer le numéro de contrat) (1)	Organisme prêteur ou chef de file	Nominal (2)	Capital restant dû au 31/12/N (3)	Type d'indices (4)	Durée du contrat	Dates des périodes bonifiées	Taux minimal (5)	Taux maximal (6)	Coût de sortie (7)	Taux maximal après couver-ture éventu-elle (8)	Niveau du taux au 31/12/N (9)	Intérêts payés au cours de l'exercice (10)	Intérêts perçus au cours de l'exercice (le cas échéant) (11)	% par type de taux selon le capital restant dû
Echange de taux, taux variable simple plafonné (cap) ou encadré (tunnel) (A)														
TOTAL (A)		0,00	0,00						0,00			0,00	0,00	0,00
Barrière simple (B)														
TOTAL (B)		0,00	0,00						0,00			0,00	0,00	0,00
Option d'échange (C)														
TOTAL (C)		0,00	0,00						0,00			0,00	0,00	0,00
Multiplicateur jusqu'à 3 ou multiplicateur jusqu'à 5 capé (D)														
TOTAL (D)		0,00	0,00						0,00			0,00	0,00	0,00
Multiplicateur jusqu'à 5 (E)														
TOTAL (E)		0,00	0,00						0,00			0,00	0,00	0,00
Autres types de structures (F)														
TOTAL (F)		0,00	0,00						0,00			0,00	0,00	0,00
TOTAL GENERAL		0,00	0,00						0,00			0,00	0,00	0,00

(1) Répartir les emprunts selon le type de structure de taux (de A à F selon la classification de la charte de bonne conduite) en fonction du risque le plus élevé à courir sur toute la durée de vie du contrat de prêt et après opérations de couverture éventuelles.

(2) Nominal : montant emprunté à l'origine. En cas de couverture partielle d'un emprunt, indiquer séparément sur deux lignes la part du nominal couvert et la part non couverte.

(3) En cas de couverture partielle d'un emprunt, indiquer séparément sur deux lignes la part du capital restant dû couvert et la part non couverte.

(4) Indiquer la classification de l'indice sous-jacent suivant la typologie de la circulaire du 25 juin 2010 sur les produits financiers (de 1 à 6). 1 : Indice zone euro / 2 : Indices inflation française ou zone euro ou écart entre ces indices / 3 : Ecart indice zone euro / 4 : Indices hors zone euro ou écart d'indices dont l'un est hors zone euro / 5 : écarts d'indices hors zone euro / 6 : autres indices.

(5) Taux hors opération de couverture. Indiquer le montant, l'index ou la formule correspondant au taux minimal du contrat de prêt sur toute la durée du contrat.

(6) Taux hors opération de couverture. Indiquer le montant, l'index ou la formule correspondant au taux maximal du contrat de prêt sur toute la durée du contrat.

(7) Coût de sortie : indiquer le montant de l'indemnité contractuelle de remboursement définitif de l'emprunt au 31/12/N ou le cas échéant, à la prochaine date d'échéance.

(8) Montant, index ou formule.

(9) Indiquer le niveau de taux après opérations de couverture éventuelles. Pour les emprunts à taux variables, indiquer le niveau moyen du taux constaté sur l'année.

(10) Indiquer les intérêts dus au titre du contrat initial et comptabilisés à l'article 66111 et des intérêts éventuels dus au titre du contrat d'échange et comptabilisés à l'article 668.

(11) Indiquer les intérêts reçus au titre du contrat d'échange et comptabilisés au 768.

IV – ÉTATS ANNEXÉS — IV

B – ÉTATS ANNEXÉS PATRIMONIAUX – ETAT DE LA DETTE – TYPOLOGIE DE LA REPARTITION DE L'ENCOURS — B1.4

TYPOLOGIE DE LA REPARTITION DE L'ENCOURS (1)

Structure	Indices sous-jacents	(1) Indices zone euro	(2) Indices inflation française ou zone euro ou écart entre ces indices	(3) Ecarts d'indices zone euro	(4) Indices hors zone euro et écarts d'indices dont l'un est un indice hors zone euro	(5) Ecarts d'indices hors zone euro	(6) Autres indices
(A) Taux fixe simple. Taux variable simple. Echange de taux fixe contre taux variable ou inversement. Echange de taux structuré contre taux variable ou taux fixe (sens unique). Taux variable simple plafonné (*cap*) ou encadré (*tunnel*)	Nombre de produits	0	0	0	0	0	
	% de l'encours	0,00	0,00	0,00	0,00	0,00	
	Montant en euros	0,00	0,00	0,00	0,00	0,00	
(B) Barrière simple. Pas d'effet de levier	Nombre de produits	0	0	0	0	0	
	% de l'encours	0,00	0,00	0,00	0,00	0,00	
	Montant en euros	0,00	0,00	0,00	0,00	0,00	
(C) Option d'échange (*swaption*)	Nombre de produits	0	0	0	0	0	
	% de l'encours	0,00	0,00	0,00	0,00	0,00	
	Montant en euros	0,00	0,00	0,00	0,00	0,00	
(D) Multiplicateur jusqu'à 3 ; multiplicateur jusqu'à 5 capé	Nombre de produits	0	0	0	0	0	
	% de l'encours	0,00	0,00	0,00	0,00	0,00	
	Montant en euros	0,00	0,00	0,00	0,00	0,00	
(E) Multiplicateur jusqu'à 5	Nombre de produits	0	0	0	0	0	
	% de l'encours	0,00	0,00	0,00	0,00	0,00	
	Montant en euros	0,00	0,00	0,00	0,00	0,00	
(F) Autres types de structures	Nombre de produits						0
	% de l'encours						0,00
	Montant en euros						0,00

(1) Cette annexe retrace le stock de dette au 31/12/N après opérations de couverture éventuelles.

IV – ÉTATS ANNEXÉS — IV

B – ÉTATS ANNEXÉS PATRIMONIAUX – ETAT DE LA DETTE – DETAIL DES OPERATIONS DE COUVERTURE — B1.5

DETAIL DES OPERATIONS DE COUVERTURE (1)

Instruments de couverture (Pour chaque ligne, indiquer le numéro de contrat)	Emprunt couvert			Instrument de couverture								Primes éventuelles	
	Référence de l'emprunt couvert	Capital restant dû au 31/12/N	Date de fin du contrat	Organisme co-contractant	Type de couverture (3)	Nature de la couverture (change ou taux)	Notionnel de l'instrument de couverture	Date de début du contrat	Date de fin du contrat	Périodicité de règlement des intérêts (4)	Montant des commissions diverses	Primes payées pour l'achat d'option	Primes reçues pour la vente d'option
Taux fixe (total)		0,00					0,00				0,00	0,00	0,00
Taux variable simple (total)		0,00					0,00				0,00	0,00	0,00
Taux complexe (total) (2)		0,00					0,00				0,00	0,00	0,00
Total		0,00					0,00				0,00	0,00	0,00

(1) Si un instrument couvre plusieurs emprunts, distinguer une ligne par emprunt couvert.

(2) Il s'agit d'un taux variable qui n'est pas défini comme la simple addition d'un taux usuel de référence et d'une marge exprimée en point de pourcentage.

(3) Indiquer s'il s'agit d'un *swap*, d'une option (*cap*, *floor*, *tunnel*, *swaption*).

(4) Indiquer la périodicité de règlement des intérêts : A : annuelle, M : mensuelle, B : bimestrielle, S : semestrielle, T : trimestrielle, X : autre.

B1.5 – DETAIL DES OPERATIONS DE COUVERTURE (1) (suite)

Instruments de couverture (Pour chaque ligne, indiquer le numéro de contrat)	Effet de l'instrument de couverture								
	Référence de l'emprunt couvert	Taux payé		Taux reçu (7)		Charges et produits constatés depuis l'origine du contrat		Catégorie d'emprunt (8)	
		Index (5)	Niveau de taux (6)	Index	Niveau de taux	Charges c/668	Produits c/768	Avant opération de couverture	Après opération de couverture
Taux fixe (total)						0,00	0,00		
Taux variable simple (total)						0,00	0,00		
Taux complexe (total) (2)						0,00	0,00		
Total						0,00	0,00		

(5) Indiquer l'index utilisé ou la formule de taux.

(6) Pour les emprunts à taux variable, indiquer le niveau moyen du taux constaté sur l'année.

(7) A compléter si l'instrument de couverture est un *swap*.

(8) Catégorie d'emprunt. Exemple A-1 (cf. la classification des emprunts suivant la typologie de la circulaire IOCB1015077C du 25 juin 2010 sur les produits financiers offerts aux collectivités territoriales).

IV – ÉTATS ANNEXÉS	IV
B – ÉTATS ANNEXÉS PATRIMONIAUX – ETAT DE LA DETTE – REMBOURSEMENT ANTICIPE D'UN EMPRUNT AVEC REFINANCEMENT	B1.6

REMBOURSEMENT ANTICIPE D'UN EMPRUNT AVEC REFINANCEMENT (1)

Emprunts (2) (Pour chaque ligne, indiquer le numéro de contrat)	Année de mobilisation et profil d'amort. de l'emprunt		Date du refinance-ment	Organisme prêteur ou chef de file	Capital restant dû	Capital réaménagé	Durée résidu-elle	Pério-dicité des rem-bour-se-ments (6)	Caractéristiques du taux			Coût de sortie (10)		Annuité de l'exercice		ICNE de l'exercice
	Année	Profil (5)							Type de taux (7)	Index (8)	Niveau de taux (9)	Type (11)	Montant (12)	Intérêts (13)	Capital	
Total des dépenses au c/ 166 Refinancement de dette (3)					0,00	0,00							0,00	0,00	0,00	0,00
Total des recettes au c/ 166 Refinancement de dette (4)					0,00	0,00								0,00	0,00	0,00

(1) Les opérations de refinancement de dette consistent en un remboursement d'un emprunt auprès d'un établissement de crédit suivi de la souscription d'un nouvel emprunt. Pour cette raison, les dépenses et les recettes du c/166 sont équilibrées.

(2) Pour les emprunts de refinancement, indiquer le nouveau numéro de contrat suivi, entre parenthèses, de la référence de l'emprunt quitté.

(3) Il s'agit de retracer les caractéristiques avant réaménagement des emprunts ayant fait l'objet d'un remboursement anticipé avec refinancement.

(4) Il s'agit de retracer les caractéristiques après réaménagement des emprunts de refinancement.

(5) Indiquer C pour amortissement constant, P pour amortissement progressif, F pour *in fine*, X pour autres à préciser.

(6) Indiquer la périodicité des remboursements A : annuelle ; T : trimestrielle ; M : mensuelle, B : bimestrielle, S : semestrielle, X autre.

(7) Type de taux d'intérêt : F : fixe ; V : variable simple ; C : complexe (c'est-à-dire un taux variable qui n'est pas seulement défini comme la simple addition d'un taux usuel de référence et d'une marge exprimée en point de pourcentage).

(8) Indiquer le type d'index (ex : Euribor 3 mois).

(9) Taux après opérations de couverture éventuelles. Pour un emprunt à taux variable, indiquer le niveau du taux constaté à la date du refinancement.

(10) Il s'agit de retracer les caractéristiques de l'indemnité de remboursement anticipé due relative à l'emprunt quitté.

(11) Indiquer A pour autofinancement, C pour capitalisation, T pour intégration dans le taux du nouvel emprunt, D pour allongement de durée.

(12) Indiquer le coût de sortie uniquement en cas d'autofinancement et de capitalisation.

(13) Il s'agit des intérêts dus au titre du contrat initial et comptabilisés à l'article 66111 « Intérêts réglés à l'échéance » (intérêts décaissés) et intérêts éventuels dus au titre du contrat d'échange éventuel et comptabilisés à l'article 668.

IV – ÉTATS ANNEXÉS	IV
B – ÉTATS ANNEXÉS PATRIMONIAUX – ETAT DE LA DETTE – EMPRUNTS RENEGOCIES AU COURS DE L'ANNEE N	B1.7

EMPRUNTS RENEGOCIES AU COURS DE L'ANNEE N (1)

N° du contrat d'emprunt	Date de souscrip-tion du contrat initial	Date de renégocia-tion	Organisme prêteur	Durée résiduelle en années		Taux (2)						Nominal		Profil d'amortissement et périodicité de remboursement (6)		Capital restant dû au 31/12/N	ICNE de l'exercice	Annuité payée dans l'exercice (s'il y a lieu)	
						Contrat initial			Contrat renégocié										
				Con-trat initial	Con-trat rené-gocié	Type de taux (3)	Index (4)	Taux act.	Type de taux (3)	Index (4)	Taux act.	Contrat initial	Contrat renégocié (5)	Contrat initial	Contrat renégocié			Intérêts	Capital
Total												0,00	0,00			0,00	0,00	0,00	0,00

(1) Inscrire les emprunts renégociés au cours de l'exercice N.

(2) Taux à la date de renégociation.

(3) Indiquer : F : fixe ; V : variable simple ; C : complexe (c'est-à-dire un taux variable qui n'est pas seulement défini comme la simple addition d'un taux usuel de référence et d'une marge exprimée en point de pourcentage).

(4) Indiquer la nature de l'index retenu (exemple : Euribor 3 mois).

(5) Nominal à la date de renégociation.

(6) Faire figurer 2 lettres : - Pour le profil d'amortissement, indiquer : C pour amortissement constant, P pour amortissement progressif, F pour *in fine*, X pour autres.
- Pour la périodicité de remboursement, indiquer A : annuelle ; T : trimestrielle ; M : mensuelle, B : bimestrielle, S : semestrielle, X autre.

IV – ÉTATS ANNEXÉS	IV
B – ÉTATS ANNEXÉS PATRIMONIAUX – ETAT DE LA DETTE – DETTE POUR FINANCER L'EMPRUNT D'UN AUTRE ORGANISME	B1.8

DETTE POUR FINANCER L'EMPRUNT D'UN AUTRE ORGANISME (1)

REPARTITION PAR PRÊTEUR	Dette en capital à l'origine (2)	Dette en capital au 31/12/N	Annuité payée au cours de l'exercice	Dont	
				Intérêts (3)	Capital
TOTAL	0,00	0,00	0,00	0,00	0,00
Auprès des organismes de droit privé	0,00	0,00	0,00	0,00	0,00
Auprès des organismes de droit public	0,00	0,00	0,00	0,00	0,00
Dette provenant d'émissions obligataires (ex : émissions publiques ou privées)	0,00	0,00	0,00	0,00	0,00

(1) Il s'agit des cas où une collectivité ou un établissement public accepte de prendre en charge l'emprunt au profit d'un autre organisme sans qu'il y ait pour autant transfert du contrat.
(2) La dette en capital à l'origine correspond à la part de dette prise en charge par la collectivité.
(3) Il s'agit des intérêts dus au titre du contrat initial et comptabilisés à l'article 66111 et des intérêts éventuels dus au titre du contrat d'échange et comptabilisés à l'article 668.

IV – ÉTATS ANNEXÉS	IV
B – ÉTATS ANNEXÉS PATRIMONIAUX – ETAT DE LA DETTE – AUTRES DETTES	B1.9

AUTRES DETTES

(Issues des engagements juridiques pris autres que ceux destinés à financer la prise en charge d'un emprunt)

LIBELLES	Montant initial de la dette	Dépenses de l'exercice	Dette restante

IV – ÉTATS ANNEXÉS	IV
B – ÉTATS ANNEXÉS PATRIMONIAUX – METHODES UTILISEES POUR LES AMORTISSEMENTS	B2

METHODES UTILISEES POUR LES AMORTISSEMENTS

Procédure d'amortissement (linéaire, dégressif, variable)	CHOIX DE L'ASSEMBLEE		Délibération du
	Biens de faible valeur- Seuil unitaire en deçà duquel les immobilisations de peu de valeur s'amortissent sur un an : 2000,00 €		11/03/2024
	Catégories de biens amortis	**Durée (en années)**	

IV – ÉTATS ANNEXÉS	IV
B – ÉTATS ANNEXÉS PATRIMONIAUX – ETAT DES PROVISIONS CONSTITUEES	B3

PROVISIONS CONSTITUEES AU 31/12/N

Nature de la provision	Date de constitution de la provision	Montant des provisions constituées au 01/01/N A	Montant total des provisions de l'exercice (1) B	Montant des reprises de l'exercice C	Montant des provisions constituées au 31/12/N D = A + B - C
PROVISIONS SEMI-BUDGETAIRES (2)					
Provisions pour risques et charges (3)		0,00	0,00	0,00	0,00
Provisions pour litiges		0,00	0,00	0,00	0,00
Provisions pour pertes de change		0,00	0,00	0,00	0,00
Provisions pour gros entretiens ou grandes révisions		0,00	0,00	0,00	0,00
Provisions pour garanties d'emprunt		0,00	0,00	0,00	0,00
Autres provisions pour risques		0,00	0,00	0,00	0,00
Dépréciations (3)		0,00	0,00	0,00	0,00
- des immobilisations		0,00	0,00	0,00	0,00
- des stocks et encours		0,00	0,00	0,00	0,00
- des comptes de tiers		0,00	0,00	0,00	0,00
- des comptes financiers		0,00	0,00	0,00	0,00
Total des provisions semi-budgétaires		0,00	0,00	0,00	0,00
PROVISIONS BUDGETAIRES (2)					
Provisions pour risques et charges (3)		0,00	0,00	0,00	0,00
Provisions pour litiges		0,00	0,00	0,00	0,00
Provisions pour pertes de change		0,00	0,00	0,00	0,00
Provisions pour gros entretiens ou grandes révisions		0,00	0,00	0,00	0,00
Provisions pour garanties d'emprunt		0,00	0,00	0,00	0,00
Autres provisions pour risques		0,00	0,00	0,00	0,00
Dépréciations (3)		0,00	0,00	0,00	0,00
- des immobilisations		0,00	0,00	0,00	0,00
- des stocks et encours		0,00	0,00	0,00	0,00
- des comptes de tiers		0,00	0,00	0,00	0,00

Nature de la provision	Date de constitution de la provision	Montant des provisions constituées au 01/01/N A	Montant total des provisions de l'exercice (1) B	Montant des reprises de l'exercice C	Montant des provisions constituées au 31/12/N D = A + B - C
- des comptes financiers		**0,00**	**0,00**	**0,00**	**0,00**
Total des provisions budgétaires		**0,00**	**0,00**	**0,00**	**0,00**
TOTAL PROVISIONS		**0,00**	**0,00**	**0,00**	**0,00**

(1) Provision nouvelle ou abondement d'une provision déjà constituée.

(2) A renseigner selon que la collectivité applique le régime des provisions semi-budgétaires ou budgétaires, conformément aux dispositions législatives et réglementaires afférentes.

(3) Indiquer l'objet de la provision (exemples : provision pour litiges au titre du procès, provisions pour dépréciation des immobilisations de l'équipement).

IV – ÉTATS ANNEXÉS	IV
B –ÉTATS ANNEXÉS PATRIMONIAUX – LISTE DES CONCOURS ATTRIBUES A DES TIERS	B8

LISTE DES CONCOURS ATTRIBUES A DES TIERS EN NATURE OU EN SUBVENTIONS

Nom des bénéficiaires	Montant du fonds de concours ou de la subvention (numéraire)	Prestations en nature
TOTAL GENERAL	0,00	
Personnes de droit privé	0,00	
Associations	0,00	
Entreprises	0,00	
Personnes physiques	0,00	
Autres	0,00	
Personnes de droit public	0,00	
Etat	0,00	
Régions	0,00	
Départements	0,00	
Communes	0,00	
Etablissements publics (EPCI, EPA, EPIC,...)	0,00	
Autres	0,00	

IV – ANNEXES	IV
ANNEXES BUDGETAIRES EQUILIBRE BUDGETAIRE	C1.1

DISPONIBILITE DE RESSOURCES PROPRES PROVENANT DES EXERCICES ANTERIEURS

Solde de la section d'investissement de l'exercice N-1

	Ressources propres issues de l'exercice N-1
Solde d'exécution 001 (A) montant négatif si déficit (D001) montant positif si excédent (R001)	**16 237,25**
Solde des RAR (B) montant négatif si déficit montant positif si excédent	**0,00**
Solde de la section investissement de l'exercice N-1 (Solde I = A + B) Solde positif : excédent de financement Solde négatif : besoin de financement	**16 237,25**

Disponibilité des ressources propres provenant des exercices antérieurs après financement de la section investissement de l'exercice N-1

	Ressources propres issues de l'exercice N-1
Affectation au 1068 suite au CA de l'exercice N-1 (C)	**0,00**
Solde de la section investissement de l'exercice N-1 (Solde I) Solde positif : excédent de financement Solde négatif : besoin de financement	**16 237,25**
Disponibilité de ressources propres des exercices antérieurs (Solde II = C + Solde I) Solde positif : ressources disponibles pour la couverture de l'annuité Solde négatif : absence de ressources propres provenant des exercices antérieurs pour la couverture de l'annuité	**16 237,25**

COUVERTURE DE L'ANNUITE DE LA DETTE PAR LES RESSOURCES PROPRES - PETIT EQUILIBRE

	Crédits ouverts/reportés (2)	Réalisations (3)	Restes à réaliser au 31/12/N (4)	Total
		(a)	(b)	(c = a + b)
Dépenses de l'exercice à couvrir par des ressources propres (D)(1)	**0,00**	**0,00**	**0,00**	**0,00**
Ressources propres externes et internes de l'exercice (E)(1)	**0,00**	**0,00**	**0,00**	**0,00**
Solde des opérations de l'exercice (Solde III = E - D)	**0,00**	**0,00**	**0,00**	**0,00**
Solde d'exécution 001 (A) montant négatif si déficit (D001) montant positif si excédent (R001)	**16 237,25**			**16 237,25**
Affectation au 1068 suite au CA de l'exercice N-1 (C)	**0,00**	**0,00**		**0,00**
Solde des opérations liées à l'exercice N-1 (Solde IV = A + C)	**16 237,25**			**16 237,25**
Couverture de l'annuité de la dette (Solde V = Solde III + Solde IV) Solde positif : annuité de la dette couverte Solde négatif : annuité de la dette non couverte				**16 237,25**

(1) BP+BS+DM + RAR N-1.Le détail est présenté aux états suivants : "Equilibre budgétaire - Dépenses" et "Equilibre budgétaire - Recette"

(2) Cumul des crédits de l'exercice votés ou reportés

(3) Mandats et titres émis

(4) Il s'agit des restes à réaliser établis conformément à la comptabilité d'engagement annuelle

IV – ÉTATS ANNEXÉS	IV
C – ÉTATS ANNEXÉS BUDGÉTAIRES – EQUILIBRE BUDGETAIRE – DEPENSES	C1.2

DEPENSES A COUVRIR PAR DES RESSOURCES PROPRES

Art. (1)	Libellé (1)	Crédits de l'exercice (BP + BS + DM + RAR N-1)	Réalisations
DEPENSES TOTALES A COUVRIR PAR DES RESSOURCES PROPRES = A + B		**0,00**	**I 0,00**
16 Emprunts et dettes assimilées (A)		**0,00**	**0,00**
1631	Emprunts obligataires	0,00	0,00
1641	Emprunts en euros	0,00	0,00
1643	Emprunts en devises	0,00	0,00
16441	Opérations afférentes à l'emprunt	0,00	0,00
1671	Avances consolidées du Trésor	0,00	0,00
1672	Emprunts sur comptes spéciaux du Trésor	0,00	0,00
1678	Autres emprunts et dettes	0,00	0,00
1681	Autres emprunts	0,00	0,00
1682	Bons à moyen terme négociables	0,00	0,00
1687	Autres dettes	0,00	0,00
Dépenses et transferts à déduire des ressources propres (B)		**0,00**	**0,00**
10…	*Reprise de dotations, fonds divers et réserves*		
10…	Reversement de dotations, fonds divers et réserves		
139	*Subv. invest. transférées cpte résultat*	*0,00*	*0,00*

(1) Détailler les chapitres budgétaires par article conformément au plan de comptes.

IV – ÉTATS ANNEXÉS	IV
C – ÉTATS ANNEXÉS BUDGÉTAIRES – EQUILIBRE BUDGETAIRE – RECETTES	C1.3

RESSOURCES PROPRES

Art. (1)	Libellé (1)	Crédits de l'exercice (BP + BS + DM + RAR N-1)	Réalisations
RECETTES (RESSOURCES PROPRES) = a + b		**0,00**	**III 0,00**
Ressources propres externes de l'année (a)		**0,00**	**0,00**
10222	FCTVA	0,00	0,00
10226	Taxe d'aménagement (2)	0,00	0,00
10227	Versement pour sous densité	0,00	0,00
10228	Autres fonds d'investissement	0,00	0,00
13146	Attributions compensation investissement	0,00	0,00
13156	Attributions compensation investissement	0,00	0,00
13246	Attributions compensation investissement	0,00	0,00
13256	Attributions compensation investissement	0,00	0,00
138	Autres subventions invest. non transf.	0,00	0,00
26…	Participations et créances rattachées		
27…	Autres immobilisations financières		
Ressources propres internes de l'année (b) (3)		**0,00**	**0,00**
15…	*Provisions pour risques et charges*		
169	*Primes de remboursement des obligations*	*0,00*	*0,00*
26…	*Participations et créances rattachées*		
27…	*Autres immobilisations financières*		
28…	*Amortissement des immobilisations*		
29…	*Dépréciations des immobilisations*		
31…	*Matières premières (et fournitures) (4)*		
33…	*En-cours de production de biens (4)*		
35…	*Stocks de produits (4)*		
39…	*Dépréciation des stocks et en-cours*		
481…	*Charges à rép. sur plusieurs exercices*		
49…	*Dépréciation des comptes de tiers*		
59…	*Dépréciation des comptes financiers*		
024	Produits des cessions d'immobilisations	0,00	0,00

Art. (1)	Libellé (1)	Crédits de l'exercice (BP + BS + DM + RAR N-1)	Réalisations
021	*Virement de la section de fonctionnement*	*0,00*	*0,00*

(1) Les comptes 15, 169, 26, 27, 28, 29, 39, 481, 49 et 59 sont à détailler conformément au plan de comptes.

(2) Le compte 10226 peut être utilisé uniquement par les communes et les établissements publics à fiscalité propre.

(3) Les comptes 15, 29, 39, 49 et 59 sont présentés uniquement si la collectivité applique le régime des provisions budgétaires.

(4) Les comptes 31, 33 et 35 ne peuvent être utilisés que pour les budgets utilisant la comptabilité de stock. Par conséquent, seuls les budgets retraçant les dépenses et les recettes d'un lotissement ou d'une ZAC peuvent utiliser les comptes susmentionnés.

IV – ÉTATS ANNEXÉS	IV
IMPACT DU BUDGET POUR LA TRANSITION ECOLOGIQUE – REPARTITION PAR NATURE	C3.1

Présentation agrégée par nature

Type de dépense (2)		Total des dépenses (mandatées) (3)	Favorables	Mixtes	Défavorables	Neutres	Non cotées
A105	Subventions d'investissement versées	0,00	0,00	0,00	0,00	0,00	0,00
A110	Autres immobilisations incorporelles	0,00	0,00	0,00	0,00	0,00	0,00
A115	Immobilisations incorporelles en cours	0,00	0,00	0,00	0,00	0,00	0,00
A120	Terrains	0,00	0,00	0,00	0,00	0,00	0,00
A125	Constructions	0,00	0,00	0,00	0,00	0,00	0,00
A130	Réseaux et installations de voirie	0,00	0,00	0,00	0,00	0,00	0,00
A135	Réseaux divers	0,00	0,00	0,00	0,00	0,00	0,00
A140	Installations techniques, agencements et matériel	0,00	0,00	0,00	0,00	0,00	0,00
A145	Immobilisations mises en concessions ou affermées	0,00	0,00	0,00	0,00	0,00	0,00
A150	Autres immobilisations corporelles	0,00	0,00	0,00	0,00	0,00	0,00
A155	Immobilisations corporelles en cours	0,00	0,00	0,00	0,00	0,00	0,00
A165	Immobilisations financières	0,00	0,00	0,00	0,00	0,00	0,00
A225	Opérations pour le compte de tiers	0,00	0,00	0,00	0,00	0,00	0,00
	TOTAL	**0,00**	**0,00**	**0,00**	**0,00**	**0,00**	**0,00**

AXE 1 : LUTTE CONTRE LE CHANGEMENT CLIMATIQUE (1)

Type de dépense (2)		Total des dépenses (mandatées) (3)	Favorables	Défavorables	Neutres	Non cotées
A105	Subventions d'investissement versées	0,00	0,00	0,00	0,00	0,00
A110	Autres immobilisations incorporelles	0,00	0,00	0,00	0,00	0,00
A115	Immobilisations incorporelles en cours	0,00	0,00	0,00	0,00	0,00
A120	Terrains	0,00	0,00	0,00	0,00	0,00
A125	Constructions	0,00	0,00	0,00	0,00	0,00
A130	Réseaux et installations de voirie	0,00	0,00	0,00	0,00	0,00
A135	Réseaux divers	0,00	0,00	0,00	0,00	0,00
A140	Installations techniques, agencements et matériel	0,00	0,00	0,00	0,00	0,00
A145	Immobilisations mises en concessions ou affermées	0,00	0,00	0,00	0,00	0,00
A150	Autres immobilisations corporelles	0,00	0,00	0,00	0,00	0,00
A155	Immobilisations corporelles en cours	0,00	0,00	0,00	0,00	0,00
A165	Immobilisations financières	0,00	0,00	0,00	0,00	0,00
A225	Opérations pour le compte de tiers	0,00	0,00	0,00	0,00	0,00
	TOTAL	**0,00**	**0,00**	**0,00**	**0,00**	**0,00**

AXE 2 : ADAPTATION AU CHANGEMENT CLIMATIQUE ET PREVENTIUON DES RISQUES NATURELS (1)

Type de dépense (2)		Total des dépenses (mandatées) (3)	Favorables	Défavorables	Neutres	Non cotées
A105	Subventions d'investissement versées	**0,00**	0,00	0,00	0,00	0,00
A110	Autres immobilisations incorporelles	**0,00**	0,00	0,00	0,00	0,00
A115	Immobilisations incorporelles en cours	**0,00**	0,00	0,00	0,00	0,00
A120	Terrains	**0,00**	0,00	0,00	0,00	0,00
A125	Constructions	**0,00**	0,00	0,00	0,00	0,00
A130	Réseaux et installations de voirie	**0,00**	0,00	0,00	0,00	0,00
A135	Réseaux divers	**0,00**	0,00	0,00	0,00	0,00
A140	Installations techniques, agencements et matériel	**0,00**	0,00	0,00	0,00	0,00
A145	Immobilisations mises en concessions ou affermées	**0,00**	0,00	0,00	0,00	0,00
A150	Autres immobilisations corporelles	**0,00**	0,00	0,00	0,00	0,00
A155	Immobilisations corporelles en cours	**0,00**	0,00	0,00	0,00	0,00
A165	Immobilisations financières	**0,00**	0,00	0,00	0,00	0,00
A225	Opérations pour compte de tiers	**0,00**	0,00	0,00	0,00	0,00
	TOTAL	**0,00**	**0,00**	**0,00**	**0,00**	**0,00**

AXE 3 : GESTION DES RESSOURCES EN EAU (1)

Type de dépense (2)		Total des dépenses (mandatées) (3)	Favorables	Défavorables	Neutres	Non cotées
A105	Subventions d'investissement versées	0,00	0,00	0,00	0,00	0,00
A110	Autres immobilisations incorporelles	0,00	0,00	0,00	0,00	0,00
A115	Immobilisations incorporelles en cours	0,00	0,00	0,00	0,00	0,00
A120	Terrains	0,00	0,00	0,00	0,00	0,00
A125	Constructions	0,00	0,00	0,00	0,00	0,00
A130	Réseaux et installations de voirie	0,00	0,00	0,00	0,00	0,00
A135	Réseaux divers	0,00	0,00	0,00	0,00	0,00
A140	Installations techniques, agencements et matériel	0,00	0,00	0,00	0,00	0,00
A145	Immobilisations mises en concessions ou affermées	0,00	0,00	0,00	0,00	0,00
A150	Autres immobilisations corporelles	0,00	0,00	0,00	0,00	0,00
A155	Immobilisations corporelles en cours	0,00	0,00	0,00	0,00	0,00
A165	Immobilisations financières	0,00	0,00	0,00	0,00	0,00
A225	Opérations pour compte de tiers	0,00	0,00	0,00	0,00	0,00
	TOTAL	**0,00**	**0,00**	**0,00**	**0,00**	**0,00**

AXE 4 : TRANSITION VERS L'ECONOMIE CIRCULAIRE, GESTION DES DECHETS, PREVENTION DES RISQUES TECHNOLOGIQUES (1)

Type de dépense (2)		Total des dépenses (mandatées) (3)	Favorables	Défavorables	Neutres	Non cotées
A105	Subventions d'investissement versées	0,00	0,00	0,00	0,00	0,00
A110	Autres immobilisations incorporelles	0,00	0,00	0,00	0,00	0,00
A115	Immobilisations incorporelles en cours	0,00	0,00	0,00	0,00	0,00
A120	Terrains	0,00	0,00	0,00	0,00	0,00
A125	Constructions	0,00	0,00	0,00	0,00	0,00
A130	Réseaux et installations de voirie	0,00	0,00	0,00	0,00	0,00
A135	Réseaux divers	0,00	0,00	0,00	0,00	0,00
A140	Installations techniques, agencements et matériel	0,00	0,00	0,00	0,00	0,00
A145	Immobilisations mises en concessions ou affermées	0,00	0,00	0,00	0,00	0,00
A150	Autres immobilisations corporelles	0,00	0,00	0,00	0,00	0,00
A155	Immobilisations corporelles en cours	0,00	0,00	0,00	0,00	0,00
A165	Immobilisations financières	0,00	0,00	0,00	0,00	0,00
A225	Opérations pour compte de tiers	0,00	0,00	0,00	0,00	0,00
	TOTAL	**0,00**	**0,00**	**0,00**	**0,00**	**0,00**

AXE 5 : LUTTE CONTRE LES POLLUTIONS DE L'AIR ET DES SOLS (1)

Type de dépense (2)		Total des dépenses (mandatées) (3)	Favorables	Défavorables	Neutres	Non cotées
A105	Subventions d'investissement versées	0,00	0,00	0,00	0,00	0,00
A110	Autres immobilisations incorporelles	0,00	0,00	0,00	0,00	0,00
A115	Immobilisations incorporelles en cours	0,00	0,00	0,00	0,00	0,00
A120	Terrains	0,00	0,00	0,00	0,00	0,00
A125	Constructions	0,00	0,00	0,00	0,00	0,00
A130	Réseaux et installations de voirie	0,00	0,00	0,00	0,00	0,00
A135	Réseaux divers	0,00	0,00	0,00	0,00	0,00
A140	Installations techniques, agencements et matériel	0,00	0,00	0,00	0,00	0,00
A145	Immobilisations mises en concessions ou affermées	0,00	0,00	0,00	0,00	0,00
A150	Autres immobilisations corporelles	0,00	0,00	0,00	0,00	0,00
A155	Immobilisations corporelles en cours	0,00	0,00	0,00	0,00	0,00
A165	Immobilisations financières	0,00	0,00	0,00	0,00	0,00
A225	Opérations pour compte de tiers	0,00	0,00	0,00	0,00	0,00
	TOTAL	**0,00**	**0,00**	**0,00**	**0,00**	**0,00**

AXE 6 : PRESERVATION DE LA BIODIVERSITE, PROTECTION DES ESPACES NATURELS, AGRICOLES ET SYLVICOLES (1)

Type de dépense (2)		Total des dépenses (mandatées) (3)	Favorables	Défavorables	Neutres	Non cotées
A105	Subventions d'investissement versées	0,00	0,00	0,00	0,00	0,00
A110	Autres immobilisations incorporelles	0,00	0,00	0,00	0,00	0,00
A115	Immobilisations incorporelles en cours	0,00	0,00	0,00	0,00	0,00
A120	Terrains	0,00	0,00	0,00	0,00	0,00
A125	Constructions	0,00	0,00	0,00	0,00	0,00
A130	Réseaux et installations de voirie	0,00	0,00	0,00	0,00	0,00
A135	Réseaux divers	0,00	0,00	0,00	0,00	0,00
A140	Installations techniques, agencements et matériel	0,00	0,00	0,00	0,00	0,00
A145	Immobilisations mises en concessions ou affermées	0,00	0,00	0,00	0,00	0,00
A150	Autres immobilisations corporelles	0,00	0,00	0,00	0,00	0,00
A155	Immobilisations corporelles en cours	0,00	0,00	0,00	0,00	0,00
A165	Immobilisations financières	0,00	0,00	0,00	0,00	0,00
A225	Opérations pour compte de tiers	0,00	0,00	0,00	0,00	0,00
	TOTAL	**0,00**	**0,00**	**0,00**	**0,00**	**0,00**

(1) Les objectifs de transition écologique mentionnés au 1° du IV de l'article 191 de la loi du 29 décembre 2023 correspondent aux six axes de l'article 19 du règlement (UE) 2020/852 du Parlement européen et du Conseil du 18 juin 2020 sur l'établissement d'un cadre visant à favoriser les investissements durables et modifiant le règlement (UE) 2019/2088 du Parlement européen et du Conseil du 27 novembre 2019 sur la publication d'informations en matière de durabilité dans le secteur des services financiers :
Axe 1° atténuation du changement climatique ;
Axe 2° adaptation au changement climatique et prévention des risques naturels ;
Axe 3° gestion des ressources en eau ;
Axe 4° transition vers une économie circulaire, gestion des déchets, prévention des risques technologiques ;
Axe 5° prévention et contrôle des pollutions de l'air et des sols ;
Axe 6° préservation de la biodiversité et protection des espaces naturels, agricoles et sylvicoles.

L'analyse de l'impact environnemental des dépenses visées est réalisée de manière obligatoire :
- à compter de l'exercice 2024 pour l'axe 1° ;
- à compter de l'exercice 2025 pour les axes 1° et 6°.
La cotation selon les autres axes est possible, mais facultative.

(2) Les dépenses pour lesquelles la contribution aux objectifs de transition écologique est présentée obligatoirement sont celles exécutées aux comptes suivants des budgets principaux et des budgets annexes soumis à l'instruction budgétaire et comptable M57 :
- 2031 « Frais d'études »,
- 2111 « Terrains nus »,
- 2115 « Terrains bâtis »,
- 2128 « Autres agencements et aménagements de terrains »,
- 21312 « Bâtiments scolaires »,
- 21318 « Autres bâtiments publics »,
- 21351 « Installations générales, agencements, aménagements des constructions - Bâtiments publics »,
- 21352 « Installations générales, agencements, aménagements des constructions - Bâtiments privés »,
- 2138 « Autres constructions »,
- 2151 « Réseaux de voirie »,
- 2152 « Installations de voirie »,
- 21821 « Matériel et transport ferroviaire »,
- 21828 « Autres matériels de transport »,
- 2312 « Agencements et aménagements de terrains en cours »,
- 2313 « Constructions en cours »,
- 2315 « Installations, matériel et outillage techniques en cours »,
- 2317 « Immobilisations reçues au titre d'une mise à disposition en cours ».
La cotation des autres natures de dépense est possible, mais facultative.

(3) Les dépenses d'investissement pour lesquelles la contribution aux objectifs de transition écologique est présentée s'entendent comme les dépenses réelles exécutées, hors remboursement des annuités d'emprunts à l'exception des remboursements correspondant à la dette liée à la part investissement des marchés de partenariat.

IV – ÉTATS ANNEXÉS	IV
IMPACT DU BUDGET POUR LA TRANSITION ECOLOGIQUE – REPARTITION PAR FONCTION	C3.2

Présentation agrégée par fonction

Type de dépense (2)		Total des dépenses (mandatées) (3)	Favorables	Mixtes	Défavorables	Neutres	Non cotées
0	Services généraux	0,00	0,00	0,00	0,00	0,00	0,00
0-5	Fonds européens	0,00	0,00	0,00	0,00	0,00	0,00
1	Sécurité	0,00	0,00	0,00	0,00	0,00	0,00
2	Enseignement, formation professionnelle et apprentissage	0,00	0,00	0,00	0,00	0,00	0,00
3	Culture, vie sociale, jeunesse, sport et loisirs	0,00	0,00	0,00	0,00	0,00	0,00
4	Santé et action sociale (hors APA, RSA et régularisation RMI	0,00	0,00	0,00	0,00	0,00	0,00
4-3	APA	0,00	0,00	0,00	0,00	0,00	0,00
4-4	RSA – Régularisation des RMI	0,00	0,00	0,00	0,00	0,00	0,00
5	Aménagement des territoires et habitat	0,00	0,00	0,00	0,00	0,00	0,00
6	Action économique	0,00	0,00	0,00	0,00	0,00	0,00
7	Environnement	0,00	0,00	0,00	0,00	0,00	0,00
8	Transports	0,00	0,00	0,00	0,00	0,00	0,00
	TOTAL	**0,00**	**0,00**	**0,00**	**0,00**	**0,00**	**0,00**

AXE 1 : LUTTE CONTRE LE CHANGEMENT CLIMATIQUE (1)

Type de dépense (2)		Total des dépenses (mandatées) (3)	Favorables	Défavorables	Neutres	Non cotées
0	Services généraux	0,00	0,00	0,00	0,00	0,00
0-5	Fonds européens	0,00	0,00	0,00	0,00	0,00
1	Sécurité	0,00	0,00	0,00	0,00	0,00
2	Enseignement, formation professionnelle et apprentissage	0,00	0,00	0,00	0,00	0,00
3	Culture, vie sociale, jeunesse, sports et loisirs	0,00	0,00	0,00	0,00	0,00
4	Santé et action sociale (hors APA, RSA et régularisation RMI)	0,00	0,00	0,00	0,00	0,00
4-3	APA	0,00	0,00	0,00	0,00	0,00
4-4	RSA – Régularisations des RMI	0,00	0,00	0,00	0,00	0,00
5	Aménagement des territoires et habitat	0,00	0,00	0,00	0,00	0,00
6	Action économique	0,00	0,00	0,00	0,00	0,00
7	Environnement	0,00	0,00	0,00	0,00	0,00
8	Transports	0,00	0,00	0,00	0,00	0,00
	TOTAL	**0,00**	**0,00**	**0,00**	**0,00**	**0,00**

AXE 2 : ADAPTATION AU CHANGEMENT CLIMATIQUE ET PREVENTIUON DES RISQUES NATURELS (1)

Type de dépense (2)		Total des dépenses (mandatées) (3)	Favorables	Défavorables	Neutres	Non cotées
0	Services généraux	0,00	0,00	0,00	0,00	0,00
0-5	Fonds européens	0,00	0,00	0,00	0,00	0,00
1	Sécurité	0,00	0,00	0,00	0,00	0,00
2	Enseignement, formation professionnelle et apprentissage	0,00	0,00	0,00	0,00	0,00
3	Culture, vie sociale, jeunesse, sports et loisirs	0,00	0,00	0,00	0,00	0,00
4	Santé et action sociale (hors APA, RSA et régularisation RMI)	0,00	0,00	0,00	0,00	0,00
4-3	APA	0,00	0,00	0,00	0,00	0,00
4-4	RSA – Régularisations des RMI	0,00	0,00	0,00	0,00	0,00
5	Aménagement des territoires et habitat	0,00	0,00	0,00	0,00	0,00
6	Action économique	0,00	0,00	0,00	0,00	0,00
7	Environnement	0,00	0,00	0,00	0,00	0,00
8	Transports	0,00	0,00	0,00	0,00	0,00
	TOTAL	**0,00**	**0,00**	**0,00**	**0,00**	**0,00**

AXE 3 : GESTION DES RESSOURCES EN EAU (1)

Type de dépense (2)		Total des dépenses (mandatées) (3)	Favorables	Défavorables	Neutres	Non cotées
0	Services généraux	0,00	0,00	0,00	0,00	0,00
0-5	Fonds européens	0,00	0,00	0,00	0,00	0,00
1	Sécurité	0,00	0,00	0,00	0,00	0,00
2	Enseignement, formation professionnelle et apprentissage	0,00	0,00	0,00	0,00	0,00
3	Culture, vie sociale, jeunesse, sports et loisirs	0,00	0,00	0,00	0,00	0,00
4	Santé et action sociale (hors APA, RSA et régularisation RMI)	0,00	0,00	0,00	0,00	0,00
4-3	APA	0,00	0,00	0,00	0,00	0,00
4-4	RSA – Régularisations des RMI	0,00	0,00	0,00	0,00	0,00
5	Aménagement des territoires et habitat	0,00	0,00	0,00	0,00	0,00
6	Action économique	0,00	0,00	0,00	0,00	0,00
7	Environnement	0,00	0,00	0,00	0,00	0,00
8	Transports	0,00	0,00	0,00	0,00	0,00
	TOTAL	**0,00**	**0,00**	**0,00**	**0,00**	**0,00**

AXE 4 : TRANSITION VERS L'ECONOMIE CIRCULAIRE, GESTION DES DECHETS, PREVENTION DES RISQUES TECHNOLOGIQUES (1)

Type de dépense (2)		Total des dépenses (mandatées) (3)	Favorables	Défavorables	Neutres	Non cotées
0	Services généraux	0,00	0,00	0,00	0,00	0,00
0-5	Fonds européens	0,00	0,00	0,00	0,00	0,00
1	Sécurité	0,00	0,00	0,00	0,00	0,00
2	Enseignement, formation professionnelle et apprentissage	0,00	0,00	0,00	0,00	0,00
3	Culture, vie sociale, jeunesse, sports et loisirs	0,00	0,00	0,00	0,00	0,00
4	Santé et action sociale (hors APA, RSA et régularisation RMI)	0,00	0,00	0,00	0,00	0,00
4-3	APA	0,00	0,00	0,00	0,00	0,00
4-4	RSA – Régularisations des RMI	0,00	0,00	0,00	0,00	0,00
5	Aménagement des territoires et habitat	0,00	0,00	0,00	0,00	0,00
6	Action économique	0,00	0,00	0,00	0,00	0,00
7	Environnement	0,00	0,00	0,00	0,00	0,00
8	Transports	0,00	0,00	0,00	0,00	0,00
	TOTAL	**0,00**	**0,00**	**0,00**	**0,00**	**0,00**

AXE 5 : LUTTE CONTRE LES POLLUTIONS DE L'AIR ET DES SOLS (1)

Type de dépense (2)		Total des dépenses (mandatées) (3)	Favorables	Défavorables	Neutres	Non cotées
0	Services généraux	0,00	0,00	0,00	0,00	0,00
0-5	Fonds européens	0,00	0,00	0,00	0,00	0,00
1	Sécurité	0,00	0,00	0,00	0,00	0,00
2	Enseignement, formation professionnelle et apprentissage	0,00	0,00	0,00	0,00	0,00
3	Culture, vie sociale, jeunesse, sports et loisirs	0,00	0,00	0,00	0,00	0,00
4	Santé et action sociale (hors APA, RSA et régularisation RMI)	0,00	0,00	0,00	0,00	0,00
4-3	APA	0,00	0,00	0,00	0,00	0,00
4-4	RSA – Régularisations des RMI	0,00	0,00	0,00	0,00	0,00
5	Aménagement des territoires et habitat	0,00	0,00	0,00	0,00	0,00
6	Action économique	0,00	0,00	0,00	0,00	0,00
7	Environnement	0,00	0,00	0,00	0,00	0,00
8	Transports	0,00	0,00	0,00	0,00	0,00
	TOTAL	**0,00**	**0,00**	**0,00**	**0,00**	**0,00**

AXE 6 : PRESERVATION DE LA BIODIVERSITE, PROTECTION DES ESPACES NATURELS, AGRICOLES ET SYLVICOLES (1)

Type de dépense (2)		Total des dépenses (mandatées) (3)	Favorables	Défavorables	Neutres	Non cotées
0	Services généraux	0,00	0,00	0,00	0,00	0,00
0-5	Fonds européens	0,00	0,00	0,00	0,00	0,00
1	Sécurité	0,00	0,00	0,00	0,00	0,00
2	Enseignement, formation professionnelle et apprentissage	0,00	0,00	0,00	0,00	0,00
3	Culture, vie sociale, jeunesse, sports et loisirs	0,00	0,00	0,00	0,00	0,00
4	Santé et action sociale (hors APA, RSA et régularisation RMI)	0,00	0,00	0,00	0,00	0,00
4-3	APA	0,00	0,00	0,00	0,00	0,00
4-4	RSA – Régularisations des RMI	0,00	0,00	0,00	0,00	0,00
5	Aménagement des territoires et habitat	0,00	0,00	0,00	0,00	0,00
6	Action économique	0,00	0,00	0,00	0,00	0,00
7	Environnement	0,00	0,00	0,00	0,00	0,00
8	Transports	0,00	0,00	0,00	0,00	0,00
	TOTAL	**0,00**	**0,00**	**0,00**	**0,00**	**0,00**

(1) Les objectifs de transition écologique mentionnés au 1° du IV de l'article 191 de la loi du 29 décembre 2023 correspondent aux six axes de l'article 19 du règlement (UE) 2020/852 du Parlement européen et du Conseil du 18 juin 2020 sur l'établissement d'un cadre visant à favoriser les investissements durables et modifiant le règlement (UE) 2019/2088 du Parlement européen et du Conseil du 27 novembre 2019 sur la publication d'informations en matière de durabilité dans le secteur des services financiers :

Axe 1° atténuation du changement climatique ;

Axe 2° adaptation au changement climatique et prévention des risques naturels ;

Axe 3° gestion des ressources en eau ;

Axe 4° transition vers une économie circulaire, gestion des déchets, prévention des risques technologiques ;

Axe 5° prévention et contrôle des pollutions de l'air et des sols ;

Axe 6° préservation de la biodiversité et protection des espaces naturels, agricoles et sylvicoles.

L'analyse de l'impact environnemental des dépenses visées est réalisée de manière obligatoire :

- à compter de l'exercice 2024 pour l'axe 1° ;
- à compter de l'exercice 2025 pour les axes 1° et 6°.

La cotation selon les autres axes est possible, mais facultative.

(2) Les dépenses pour lesquelles la contribution aux objectifs de transition écologique est présentée obligatoirement sont celles exécutées aux comptes suivants des budgets principaux et des budgets annexes soumis à l'instruction budgétaire et comptable M57 :

- 2031 « Frais d'études »,
- 2111 « Terrains nus »,
- 2115 « Terrains bâtis »,
- 2128 « Autres agencements et aménagements de terrains »,
- 21312 « Bâtiments scolaires »,
- 21318 « Autres bâtiments publics »,
- 21351 « Installations générales, agencements, aménagements des constructions - Bâtiments publics »,
- 21352 « Installations générales, agencements, aménagements des constructions - Bâtiments privés »,
- 2138 « Autres constructions »,
- 2151 « Réseaux de voirie »,
- 2152 « Installations de voirie »,
- 21821 « Matériel et transport ferroviaire »,
- 21828 « Autres matériels de transport »,
- 2312 « Agencements et aménagements de terrains en cours »,
- 2313 « Constructions en cours »,
- 2315 « Installations, matériel et outillage techniques en cours »,
- 2317 « Immobilisations reçues au titre d'une mise à disposition en cours ».

La cotation des autres natures de dépense est possible, mais facultative.

(3) Les dépenses d'investissement pour lesquelles la contribution aux objectifs de transition écologique est présentée s'entendent comme les dépenses réelles exécutées, hors remboursement des annuités d'emprunts à l'exception des remboursements correspondant à la dette liée à la part investissement des marchés de partenariat.

IV – ÉTATS ANNEXÉS	IV
D – AUTRES ELEMENTS D'INFORMATION – LISTE DES SERVICES ASSUJETTIS A LA TVA ET NON ERIGES EN BUDGET ANNEXE	D1

LISTE DES SERVICES ASSUJETTIS A LA TVA ET NON ERIGES EN BUDGET ANNEXE

Catégorie de services	Intitulé / objet du service	Date de création	Date de délibération	Nature de l'activité (SPIC/SPA)

IV – ÉTATS ANNEXÉS	IV
D – AUTRES ELEMENTS D'INFORMATION – GESTION DES FONDS EUROPEENS	D2

Cet état ne contient pas d'information.

IV – ÉTATS ANNEXÉS	IV
D – AUTRES ELEMENTS D'INFORMATION – ACTIONS DE FORMATION DES ELUS AU 31/12/N	D3

ACTIONS DE FORMATION DES ELUS AU 31/12/N

ELUS BENEFICIAIRES DES ACTIONS DE FORMATION	NOM DE L'ORGANISME DE FORMATION	COÛT DE LA FORMATION	DATE ET LIEU DE LA FORMATION	ACTIONS DE FORMATION FINANCEES PAR LA COLLECTIVITE OU L'ETABLISSEMENT

IV – ÉTATS ANNEXÉS	IV
D - AUTRES ÉLÉMENTS D'INFORMATION – ÉTATS DE RÉPARTITION DE LA TEOM – INVESTISSEMENT	D6.1

(COMMUNES ET GROUPEMENTS DE 10 000 HABITANTS ET PLUS, article L. 2313-1)

SECTION D'INVESTISSEMENT – DEPENSES

DEPENSES (1)		
Article (2)	**Libellé (2)**	**Montant**
Remboursement d'emprunts et dettes assimilées		0,00
Acquisitions d'immobilisations		0,00
Opérations d'équipement (1 ligne par opération)		0,00
Autres dépenses éventuelles		0,00
Opérations pour compte de tiers (1 ligne par opération)		0,00
Total des dépenses réelles		0,00
040	*Opérations ordre transf. entre sections*	*0,00*
041	*Opérations patrimoniales*	*0,00*
Total des dépenses d'ordre		*0,00*
TOTAL GENERAL		0,00

SECTION D'INVESTISSEMENT – RECETTES

RECETTES (1)		
Article (2)	**Libellé (2)**	**Montant**
Souscription d'emprunts et dettes assimilées		0,00
Dotations et subventions reçues		0,00
Autres recettes éventuelles		0,00
Opérations pour compte de tiers (1 ligne par opération)		0,00
Total des recettes réelles		0,00
040	*Opérations ordre transf. entre sections*	*0,00*
041	*Opérations patrimoniales*	*0,00*
Total des recettes d'ordre		*0,00*
TOTAL GENERAL		0,00

(1) Compléter par : « Service de distribution de l'eau » ou « Service d'assainissement » dans la mesure où il faut établir un état par

(2) Détailler les chapitres budgétaires par article conformément au plan de comptes appliqué par la commune ou l'établissement

IV – ÉTATS ANNEXÉS	IV
D - AUTRES ÉLÉMENTS D'INFORMATION – ÉTATS DE RÉPARTITION DE LA TEOM - FONCTIONNEMENT	D6.2

(COMMUNES ET GROUPEMENTS DE 10 000 HABITANTS ET PLUS, article L. 2313-1)

SECTION DE FONCTIONNEMENT – DEPENSES

DEPENSES (1)		
Article (2)	Libellé (2)	Montant
011	Charges à caractère général	0,00
012	Charges de personnel et frais assimilés	0,00
65	Autres charges de gestion courante	0,00
66	Charges financières	0,00
67	Charges spécifiques	0,00
68	Dotations aux provisions, dépréciations (3)	0,00
014	Atténuations de produits	0,00
Total des dépenses réelles		0,00
042	*Opérations ordre transf. entre sections*	*0,00*
043	*Opérations ordre intérieur de la section*	*0,00*
Total des dépenses d'ordre		*0,00*
TOTAL GENERAL		0,00

SECTION DE FONCTIONNEMENT – RECETTES

RECETTES (1)		
Article (2)	Libellé (2)	Montant
Recettes issues de la TEOM		0,00
Dotations et participations reçues		0,00
Autres recettes de fonctionnement éventuelles		0,00
70	Prod. services, domaine, ventes diverses	0,00
75	Autres produits de gestion courante	0,00
76	Produits financiers	0,00
77	Produits spécifiques	0,00
78	Reprises amort., dépréciations, prov. (3)	0,00

RECETTES (1)		
Article (2)	**Libellé (2)**	**Montant**
013	**Atténuations de charges**	**0,00**
Total des recettes réelles		**0,00**
042	***Opérations ordre transf. entre sections***	***0,00***
043	***Opérations ordre intérieur de la section***	***0,00***
Total des recettes d'ordre		***0,00***
TOTAL GENERAL		**0,00**

(1) Compléter par : « Service de distribution de l'eau » ou « Service d'assainissement » dans la mesure où il faut établir un état par service.

(2) Détailler les chapitres budgétaires par article conformément au plan de comptes appliqué par la commune ou l'établissement.

(3) Si la commune ou l'établissement a opté pour les provisions semi-budgétaires.

IV – ÉTATS ANNEXÉS	IV
ELEMENTS DU BILAN ETAT DE VENTILATION DES DEPENSES ET RECETTES DES SERVICES D'EAU ET D'ASSAINISSEMENT – SECTION DE FONCTIONNEMENT	D7.1

Cet état ne contient pas d'information.

IV – ÉTATS ANNEXÉS	IV
ELEMENTS DU BILAN ETAT DE VENTILATION DES DEPENSES ET RECETTES DES SERVICES D'EAU ET D'ASSAINISSEMENT – SECTION D'INVESTISSEMENT	D7.2

Cet état ne contient pas d'information.

IV – ÉTATS ANNEXÉS	IV
D – AUTRES ELEMENTS D'INFORMATION – SUIVI DES OPERATIONS AU TITRE DU NPNRU	D8.1

ETAT DE SYNTHESE PAR CONVENTION

NOMENCLATURE :

14-Etudes et conduite de projet
15-Relogement des ménages avec minoration de loyer
21-Démolition de logements locatifs sociaux
22-Recyclage de copropriétés dégradées
23-Recyclage de l'habitat ancien dégradé
24-Aménagement d'ensemble
31-Reconstitution de l'offre de logements locatifs sociaux
32-Production d'une offre de relogement temporaire
33-Requalification de logements locatifs sociaux
34-Résidentialisation de logements
35-Actions de portage massif en copropriétés dégradées
36-Accession à la propriété
37-Equipement public de proximité
38-Immobilier à vocation économique
39-Autres investissements
41-Quartiers Fertiles-Opérations d'ingénierie et dépenses de personnel
42-Quartiers Fertiles-Opérations d'investissement

(1) Ensemble des AP et AE ouverts sur l'opération, tous exercices confondus
(2) Ensemble des AP et AE engagés sur l'opération, sur l'exercice courant
(3) Ensemble des crédits décaissés ou encaissés pour l'opération, tous exercices cumulés
(4) Ensemble des crédits décaissés ou encaissés sur l'exercice budgétaire N pour la mise en œuvre de l'opération

Cet état ne contient pas d'information.

État des Contrôles du Compte Financier

L’état des contrôles du compte financier ne fait pas apparaître d’anomalie sur le périmètre des contrôles effectués portant sur la cohérence des états patrimoniaux et la concordance de l’exécution budgétaire.

V – ARRETE ET SIGNATURES	V
ARRETE ET SIGNATURES	A

Date d'édition : 26/03/2026

Comptable(s)			Ayant exercé au cours de la gestion	
M CHRISTOPHE CHAMBON	du	01/01/2025	au	26/03/2026

Vu et certifié par le comptable supérieur ou son délégué qui déclare que le présent compte est exact en ses résultats.

Observations :

GARCIA Sandrine (1018057461-0), Inspecteur divisionnaire FiP classe normale **A DDFiP DES PYRENEES-ORIENTALES, le 27/03/2026**

Le comptable soussigné affirme véritable, sous les peines de droit, le présent compte.

CHAMBON Christophe (1013607042-0), Inspecteur divisionnaire FiP classe normale **A ARGELES-SUR-MER, le 31/03/2026**

Vu par l'ordonnateur ou son délégué qui certifie que le présent compte a été voté le par l'organe délibérant.

A , le

ANNEXES 16 ET 17 – ADHÉSION À L'ASSOCIATION INITIATIVE PAYS CATALAN (IPC) POUR L'ANNÉE 2026

Réseau Initiative PAYS CATALAN

1er réseau de financement et d'accompagnement des créateurs et repreneurs d'entreprise.
208 associations locales et 770 lieux d'accueil. 25 146 entrepreneurs financés et accompagnés, et 56 095 emplois créés et maintenus en 2022

Monsieur le Président Antoine PARRA
3, impasse de Charlemagne
BP 90103
66704 Argelès-sur-Mer Cedex

Perpignan, le 03/02/2026

Cher Monsieur le Président,

Objet : Appel à cotisation / demande de subvention 2026

Le réseau INITIATIVE PAYS CATALAN en 2025 c'est 61 entrepreneurs soutenus, 173 emplois et plus de 11 millions d'investis sur les Pyrénées-Orientales.

Notre intervention a permis de développer le tissu économique de votre collectivité.

Notre approche proactive offre aux entrepreneurs un soutien stratégique tout au long de leur parcours entrepreneurial : de l'idée initiale à la consolidation de leur activité.
En mettant en avant, l'innovation, les savoir-faire, la durabilité et le renforcement de l'économie locale, nous cherchons à créer un impact positif et durable au sein de nos territoires.
Les résultats sont là, 90% des entreprises Initiative perdurent après 3 ans d'activité.

Grâce au soutien auprès d'initiative vous favorisez le développement économique de votre territoire par la création, le maintien et le développement des entreprises en mettant en place des dispositifs d'accompagnement, d'aide financière et de promotion.

C'est aussi le soutien de nos agriculteurs avec un dispositif spécifique qui est proposé car soutenir l'agriculture locale en favorisant le maintien et l'installation d'exploitations sur notre territoire est primordial.

Nous sollicitons une contribution à hauteur de 11 500 €
Ce montant de 11 500€ est calculé sur la base de 0.20 euros par habitants de participation.
A titre de comparaison, la contribution moyenne nationale au sein du réseau Initiative s'élève à 0.29€ par habitant.

Nous serions heureux de perpétuer ce partenariat avec la Communauté de Communes Albères Côte Vermeille Illibéris sans qui nous ne pourrions pérenniser nos actions.

Nous maintiendrons notre offre : Invitation à notre grand évènement annuel de septembre, organisation d'ateliers, de moments de networking, des remises de chèques avec les élus, des visites d'entreprises Initiative avec élus locaux / presse, de la visibilité forte via nos réseaux, des permanences.
Aussi nous serons toujours présents au forum Osez l'entreprise.

Je vous prie d'agréer, Monsieur, nos salutations distinguées.

Didier RODRIGUEZ, Président

Contact : direction@initiative-payscatalan.fr

Initiative sur Vitre territoire c'est le suivi de :
Origines Tissages - MARTIN Lucile
Distributeur automatique à casiers produits locaux - TORTEVOIE Natanael
REPRISE BOUCHERIE PORT VENDRES - BREMENT Valentin
Institut Chez Marine - BORDEREAU Marine
LE CASOT - GAVIGNAUD Jean-François, RUIZ Goeffroy
La mésange verte - RIMBAU Cyrielle, DUPLESSY Adrien
Brico décor - DUPONT Antony
L'instant parfumé - MAZZELLA Katia
Restaurant Le Tango - GUERIN Tanguy
Garage Le Miloussa - VENUTI Andrea
La Pression d'Archimède - MEUNIER Florence
RACINES D'ASIE - DARDE Nicolas

El le financement de :
GENERALI - BIELINSKI Madlie
Au Petit Point Chaud - PALET Caroline
EURO GOUT - WRIGHT Benjamin
Can Jouzep - PEYTAVI Joel, LEFEVRE Jackie
Le local des Albères - MINOVEZ Julie

En cours :
A'thermo66 - ESTEVE Arnaud entreprise de thermolaquage

Initiative Pays Catalan

&

La Communauté de Communes Albères - Côte Vermeille - Illibéris

LE PARTENARIAT

Le partenariat entre Initiative Pays Catalan et la Communauté de Communes Albères - Côte Vermeille - Illibéris repose avant tout sur une volonté commune de soutenir l'entrepreneuriat local et le développement économique du territoire.

En apportant son soutien à Initiative Pays Catalan, les Albères - Côte Vermeille -Illibéris choisit de s'appuyer sur une association experte de l'accompagnement des porteurs de projets, capable d'intervenir de manière concrète et opérationnelle auprès des entrepreneurs du territoire.

Ce soutien permet à Initiative Pays Catalan de renforcer ses actions d'accompagnement, de financement et de suivi des porteurs de projets implantés ou souhaitant s'implanter sur le territoire du Vallespir.

Grâce à cette coopération, les créateurs et repreneurs d'entreprises bénéficient d'un accompagnement de proximité, adapté aux réalités locales et aux enjeux économiques du territoire.

En soutenant une structure associative reconnue pour son expertise et son ancrage territorial, le Vallespir favorise ainsi l'émergence de projets viables, créateurs d'emplois et de valeur locale, tout en contribuant au dynamisme et à l'attractivité de son territoire.

Réseau Initiative PAYS CATALAN x ALBÈRES CÔTE VERMEILLE ILLIBÉRIS Communauté de Communes

LES RÉSEAUX SOCIAUX

AFTERWORK & ÉVÈNEMENTS

Mise en avant des Albères -Côte Vermeille -Illibéris lors de nos présences respectives à des évènements internes ou externes de nos deux structures ou lorsque les évènements se déroulent sur la Communauté de Communes.

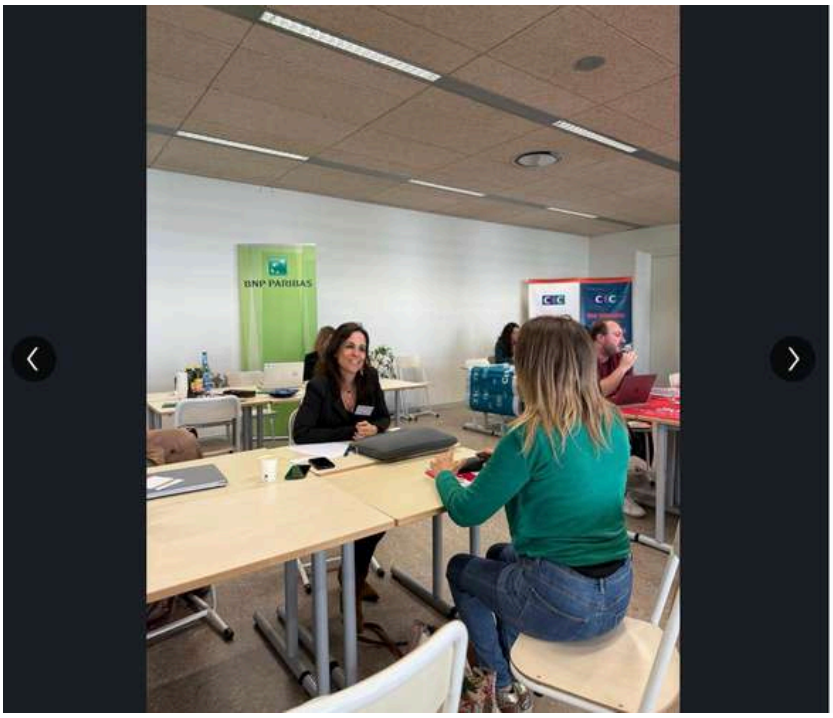

Initiative Pays Catalan
2 999 abonnés
10 mois •

[OSEZ L'ENTREPRISE 2025]

D'année en année, le forum Osez l'Entreprise ne cesse de porter ces fruits avec des experts de l'accompagnement mobilisés pour faire décoller les projets locaux. 🚀

Organisé par la Communauté de communes Albères-Côte Vermeille-Illibéris (CC ACVI) et la Communauté de Communes du Vallespir et en partenariat avec France Travail, l'édition 2025 c'était plus de 40 partenaires prêts à vous aiguiller, dont nos supers chargées d'accompagnement à Initiative Pays Catalan Lucie PLA Girbaut & Emmanuelle THOMAS. 🤩

Un plaisir d'avoir retrouvé nos partenaires lors de cet évènement, un grand merci au LYCÉE POLYVALENT CHRISTIAN BOURQUIN pour son accueil !

#osezlentreprise #accompagnement #financement #e

39

J'aime Commenter Republier

Commenter en tant que Initiative Pays Catalan...

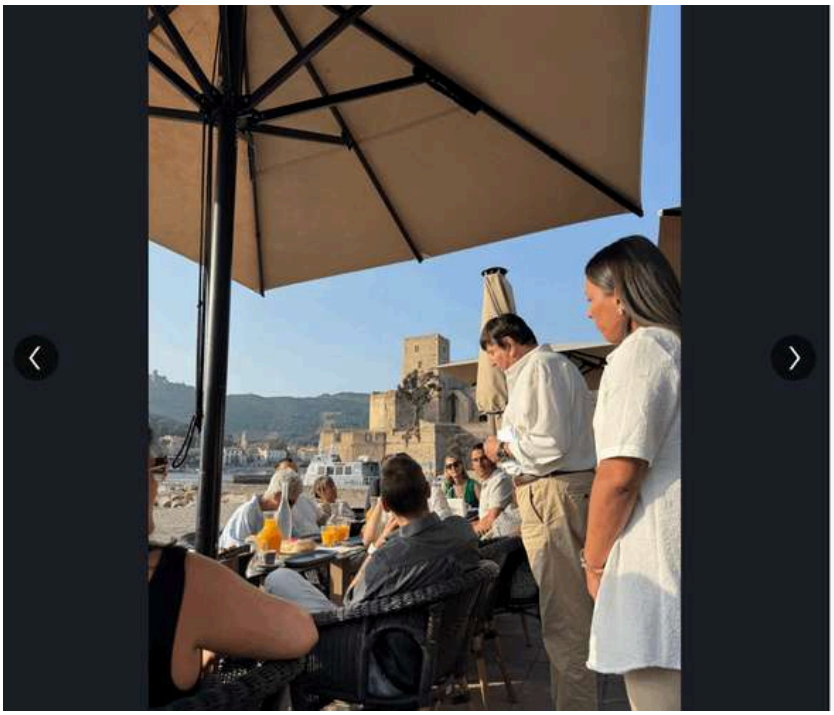

Initiative Pays Catalan
2 999 abonnés
7 mois •

[UPAM x IPC]

Un premier Petit-Déjeuner Business en coalition avec l'UPAM - Union des Pôles d'Activités Méditerranéens et une belle réussite.

C'est au Copacabana à #Collioure que nous avons eu la chance d'échanger avec de nombreux entrepreneurs autour d'un format fédérateur et au coeur d'un cadre de carte postale, avec OLIVIER GONZALEZ, vice-président, Frédérique DRISS, secrétaire et Emmanuelle THOMAS, chargée d'accompagnement d'Initiative Pays Catalan. 🌟

Un grand merci à Pénélope Maraval d'avoir permis cet évènement partagé, de nous avoir donné l'occasion de présenter notre coeur de métier et nos actualités, à Monsieur le Maire de Collioure Guy Llobet et un grand merci également à tous les présents pour la richesse des discussions du jour. 🙏

Communauté de communes Albères-Côte Vermeille-Illibéris (CC ACVI) Chloé CALTOT

#upam #reseauinitiative #networking #entrepreneuria

38 2 republications

Réseau Initiative PAYS CATALAN x ALBÈRES CÔTE VERMEILLE ILLIBÉRIS Communauté de Communes

LES RÉSEAUX SOCIAUX

AFTERWORK & ÉVÈNEMENTS

Mise en avant des Albères -Côte Vermeille -Illibéris lors d'évènements organisés par l'une des deux structures.

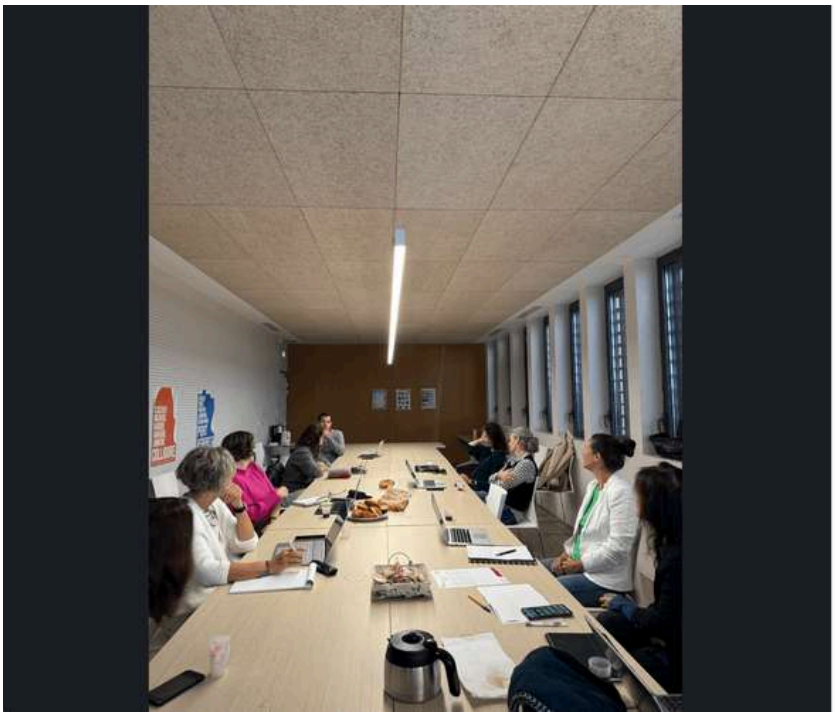

Initiative Pays Catalan
2 999 abonnés
3 mois • Modifié •

[ATELIER]

La semaine dernière, nous étions présents au cap pôle entrepreneurial pour un atelier "Prise en main de Canva", animé par Chloé CALTOT. 🖌️

Les participants ont pu découvrir ou redécouvrir l'outil, ses différentes fonctionnalités, le tout dans une ambiance conviviale portée par l'accueil chaleureux de Lavall Nuria et le dynamisme des nombreux participants.

Un grand merci pour cette matinée qui permet un partage d'expérience et de nouvelles rencontres enrichissantes d'entrepreneurs.euses à impact de notre territoire. 🚀

Emmanuelle THOMAS GROUPEMENT D'EMPLOYEURS EMPLOI MEDITERRANEE 66 Frédérique DRISS Célia Escloupier Team Spirit Animation (TSA) Tiffany Tavernier Benjamin Wright Maison Terria - EUROGOUT

Communauté de communes Albères côte Vermeille Illibéris

#entrepreneuriat #atelier #canva #financement #accc

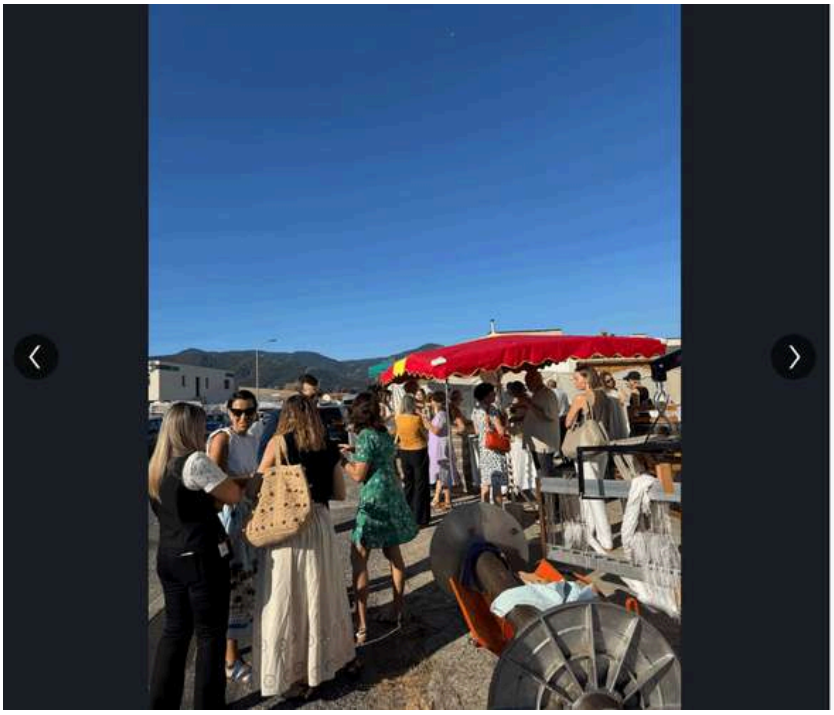

Initiative Pays Catalan
2 999 abonnés
6 mois •

[FIERTÉ]

Nous étions présents la semaine passée à l'inauguration de l'atelier Origines Tissages , pour lequel Lucile Martin a été accompagnée en 2024 à #ArgelèsSurMer pour le développement de son entreprise. 🧶

C'est lors d'un moment convivial que nous avons retrouvé nos différents partenaires, présents lors de l'accompagnement de cette entreprise précieuse de notre territoire ; la transmission de savoir-faire, d'un métier qui se fait rare, de valeurs fortes.

Merci à Lucile Martin pour sa confiance et un grand bravo pour ce projet dont nous sommes fiers.🙏

La Région Occitanie / Pyrénées-Méditerranée Chambre de Métiers et de l'Artisanat des Pyrénées-Orientales Crédit Agricole Sud Méditerranée Communauté de communes Albères-Côte Vermeille-Illibéris (CC ACVI) Le cap pôle entrepreneurial Jordi Nerin DUCUP SIRE & ASSOCIES

#accompagnement #financement #entrepreneuriat #t

45 1 republication

LES RÉSEAUX SOCIAUX

ENTREPRENEURS ACCOMPAGNÉS CONJOINTEMENT

Mise en avant des Albères - Côte Vermeille - Illibéris lors d'évènements organisés par l'une des deux structures, lors de la présence de l'une des deux structures à un évènement ou lorsque les évènements se déroulent sur la Communauté de .

Réseau Initiative PAYS CATALAN x ALBÈRES CÔTE VERMEILLE ILLIBÉRIS Communauté de Communes

LES RÉSEAUX SOCIAUX

COMITÉS D'AGRÉMENT

Mise en avant des Albères -Côte Vermeille -Illibéris lors de posts dédiés aux Entrepreneurs Initiative, lorsque ceux-ci sont accompagnés et implantés sur la Communauté de Communes

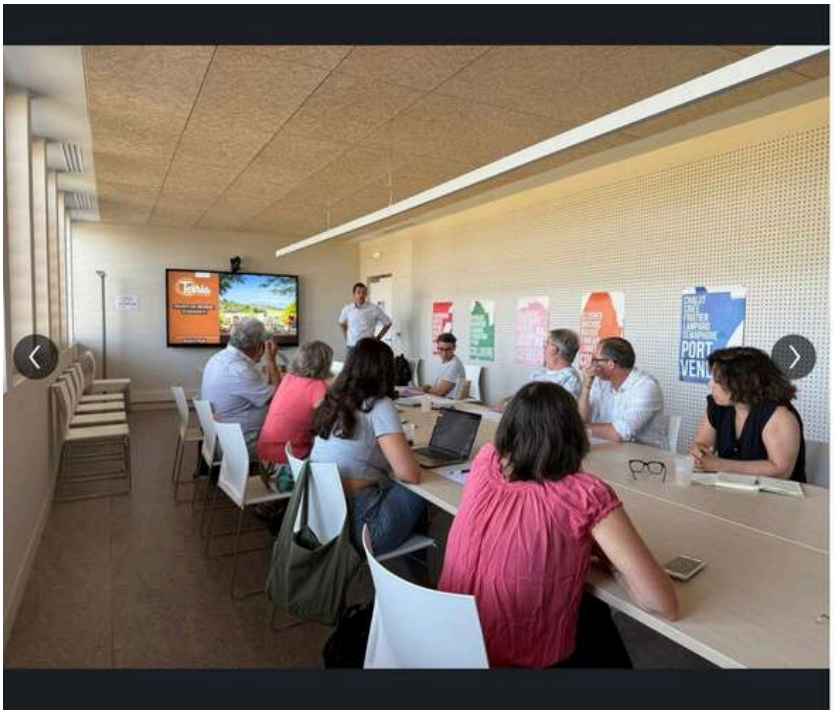

Initiative Pays Catalan
2 999 abonnés
7 mois •

▸ Reprise d'une entreprise de fabrication de produits artisanaux à #Elne

▸ Reprise d'une boucherie charcuterie au #Soler

Au total, 115 000 € seront engagés sur le territoire.

Un grand merci à nos partenaires pour leur disponibilité et expertise.

Antoine MOULY James Gillon Francis Apers EGEE Occitanie Jean-luc Tixador Banque Populaire du Sud CCI Pyrénées-Orientales Cathy Bens Chambre de Métiers et de l'Artisanat des Pyrénées-Orientales Sébastien Démoulin Cerfrance Midi Méditerranée Gervais COLIN christèle SANTANACH CEC des Pyrénées Orientales Brigitte Campos Wallon Ordre des Avocats des Pyrénées-Orientales Jordi Nerin Jeremy Salamana Contacts66 François Millet Solutions Associés Marion Milhe-Poutingon Crédit Mutuel Méditerranéen Marina Carrel Alice Habermacher Myriam Assaad Delphine Guillebault FIDUCIAIRE DE LA TET Perpignan Méditerranée Métropole Communauté de communes Albères-Côte Vermeille-Illibéris (CC ACVI)

Initiative Pays Catalan
2 999 abonnés
5 mois •

▸ Reprise d'un Allianz à #Alenya
▸ Reprise d'un restaurant de tapas à #SaintGenis
▸ Création d'une entreprise de conception de cuisine à #FontRomeu

Au total, 52 600 € seront engagés sur le territoire.

Un grand merci à nos experts bénévoles présents pour accompagner les six nouveaux chefs d'entreprise.

Antoine MOULY EGEE Occitanie Gervais COLIN Sébastien Démoulin Cerfrance Midi Méditerranée Jordi Nerin Raymond Escalé Marina Carrel kuri hulya Femmes Chefs d'Entreprises des Pyrénées Orientales - FCE66 Marion Milhe-Poutingon Crédit Mutuel Méditerranéen Fabien PARIS Société Générale Florent GRELLET

Perpignan Méditerranée Métropole Communauté de communes Albères-Côte Vermeille-Illibéris (CC ACVI) Communauté de communes Sud Roussillon

Lucie PLA Girbaut Emmanuelle THOMAS

#entrepreneuriat #financement #accompagnement #p

77 2 commentaires · 2 republications

Réseau Initiative PAYS CATALAN x ALBÈRES CÔTE VERMEILLE ILLIBÉRIS Communauté de Communes

LES RÉSEAUX SOCIAUX

VISITES D'ENTREPRISES

Mise en avant des Albères -Côte Vermeille -Illibéris lors de visites d'entreprises réalisées sur l'ensemble du territoire ; le Vallespir est convié lors de visites d'entreprises accompagnées et implantées sur la Communauté de Communes.

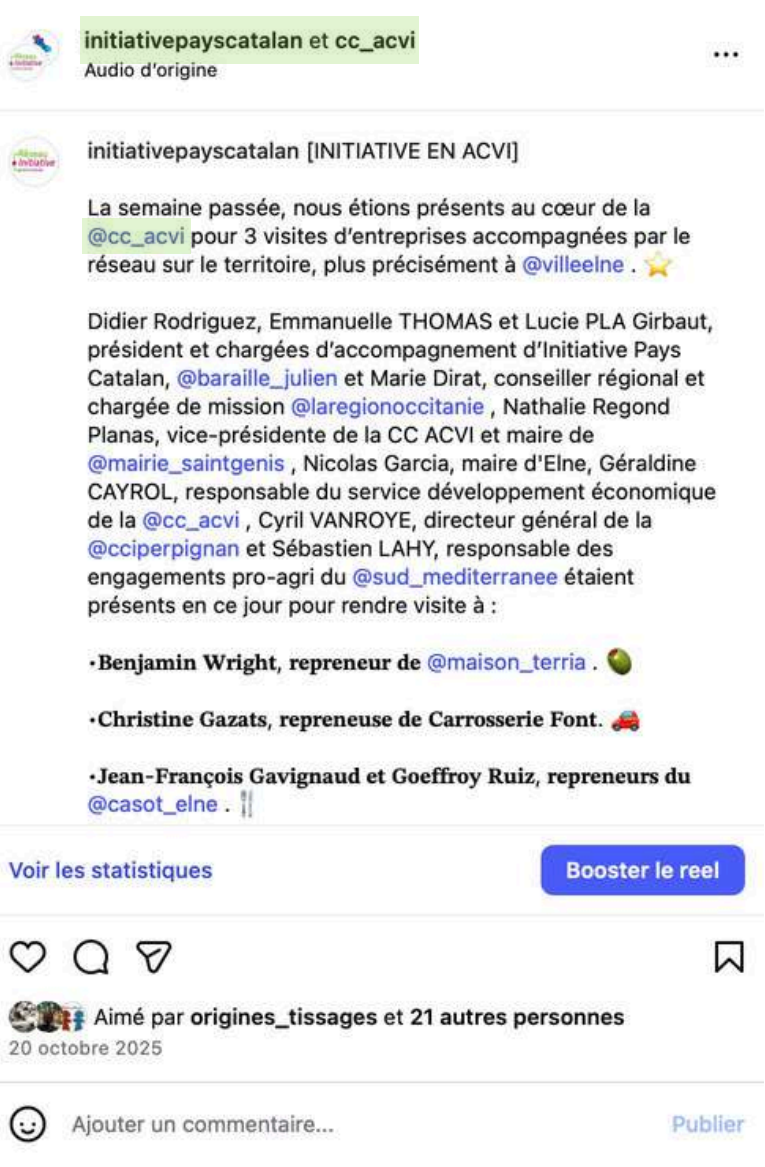

initiativepayscatalan et cc_acvi
Audio d'origine

initiativepayscatalan [INITIATIVE EN ACVI]

La semaine passée, nous étions présents au cœur de la @cc_acvi pour 3 visites d'entreprises accompagnées par le réseau sur le territoire, plus précisément à @villeelne . ⭐

Didier Rodriguez, Emmanuelle THOMAS et Lucie PLA Girbaut, président et chargées d'accompagnement d'Initiative Pays Catalan, @baraille_julien et Marie Dirat, conseiller régional et chargée de mission @laregionoccitanie , Nathalie Regond Planas, vice-présidente de la CC ACVI et maire de @mairie_saintgenis , Nicolas Garcia, maire d'Elne, Géraldine CAYROL, responsable du service développement économique de la @cc_acvi , Cyril VANROYE, directeur général de la @cciperpignan et Sébastien LAHY, responsable des engagements pro-agri du @sud_mediterranee étaient présents en ce jour pour rendre visite à :

•Benjamin Wright, repreneur de @maison_terria . 🍏

•Christine Gazats, repreneuse de Carrosserie Font. 🚗

•Jean-François Gavignaud et Goeffroy Ruiz, repreneurs du @casot_elne . 🍴

Voir les statistiques
Booster le reel

Aimé par origines_tissages et 21 autres personnes
20 octobre 2025

Ajouter un commentaire...
Publier

Réseau Initiative PAYS CATALAN x ALBÈRES CÔTE VERMEILLE ILLIBÉRIS Communauté de Communes

ANNEXES 18 ET 19 – DEMANDE D'ATTRIBUTION D'UNE SUBVENTION AU PROFIT DU GROUPEMENT DE DÉVELOPPEMENT AGRICOLE (GDA) DU CRU BANYULS ET DES ALBÈRES AU TITRE DE L'EXERCICE 2026

DEPARTEMENT DES PYRENEES-ORIENTALES

COMMUNAUTE DE COMMUNES ALBERES COTE-VERMEILLE ILLIBERIS

CONVENTION D'OBJECTIFS

entre la

Communauté de communes Albères Côte-Vermeille Illibéris

et le

Groupement de Développement Agricole (GDA) du Cru Banyuls et des Albères

Entre les soussignés,

La Communauté de communes Albères Côte-Vermeille Illibéris, représentée par son Président en exercice, Monsieur Grégory MARTY dûment habilité à cet effet par délibération du Conseil communautaire en date du ……..,

D'une part,

Et,

Le Groupement de Développement Agricole du Cru Banyuls et des Albères, dont le siège social se situe Route des Mas, 66650 à Banyuls-sur-Mer représenté par son Président en exercice, Jean-Louis BERTA dûment habilité à cet effet,

D'autre part,

Afin de se conformer aux dispositions de **l'article 10 de la loi n° 2000-321 du 12 avril 2000**, ainsi qu'au **décret n° 2001-495 du 6 juin 2001 pris pour son application**, imposant la conclusion d'une convention avec toute association bénéficiant d'une subvention publique annuelle supérieure à 23 000 €, il convient d'établir une convention entre les parties concernées.

Il a été arrêté ce qui suit :

ARTICLE I : OBJET DE LA CONVENTION

Dans le cadre du développement de ses activités, la Communauté de communes Albères Côte-Vermeille Illibéris prend acte que l'association professionnelle dénommée Groupement de Développement Agricole (GDA) du Cru Banyuls et des Albères, a pour objet :

- D'assurer une animation agricole sur le territoire, associer les agriculteurs à la recherche agricole appliquée,
- De diffuser parmi les agriculteurs, les connaissances nécessaires à l'amélioration des techniques de la production agricole, des conditions de gestion des entreprises et groupements agricoles et des structures économiques de production et de vente, ainsi qu'à l'amélioration des conditions de vie et la prévention des risques pour la santé desdits agriculteurs et de leur famille, d'intégrer dans cette action le volet environnemental relatif à la préservation de la ressource en eau potable du Val Auger, ainsi que la préservation du paysage agricole,
- De faire prendre conscience aux agriculteurs et aux organisations professionnelles agricoles, des problèmes techniques, économiques, environnementaux et sociaux dont la solution intéresse l'avenir de leur région.

Afin de promouvoir et de développer cette activité, la Communauté de communes Albères Côte-Vermeille Illibéris a souhaité attribuer différents moyens financiers définis par cette convention.

ARTICLE II : SUBVENTIONS DE LA COLLECTTIVITE TERRITORIALE

La Communauté de communes Albères Côte-Vermeille Illibéris s'engage à soutenir financièrement l'objectif général de l'association professionnelle, ci-dessus défini. Elle fixe annuellement, dans le cadre de son propre budget, le montant de son concours financier soit 31.000-€ (trente-un mille euros).

A cet effet, l'association professionnelle lui présente une demande de subventions pour l'exercice suivant, accompagnée de son plan de financement prévisionnel des activités et de son budget dans lequel apparaît la participation financière intercommunale.

ARTICLE III : CONTROLE DE L'AIDE ATTRIBUEE

Une fois la subvention attribuée, la Communauté de communes s'interdit de s'immiscer dans l'affectation précise de celle-ci. Toutefois, conformément à la réglementation en vigueur, l'association professionnelle sera tenue de fournir à la Communauté de communes une copie certifiée de son activité.

L'association professionnelle s'engage également à informer la Communauté de communes de tout nouveau projet qui pourrait être financé à l'aide de fonds intercommunaux n'ayant pas été exposé à l'appui de la demande de subvention annuelle.

L'association professionnelle sera tenue de produire, à la demande de la Communauté de communes, le bilan de ses activités régulières. A cet effet, les dirigeants de l'association professionnelle rencontreront au moins deux fois par an les représentants de l'Etablissement Public de Coopération Intercommunale (EPCI) pour évaluer les conditions d'application de cette convention.

ARTICLE IV : OBLIGATIONS DU GROUPEMENT

Dans le cadre de sa mission de Conseil, le Groupement de Développement Agricole du Cru Banyuls et des Albères informera ses adhérents, de la nécessité de protection de l'environnement lors de l'utilisation par ces derniers, de produits phytosanitaires.

En outre, dans le cadre de la Recherche Agricole Appliquée, le Groupement de Développement Agricole du Cru Banyuls et des Albères s'inscrira dans des actions de formation et de communication, tant auprès de la Communauté de communes Albères Côte-Vermeille Illibéris que des communes adhérentes, pour apporter toute information sur les produits phytosanitaires utilisés dans le traitement du vignoble.

Pour ces missions, le groupement prendra en considération les démarches et les dispositions adoptées par la Communauté de communes dans le cadre du plan d'actions relatif au captage du Val Auger classé prioritaire par le Grenelle 2 de l'environnement.

ARTICLE V : FIN DE LA CONVENTION ET RENOUVELLEMENT

La présente convention est conclue pour l'année 2026.

ARTICLE VI : RESILIATION

La présente convention pourra être résiliée de plein droit par l'une ou l'autre des parties en cas de non-exécution de l'un des articles ci-dessus, après mise en demeure par lettre recommandée avec avis de réception postal, restée infructueuse pendant un délai d'un mois.

Pour ce faire, la partie requérante devra, à l'issue de ce délai, notifier par lettre recommandée avec avis de réception postal, le motif de la résolution de la présente convention. Celle-ci sera réputée résiliée dès réception de cette lettre ou, à défaut, quinze jours après sa date d'expédition.

ARTICLE VI : ATTRIBUTION DE COMPETENCE

En cas de désaccord persistant entre les parties, le Tribunal Administratif de Montpellier sera seul compétent pour trancher les litiges relatifs à l'interprétation ou à l'exécution de la présente convention.

Fait à ARGELES-SUR-MER, le .

Pour la Communauté de communes Albères Côte-Vermeille Illibéris	**Pour le Groupement de Développement Agricole (GDA) du Cru Banyuls et des Albères**
Le Président,	**Le Président,**
Grégory MARTY	**Jean-Louis BERTA**

GDA Cru Banyuls Albères

GROUPEMENT DE DEVELOPPEMENT AGRICOLE DU CRU BANYULS ET DES ALBERES
B.P. 67 Route des Mas Z. A. – 66651 BANYULS SUR MER CEDEX – Tel : 04.68.88.12.50 – email : gdacb@wanadoo.fr
Portable : 06 09 75 33 40

Banyuls-sur-Mer, le 19 mai 2026

Le Président du GDA
Jean-Louis BERTA

Monsieur Grégory MARTY
Président de la Communauté de Communes Albères - Côte Vermeille - Illibéris 66700 Argelès Sur Mer

Objet : DEMANDE DE SUBVENTION 2026

Monsieur le Président,

Vous remerciant une nouvelle fois pour la subvention de 31 000 euros accordée en 2025, nous sollicitons aujourd'hui vos services pour le renouvellement de la subvention en 2026.

Cette aide financière est indispensable au bon fonctionnement de notre structure et à l'accompagnement technique des agriculteurs du secteur. Elle permet la diffusion d'un conseil agricole adapté aux différents enjeux de notre territoire.

Vous trouverez ci-joint le rapport d'activité de l'année 2025. Nous vous transmettrons les documents comptables de l'année écoulée ainsi que le budget prévisionnel 2026. Vous retrouverez un plan d'action pour l'année 2026 et à venir.

Vous en souhaitant bonne réception, et vous remerciant de toute l'attention accordée à notre organisme agricole.

Nous vous prions de croire, Monsieur le Président, en nos plus sincères salutations.

Le Président du GDA, Jean-Louis Berta

GDA Cru Banyuls / Albères
Route des Mas - BP 67
66651 BANYULS SUR MER CEDEX
Tél. 04 68 88 12 50

GDA Cru Banyuls Albères

RAPPORT ANNUEL D'ACTIVITÉ

Millésime 2025

Rapport réalisé par :
Alexandre GAUTREAU

Mars 2026

SOMMAIRE

PARTIE I - PRÉSENTATION DE LA STRUCTURE ET MODE DE FONCTIONNEMENT

1. Objectifs du GDA 2
2. Principales missions du GDA 2
3. Moyens de diffusion de l'information 3
4. Périmètre d'action du GDA 3
5. Membres du GDA 3
6. Public concerné 4
7. Le personnel du GDA 4
8. Financement de la structure 5

PARTIE II – ACTIONS DU GDA EN 2025

1. Gestion et fonctionnement du GDA 8
2. Appui technique aux agriculteurs et diffusion des informations 9
3. Echanges techniques et documentation 10
4. Observations sur le vignoble 12
4.1. Références techniques 12
4.2. Observation des stades phénologiques et de l'état sanitaire 12
4.3. Lutte contre la Flavescence Dorée 17
4.4 Prospection *Xylella fastidiosa* 18
4.5 Lutte contre l'Eudémis 18
4.6. Etude sur la Cicadelle africaine 19
4.7. Contrôles de maturité 20
4.8. Calamités agricoles 21
4.9. Plan de Relance du Syndicat du Cru Banyuls 22
4.10. Vente de la propriété SORBON par la CEN 22
5. Recherche de techniques alternatives de travail du sol sur le cru Banyuls 23
6. Projets de développement de luttes biologiques contre les ravageurs de la vigne 23
6.1 Lutte contre l'Eudémis par confusion sexuelle 23
6.2 Lutte contre le vespère 24
7. Mise en œuvre du plan d'action sur le bassin versant du Val Auger 25
8. Réunions et sujets divers 25

PARTIE I - PRÉSENTATION DE LA STRUCTURE ET MODE DE FONCTIONNEMENT

1. Objectifs du GDA

Le Groupement de Développement Agricole du Cru Banyuls et des Albères a pour objet exclusif :

- D'associer les agriculteurs à la recherche appliquée,

- De diffuser parmi les agriculteurs les connaissances nécessaires à l'amélioration des techniques de production agricole, des conditions de gestion des entreprises et groupements agricoles et des structures économiques de production et de vente, ainsi qu'à l'amélioration des conditions de vie des agriculteurs et de leur famille.

- De faire prendre conscience aux agriculteurs et aux organisations professionnelles agricoles des problèmes techniques, économiques et sociaux dont la solution intéresse l'avenir du secteur.

2. Principales missions du GDA

Afin de répondre à l'attente des agriculteurs, le GDA a mis en place depuis 1983 différentes missions concrétisées chaque année par des actions prioritaires :

- *Assurer une animation agricole du territoire*

Le GDA est l'interface technique entre la profession agricole locale et les structures territoriales. Sa présence permet d'avoir un interlocuteur premier pour tout projet agricole du territoire. Le GDA travaille en liens étroits avec la Chambre d'Agriculture des Pyrénées-Orientales, le Syndicat des vignobles de la Côte Vermeille, les collectivités territoriales et les pouvoirs publics.

- *Lutter contre les maladies et ravageurs de la vigne*

De l'expérimentation, de l'observation permanente et des liens entretenus avec des structures de recherche et d'amélioration de la culture de la vigne permettent de mieux connaître les maladies et les solutions pour s'en protéger.

- *Améliorer la productivité.*

Il s'agit de diffuser aux agriculteurs les bonnes pratiques et recommandations afin de diminuer les coûts de production. Grâce au lien créé avec les agriculteurs, le GDA accumule les références techniques spécifiques au secteur et peut ainsi les retransmettre.

- *Améliorer la qualité du raisin.*

Le GDA travaille à la diffusion d'un matériel végétal de qualité. Il adapte son conseil technique aux bases des cahiers des charges des appellations et particulièrement au respect des rendements plafonds.

- *Adapter les méthodes culturales aux enjeux environnementaux et à la préservation du paysage.*

A travers ses recherches, études, conseils, le GDA prône une agriculture durable et respectueuse de l'environnement. Il avertit les agriculteurs des évolutions réglementaires sur l'utilisation des produits phytosanitaires. Le GDA bénéficie d'un agrément au conseil à l'utilisation de produits phytosanitaires délivré par l'état.

Le GDA accompagne les projets permettant la réduction de l'utilisation de produits phytosanitaires, l'adaptation au changement climatique, la préservation de la biodiversité.

Le GDA accompagne également les projets de diversification agricole, de coupures agricoles de combustibles.

- Tenir compte du risque pour la santé des agriculteurs.

Le GDA recherche et préconise des solutions techniques moins risquées pour la santé des agriculteurs (ergonomie, alternative aux pesticides).

- Être ouvert aux autres vignobles, aux nouvelles techniques.

Le GDA entretien une veille permanente sur les autres vignobles, notamment en ce qui concerne la viticulture de montagne. Un partenariat scientifique est recherché à travers chaque projet travaillé.

- Lutter contre la déprise agricole, favoriser la transmission des exploitations.

Le GDA accompagne la profession afin de trouver des solutions.

- Accompagner les viticulteurs à adapter leurs pratiques face au changement climatique

Le GDA accompagne le plan de relance du Cru sur le volet technique et participe à la mise en place des études climatiques. Le GDA effectue aussi un suivi de parcelles d'adaptation par les nouveaux cépages tolérants aux maladies ou résistant à la sécheresse.

3. Moyens de diffusion de l'information

L'appui technique et la diffusion d'informations sont d'une importance majeure. Les principaux moyens mis en œuvre sont les échanges par mail (gdacb@wanadoo.fr) et par téléphone (+33 (0)6 09 75 33 40), les entretiens sur rendez-vous, les réunions d'informations collectives, les démonstrations, les bulletins d'information collectifs, les formations et une page Facebook (https://www.facebook.com/gda.crubanyulsalberes.1).

4. Périmètre d'action du GDA

L'action du GDA couvre depuis 2009 les communes de Cerbère, Banyuls sur Mer, Port-Vendres, Collioure, Argelès sur Mer, Saint André, Palau del Vidre, Saint Génis des Fontaines, Montesquieu, Villelongue dels Monts, Laroque des Albères et Sorède.

5. Membres du GDA

Comme dans tout syndicat professionnel, les décisions importantes sont validées en assemblée générale, composée en l'occurrence d'agriculteurs. L'adhésion est fixée exceptionnellement à 25 euros par an. Elle est gratuite pour les jeunes agriculteurs installés depuis moins de 3 ans.

En 2025, le GDA du Cru Banyuls et des Albères a compté 60 agriculteurs adhérents (+250% par rapport à 2024).

Le Conseil d'Administration administre les affaires syndicales. Il est composé de 8 membres agriculteurs et d'un représentant de la Communauté de Communes Albères/Côte Vermeille.

NOM, PRENOM, IDENTITE	FONCTION	ADRESSE
MEMBRES DU BUREAU		
BERTA Jean-Louis Viticulteur	PRESIDENT	Mas Paroutet 66650 BANYULS/MER
BATAILLON Jean Marc Viticulteur	SECRETAIRE	Mas Vermell, Le Roua Bas 66700 ARGELES/MER
RIBAS Gilles Viticulteur	TRESORIER	30 rue Rode 66650 Banyuls sur Mer
MEMBRES		
CATHALA Jean-Christophe Viticulteur		2 rue du Puig Carroig, Lot. de la Soulane 66290 CERBERE
CENTENE André Viticulteur		Mas Parer 66650 BANYULS/MER
ROQUE Georges Viticulteur		5 carrer del Pardal 66650 BANYULS/MER
CANTIE Vincent Viticulteur		10 rue Berthelot 66190 COLLIOURE
BORRAT Olivier Oléiculteur		Mas Reig 66650 Banyuls sur mer
LLOBET GUY Maire de Collioure, représentant communauté de communes		Mairie de Collioure, 3 rue de la République 66190 Collioure

6.Public concerné

Outre les adhérents du GDA ayant accès à des prestations individuelles, tous les agriculteurs du secteur Albères-Côte Vermeille bénéficient des services rendus par le GDA. On citera le travail du GDA sur des projets agricoles d'intérêt collectif et sa participation à la rédaction de notes techniques départementales (avertissements agricoles et informations techniques de la Chambre d'Agriculture).

Bien que les compétences techniques du conseiller agricole du GDA soient essentiellement viticoles, le GDA peut animer des projets touchant d'autres filières. De 2017 à 2019, le GDA a par exemple travaillé sur le projet d'agro-pastoralisme regroupant viticulteurs, oléiculteurs et éleveurs.

Le GDA oriente les différents porteurs de projet vers les organismes compétents en fonction des filières.

7. Le personnel du GDA

Alexandre GAUTREAU occupe le poste de conseiller agricole à plein temps au sein de la structure et depuis le 24 mars 2025, embauché en CDD d'1an.

8. Financement de la structure

Le bilan comptable 2025 :

Bilan récapitulatif

	31/12/2025	%	31/12/2024	%
BILAN ACTIF				
ACTIF IMMOBILISE	**25 077**	**15,55**	**29 430**	**17,80**
Immobilisations incorporelles				
Immobilisations corporelles	8 599		13 411	
Immobilisations financières	16 478		16 019	
ACTIF CIRCULANT	**136 223**	**84,45**	**135 881**	**82,20**
Stocks et En-cours				
Avances et acomptes versés				
Clients	788		1 321	
Autres créances	11 506		24 352	
Valeurs mobilières de placement				
Disponibilités	123 929		110 209	
COMPTES DE REGULARISATION				
Charges constatées d'avance				
Autres comptes				
TOTAL	**161 299**	**100,00**	**165 311**	**100,00**

	31/12/2025	%	31/12/2024	%
BILAN PASSIF				
RESSOURCES PROPRES	**152 066**	**94,28**	**151 820**	**91,84**
Capital	151 820		156 297	
Réserves				
Résultat de l'exercice	247		-4 478	
Subventions d'investissement				
Provisions réglementées				
Comptes courants d'associés				
Autres fonds propres				
PROVISIONS RISQUES & CHARGES				
EMPRUNTS				
DETTES	**9 233**	**5,72**	**13 492**	**8,16**
Fournisseurs	5 792		7 834	
Avances & acomptes				
Dettes fiscales & sociales	3 441		5 658	
Autres dettes				
Découverts				
COMPTES DE REGULARISATION				
Produits constatés d'avance				
Autres comptes				
TOTAL	**161 299**	**100,00**	**165 311**	**100,00**

- Remplacement voiture dans les immobilisations, amortissement sur 5 ans valeur : 21 953,00€
- La Confrérie des Oliviers de Banyuls a remboursé seulement 2 000 € au GDA. Pour le remboursement du prêt réalisé en juillet 2023, d'un montant total de 13 000 € sans intérêt. Il était convenu 3 annuités de 4 333,33 €, à chaque mois de janvier entre 2025 et 2027.

Analyse du bilan

	au 31/12/2025	au 31/12/2024
EMPLOIS		
Immobilisations incorporelles		
Immobilisations corporelles	26 780	26 780
Immobilisations financières	16 478	16 019
Charges à répartir		
Réduction des capitaux propres		
Total Brut (1)	**43 258**	**42 799**
RESSOURCES		
Capital et réserves	151 820	156 297
Rétention de résultat	18 181	13 369
Résultat	247	-4 478
Subventions d'investissements		
Provisions réglementées		
Provisions pour risques et charges		
Comptes courants d'associés		
Total Capitaux Propres (2)	**170 248**	**165 188**
FONDS DE ROULEMENT PROPRE (2) - (1)	**126 990**	**122 389**
Emprunts et dettes assimilées		
FONDS DE ROULEMENT NET GLOBAL	**126 990**	**122 389**
Stocks		
Créances clients	788	1 321
Autres créances	11 506	24 352
Comptes de régularisation		
Stocks et créances (3)	**12 294**	**25 673**
Dettes fournisseurs	5 792	7 834
Dettes fiscales et sociales	3 441	5 658
Autres dettes		
Comptes de régularisation		
Total Dettes (4)	**9 233**	**13 492**
BESOIN EN FONDS DE ROULEMENT (3) - (4)	**3 061**	**12 181**
Trésorerie active	123 929	110 209
Trésorerie passive		
TRESORERIE	**123 929**	**110 209**

Part représentée par les différentes sources de financement :

CC ACVI	31 000€	58,9%
CA66	17 057,53€	32,4%
Montant net du CA (Activités)	4 583,72€	8,7%
Total des produits d'exploitation	52 641,25€	100%

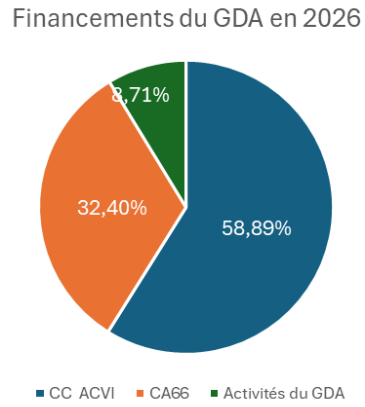

Ces sources de financements permettent la réalisation des différentes actions du GDA :

Sources de financement	**Subvention de la Communauté de Communes**	**Subvention de la Chambre d'Agriculture**	**Financements des projets, formation**	**Agriculteurs (cotisations, prestations spécifiques)**
Actions financées	- Une partie du temps passé au conseil individuel ; - Temps passé à la gestion administrative ; - Une partie des charges de fonctionnement ; - Une partie du temps passé aux projets.	- Temps passé aux observations de terrain ; - Temps passé au conseil collectif ; - Une partie du temps passé aux projets ; - Une partie des charges de fonctionnement ; - Temps passé à certaines actions de soutien aux agriculteurs (intempéries, dégâts de gibier...) et suivi d'installation JA.	- Une partie du temps passé aux projets et charges de fonctionnement liées.	- Une partie du temps passé au conseil individuel ; - Temps passé à des prestations directes.

Partie 2 – Actions du GDA en 2025

1. Gestion et fonctionnement du GDA

Les tâches administratives

- Travail administratif général
- Suivi et saisie comptable
- Gestion des adhésions
- Gestion des commandes groupées
- Gestion du référentiel de certification QUALISUD pour l'agrément au conseil à l'utilisation de produits phytosanitaires

Les commandes groupées concernent deux types de fourniture :

Les commandes de matériel de lutte contre le Vespère :

Cela fait 15 ans que la lutte contre le vespère (*Vesperus xatarti*) est organisée sur le cru Banyuls et sur quelques autres secteurs sensibles du département (Agly-Fenouillèdes principalement).

Le principe de cette lutte biologique repose sur l'attraction sexuelle par phéromones. Le GDA réalise chaque année des commandes groupées de matériel de lutte. Après une défaillance en 2015 du matériel fourni, le GDA a choisi de ne pas fournir de matériel en 2016. En 2017, le GDA choisit de refaire confiance au fournisseur qui certifie que le processus de fabrication sera contrôlé à toutes les étapes et de reprendre la commande groupée de matériel.

L'organisation des commandes groupées s'est tenue de la même manière qu'à l'accoutumée. Pour la commande de novembre 2025, 21 producteurs bénéficiaires pour 372 capsules, soit l'équivalent de 93 hectares concernés.

En hiver 2026, une commande groupée de produits 'nématodes entomopathogènes' auprès de la société *Biobest* (produit B.Green), sera proposée aux viticulteurs qui voudront réaliser ce type de lutte de biocontrôle, sur vieille vigne ou jeunes plants dans les zones touchées par *Vesperus xatarti*. Le GDA fera aussi une commande personnelle pour réaliser un essai d'observation et de comparaison d'efficacité de plusieurs espèces de nématodes sur *Vesperus xatarti*, en partenariat avec un viticulteur du cru impacté par le ravageur.

Les commandes de greffons (non réalisée en hiver 2024/2025, le GDA n'ayant pas de personnel durant cette période) :

Comme chaque année, le GDA a organisé pour les viticulteurs une commande groupée de greffons.

Ce matériel végétal provient de « l'unité bois et plant » de la Chambre d'Agriculture de l'Aude et de l'ENTAV. Les vignerons ont l'assurance d'avoir un matériel végétal de qualité provenant de vignes mères certifiées.

La méthode de greffage en fente est encore largement utilisée sur le Cru Banyuls. C'est une méthode qui se perd dans la profession viticole, mais qui reste malgré tout encore très adaptée au Cru Banyuls, par ses particularités techniques, climatiques et pédologiques.

En 2024, le cépage Grenache Noir, traditionnellement cultivé sur le Cru, reste le plus demandé. Les autres cépages commandés furent Syrah, Carignan, Mourvèdre, Vermentino, Grenache blanc et Grenache Gris.

Les clones fournis aux viticulteurs sont des clones qualitatifs à niveau de production modéré.

En hiver 2025/2026, la commande groupée est de nouveau proposée au viticulteurs du cru Banyuls et des Albères.

La coordination

Le conseiller agricole, assure la coordination au sein du GDA (recherches de financements, réalisation des rapports, organisations des réunions, propositions et mise en place des plans d'action). Le GDA a organisé son Assemblée Générale le 23 juin 2025.

Le GDA est en collaboration constante avec le Syndicat de cru. Le conseiller est pleinement impliqué dans la préparation puis la mise en œuvre du Plan de Relance du Cru Collioure-Banyuls.

L'entretien du matériel

Les employés du GDA sont également chargés de l'entretien des locaux et du matériel du GDA. Pour rappel, le local du GDA est situé ZA des Acacias, route des Mas, 66651 Banyuls-sur-Mer, France.

La fibre optique a été installée le 14 octobre 2025 au local du GDA.

2. Appui technique aux agriculteurs et diffusion des informations

- Conseil individuel

Le conseiller du GDA répond aux questions techniques et administratives posées par ses adhérents et autres agriculteurs. Il est également à même de mettre en relation les agriculteurs et les différents organismes et collectivités.

Le conseiller s'entretient avec les agriculteurs sur simple rendez-vous au bureau du GDA ou sur le terrain. Il est joignable par téléphone au 04.68.88.12.50 / 06.09.75.33.40 ou par mail à gdacb@wanadoo.fr.

Le conseil visant la protection des cultures est une mission importante menée par le GDA.

Désormais, la loi exige une certification du conseiller à ce niveau ainsi qu'un agrément de la structure (Plan ECOPHYTO 2018). Le GDA détient cet agrément. Cette certification soumise à audits réguliers, qui certes alourdi les charges financières et administratives du GDA, permet la reconnaissance des compétences de la structure au niveau d'un conseil à l'utilisation de produits phytopharmaceutiques délicat à mettre en œuvre.

- Conseil collectif

Le GDA participe à la diffusion d'un conseil collectif aux agriculteurs. Les notes techniques et avertissements agricoles proposés sont réalisés en collaboration avec la Chambre d'Agriculture et envoyés par mail. Pour les agriculteurs, l'abonnement est gratuit.

En 2025, un bulletin technique a été mis en place de suivi du vignoble, entre le débourrement et la vendange. Ce bulletin, réalisé de façon hebdomadaire, a été partagé à l'ensemble des viticulteurs du cru.

Suivi technique des jeunes agriculteurs

Le GDA participe au diagnostic d'installation des jeunes exploitants éligibles aux aides à l'installation (DJA, Pacte).

Un suivi technique est ensuite réalisé par le GDA durant les trois premières années d'installation de ces exploitants. Ce travail est réalisé en collaboration avec les conseillers entreprise de la Chambre d'Agriculture.

2 JA (Jeune Agriculteurs) suivis en 2025.

1 dossier 'Agriculteur fragilisé' a aussi été réalisé en 2025.

Dégustations

Le conseiller du GDA participe aux séances de dégustation d'agrément des vins de la Côte Vermeille en AOP/IGP. Ces dégustations sont réalisées dans le cadre de contrôles internes (ODG) ou externes (LRO départementale). Elles sont organisées dans le but d'inciter les structures vinicoles à élaborer des produits qualitatifs et représentatifs du terroir.

3. Echanges techniques et documentation

Réunions techniques

Au cours de réunions techniques à la Chambre d'Agriculture des PO (66), le conseiller échange sur les problématiques et enjeux rencontrés dans le département et sur le cru Banyuls, sur les technologies et pratiques employées ou expérimentées sur d'autres secteurs viticoles. Elle met également ses compétences au service de la viticulture départementale. Les réunions sont généralement programmées mensuellement un lundi après-midi. Ce sont notamment lors de ces réunions que les thèmes à aborder lors des conseils collectifs sont définis.

Réglementation

Le conseiller s'informe régulièrement de l'évolution de la réglementation sur l'utilisation des différents produits en viticulture.

Dispositifs d'aides des agriculteurs

Le conseiller est au courant des outils d'aide mis à la disposition des vignerons (ICHN, aides à l'investissement…) et le communique aux viticulteurs du cru.

Par exemple, en 2025, le GDA s'est assuré de la bonne information des vignerons sur le fond d'aide d'urgence sécheresse et les a accompagnés dans la réalisation du dossier administratif.

Rapprochement avec d'autres vignobles

En 2025, plusieurs échanges avec d'autres vignobles, ayant des problématiques communes avec le cru Banyuls, ont été réalisé :

- Echanges techniques par mail avec le vignoble de Priorat (Catalogne espagnole) concernant la cicadelle africaine (*Jacobiasca lybica*)
- Echanges techniques sur les enjeux de transition et de développement économique et touristique des Pyrénées, évènement Pyrénéo
- Echanges techniques à la 33ème édition du mondial des vins extrêmes, sur la viticulture de montagne, à Aoste, Italie

Conférences et démonstrations

Le conseiller du GDA se déplace sur des lieux de conférences et de démonstrations techniques.

Voici la liste des évènements dont le GDA a participé en 2025 :

- Participation à une réunion d'information et de présentation du ravageur émergeant *Jacobiasca lybica* avec la Chambre d'agriculture 66, à Collioure le 29 avril 2025
- Journées techniques PSE sur les Plantes Bioindicatrices à Argelès-sur-Mer et à Paulilles réalisé par Miguel Neau, les 15 et 16 mai 2025
- Webinaire sur l'animation des aires d'alimentation de captage dispensé par l'OFB le 5 juin 2025
- Journée dégustation des cépages résistants et tolérants de la Chambre d'Agriculture 66 à la Sica Centrex, Torreilles, le 26 juin 2025
- Journée promotion du cru auprès de journalistes avec le Syndicat du cru Banyuls, le 18 septembre 2025
- Webinaire Couverture végétale et gestion hydrique dispensé par le réseau ADOPTAE, le 3 octobre 2025
- Journée technique PSE sur les chauves-souris à Bages réalisé par Rodolphe Majurel le 7 novembre 2025.
- Participation et débat à l'atelier thématique sur la viticulture des Pyrénées « La viticulture du piémont pyrénéen, face aux enjeux de transition. Quelles adaptations pour rester un levier de développement économique et touristique du massif », au salon Pyrénéo à Limoux, le 14 novembre 2025
- Présentation technique du cru Banyuls à la 33ème édition du mondial des vins extrêmes, avec le Syndicat du cru Banyuls, à Aoste (Italie), du 21 au 23 novembre 2025
- Journée technique PSE sur les différents contrôles en agriculture, à Argelès-sur-Mer, le 25 novembre 2025

Sources d'informations diverses

Le conseiller utilise toutes les sources d'information dont elle dispose (revues et compte-rendu techniques, service documentation de la Chambre d'Agriculture, internet...) afin d'apporter la meilleure réponse possible aux problématiques rencontrées par les agriculteurs.

Formation.

Le 16 juin 2025, le conseiller à réalisé une formation en comptabilité pour être à jour des outils comptables utilisés par le GDA, dispensé par CerFrance, Perpignan.

Les 9 et 10 décembre 2025, le conseiller à réalisé une formation de Certiphyto conseil pour les activités de conseil phytosanitaire du GDA, dispensé par BIOVA, Toulouse.

4. Observations sur le vignoble

4.1. Références techniques

Le GDA relève les références locales (efficacité des techniques employées, temps de travaux, coûts de production...) et affine ses conseils donnés aux viticulteurs. Sur ce territoire spécifique et complexe, ce travail est très important.

4.2. Observation des stades phénologiques et de l'état sanitaire

Des relevés des différents stades phénologiques de la vigne et des estimations régulières des niveaux de pression des maladies permettent d'adresser aux viticulteurs des conseils raisonnés sur les périodes de traitements, les cibles, les produits à employer et les doses adaptées. Ces observations et alertes sont également diffusées via les bulletins d'avertissement de la Chambre d'Agriculture. La compilation des données historiques a par exemple été utilisées dans le cadre de l'observatoire régional ORACLE.

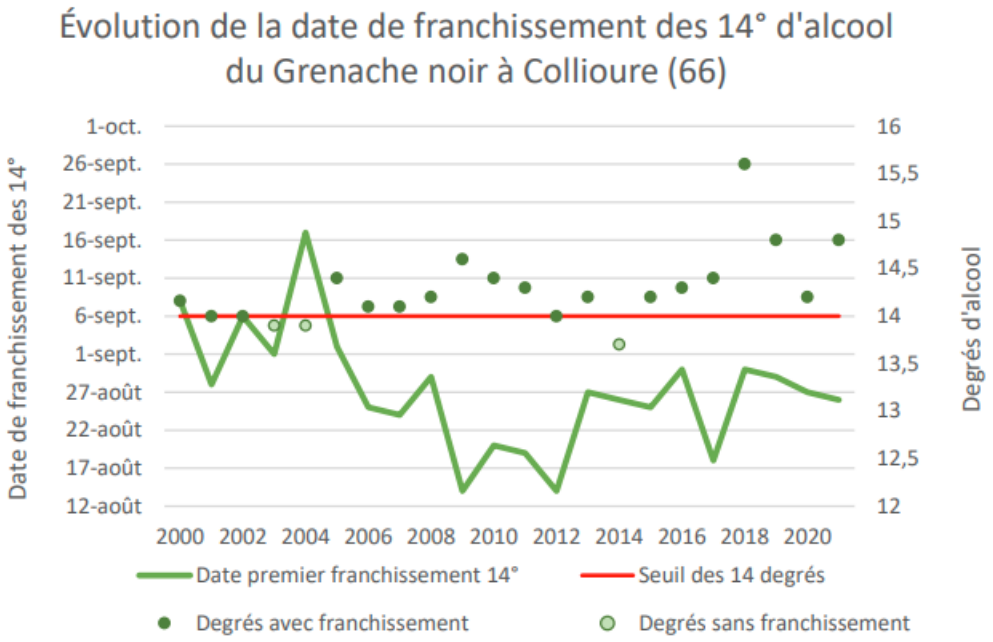

Les suivis de maturité ont été réalisés majoritairement toutes les semaines, ainsi la comparaison des années ne doit pas être prise au jour près, on considèrera plutôt la tendance générale. Les 14 degrés n'étant pas systématiquement atteints, est également représenté sur les graphiques le maximum de degrés atteint avant les vendanges. Le reste du jeu de données correspond bien à la première date de franchissement des 14 degrés et non pas le degré final à la vendange. Sur les trois suivis de maturité effectués sur le Grenache Noir, seul Collioure semble présenter une évolution de sa date de franchissement des 14 degrés alcooliques. En effet, avant 2005, le franchissement s'effectuait sur la première semaine de septembre alors qu'elle est désormais davantage concentrée sur la dernière semaine d'août.

Sur la campagne 2025, le conseiller du GDA a mis en place un bulletin technique de suivi du vignoble du cru Banyuls et des Albères, partagé à l'ensemble des viticulteurs concernés. Une douzaine de parcelles réparties de façon homogène, ont été suivies chaque semaines pour les suivis physiologiques et phytosanitaires. Voici une liste des différentes parties du bulletin :

- Suivi climatique (avec les capteurs climatiques du Syndicat du cru Banyuls) – Indice de Winkler, Pluviométrie et cumul des précipitations, et météo générale
- Calamités (grêle, échaudage) et dégâts physiques
- Suivi des stades phénologiques par cépage et contrôle maturité
- Situation phytosanitaire – maladies cryptogamiques et ravageurs (avec calcul de Fréquence d'Attaque et d'Intensité d'Attaque)
- Relai d'informations générales aux viticulteurs

GDA Cru Banyuls Albères

BULLETIN TECHNIQUE
CRU BANYULS/ALBÈRES
Bulletin du 21 août 2025

Mail : gdacb@wanadoo.fr
Téléphone : 06 09 75 33 40

PARCELLAIRE DE RÉFÉRENCE

- 12 parcelles de référence, réparties sur l'ensemble du cru sont suivies chaque semaine. Y sont observés : le stade phénologique, la situation phytosanitaire (maladies, ravageurs…) et la possibilité de dégâts physiques. Pour chaque parcelle, 25 ceps sont pris en comptes pour les observations.
- 6 capteurs climatiques installés par le Syndicat des Vignerons sur mer ont été choisis pour suivre le climat du millésime 2025. Sont mesurés : la température réelle, l'humidité relative et la pluviométrie.

Figure 1 : Carte de répartition des parcelles de références du suivi hebdomadaire du GDA

Figure 2 : Carte de répartition des capteurs climatiques suivis et étudiés par le GDA (température, humidité et pluviométrie)

Tableau 1 : Caractéristiques des 12 parcelles de références

Localisation	Coord. X	Coord. Y	N° cadastrale	Cépage
Al Boutou	42.469190°N	3.112060°E	000 AK 694	Grenache N+G + Carignan
Barlande	42.479610°N	3.123190°E	000 AR 22	Grenache N+G
Tallalauca	42.473640°N	3.145720°E	000 AN 665	Grenache N
Vall Pompo	42.476570°N	3.106710°E	000 AI 695	Grenache N+G+B + Carignan
Coume Pascole	42.482080°N	3.111330°E	000 AH 79	Grenache N
Roumani	42.498110°N	3.099490°E	000 AP 100	Grenache N+G
Paulilles	42.505530°N	3.119430°E	000 AL 463	Grenache N
Puig de la Grange	42.509520°N	3.091740°E	000 AZ 198	Mourvèdre
Le Rimbau	42.514550°N	3.064210°E	000 BC 38	Grenache N+G
Doui	42.515810°N	3.073670°E	000 AV 18	Mourvèdre
Collioure	42.525120°N	3.073960°E	000 AS 245	Grenache B+G
Ravaner	42.533630°N	3.065220°E	000 AC 3	Grenache G + Carignan

1/13 — Bulletin réalisé par le conseiller viticole du GDA, Alexandre GAUTREAU
Suivi du vignoble, retours de viticulteurs et de Chambre d'Agriculture 66

GDA Cru Banyuls Albères

BULLETIN TECHNIQUE
CRU BANYULS/ALBÈRES
21 août 2025

SUIVI CLIMATIQUE

Indice de Winkler

Pour rappel, l'indice de Winkler est la somme des températures en degrés-jour, supérieurs à 10°C depuis le 1er avril. Cet indice est corrélé à l'avancement des stades phénologiques de la vigne.
Des températures plus élevées en front de mer, principalement proche de Banyuls-sur-Mer que dans les hauteurs du cru. Aujourd'hui une différence de 358,7 degrés-jour entre la Coume Pascole et les Hauts Abeilles, pouvant représenter environ 14,3 jours d'avancement phénologique (calcul sur une base de 25 degrés-jour par jour). La différence des sommes de températures est plus importante entre les différentes vallées depuis la floraison et cet écart s'est légèrement accentué lors de la fermeture de la grappe.
La semaine 33 (du 11 au 17 août) a été beaucoup plus chaude que la précédente, avec une moyenne de +4,36°C/jour. Moyenne de 31,57°C/jour sur le cru. Une différence de seulement +0,81°C de moyenne par jour entre la Coume Pascole et les Hauts Abeilles cette semaine, différence plus faible que les semaines précédentes. Les températures maximales ont atteint les **43,06°C** à la Coume Pascole le samedi 16 août. Une différence de **+4,27°C** pour les maximales du samedi 16 août, entre Taillefer, à 330m alt (37,12°C max) et Tallalauca à 75m alt (41,39°C max).

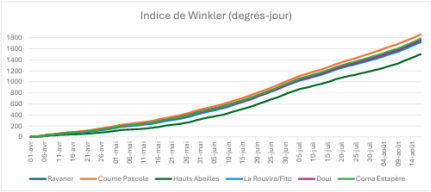

Figure 3 : Indice de Winkler pour les capteurs climatiques suivis par le GDA

Tableau 2 : Température moyenne journalière (°C) relevé par les capteurs climatiques suivi par le GDA durant les derniers jours

	Ravaner	Coume Pascole	Hauts Abeilles	La Rouvira/Fito	Doui	Coma Estapère
11-août	31,38	31,54	31,66	32,23	32,32	32,57
12-août	29,18	29,39	30,60	30,19	30,69	31,04
13-août	29,54	30,30	30,21	31,74	29,98	30,96
14-août	31,31	31,94	30,50	30,99	31,82	32,93
15-août	30,96	31,41	29,90	30,58	30,65	32,01
16-août	33,81	34,63	32,89	33,93	34,29	35,16
17-août	32,07	32,48	30,23	31,72	32,33	32,00
Moyenne jour. semaine 33	31,18	31,67	30,86	31,63	31,72	32,38
Somme degrés/jour depuis 01/04	1750,84	1860,35	1501,60	1719,90	1743,84	1783,28

2/13 — Bulletin réalisé par le conseiller viticole du GDA, Alexandre GAUTREAU
Suivi du vignoble, retours de viticulteurs et de Chambre d'Agriculture 66

GDA Cru Banyuls Albères

BULLETIN TECHNIQUE
CRU BANYULS/ALBÈRES
21 août 2025

CONTÔLE MATURITE

Les fortes chaleurs du week-end dernier ont fait beaucoup de dégâts. Ne nombreux cas d'échaudage et de brûlure de raisins. Des températures moins élevées sont prévues pour la semaine prochaine. Attention, la météo s'annonce très changeante et incertaine. Des risques potentiels de pluie sont à anticiper toute la semaine prochaine. L'état sanitaire et cultural du vignoble est globalement très bon.

Au 18 août 2025, les baies se sont concentré en sucres, le poids n'a pas évolué depuis la semaine dernière. On observe une forte hétérogénéité intra-parcellaire, un rendement en jus assez faible, des degrés élevés mais pas forcément de bonnes maturités !

Tableau 7 : Comparaison des valeurs moyennes de maturité des années précédentes, pour l'ensemble des Pyrénées-Orientales (Chambre d'Agriculture 66)

	Degré						Acidité						Poids des 200 baies					
	2025	2024	2023	2022	2021	2020	2025	2024	2023	2022	2021	2020	2025	2024	2023	2022	2021	2020
Carignan Noir	12.92	11.90	10.76	12.10	10.41	10.48	4.26	4.00	4.85	3.99	6.54	5.09	379	301	267	361	306	429
Grenache Noir	15.07	13.13	12.23	13.76	12.07	12.53	3.39	2.84	3.73	2.91	4.89	3.61	342	364	280	320	294	392
Macabeu	13.20	11.57	10.80	13.47	10.33	11.57	3.07	2.67	2.83	2.50	4.37	3.43	308	321	260	352	241	484
Muscat Alex.	14.48	12.50	11.16	13.28	10.40	11.64	3.66	3.16	3.76	2.85	5.83	4.33	665	685	643	945	848	1063
Merlot	13.83	12.28	12.73	12.85	12.18	11.35	4.37	3.80	3.77	3.60	5.25	4.05	289	278	276	243	233	331
Mourvèdre	13.12	11.38	10.72	12.48	10.08	11.40	3.86	3.45	3.87	3.12	5.28	3.75	263	365	253	303	318	377
Syrah	14.06	12.93	12.39	12.82	11.07	11.37	4.14	3.75	4.01	3.28	5.97	4.55	265	352	273	376	327	389

Figure 6 : Evolution du Poids de baies, du Taux Alcoolique Potentiel et de l'Acidité Totale sur le Cru Banyuls et dans le Massif des Albères, depuis le 04 août 2025

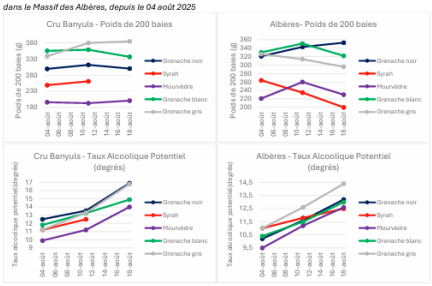

5/13 — Bulletin réalisé par le conseiller viticole du GDA, Alexandre GAUTREAU
Suivi du vignoble, retours de viticulteurs et de Chambre d'Agriculture 66

GDA Cru Banyuls Albères

BULLETIN TECHNIQUE
CRU BANYULS/ALBÈRES
16 juillet 2025

SITUATION PHYTOSANITAIRE

Maladies Cryptogamiques

Oïdium - *Erysiphe necator* : Les contaminations sur grappes déjà observées les semaines précédentes sont encore présentes sur les mêmes parcelles, toujours à faible ampleur et contrôlées par des traitements au souffre passés (Cap de l'Abeille, Cap Forat). Quelques tâches sur feuilles sont à noter dans le cœur du cep, observations réparties sur le cru, notamment à Cosprons. Continuez les observations et le suivi de propagation sur grappe. Assurez l'aération autour des grappes.

Mildiou - *Plasmopara viticola* : Une reprise à la hausse depuis la semaine dernière de contaminations qui avaient séchées, uniformément sur le cru. Peu d'observations de rot brun sur grappe. Continuez les observations de repiquages sur feuille et contaminations sur grappes après les pluies du week-end dernier.

Tableau 5 : Synthèse des principales observations concernant les maladies cryptogamiques
Date d'observation : 15/07/2025 - Stade phénologique : Début Véraison à Véraison

	Ravaner	Collioure	Doui	Le Rimbau	Mas Ferrand	Paulilles	La Guinotte	Mas Ventou	Chapelle Salette	Mas Guillaume	Mas Parcutet	Cap de l'Abeille	Mas Parer
Oïdium sur grappe							FA : 4% IA : 0,08%			FA : 4% IA : 1%		FA : 8% IA : 0,24%	
Mildiou sur feuille	FA : 8% IA : 0,16%	FA : 12% IA : 0,24%		FA : 4% IA : 0,12%	FA : 4% IA : 0,12%	FA : 8% IA : 0,16%	FA : 20% IA : 0,4%		FA : 8% IA : 0,24%	FA : 16% IA : 1,44%	FA : 36% IA : 0,48%	FA : 40% IA : 1,2%	FA : 12% IA : 0,24%

FA (%) = Fréquence d'Attaque = nombre d'organes malades / nombre d'organes observés
IA (%) = Intensité d'Attaque = proportion de l'organe touché par la maladie / nombre d'organes observés

	FA<10% ou 1 organe/10
	10% ou 1 organe/10 ≤ FA < 25% ou 2 organes/10
	FA≥25% ou 3 organes/10

Pour rappel, les cases grisées montrent une observation réalisée, mais pas de symptômes relevés.

Ravageurs

Altises - *Altica lythri*: Observation récente de larves d'altises à Paulilles, sur une parcelle de Syrah, de faible ampleur.

Larves d'eudémis - *Lobesia botrana* : Quelques observations de dégâts de larves d'eudémis sur grappes sont visibles à Paulilles, à la Chapelle de la Salette et au Mas Parer. Pas d'observations sur le reste du cru.

Cicadelles - *Empoasca vitis ou Jacobiasca lybica* : Moins d'observations de larves de cicadelles cette semaine, 1 larve pour 50 feuilles maximum, sauf proche de la déchetterie de Banyuls-sur-Mer, où 5 larves/50 feuilles ont été observées. Principalement sur les cépages Syrah, Mourvèdre.

Quelques observations de ***Scaphoideus titanus***, relais de la flavescence dorée à Paulilles, Can pi, Doui et Al boutou, maximum 1 larve/50 feuilles observées.

5/8 — Bulletin réalisé par le conseiller viticole du GDA, Alexandre GAUTREAU
Suivi du vignoble, retours de viticulteurs et de Chambre d'Agriculture 66

ALBÈRES CÔTE VERMEILLE ILLIBÈRIS Communauté de Communes
CHAMBRE D'AGRICULTURE PYRÉNÉES-ORIENTALES

Bilan Phytosanitaire de la campagne 2025 dans les PO

Malgré un début de campagne prometteur (pluies au printemps, bon départ en végétation, sortie moyenne correcte), la campagne 2025 fut une nouvelle fois marquée par un niveau de rendement moyen beaucoup trop faible (moins de 25 hl/ha) et une hétérogénéité importante entre les parcelles.
Différentes causes, dont certaines seront détaillées plus loin, sont mises en avant :

- Un potentiel impacté par les années de sécheresse précédente (ceps ou partie de ceps desséchés). Cette perte de fond continuera à impacter les rendements moyens sur les années à venir.
- Une pression mildiou printanière importante sur certains secteurs et difficilement contrôlable.
- Des températures estivales globalement très élevées et des pics de chaleur excessifs.

Phénologie et maturité

Il a été observé une période de débourrement fin mars de quelques jours plus tardive qu'en 2024 et que sur la moyenne des 20 dernières années.
Concernant la floraison, il a été observé environ 4 jours de retard par rapport à 2024 et 5 jours d'avance par rapport à la moyenne des 20 dernières années. Cela démontre une nouvelle fois que la période entre la date de débourrement et celle de la floraison tend progressivement à se raccourcir.
Comme l'an passé la suite a été très rapide avec des stades fermeture de grappes puis véraison précoces.
Au niveau de la maturité des grappes il a été observé des différences entre parcelles et déséquilibres importants :

- Les parcelles les moins chargées (AOP vins secs notamment, moins de 50 hl/ha) avec des degrés potentiels élevés dès la mi-août (parfois supérieur à 14°) et des niveaux de maturité phénolique insuffisant.
- Un blocage de maturation des grappes dès la fin du mois d'août malgré un feuillage développé et en apparence fonctionnel, avec des incidences sur les parcelles AOP secs (gain difficile en maturité phénolique), sur les parcelles plus chargées en IGP (pas de montée en degré), et sur le degré minimum requis pour la récolte de certaines parcelles en vins doux.

Des vendanges qui ont été finalement très étalées dans le temps sur le département avec un début de récolte précoce en août et une fin début octobre.

Bilan météorologique

Le cumul pluviométrique d'octobre à septembre 2025, de plus de 600 mm sur Perpignan a été très supérieur au deux années précédentes. La moitié des pluies sont tombées durant la période végétative de mars à septembre.
Les températures moyennes enregistrées dès mi-juin ont été supérieures à la moyenne des 20 dernières années et à celles de la campagne précédente.
Des pics de chaleurs caniculaires ont été enregistrés, de jour comme de nuit, principalement au mois d'août.

Incidences d'un été caniculaire

Les pluies printanières ont permis un bon départ en croissance de la vigne. La végétation a été maintenue en état durant l'été par quelques pluies orageuses tombées au bon moment.
Toutefois, les fortes de chaleur survenues après nouaison ont limité la croissance des grappes.

La canicule du mois d'août a eu un effet dévastateur sur la récolte à venir avec un phénomène d'échaudage des grappes parfois très fort qui s'est ajouté au faible grossissement des baies.
Une bien mauvaise surprise au final avec des grappes présente mais légère et un manque de raisin masqué par une végétation assez bien développée cette année.

Autres accidents climatiques

Coulure

Des degrés de coulure après floraison parfois importants ont été observés ponctuellement sur le département, essentiellement sur les cépages grenache et muscat d'Alexandrie.

Grêle

2 épisodes localisés ont été relevés sur la campagne :

- Le 15 avril sur le secteur des Albères avec quelques dégâts sur feuilles et plus rarement sur inflorescences.
- Le 12 juillet sur le secteur de la haute vallée de l'Agly avec des dégâts ponctuel sur grappes de l'ordre de 80% sur les communes de Cassagnes et Bélesta.

Campagne phytosanitaire

Maladies

Mildiou

Une pression hétérogène et localement très importante.

Après des conditions hivernales du champignon assez favorables et des pluies contaminatrices mi-avril, des taches sporulées sur feuilles et inflorescences sont régulièrement observées début mai sur le vignoble départemental.
Les fréquentes pluies et humidités du mois de mai ont provoqué de nouvelles contaminations et repiquages de la maladie.
Début juin la maladie explose sur feuilles et grappes en période de sensibilité extrême, sur une large partie du département. Les secteurs les plus touchés sont Aspres 1er Coteaux, Plaine Nord Tech et Plaine Sud Tech.
Courant juin, malgré des traitements réalisés par les viticulteurs, une période de tramontane assez longue et des pluies et humidités plus rares, le mildiou est difficilement gérable sur les parcelles contaminées et reste sporulant. On suppose que les températures élevées aussi bien la nuit que le jour ont été favorables à la virulence du champignon.

Les pertes ont été hétérogènes selon les situations. Des pertes de 100 % de la récolte ont été déplorées sur certaines parcelles. Certains cépages ont été plus impactés que d'autres : grenache, carignan, muscat d'Alexandrie… Il semble que le stade de développement des souches ait beaucoup joué au niveau de la sensibilité à la contamination. La croissance végétative importante au printemps a également eu une incidence sur la progression de la maladie.

Oïdium

Les premiers repiquages issus de drapeaux sur cépages sensibles ont été observés mi-avril. Les premiers symptômes sur grenache ont été relevés fin avril.
Jusqu'au 10 juin on observe une extériorisation des symptômes plutôt faible sur le vignoble départemental et une propagation de la maladie limitée hors parcelles sensibles.
A partir de cette date (début fermeture de la grappe sur les parcelles et cépages précoces), les symptômes sont plus nombreux et il est observé ponctuellement des dégâts assez importants. La

pression diminue ensuite progressivement avec les fortes chaleurs estivales.

Globalement sur la campagne la pression oïdium semble avoir été moyenne et assez facilement gérée par les viticulteurs du département.

Black-Rot
Quelques symptômes sur feuilles sont apparus début mai sur le vignoble des Aspres et Bas-Conflent. Mi-mai des symptômes, avec ou sans pycnides, sont observés à des degrés variables sur la quasi – totalité du vignoble départemental.
La situation a très peu évolué au cours du mois de juin avec des dégâts sur feuillage et grappes souvent anecdotiques.

Aspergillus Carbonarius (champignon producteur d'Ochratoxine A).

La présence d'Aspergillus, faisant généralement suite à des blessures sur baies et à des situations phytosanitaires mal gérées (tordeuses de la grappe, cryptoblabes, oïdium…) a été régulièrement observée sur le vignoble départemental. Les incidences sanitaires ont été limitées, excepté ponctuellement sur certaines parcelles récoltées tardivement.

Pourriture grise.

Des symptômes ont été observés localement sur des parcelles récoltées tardivement après le 20 septembre. Les conséquences sanitaires de la maladie ont globalement été faibles sur le département.

Maladies du bois
Les symptômes et dépérissement de ceps, essentiellement Esca/Black dead arm, ont été régulièrement observés sur le vignoble départemental. La plupart des cépages sont concernés ; parmi les plus sensibles on notera les cépages Mourvèdre, Grenache, Cabernet Sauvignon et Muscat d'Alexandrie.

Ravageurs

Eudémis
A part quelques situations localement problématiques sur les vignobles Plaine Nord et Cru banyuls, la pression a globalement été faible à moyenne sur les 3 générations au niveau du département.

Pyrale (*Sparganothis pilleriana*)
L'insecte habituellement observé sur le secteur Plaine Nord Tech a une nouvelle fois été peu présent sur cette campagne.
La fréquence faible des larves observées mi-mai sur les parcelles les plus sensibles ne nécessitait pas d'intervention phytosanitaire spécifique.

Pyrale du Daphné (*Cryptoblabes gnidiella*)
Des foyers ont été observés sur le vignoble départemental depuis le début du mois de juillet.
Finalement, à part quelques cas précis de présence plus importante, la pression et les dégâts ont été limités sur cette campagne sur le vignoble départemental.
Les piégeages d'adultes les plus importants sur les parcelles sont relevés en fin de campagne, à partir du mois de septembre.

Cicadelle Africaine (Jacobiasca Lybica).

Ce ravageur a été identifié en 2024 sur le département sur la zone littorale.

Durant cette campagne, sa présence a été vérifiée ou très suspectée (en cours de vérification) sur une

partie importante du vignoble départemental. Les dégâts observés sur feuillage les plus importants concernent les secteurs Plaine Nord, Plaine Sud et Cru banyuls. Des dégâts moindres ont été observés ou suspectés sur les secteurs Aspres, Moyenne et Haute Vallée de l'Agly.

Les cicadelles ont progressivement colonisé la vigne à partir du mois de juillet.

L'augmentation rapide de population, qui traduit généralement les forts dégâts, a été observée au mois d'août. Les dégâts les plus importants,(décoloration totale des feuilles et dessiccations) ont été bien visibles au moment de la récolte. En octobre la population est toujours présente.

Les cépages les plus touchés sont syrah, mourvèdre et muscat d'Alexandrie. Le grenache présente généralement moins de symptômes.

4.3. Lutte contre la Flavescence Dorée

Historique de la maladie

Apparue en France en 1955, cette maladie originaire des Etats-Unis prend une ampleur inquiétante en 1992/1993 dans le département des Pyrénées-Orientales. Les dégâts provoqués par la Flavescence Dorée sont très sérieux. La rentabilité d'une exploitation ainsi que l'avenir d'une zone viticole peuvent rapidement être mis en péril. Lorsque la maladie est déclarée sur une souche, il est impossible de la traiter directement.

La maladie est toujours présente sur le vignoble des Pyrénées-Orientales. Des foyers importants sont régulièrement repérés.

Le vecteur de la flavescence dorée, une cicadelle, s'alimente de la sève élaborée d'une souche malade et se contamine. Après 4 à 5 semaines, la cicadelle est contagieuse et peut transmettre le phytoplasme responsable de la maladie à d'autres souches.

Prospection sur le Cru Banyuls

Le GDA travaille en partenariat avec la Fédération Départementale des Groupements de Défense contre les Organismes nuisibles (FDGDON) afin de mettre en œuvre des opérations de prospection du vecteur et de la maladie.

Tout viticulteur ayant un doute sur une contamination éventuelle de sa vigne peut contacter le GDA pour vérification.

Méthodes de lutte

La lutte est basée sur deux points fondamentaux : l'assainissement du vignoble et la lutte par utilisation d'insecticides pour combattre l'insecte vecteur.

Assainissement du Vignoble

D'après la loi, les souches contaminées doivent être arrachées par les viticulteurs. Les parcelles ou parties de parcelles, dont le taux de contamination est supérieur à 20 %, doivent être arrachées en totalité.

Utilisation d'insecticides

L'arrêté préfectoral établit dans la majeure partie des communes viticoles une lutte collective obligatoire avec 3 traitements insecticides.
Les communes de Collioure, Port-Vendres, Banyuls-sur-Mer et Cerbère ont été aménagées à deux

traitements obligatoires pour deux raisons :

- Le nombre de souches malades retrouvées sur le Cru Banyuls n'est pas alarmant ;
- Le GDA assure une veille active de la maladie.

Le GDA diffuse auprès des viticulteurs des conseils adaptés en termes de lutte insecticide.

En 2025, le conseiller du GDA a accompagné un technicien de la FDGDON sur la réalisation d'un tour du vignoble du cru Banyuls, pour la prospection et l'observation de zones touchées par la maladie.

4.4 Prospection *Xylella fastidiosa*

Xylella fastidiosa, une bactérie mortelle pour 200 espèces végétales.

La présence de la bactérie *Xylella fastidiosa* a été détectée pour la première fois en France, en octobre 2015, sur des plants de Polygale à feuilles de myrte en Corse du Sud et dans la région Provence-Alpes Côte d'Azur. *Xylella fastidiosa* peut contaminer un grand nombre d'espèces végétales et aucun traitement n'existe pour empêcher le dépérissement des végétaux. Son introduction et sa dissémination sont interdites sur le territoire européen.

4.5 Lutte contre l'Eudémis

Le GDA réalise chaque année le suivi des vols et des dépôts de pontes de l'Eudémis *(Lobesia botrana*), parasite du vignoble, sur deux sites : l'un à Collioure, l'autre à Banyuls-sur-Mer.

Les papillons sont attirés par un diffuseur de phéromones placé sur une plaque engluée. Le suivi consiste en un passage fréquent au piège pour contrôler le nombre d'individus capturés. Ce travail, couplé à la recherche des premières pontes sur les parcelles témoins, est réalisé sur les trois générations du mois d'avril au mois d'août.

Ces informations transmises à la Chambre d'Agriculture permettent de proposer les dates optimales de démarrage de la lutte insecticide en fonction des produits utilisés.

Les conseils donnés sont à adapter aux secteurs à traiter (altitude, niveau de pression du parasite).

Exemple d'avertissement diffusé par la Chambre d'Agriculture après les observations réalisées sur le terrain par le GDA :

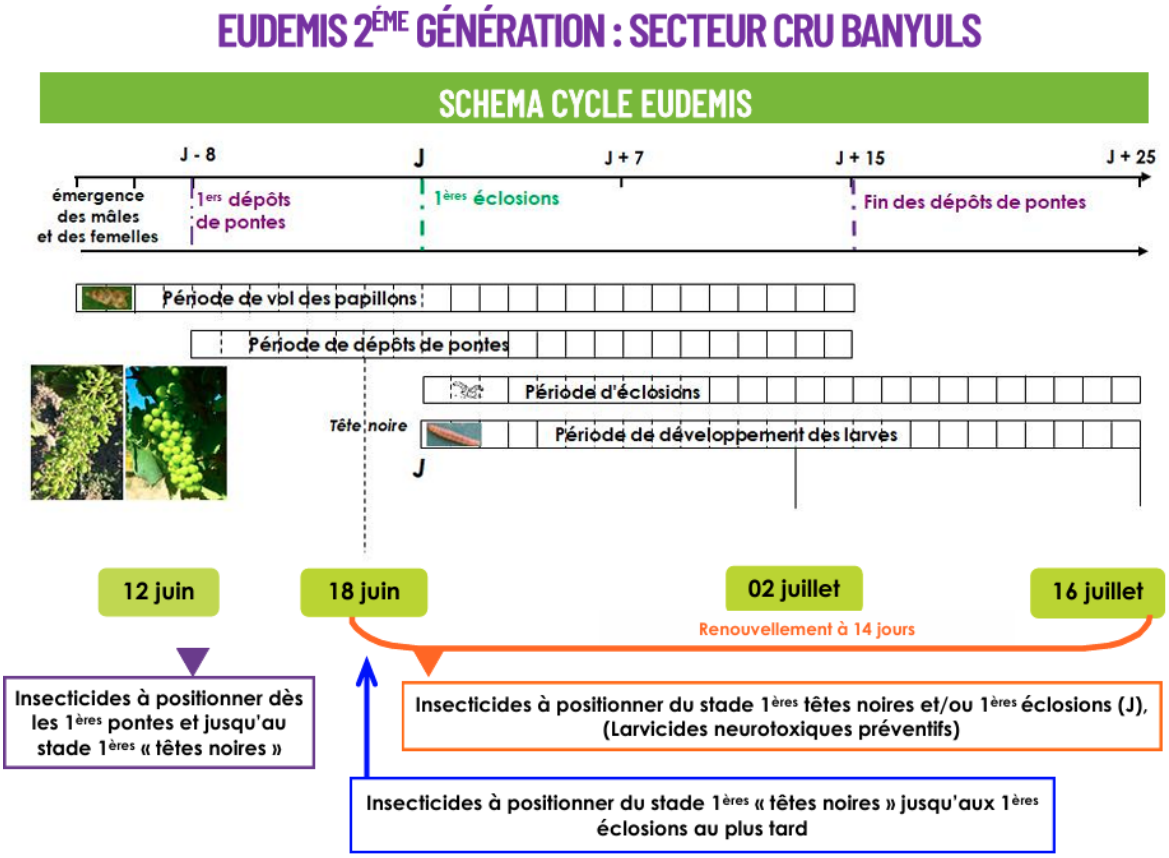

4.6. Etude sur la Cicadelle africaine

La cicadelle africaine, *Jacobiasca lybica*, recensée sur le cru Banyuls depuis 2024, fait parti des ravageurs émergeants sur la vigne en France. Problématique récente centrale, le GDA a pris la question en main durant la campagne 2025 pour avoir une meilleure compréhension sur le comportement du ravageurs à l'échelle local, et ainsi adapter les moyens de lutte futurs. Le conseillé du GDA a mis en place une étude globale sur le ravageur, en partenariat avec plusieurs acteurs locaux et experts du sujet : la Chambre d'Agriculture, un réseau d'observation sur le cru Banyuls composé de viticulteurs, la société d'étude Anadiag et le Docteur Pierre Silvie, entomologue du CIRAD à la retraite.

Voici les réalisations effectuées par le conseiller en 2025 concernant *Jacobiasca lybica* :

- Revue bibliographique scientifique sur J.lybica (37 références)
- Essai de différents produits phytosanitaires, société Anadiag
- Echange sur l'essai du produit Neemazal-T/S, effectué aux Clos de Paulilles par la société Andermatt
- Suivi hebdomadaire, entre juin et octobre d'un réseau de 12 parcelles impactées par le ravageur. Suivi de l'évolution des populations et des symptômes sur feuillage.
- Réalisation d'une carte d'observation des symptômes sur l'ensemble du cru

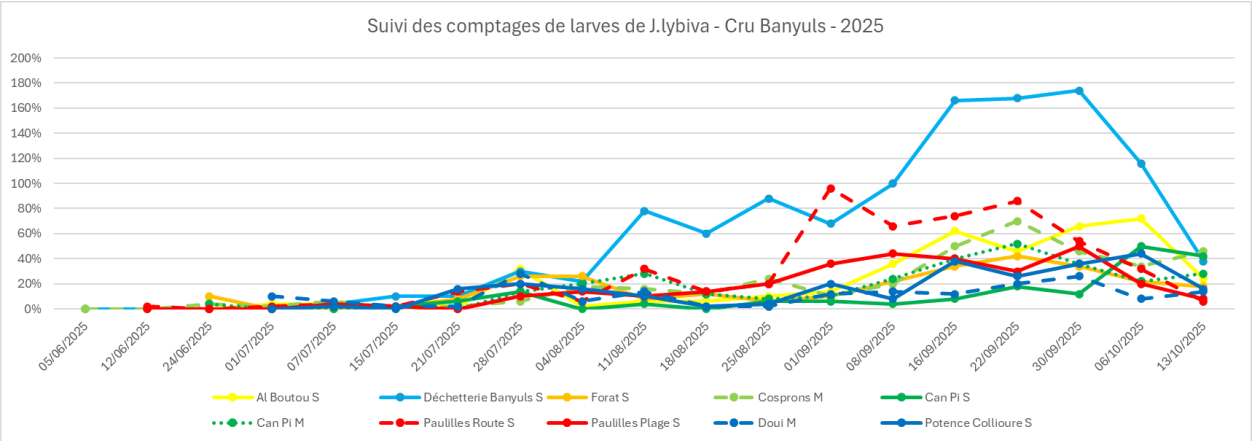

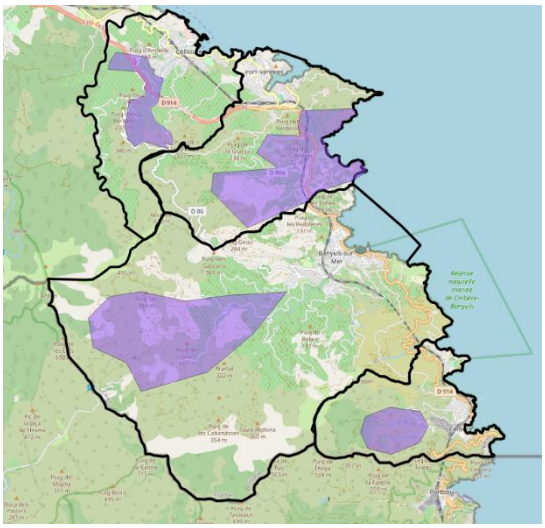

L'ensemble des observations et des résultats ont été partagés à l'ensemble des viticulteurs, mais aussi via le réseau de la Chambre d'Agriculture dans un bulletin en décembre 2025.

4.7. Contrôles de maturité

Quinze parcelles témoins réparties sur les communes de Banyuls-sur-Mer, Port-Vendres, Collioure, Sorède et Montesquieu-des-Albères sont prélevées une fois par semaine du 1er août jusqu'aux vendanges. Les prélèvements de baies (200 par parcelle) sont effectués par le GDA et les analyses par la Chambre d'Agriculture.

Les données et commentaires sont transmis aux différentes caves par la Chambre d'Agriculture. Ces informations aident les professionnels à anticiper et décider des dates de vendanges en fonction de différents paramètres tels que le secteur géographique de la parcelle, le cépage, l'état sanitaire, le type de produit à élaborer.

Figure 5 : Evolution du Poids de baies, du Taux Alcoolique Potentiel et de l'Acidité Totale sur le Cru Banyuls et dans le Massif des Albères, depuis le 04 août 2025

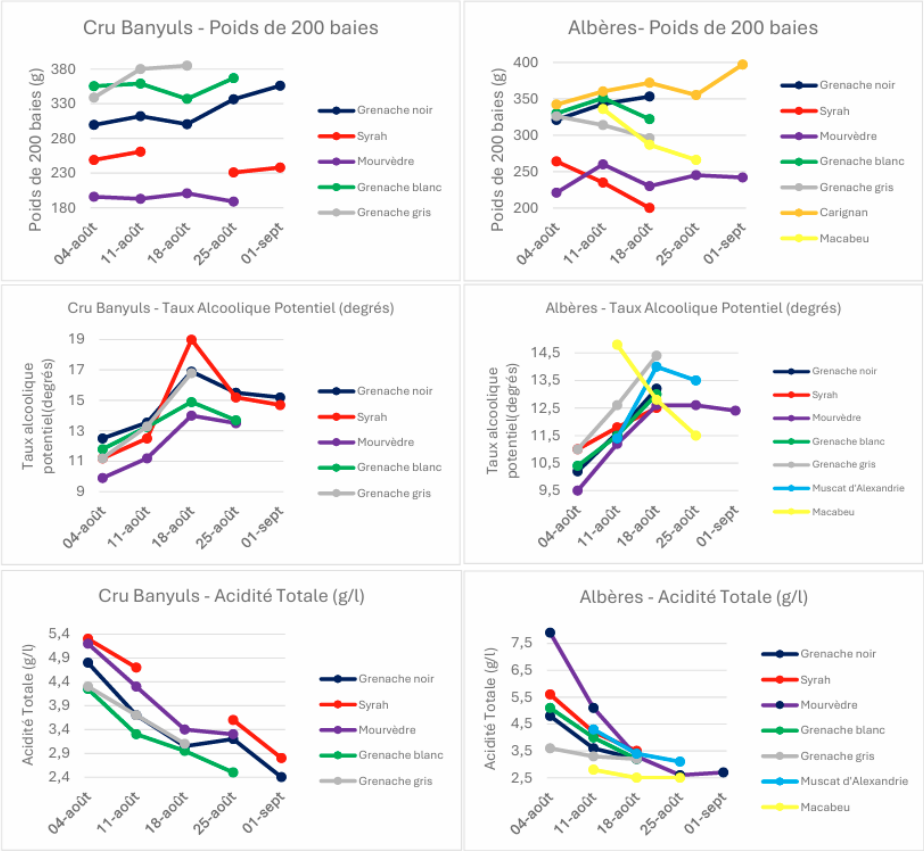

4.8. Calamités agricoles

Parmi tous les aléas auxquels sont confrontés les agriculteurs, le climat est l'un des plus difficiles à maîtriser. Chaque année se produisent des accidents climatiques exceptionnels (gels, inondations, grêle, sécheresse ...) qui localement, voire dans un département ou une région, provoquent des pertes qui peuvent atteindre des montants importants et menacer l'équilibre économique des exploitations sinistrées.

Le GDA alerte et accompagne les autorités compétentes sur le terrain pour expertise. Le GDA accompagne également les agriculteurs sinistrés dans leur démarches administratives et leur indique la marche à suivre.

Le Cru Banyuls a connu une séquence d'échaudage le 16 août 2025, avec des températures relevées jusqu'à 43°C. Le conseiller du GDA a fait une tournée d'observation pour évaluer les dégâts d'échaudage.

ECHAUDAGE

La semaine dernière à été très chaude, avec des maximales relevées le samedi 16 août 2025. Ces chaleurs et forts indices UV (soleil direct sur les grappes) ont favorisé un échaudage important, observé généralement sur le cru. Le manque d'eau depuis quelques semaines a aussi augmenté l'intensité de l'échaudage en diminuant la résilience de la vigne face aux fortes chaleurs. Les ceps de faible vigueur ont été beaucoup plus impactés, en particulier les grappes exposées directement au soleil. Les parcelles au dessus de 200m d'altitude sont moins impactées. Une différence de +6,4°C a été relevée en comparant les maximales d'une parcelle sous la tour de la Madeloc (330m alt) et à la Coume Pascole.

Tableau 6 : Synthèse des observations concernant les dégâts d'échaudage (% grappes touchées), le 18 août 2025

	Ravaner	Collioure	Doui	Le Rimbau	Puig de la Grange	Paulilles	Roumani	Coume Pascole	Vall Pompo	Barlande	Al Boutou	Tallalauca
Echaudage des grappes	30%	50%	10%	25%	60%	15%	50%	60%	40%	Vendangé	10%	50%

Figure 5 : Photos des dégâts d'échaudages après les fortes chaleurs de la semaine dernière, le 18/08/2025

4.9. Plan de Relance du Syndicat du Cru Banyuls

Le GDA accompagne le plan de relance du Cru sur le volet technique et participe à la mise en place des études climatiques. Le conseiller est en étroite collaboration ainsi que le relais terrain des organismes chargés de mission de prospection climatique et pédologique (Adama ; B.Bois). Un accompagne auprès des pédologues a été réalisée en les accompagnant sur le terrain, ainsi qu'une veille du bon fonctionnement du réseau de capteurs climatiques.

Lors de la campagne 2025, le GDA a eu accès à l'ensemble des données climatiques du réseau de 100 capteurs installés par le Syndicat dans le cadre du plan de relance. Les données ont partiellement été traitées par le conseiller et utilisées dans ses activités de conseil et de suivi du vignoble. Une multitude de graphes et présentations des premiers résultats été réalisés.

4.10. Vente de la propriété SORBON par la CEN

Le GDA suit avec l'appui de la Chambre d'Agriculture le dossier de vente de la propriété SORBON (352 ha) qui a été initialement prévue à l'acquisition unique du Conservatoire des Espaces Naturels (CEN). La Safer et M.Sorbon se sont rapprochés pour mettre en vente tout l'ilot. Les parcelles de vigne encore en production ont été enlevées des négociations. Il est apparu 300 à 350 ha de landes et bois, dont des anciennes vignes. Environ 50 ha sont dans l'aire d'appellation. Certains autres îlots fonciers présentent un intérêt potentiel dans le cadre d'une relocalisation du vignoble en altitude. Les travaux en cours du plan de relance doivent justement permettre de définir la délimitation des parcelles d'intérêt. A court terme, il s'agit de la conservation de la propriété et du foncier par le monde agricole.

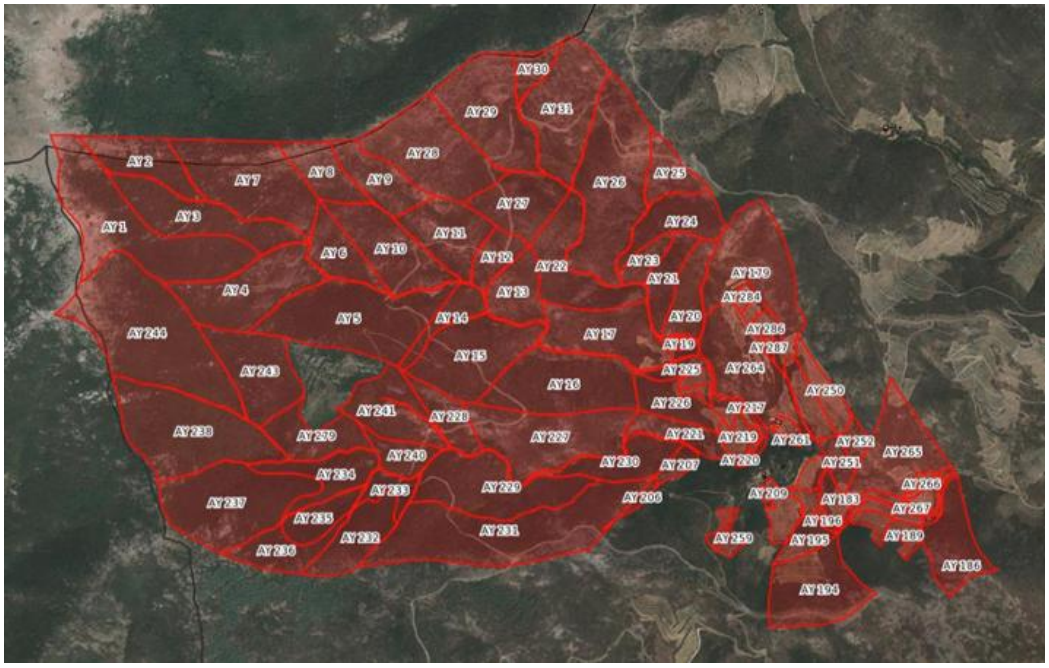

5. Recherche de techniques alternatives de travail du sol sur le cru Banyuls

Contexte :
Sur ce vignoble de coteaux non mécanisable, le désherbage chimique reste aujourd'hui le principal moyen d'entretien des sols. Cependant, les exploitants doivent désormais s'adapter à différents enjeux :

L'enjeu environnemental
- Une démarche concernant la mise en œuvre d'un plan d'action sur le bassin versant du captage prioritaire « Val Auger » est actuellement engagée sur la Commune de Banyuls-sur-Mer.

La réduction de l'utilisation des herbicides par les exploitants est le principal objectif recherché.

- Le secteur est situé sur une zone d'action prioritaire aux mesures agro-environnementales-climatiques au titre de l'enjeu eau.

L'enjeu technique

Une gamme d'herbicide de prélevée qui se réduit (peu de possibilités d'alternance des produits) ainsi que de nouvelles restrictions d'utilisation laissent entrevoir de probables impasses techniques à venir.

Depuis de nombreuses années, le GDA travaille sur ce sujet d'une grande importance. Différentes techniques alternatives sont expérimentées. L'objectif est l'acquisition de références technico-économiques permettant d'accompagner les agriculteurs dans leur changement de pratique.

Le GDA est engagé depuis 2024 dans le projet régional ADOPTAE, visant à favoriser la mise en œuvre des couverts végétaux en viticulture (contact Chambre d'Agriculture des PO, Olivier Barberousse).

Le GDA mène une veille permanente sur les nouvelles technologies et organise des démonstrations en partenariat avec les vignerons.

L'objectif est de favoriser des partenariats permettant de trouver des solutions à des problématiques communes.

6. Projets de développement de luttes biologiques contre les ravageurs de la vigne

6.1 Lutte contre l'Eudémis par confusion sexuelle

Les larves de 1ère génération (mai-juin), s'attaquent aux boutons floraux et peuvent entraîner des pertes quantitatives de récolte ;

Les larves de 2ème génération (juin-juillet) provoquent des pertes de récolte en creusant des galeries à l'intérieur des baies ;

Les larves de 3ème génération (août-septembre) perforent les baies, provoquant ainsi des dégâts directs mais également indirects en favorisant le développement des pourritures. Les pertes sur la récolte peuvent être alors quantitatives et qualitatives.

Conscients des risques liés à l'insecte, les viticulteurs pratiquent généralement la lutte insecticide. Toutefois, cette méthode comporte de nombreux inconvénients :

- Inconvénient technique : La nécessité d'application des insecticides à des stades précis du cycle de l'insecte sur ce vignoble traité à l'aide de machines à dos et situé à différentes altitudes est une contrainte technique.
- Inconvénients concernant la santé, l'environnement : La pulvérisation de ces produits se faisant à dos d'homme et sur les périodes les plus chaudes de l'année, il est alors difficile de supporter combinaison et masque. Le risque pour la santé de l'utilisateur ne portant pas les équipements de protection adaptés est important.

De plus, ces insecticides ont un impact négatif sur la faune auxiliaire.

Lutte par confusion sexuelle

Depuis 2013, le GDA a donc décidé d'aider au développement de la lutte par confusion sexuelle sur le vignoble de la Côte Vermeille. Homologuée en agriculture biologique (produit de biocontrôle), cette lutte est en parfaite adéquation avec les attentes de la profession sur ce secteur.

Il s'agit de perturber les accouplements sur les 3 générations par diffusion de phéromones dans l'air.

Les capsules de phéromones sont positionnées au début des vols de première génération.

Des îlots de parcelles sont constitués, impliquant plusieurs propriétaires et une pose collective des diffuseurs. Le suivi technique sur la saison est indispensable.

Le GDA est impliqué dans l'organisation des ilots et réalise le suivi technique des îlots. La conseillère est alors à même de préconiser des traitements insecticides complémentaires en cas de défaillance ou d'insuffisance de la méthode par phéromone.

Les résultats de la lutte par confusion sexuelle furent globalement satisfaisants.

6.2 Lutte contre le vespère

Lutter contre ce coléoptère présente un véritable enjeu sur la Côte Vermeille. En effet, les dégâts, sur jeunes vignes notamment, sont très importants. Sur certaines zones, il n'est plus possible de remplacer les ceps manquants. C'est donc la pérennité du vignoble qui est en jeu.

En 2017, le GDA a mis en place un essai vespère sur 4 parcelles à pression élevée, le but étant d'identifier si le positionnement des pièges à phéromones à l'extérieur des parcelles (contour des parcelles) est une bonne solution pour du piégeage individuel. Le caractère collectif du piégeage ne fonctionnant plus. Cet essai a été reconduit en 2018.

Un deuxième essai (**Projet PALVIP**) a été mis en place en 2018.

L'essai sur 3 ans a pour objectif de vérifier l'efficacité du laurier rose sur le vespère de la vigne. Certains viticulteurs ont remarqué, de façon empirique, une efficacité des feuilles de laurier rose contre le vespère et l'utilisent lors de leur plantation et complantation.

En 2020 un troisième essai est mis en place, le but étant de vérifier l'efficacité des nématodes entomopathogènes sur le vespère. Cet essai se poursuit sur 2021 et 2022.

Le GDA continue de travailler et préconiser des systèmes de piégeage des pontes, méthodes couteuses en temps mais qui apportent de bons résultats. Le GDA est ouvert à toutes propositions d'expérimentation. Le conseiller compte mettre en place lors de la campagne 2026, un essai comparatif de plusieurs produits contenant des nématodes, pouvant être efficace contre le vespère.

7. Mise en œuvre du plan d'action sur le bassin versant du Val Auger

La loi sur l'eau et les milieux aquatiques de 2006 a renforcé les dispositifs de gestion de la ressource en créant des zones de protection des aires d'alimentation des captages. Le captage du Val Auger à Banyuls-sur-Mer, servant d'alimentation en eau potable sur la période estivale, est classé prioritaire. Un filtre à charbon est aujourd'hui utilisé pour assainir l'eau.

Le SMEPTA, organisme responsable de la production de l'eau de consommation sur ce secteur a animé l'étude concernant ce bassin versant.

Le GDA a fait partie du comité de pilotage de cette étude qui s'est déroulé en 4 phases :

-2011-2012 : Détermination du bassin versant d'alimentation du forage (recherche bibliographique ;

- 2012 : Cartographie de la vulnérabilité du bassin versant ;

- 2012 : Diagnostic des pressions polluantes par les pesticides ;

- 2013 : Délimitation des zones d'actions prioritaires et proposition de plan d'action.

En 2015, la responsabilité de la production de l'eau est revenue à la Communauté de Communes Albères-Côte Vermeille. Une personne chargée de mission a été embauchée pour assurer l'animation des plans d'actions sur les zones de captage de Banyuls-sur-Mer et de Bages.

Cette personne est en contact fréquent avec le conseiller du GDA. L'objectif est de proposer aux agriculteurs des pratiques d'entretien des cultures techniquement et économiquement viables.

En 2016, plusieurs agriculteurs de la Côte Vermeille situés sur la zone à enjeu ont pu souscrire à des mesures d'aides (MAEC) principalement destinées à la compensation de surcoûts liés à la mise en place de techniques alternatives au désherbage chimique. Le GDA a participé à l'animation.

Le développement de la lutte contre l'Eudémis par confusion sexuelle en alternative à l'utilisation d'insecticides rentre également dans le cadre du plan d'action.

En 2020, l'Agence de l'eau a choisi la communauté de communes ACVI afin de porter leur projet de PSE (Paiement pour Services Environnementaux). Le GDA est associé à ce projet en tant que partenaire technique et pour l'animation.

Depuis 2021, le GDA participe à l'animation des PSE notamment au montage de dossiers pour les exploitants et à leur suivi. Les premiers bilans des exploitations engagées dans les PSE sont observés.

La campagne 2025 est la 4ème du programme en cours. Le GDA participe aussi à la rédaction du projet de renouvellement du PSE2 pour la Communauté des Communes ACVI, pour un renouvellement du programme sur 5 années, entre 2027 et 2031.

8. Réunions et sujets divers

Le GDA a participé en 2025 à de nombreuses réunions de travail concernant des projets de territoire. Parmi les plus importantes :

- Comité de pilotage de l'étude diagnostic opérationnelle et plan de relance.
- Réunion avec la Communauté de communes, la Chambre d'agriculture et l'Agence de l'eau pour le suivi des PSE (Paiement pour Services Environnementaux).
- Réunions pour le plan de relance du cru Collioure-Banyuls lancé par le Syndicat de la côte Vermeille.

Aussi, le GDA a réalisé des actions diverses d'accompagnement et de soutien à l'agriculture local lors de la campagne 2025 :

- Suivi de l'étude des enjeux érosif sur le cru Banyuls, réalisée par l'université de Limoges, E.Rouvellac, depuis 2021
- Le GDA a mis en place d'un chèque d'aide au renouvellement du Certiphyto décideur pour les personnes ne bénéficiant pas d'aide à la formation. Une aide financière de 125€ a été distribuée à 5 viticulteurs répondants aux critères du dispositif d'aide
- Accompagnement d'un exploitant voulant développer une filière de production et de transformation de plantes aromatiques sur la côte Vermeille
- Projet de structure de certification collective portée par le GDA, pour la réalisation et le suivi de la certification HVE des exploitations agricoles sur le cru Banyuls, avec LRO

COMPTES ANNUELS 2025

Période du 01/01/2025 au 31/12/2025

ASS GDA CRU BANYULS

66651 BANYULS SUR MER
Tél.
Fax. 04.68.88.10.52
APE : 9411Z-
Siret : 35036612600026

Cegid EXPERT

AGC MIDI MEDITERRANEE

Société d'Expertise Comptable et de Commissariats aux Comptes
inscrite au tableau de l'orde de LYON

34970 LATTES

Tél. Fax.
Courriel.
Web.

Sommaire

1. Comptes annuels **1**
Attestation d'Expert Comptable 3
Annexe 5
Règles et méthodes comptables *6*
Notes sur le bilan *8*
2. Détail des comptes **11**
3. Dossier de gestion **13**
Dossier de gestion 15
4. Autres informations **25**
Liste simplifiée des immobilisations 27
Journal centralisateur par période 28
Balance générale 30

COMPTES ANNUELS 2025

Période du 01/01/2025 au 31/12/2025

Comptes annuels

Attestation d'Expert Comptable

MISSION DE PRESENTATION DES COMPTES ANNUELS

Dans le cadre de la mission de présentation des comptes annuels de l'association
GDA CRU BANYULS
Pour l'exercice du 01/01/2025 au 31/12/2025.
Conformément à nos accords , nous avons effectué les diligences prévues par les normes de présentation définies par l'Ordre des experts comptables.
A la date de nos travaux qui ne constituent pas un audit et à l'issue de ceux-ci, nous n'avons pas relevé d'éléments remettant en cause la cohérence et la vraisemblance des comptes annuels.

Les comptes annuels ci-joints se caractérisent par les données suivantes :

	Montants en euros
Total bilan	161 299
Total des ressources	4 584
Résultat net comptable (Excédent)	**247**

Fait à ARGELES-SUR-MER
Le 04/03/2026

DO-THANH CHRISTELLE
expert comptable

COMPTES ANNUELS 2025

Période du 01/01/2025 au 31/12/2025

Annexe

Règles et méthodes comptables

Désignation de l'association : GDA CRU BANYULS

Annexe au bilan avant répartition de l'exercice clos le 31/12/2025, dont le total est de 161 299 euros
et au compte de résultat de l'exercice, présenté sous forme de liste, dégageant un bénéfice de 247 euros.

. L'exercice a une durée de 12 mois, recouvrant la période du 01/01/2025 au 31/12/2025.

Les notes ou tableaux ci-après font partie intégrante des comptes annuels.

Ces comptes annuels ont été arrêtés le 04/03/2026 par les dirigeants de l'association.

Règles générales

Les comptes annuels de l'exercice au 31/12/2025 ont été établis et présentés conformément aux dispositions du règlement 99-01 du CRC relatif aux modalités d'établissement des comptes annuels des associations.

Les conventions comptables ont été appliquées avec sincérité dans le respect du principe de prudence, conformément aux hypothèses de base :
- continuité de l'exploitation,
- permanence des méthodes comptables d'un exercice à l'autre,
- indépendance des exercices.

et conformément aux règles générales d'établissement et de présentation des comptes annuels.

La méthode de base retenue pour l'évaluation des éléments inscrits en comptabilité est la méthode des coûts historiques.

Seules sont exprimées les informations significatives. Sauf mention, les montants sont exprimés en euros.

Immobilisations corporelles et incorporelles

Les immobilisations corporelles et incorporelles sont évaluées à leur coût d'acquisition pour les actifs acquis à titre onéreux, à leur coût de production pour les actifs produits par l'entreprise, à leur valeur vénale pour les actifs acquis à titre gratuit et par voie d'échange.

Le coût d'une immobilisation est constitué de son prix d'achat, y compris les droits de douane et taxes non récupérables, après déduction des remises, rabais commerciaux et escomptes de règlement de tous les coûts directement attribuables engagés pour mettre l'actif en place et en état de fonctionner selon l'utilisation prévue. Les droits de mutation, honoraires ou commissions et frais d'actes liés à l'acquisition, sont rattachés à ce coût d'acquisition. Tous les coûts qui ne font pas partie du prix d'acquisition de l'immobilisation et qui ne peuvent pas être rattachés directement aux coûts rendus nécessaires pour mettre l'actif en place et en état de fonctionner conformément à l'utilisation prévue, sont comptabilisés en charges.

Amortissements

Les amortissements pour dépréciation sont calculés suivant le mode linéaire en fonction de la durée de vie prévue.

* Installations techniques : 5 à 10 ans
* Matériel et outillage industriels : 5 à 10 ans
* Matériel de transport : 4 à 5 ans
* Matériel de bureau : 5 à 10 ans
* Matériel informatique : 3 ans
* Mobilier : 10 ans

La durée d'amortissement retenue par simplification est la durée d'usage pour les biens non décomposables à l'origine.

Règles et méthodes comptables

L'association a apprécié à la date de clôture, en considérant les informations internes et externes à sa disposition, l'existence d'indices montrant que les actifs ont pu perdre notablement de la valeur.

Créances

Les créances sont valorisées à leur valeur nominale. Une dépréciation est pratiquée lorsque la valeur d'inventaire est inférieure à la valeur comptable.

Notes sur le bilan

Actif immobilisé

Tableau des immobilisations

	A l'ouverture	Augmentation	Diminution	A la clôture
Valeurs brutes				
Immobilisations incorporelles				
Immobilisations corporelles	26 780			26 780
Immobilisations financières	16 019	459		16 478
Total	**42 799**	**459**		**43 258**
Amortissements & provisions :				
Immobilisations incorporelles				
Immobilisations corporelles	13 369	4 812		18 181
Immobilisations financières				
Total	**13 369**	**4 812**		**18 181**
ACTIF NET				**25 077**

Les flux s'analysent comme suit :

	Immobilisations incorporelles	Immobilisations corporelles	Immobilisations financières	Total
Ventilation des augmentations				
Virements de poste à poste				
Virements de l'actif circulant				
Acquisitions			459	459
Apports				
Créations				
Réévaluations				
Augmentations de l'exercice			**459**	**459**
Ventilation des diminutions				
Virements de poste à poste				
Virements vers l'actif circulant				
Cessions				
Scissions				
Mises hors service				
Diminutions de l'exercice				

Notes sur le bilan

Actif circulant

Etat des créances

Le total des créances à la clôture de l'exercice s'élève à 12 294 euros et le classement détaillé par échéance s'établit comme suit :

	Montant brut	Echéances à moins d'un an	Echéances à plus d'un an
Créances de l'actif immobilisé :			
Créances rattachées à des participations			
Prêts			
Autres			
Créances de l'actif circulant :			
Créances Clients et Comptes rattachés	788	788	
Autres	11 506	11 506	
Charges constatées d'avance			
Total	**12 294**	**12 294**	
Prêts accordés en cours d'exercice			
Prêts récupérés en cours d'exercice			

Dettes

Notes sur le bilan

Etat des dettes

Le total des dettes à la clôture de l'exercice s'élève à 9 233 euros et le classement détaillé par échéance s'établit comme suit :

	Montant brut	Echéances à moins d'un an	Echéances à plus d'un an	Echéances à plus de 5 ans
Emprunts obligataires convertibles (*)				
Autres emprunts obligataires (*)				
Emprunts (*) et dettes auprès des établissements de crédit dont :				
- à 1 an au maximum à l'origine				
- à plus de 1 an à l'origine				
Emprunts et dettes financières divers (*) (**)				
Dettes fournisseurs et comptes rattachés	5 792	5 792		
Dettes fiscales et sociales	3 441	3 441		
Dettes sur immobilisations et comptes rattachés				
Autres dettes (**)				
Produits constatés d'avance				
Total	**9 233**	**9 233**		
(*) Emprunts souscrits en cours d'exercice				
(*) Emprunts remboursés sur l'exercice				
(**) Dont envers les associés				

Charges à payer

	Montant
Fournisseurs - fact. non parvenues	321
Dettes provis. pr congés à payer	491
Charges sociales s/congés à payer	110
Total	**922**

COMPTES ANNUELS 2025

Période du 01/01/2025 au 31/12/2025

Détail des comptes

COMPTES ANNUELS 2025

Période du 01/01/2025 au 31/12/2025

Dossier de gestion

Dossier de gestion

Note liminaire

Les tableaux comportent deux exercices :

La première période, notée N, du 01/01/2025 au 31/12/2025 pour une durée de 12 mois.
La seconde période, notée N-1, du 01/01/2024 au 31/12/2024 pour une durée de 12 mois.

L'analyse financière n'a pas nécessité de modification d'affectation comptable ou de retraitement des comptes sociaux.

Les tableaux sont présentés en euros.

Commentaires

Dossier de gestion

Activité et marge

	31/12/2025	%	31/12/2024	%
Ventes de marchandises	**3 359**	**100,00**		
Achats de marchandises	3 633	108,15		
Variation de stocks				
Coût d'achat des marchandises	**3 633**	**108,15**		
Marge commerciale	**-274**	**-8,15**		
Production vendue			7 772	100,00
Production stockée				
Production immobilisée				
Production de l'exercice			**7 772**	**100,00**
Achats matières et consommables	222		7 380	94,95
Variation de stocks				
Sous-Traitance			80	1,03
Coût de production	**222**		**7 460**	**95,98**
Marge de production	**-222**		**312**	**4,02**
Activité totale de l'exercice	**3 359**	**100,00**	**7 772**	**100,00**
Marge globale	**-496**	**-14,77**	**312**	**4,02**

Dossier de gestion

Tableau des Soldes Intermédiaires de Gestion

	31/12/2025	%	31/12/2024	%
Ventes de marchandises	3 359	100,00		
Achats de marchandises	3 633	108,15		
Variation stocks de marchandises				
Marge commerciale	**-274**	**-8,15**		
Ventes de produits finis et travaux				
Ventes de services			7 772	100,00
Production stockée				
Production immobilisée				
PRODUCTION EXERCICE			**7 772**	**100,00**
Achats matières et consommables	222		7 380	94,95
Variation stocks de matières				
Sous-Traitance			80	1,03
Marge de production	**-222**		**312**	**4,02**
ACTIVITE	**3 359**	**100,00**	**7 772**	**100,00**
MARGE GLOBALE	**-496**	**-14,77**	**312**	**4,02**
Autres achats et charges externes	19 480	>>>	13 707	176,36
VALEUR AJOUTEE	**-19 976**	**>>>**	**-13 395**	**-172,34**
Subventions d'exploitation	48 058	>>>	40 748	>>>
Impôts & taxes				
Salaires	21 333	>>>	24 703	>>>
Charges sur salaires	5 054	150,49	5 717	73,56
EXCEDENT BRUT D'EXPLOITATION	**1 694**	**50,43**	**-3 067**	**-39,46**
Autres produits , Reprise amortissements	1 226	36,50	601	7,73
Autres Charges	2	0,05		
Dotations amortissements et provisions	4 812	143,28	4 824	62,06
RESULTAT D'EXPLOITATION	**-1 894**	**-56,40**	**-7 290**	**-93,79**
Opérations en commun				
Produits financiers	2 141	63,75	2 812	36,18
Charges financières				
Résultat financier	**2 141**	**63,75**	**2 812**	**36,18**
RESULTAT COURANT	**247**	**7,35**	**-4 478**	**-57,61**
Produits exceptionnels				
Charges exceptionnelles				
Résultat exceptionnel				
Impôts sur les bénéfices et participation				
RESULTAT NET	**247**	**7,35**	**-4 478**	**-57,61**

Dossier de gestion

Bilan récapitulatif

	31/12/2025	%	31/12/2024	%
BILAN ACTIF				
ACTIF IMMOBILISE	**25 077**	**15,55**	**29 430**	**17,80**
Immobilisations incorporelles				
Immobilisations corporelles	8 599		13 411	
Immobilisations financières	16 478		16 019	
ACTIF CIRCULANT	**136 223**	**84,45**	**135 881**	**82,20**
Stocks et En-cours				
Avances et acomptes versés				
Clients	788		1 321	
Autres créances	11 506		24 352	
Valeurs mobilières de placement				
Disponibilités	123 929		110 209	
COMPTES DE REGULARISATION				
Charges constatées d'avance				
Autres comptes				
TOTAL	**161 299**	**100,00**	**165 311**	**100,00**

	31/12/2025	%	31/12/2024	%
BILAN PASSIF				
RESSOURCES PROPRES	**152 066**	**94,28**	**151 820**	**91,84**
Capital	151 820		156 297	
Réserves				
Résultat de l'exercice	247		-4 478	
Subventions d'investissement				
Provisions réglementées				
Comptes courants d'associés				
Autres fonds propres				
PROVISIONS RISQUES & CHARGES				
EMPRUNTS				
DETTES	**9 233**	**5,72**	**13 492**	**8,16**
Fournisseurs	5 792		7 834	
Avances & acomptes				
Dettes fiscales & sociales	3 441		5 658	
Autres dettes				
Découverts				
COMPTES DE REGULARISATION				
Produits constatés d'avance				
Autres comptes				
TOTAL	**161 299**	**100,00**	**165 311**	**100,00**

Dossier de gestion

Analyse du bilan

	au 31/12/2025	au 31/12/2024
EMPLOIS		
Immobilisations incorporelles		
Immobilisations corporelles	26 780	26 780
Immobilisations financières	16 478	16 019
Charges à répartir		
Réduction des capitaux propres		
Total Brut (1)	**43 258**	**42 799**
RESSOURCES		
Capital et réserves	151 820	156 297
Rétention de résultat	18 181	13 369
Résultat	247	-4 478
Subventions d'investissements		
Provisions réglementées		
Provisions pour risques et charges		
Comptes courants d'associés		
Total Capitaux Propres (2)	**170 248**	**165 188**
FONDS DE ROULEMENT PROPRE (2) - (1)	**126 990**	**122 389**
Emprunts et dettes assimilées		
FONDS DE ROULEMENT NET GLOBAL	**126 990**	**122 389**
Stocks		
Créances clients	788	1 321
Autres créances	11 506	24 352
Comptes de régularisation		
Stocks et créances (3)	**12 294**	**25 673**
Dettes fournisseurs	5 792	7 834
Dettes fiscales et sociales	3 441	5 658
Autres dettes		
Comptes de régularisation		
Total Dettes (4)	**9 233**	**13 492**
BESOIN EN FONDS DE ROULEMENT (3) - (4)	**3 061**	**12 181**
Trésorerie active	123 929	110 209
Trésorerie passive		
TRESORERIE	**123 929**	**110 209**

Dossier de gestion

Capacité d'autofinancement

	31/12/2025	31/12/2024
Résultat net	**247**	**-4 478**
+ Dotations aux amortissements	4 812	4 824
+ Dotations aux provisions		
+ Dotations pour dépréciation des actifs		
- Reprises sur charges calculées		
- Subventions d'investissement inscrites au C/R		
- Prix de cession d'immobilisations (775)		
+ VNC des immobilisations cédées (675)		
= Capacité d'autofinancement	**5 059**	**346**

.	31/12/2025	31/12/2024
Excédent Brut d'Exploitation	**1 694**	**-3 067**
+ Transfert de charges		
+ Autres produits d'exploitation	1 226	601
- Autres charges d'exploitation	2	
+ Quote-part des opérations faites en commun		
+ Produits financiers	2 141	2 812
- Charges financières		
+ Produits exceptionnels		
- Charges exceptionnelles		
- Participation des salariés		
- Impôts sur les bénéfices		
= Capacité d'autofinancement	**5 059**	**346**

Dossier de gestion

Tableau de financement

.	Ressources	Emplois
RESSOURCES		
Capacité d'autofinancement de l'exercice	5 059	
- Réduction des fonds propres et des fonds dédiés		
Autofinancement disponible	**5 059**	
Cessions et réduction de l'actif immobilisé		
Versements par les confédérations, augmentation des fonds propres		
Nouveaux emprunts et contrats de credit-bail		
Subventions d'investissement		
Total des ressources	**5 059**	
EMPLOIS		
Distributions mises en paiement		-4 478
Versements aux confédérations, fédérations, sociétaires		
Acquisitions d'éléments de l'actif immobilisé (y compris biens pris en crédit-bail)		459
Charges à répartir sur plusieurs exercices		
Remboursement en capital d'emprunts et contrats de crédit-bail		
Total des emplois		**-4 019**
Variation du fonds de roulement net global	**9 078**	

.	31/12/2025	31/12/2024	Besoins	Dégagements
Variation des actifs				
Comptes clients, comptes rattachés	788	1 321		532
Autres créances	11 506	24 352		12 847
Variation des dettes				
Fournisseurs, comptes rattachés	5 792	7 834	2 042	
Dettes fiscales et sociales	3 441	5 658	2 217	
Dégagement net de fonds de roulement				**9 120**
Variation de la trésorerie active	123 929	110 209	13 720	
Variation nette de trésorerie			**13 720**	
Variation du fonds de roulement net global			**4 600**	

Dossier de gestion

Du résultat à la trésorerie

	Recettes	Dépenses
Le résultat net comptable de votre entreprise se monte à :	**247**	
Charges déduites du résultat mais ne donnant pas lieu à une sortie en trésorerie	4 812	
Capacité de l'entreprise à financer elle-même son cycle d'exploitation	**5 059**	
Votre entreprise a en plus bénéficié de ressources externes :		
Mais votre entreprise doit financer :		
Distributions mises en paiement sur l'exercice		-4 478
Acquisitions d'éléments de l'actif immobilisé (y compris biens financés par crédit-bail)		459
Total des besoins de financement de l'exercice		**-4 019**
La situation de trésorerie de l'exercice précédent se montait à :	110 209	
A la fin de l'exercice, compte tenu des éléments ci-dessus, la situation de trésorerie devrait s'élever à :	**119 287**	
Cependant, votre entreprise doit financer son cycle d'exploitation courant qui se traduit par les éléments suivants à la fin de l'exercice en cours :		
Diminution de l'en-cours clients	532	
Diminution des autres créances	12 847	
Diminution de la dette auprès des fournisseurs		2 042
Diminution des dettes fiscales et sociales		2 217
Dégagement généré par le financement du cycle d'exploitation	**9 120**	
La situation de trésorerie à la fin de l'exercice est donc de :	**128 406**	

Dossier de gestion

Ratios

	31/12/2025	31/12/2024	Evolution
CYCLE D'EXPLOITATION	**12 mois**	**12 mois**	
Durée de rotation des stocks (exprimée en jours)	**0**	**0**	**0**
Stock moyen x nombre de jours ---------- Coût d'achat	0 x 12 x 30 ---------- 3 855	0 x 12 x 30 ---------- 7 380	
Délai de crédit clients (exprimé en jours)	**85**	**61**	**23**
Créances clients x nombre de jours ---------- C.A. TTC	788 x 12 x 30 ---------- 3 359	1 321 x 12 x 30 ---------- 7 772	
Délai de crédit fournisseurs (exprimé en jours)	**89**	**133**	**-44**
Dettes fournisseurs x nombre de jours ---------- Achats TTC	5 792 x 12 x 30 ---------- 23 335	7 834 x 12 x 30 ---------- 21 167	

	31/12/2025	31/12/2024	Variation
STRUCTURE FINANCIERE			
(exprimé en %)			
Autonomie financière	**1647,03**	**1125,26**	**46,37**
Capitaux propres ---------- Total dettes	152 066 ---------- 9 233	151 820 ---------- 13 492	
Endettement financier	**0,00**	**0,00**	**0,00**
Emprunts ---------- Capitaux fixes	0 ---------- 170 248	0 ---------- 165 188	
Solvabilité à court terme	**1475,43**	**1007,13**	**46,50**
Actif circulant - Stock ---------- Dettes hors emprunt	136 223 - 0 ---------- 9 233	135 881 - 0 ---------- 13 492	

Dossier de gestion

Tableau de bord

	31/12/2025	31/12/2024
COMPTE DE RESULTAT		
Activité	**3 359**	**7 772**
Taux de variation (en %)	-56,79	0,00
Marge commerciale	-274	
Taux de marge (en %)	-8,15	0,00
Marge globale	-496	312
Valeur ajoutée	-19 976	-13 395
Excédent Brut d'Exploitation	1 694	-3 067
Résultat d'exploitation	-1 894	-7 290
Résultat courant	247	-4 478
Résultat net	**247**	**-4 478**
Taux (en %)	7,35	-57,61
STRUCTURE FINANCIERE		
Capacité d'autofinancement	5 059	346
Fonds de roulement net global	126 990	122 389
Besoin en fonds de roulement	3 061	12 181
Trésorerie	123 929	110 209

COMPTES ANNUELS 2025

Période du 01/01/2025 au 31/12/2025

Autres informations

Liste simplifiée des immobilisations

Code	Désignation	Date acq.	M	T	Valeur achat	Cumul antérieur	Dot. exercice	Cumul	VNC
	2154000 Matériel industriel								
0000000004	DESHERBEUR THERMIQUE + HA	13/11/2008	L	20,00	1 963,83	1 963,83		1 963,83	
	Total du compte 2154000				**1 963,83**	**1 963,83**		**1 963,83**	
	2182000 Matériel de transport								
0000000014	SUZUKI	21/09/2022	L	20,00	21 953,00	10 000,81	4 390,60	14 391,41	7 561,59
	Total du compte 2182000				**21 953,00**	**10 000,81**	**4 390,60**	**14 391,41**	**7 561,59**
	2183000 Matériel de bureau et informatique								
0000000016	ORDINATEUR ASUS +ECRAN	16/06/2023	L	20,00	2 108,99	650,27	421,80	1 072,07	1 036,92
	Total du compte 2183000				**2 108,99**	**650,27**	**421,80**	**1 072,07**	**1 036,92**
	2183100 Matériel informatique								
0000000011	BOULANGER PERPI ORDINATEUR	28/01/2019	L	20,00	753,99	753,99		753,99	
	Total du compte 2183100				**753,99**	**753,99**		**753,99**	
	2610000 Titres de participation								
0000000007	PARTS SOCIALES CRCA	17/11/2012	N		19,89				19,89
0000000012	P SOCIALES CA CV 9764 PARTS	26/06/2020	N		14 938,92				14 938,92
0000000013	CREDIT AGRICOLE	27/05/2021	N		99,45				99,45
0000000015	PS COTE VERMEILLE	31/05/2022	N		194,31				194,31
0000000017	PS CREDIT AGRICOLE	31/05/2023	N		302,94				302,94
	Total du compte 2610000				**15 555,51**				**15 555,51**
	2710000 Titres immobilisés (droit propriét)								
0000000018	PS COTE VERMEILLE	30/05/2024	N		463,59				463,59
0000000019	PS COTE VERMEILLE	28/05/2025	N		459,00				459,00
	Total du compte 2710000				**922,59**				**922,59**
	2750000 Dépôts et cautionnements								
0000000008	SOLANE PROPANE CONSIGNE C	18/11/2008	N		0,00				
	Total du compte 2750000				**0,00**				
	Total de la liste simplifiée				**43 257,91**	**13 368,90**	**4 812,40**	**18 181,30**	**25 076,61**
		Répartition des dotations économiques					4 812,40	linéaire dégressif variable	

Journal centralisateur par période

Mois / Année Journal	Libellé	Nombre lignes d'écritures	Montant débiteur	Montant créditeur
Mois janvier 2025				
ACC	Achat CASH	14	5 795,55	5 795,55
ANO	A nouveaux BO	24	183 157,88	183 157,88
BQ1	Banque 1	22	11 522,14	11 522,14
OD	Opérations diverses	8	6 351,19	6 351,19
Total mois	**janvier 2025**	**68**	**206 826,76**	**206 826,76**
Mois février 2025				
ACC	Achat CASH	4	77,39	77,39
ACH	Achats marchandises	2	163,38	163,38
BQ1	Banque 1	20	15 796,12	15 796,12
OD	Opérations diverses	2	263,80	263,80
Total mois	**février 2025**	**28**	**16 300,69**	**16 300,69**
Mois mars 2025				
ACC	Achat CASH	26	1 991,56	1 991,56
BQ1	Banque 1	16	1 871,03	1 871,03
Total mois	**mars 2025**	**42**	**3 862,59**	**3 862,59**
Mois avril 2025				
ACC	Achat CASH	16	596,29	596,29
BQ1	Banque 1	53	4 969,26	4 969,26
VEN	Ventes	36	450,00	450,00
Total mois	**avril 2025**	**105**	**6 015,55**	**6 015,55**
Mois mai 2025				
ACC	Achat CASH	14	368,06	368,06
ACH	Achats marchandises	4	412,08	412,08
BQ1	Banque 1	42	4 446,37	4 446,37
OD	Opérations diverses	2	38,29	38,29
VEN	Ventes	18	225,00	225,00
Total mois	**mai 2025**	**80**	**5 489,80**	**5 489,80**
Mois juin 2025				
ACC	Achat CASH	24	656,76	656,76
BQ1	Banque 1	42	3 626,93	3 626,93
VEN	Ventes	14	175,00	175,00
Total mois	**juin 2025**	**80**	**4 458,69**	**4 458,69**
Mois juillet 2025				
ACC	Achat CASH	38	662,57	662,57
ACH	Achats marchandises	11	2 568,90	2 568,90
BQ1	Banque 1	47	3 758,58	3 758,58
VEN	Ventes	16	200,00	200,00
Total mois	**juillet 2025**	**112**	**7 190,05**	**7 190,05**
Mois août 2025				
ACC	Achat CASH	16	3 913,07	3 913,07
ACH	Achats marchandises	2	157,44	157,44
BQ1	Banque 1	35	7 674,77	7 674,77
VEN	Ventes	4	50,00	50,00
Total mois	**août 2025**	**57**	**11 795,28**	**11 795,28**
Mois septembre 2025				
ACC	Achat CASH	14	298,14	298,14

Journal centralisateur par période

Mois / Année Journal	Libellé	Nombre lignes d'écritures	Montant débiteur	Montant créditeur
BQ1	Banque 1	32	3 571,87	3 571,87
VEN	Ventes	14	17 212,53	17 212,53
Total mois	**septembre 2025**	**60**	**21 082,54**	**21 082,54**
Mois	**octobre 2025**			
ACC	Achat CASH	18	537,33	537,33
BQ1	Banque 1	42	39 840,38	39 840,38
BQ2	Banque 2	2	5 000,00	5 000,00
Total mois	**octobre 2025**	**62**	**45 377,71**	**45 377,71**
Mois	**novembre 2025**			
ACC	Achat CASH	20	621,77	621,77
ACH	Achats marchandises	2	157,44	157,44
BQ1	Banque 1	29	23 134,31	23 134,31
OD	Opérations diverses	2	30,00	30,00
VEN	Ventes	39	2 083,53	2 083,53
Total mois	**novembre 2025**	**92**	**26 027,05**	**26 027,05**
Mois	**décembre 2025**			
ACC	Achat CASH	32	4 567,11	4 567,11
ACH	Achats marchandises	3	1 147,56	1 147,56
BQ1	Banque 1	42	5 874,17	5 874,17
BQ2	Banque 2	2	1 681,09	1 681,09
EXT	Extourne	6	758,66	758,66
OD	Opérations diverses	18	21 144,17	21 144,17
ODP	Cegid Pièces	4	4 812,40	4 812,40
VEN	Ventes	20	1 245,19	1 245,19
Total mois	**décembre 2025**	**127**	**41 230,35**	**41 230,35**
Total général		**913**	**395 657,06**	**395 657,06**

Balance générale

Compte	Libellé	Solde du 01/01/2025 au 31/12/2025		Solde du 01/01/2024 au 31/12/2024	
		Débit	Crédit	Débit	Crédit
1020000	Fonds fiduciaires		151 819,50		156 297,01
1200000	Bénéfice				
2154000	Matériel industriel	1 963,83		1 963,83	
2182000	Matériel de transport	21 953,00		21 953,00	
2183000	Matériel de bureau et informatique	2 108,99		2 108,99	
2183100	Matériel informatique	753,99		753,99	
2610000	Titres de participation	15 555,51		15 555,51	
2710000	Titres immobilisés (droit propriét)	922,59		463,59	
2815400	Amort. Matériel industriel		1 963,83		1 963,83
2818200	Amort. matériel de transport		14 391,41		10 000,81
2818300	Amort. matér.bureau et informat.		1 826,06		1 404,26
4010000	Fournisseurs		5 471,23		7 670,79
4081000	Fournisseurs - fact. non parvenues		320,82		163,38
4110000	Clients	788,48		1 320,54	
4210000	Personnel - rémunérations dues		1 148,58	505,55	
4282000	Dettes provis. pr congés à payer		491,28		
4310000	Sécurité sociale		1 147,56		
4370000	Autres organismes sociaux				5 483,80
4382000	Charges sociales s/congés à payer		109,94		
4410000	Etat - subvention à recevoir			10 846,66	
4421000	Prélèvements à la source (IR)		37,79		174,00
4671000	Div cpte débit. & produits a recevo	11 000,00		13 000,00	
5121000	Comptes en euros	48 167,83		31 262,00	
5122000	Comptes en euros	75 554,89		78 873,80	
5310000	Caisse	205,86		72,91	
5800000	Virements internes				
5810000	Dépots espèces				
6020100	VESPERE			4 228,44	
6020200	GREFFONS			2 449,71	
6022000	Achats de fournitures consommables			84,64	
6022500	Fourniture de bureau	222,12			
6024000	CARBURANT			617,32	
6050000	Achats matériel et travaux			79,98	
6061010	EDF			450,67	
6061100	Fournitures eau	83,14			
6061200	Fournitures gaz			57,66	
6061300	Fournitures électricité	446,59			
6061400	Fournitures carburant	1 740,77			
6063000	Achats de petit équipement	605,51			
6070000	Achats de marchandises	3 632,59			
6150000	Entretien et réparations	857,80			
6155000	Entretien sur biens mobiliers			86,95	
6156000	Maintenance	149,95		99,00	
6160000	Primes d'assurance	4 263,29		4 411,72	
6183000	Documentation technique			60,00	
6185000	Frais de colloques, de séminaires	370,00			
6226000	Honoraires	8 416,68		3 729,37	
6227000	Frais d'actes et contentieux			2 400,00	
6228000	Rémun. & Honoraires divers			1 152,00	
6238000	Divers (pourboires, dons courants)	70,00			

Balance générale

Balance générale GDA CRU BANYULS

Compte	Libellé	Solde du 01/01/2025 au 31/12/2025		Solde du 01/01/2024 au 31/12/2024	
		Débit	Crédit	Débit	Crédit
6251000	Voyages et déplacements	405,19		165,80	
6257000	Réceptions	310,89		4,20	
6260000	Frais postaux et de télécommunic	57,60			
6261000	Frais postaux (Ss tva)	278,16			
6262000	Frais de télécommunication	935,73			
6265000	Téléphone			968,63	
6270000	Frais services bancaires (Ss tva)	186,76		121,03	
6280000	Divers, autres services extérieurs	301,80			
6411100	Personnel permanent ou régulier	20 842,15		22 713,60	
6412000	Congés payés	491,28		1 989,70	
6451000	Cotisations à l'URSSAF ou MSA	5 054,49		5 717,35	
6580000	Pénalités et autres charges	1,68			
6811200	Dot. amort. s/immobil. corporel.	4 812,40		4 823,70	
7060000	Prestations de services				1 140,00
7070800	Vtes de Mchdises / Suspens° taxe		3 358,72		
7088000	Autres produits activités annexes				6 632,36
7400100	SUBVENTION COMMUNAUTE DE COMMUNES		31 000,00		25 901,62
7400200	SUBV. CHAMBRE AGRI		17 057,53		10 846,66
7410000	Subventions d'exploitation				4 000,00
7560000	Gain change / Cré. & Det. Ciales		1 225,00		600,00
7580000	Indemnités et autres produits		1,00		0,94
7610000	Produits de participations		2 141,29		2 812,38
	Total général	**233 511,54**	**233 511,54**	**235 091,84**	**235 091,84**

Rapport Verbal du Conseil d'Administration du GDA Cru Banyuls et des Albères – 05 mars 2026

Structure : GDA Cru Banyuls et des Albères
Date : 05 mars 2026, de 16h00 à 18h00
Lieu : Salle 2ème étage, Mas Reig, Banyuls-sur-Mer
Président de séance : Jean-Louis Berta Maillol
Secrétaire de séance : Alexandre Gautreau
Liste des participants :

- Jean-Louis Berta Maillol (Président)
- Jean-Marc Bataillon (Secrétaire)
- Gilles Ribas (Trésorier)
- Georges Roque (Membre du CA)

Ordre du jour

- Rapport moral du président 2025
- Rapport financier 2025
- Renouvellement du Conseil d'Administration
- Renouvellement du contrat de travail du conseiller agricole
- Activités 2025 et 2026
- Date de la prochaine Assemblée Générale
- Informations diverses

Rapport moral du Président

- **Commentaire générale : Activités et comptes financiers 2025**
  - **Activités** : Embauche du nouveau conseiller agricole (Alexandre Gautreau) en CDD 1 an, reprise des affaires courantes du GDA, mise en place d'un *bulletin du vignoble* et augmentation des cotisation, reprise des commandes groupées, formation Certiphyto conseil, PSE1&2.
  - **Comptes financiers** : Résultat Net 2025 : +246,97€, Résultat d'Exploitation 2025 : -1 894€, augmentation de la Trésorerie : +13 719,87€, 59 cotisations : + 1475€. Renouvellement des subventions : Entière pour la CCACVI et au prorata temporis pour la Chambre d'Agriculture des Pyrénées-Orientales, remboursement que d'une partie du prêt par la Confrérie des Oliviers : +2 000€ au lieu de +4 333,34€.

GDA Cru Banyuls / Albères
Route des Mas - BP 67
66651 BANYULS SUR MER CEDEX
Tél. 04 68 88 12 50

CC ACVI	31 000€	58,9%
CA66	17 057,53€	32,4%
Montant net du CA (Activités)	4 583,72€	8,7%
Total des produits d'exploitation	52 641,25€	100%

Financements et Subventions 2025

Rapport financier 2025 (COMPTES ANNUELS GDA 2025.pdf)

L'exercice 2025 s'est terminé avec +123 928,58€ de trésorerie. En 2025, le GDA a obtenu les subventions de la CCACVI (entière annuelle de +31 000€) ainsi que de la Chambre d'Agriculture des Pyrénées-Orientales (au prorata temporis de la présence du conseiller agricole de +17 057,53€). Un prêt fait à la Confrérie des oliviers de Banyuls-sur-Mer en 2023, d'un montant de 13 000€, pour un moulin à huile, a commencé à être remboursé au GDA en 2025, à hauteur de +2 000€ au lieu de +4 333,34€ (fixer un RDV ensemble pour refixer les montants et échéances du prêt). 59 cotisations (25€ la cotisation) comptabilisées pour l'année 2025. En terme de dépenses, les charges d'exploitations d'un total de -54 537€, dont 30 420,65€ de salaire et cotisations sociales. Un fond de roulement de -12 022,01€. Aussi, un montant de -4 800€ pour les frais d'avocats concernant l'affaire au prud'homme avec l'ancienne conseillère agricole du GDA.

Vote du Conseil d'Administration pour le paiement de la part de subvention 2025 de la CCACVI concernant l'emploi (historique) d'un secrétaire à mi-temps, partagé entre le GDA et le Syndicat du vignoble de la côte Vermeille. Versement de 5 000€ au Syndicat pour l'année 2025. Le montant de ce versement pour 2026 sera voté en Assemblée Générale, après étude et réalisation du budget prévisionnel de l'année.

En vue de la bonne santé des comptes du GDA, il sera possible de financer, en partie, un projet de recherche.

Renouvellement du Conseil d'Administration

En 2025, 5 personnes sont sorties du CA du GDA :

- ALBERT Phillipe (décès)
- VIAL René (décès)
- MARY Jean (démissionnaire)
- BARNADES Pierre (démissionnaire)
- KESTELOOT Florian (démissionnaire)

Aujourd'hui le CA est composé de :

- BERTA Jean-Louis – Président

GDA Cru Banyuls / Albères
Route des Mas - BP 67
66651 BANYULS SUR MER CEDEX
Tél. 04 68 88 12 50

- BATAILLON Jean-Marc - Secrétaire
- RIBAS Gilles - Trésorier
- CATHALA Jean-Christophe – Membre (demande de remplacement)
- CENTENE André – Membre
- ROQUE Georges – Membre
- CANTIE Vincent – Membre
- BORRAT Olivier – Membre
- LLOBET Guy – Membre, représentant de la CCACVI

→ Avant la prochaine Assemblée Générale, le conseiller agricole du GDA va contacter plusieurs viticulteurs du cru Banyuls, notamment des jeunes motivés à participer à la réflexion et l'avancée technique viticole locale.

Pour rappel : ***Statuts du GDA Cru Banyuls et des Albères, modifiés le 26 juin 2013*** *: Article 7 – Le Syndicat est administré par un conseil d'administration composé de 6 à 16 membres agriculteurs plus un membre de la CCACVI. Les membres du conseil sont élus pour un an par l'assemblée générale à la majorité absolue des voix des adhérents présents ou représentés. Les membres sont rééligibles.*

Renouvellement du contrat de travail du conseiller agricole

Alexandre Gautreau, conseiller agricole du GDA, est embauché en CDD de 35h/semaine ; d'une durée d'1 an, qui se termine le 22 mars 2026.

Est proposé à celui-ci, un contrat de travail en CDI avec les mêmes termes qu'actuellement, ainsi qu'une augmentation de +100€ sur le salaire net. Salaire net qui passe de 1 700€ à 1 800€/mois Ce salaire, ainsi que les cotisations sociales, est financé par la Chambre d'Agriculture des Pyrénées-Orientales à hauteur de 50%. Un courrier à Cerfrance devra être rédigé pour l'édition du contrat CDI.

Activités 2025 et 2026

Actions réalisées en 2025 (Rapport d'activité 2025) :

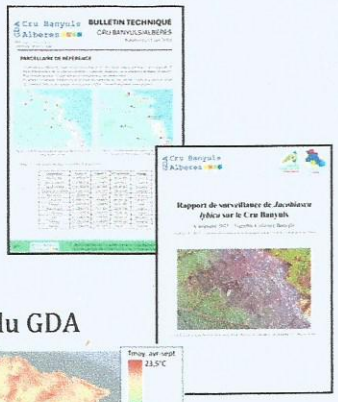

- Bulletin technique hebdomadaire du GDA
- Reprise du conseil du GDA (59 cotisations, 38 visites de parcelles sur demande) + passage du Certiphyto conseil et renouvellement de l'agrément au conseil phytosanitaire du GDA
- Inscription et suivi de dossier de renouvellement Certiphyto des adhérents du GDA
- Rapport de suivi et prévention de la cicadelle africaine (*Jacobiasca lybica*)
- Participation au suivi du Plan de Relance du Cru Banyuls (étude pédoclimatique)

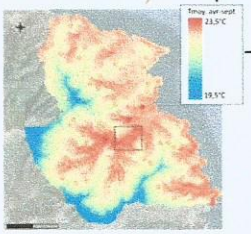

GDA Cru Banyuls / Albères
Route des Mas - BP 67
66651 BANYULS SUR MER CEDEX
Tél. 04 68 88 12 50

- Participation à des évènements de promotion technique du cru Banyuls (CERVIM dans la vallée d'Aoste, Pyrénéo Limoux)
- Début de mise en place d'une structure collective HVE avec LRO

Actions réalisées en 2026 :

- Continuité du Bulletin technique hebdomadaire du GDA
- Reprise des activités de conseil stratégique du GDA : Clos de Paulilles sûr avec un contrat de 10 visites signé, en discussion avec le Domaine Pietri Géraud.
- Suivi et prévention de la cicadelle africaine (*Jacobiasca lybica*)
- Participation au Plan de Relance du Cru Banyuls
- Participation à des évènements de promotion technique du cru Banyuls : participation au congrès du CERVIM 2026, du 6 au 8 mai à Montreux. Vote du Conseil d'Administration du budget pour y participer : montant voté d'une enveloppe d'environ 1 000€ (trajet train aller-retour 178€, entrée sur 3 jour 440€, hôtel 350€)
- Informations des nouveaux maires et rencontre avec la Communauté des Communes au sujet du GDA. Programmer des RDV de rencontre après le 2ème tour des élections municipales de 2026
- Mise en place d'une structure collective HVE avec LRO. Formation dispensée par la Chambre d'Agriculture des Pyrénées-Orientales et écriture des procédures. Tarifs au sein de la structure collective HVE : 140€/exploitation/an pour ceux ayant le suivi Mes P@rcelles (360€/an), et 180€/exploitation/an pour ceux non suivis
- Passage au suivi registre phytosanitaire obligatoirement numérique en 2027. Commencer à travailler le sujet et demander à la Chambre d'Agriculture un prix de groupe pour Mes P@arcelles (supérieur à -20% dès >20 demandes)
- Continuer le suivi des renouvellement Certiphyto
- Essai Nématode de lutte contre le vespère (protocole en cours, sur des parcelles de la SCEA Mas Parer et Baillaury et à Llagastère)
- Capitalisation des cultures de diversifications de la côte Vermeille et des Albères (Noix d'argan, Pistachier, Amandier, Figuier, Figuier de Barbarie, Caroube ...)

Date de la prochaine Assemblée Générale 2026

Date à fixer pour être tenue après le 2ème tour des élections municipales, donc quelques semaines après le 22 mars 2026. Fixer autour de la mi-avril.

GDA Cru Banyuls / Albères
Route des Mas - BP 67
66651 BANYULS SUR MER CEDEX
Tél. 04 68 88 12 50

Informations diverses

- Actuellement en attente du verdict au prud'homme de l'affaire *Claire Pou*.
- Réaliser des devis de rénovation du local du GDA, ZA des acacias, route des Mas. Une enveloppe de 5 000€ a été votée en 2025 pour réaliser des travaux. Isolation, nettoyage du toit, élagage de l'arbre, changement des radiateurs, contrôle des extincteurs
- Nouvelle du décès de Marc Guichet le 23/02/2026, qui a travaillé au GDA en tant que conseiller agricole. Un hommage lui sera rendu lors de la prochaine Assemblée Générale
- Le conseiller agricole a peu de contact avec le service coopérateur des Dominicains. Se rapprocher de Sébastien Bergé pour partager les prochaines informations du GDA, comme fait pour les autres coopératives du cru

M. Jean-Louis Berta Maillol

Président du GDA Cru Banyuls/Albères

M. Gilles Riba

Trésorier du GDA Cru Banyuls/Albères

Signature

GDA Cru Banyuls / Albères
Route des Mas - BP 67
66651 BANYULS SUR MER CEDEX
Tél. 04 68 88 12 50

GDA du cru Banyuls et des Albères
Conseil d'Administration – 05 mars 2026
Mas Reig, 2ème étage, 66650 Banyuls-sur-Mer
Feuille de présence

NOM	Prénom	Fonction/Représentation	Signature
Jean-Louis	Batta	Président	
Gilles	Riba	Trésorier	
Jean-Marc	Barraillon	Secrétaire	
André	Cantene	Membre	Excusé (procuration Vice Président)
Vincent	Canvia	Membre	Excusé
Georges	Roque	Membre	
Olivier	Borrat	Membre	Absent X

Scanné avec CamScanner

Charges		Produits	
Charges salariales	**35 400,00 €**	**Actions du GDA**	**9 915,00 €**
Salaire	22 290,00 €	Coût des fournitures	90,00 €
Charges sociales	13 110,00 €	Greffons	500,00 €
		Eudémis	1 900,00 €
Voiture de fonction	**2 500,00 €**	Vespères	3 600,00 €
Essence	2 300,00 €	Cotisations	1 500,00 €
Entretien	200,00 €	Suivi technique & Conseil	2 325,00 €
Charges externes	**12 658,88 €**	**Remboursement prêt**	**2 750,00 €**
Télécom	935,00 €	Moulin à huile	2 750,00 €
EDF	500,00 €		
Eau	80,00 €	**Financement**	**54 000,00 €**
Frais bancaires	185,00 €	Chambre d'Agriculture 66	23 000,00 €
Frais postaux	280,00 €	Communauté Communes ACVI	31 000,00 €
Assurance	4 512,08 €		
CERFrance	2 412,00 €		
Qualisud	304,80 €		
Fournitures de bureau	300,00 €		
Fournitures EPI	100,00 €		
Honoraires (avocat)	1 500,00 €		
Voyage et déplacement	1 200,00 €		
Frais de réception	350,00 €		
Actions du GDA	**7 090,00 €**		
Coût des fournitures	90,00 €		
Greffons	500,00 €		
Eudémis	1 900,00 €		
Vespères	3 600,00 €		
Matériel	1 000,00 €		
Redristibution Subvention	**9 000,00 €**		
Syndicat 2025	5 000,00 €		
Syndicat 2026	4 000,00 €		
Total des charges	**66 648,88 €**		
Résultat courant	**16,12 €**	**Total des produits**	**66 665,00 €**

M. Jean-Louis Berta Maillol

Président du GDA Cru Banyuls/Albères

M. Gilles Riba

Trésorier du GDA Cru Banyuls/Albères

GDA Cru Banyuls / Albères
Route des Mas - BP 67
66651 BANYULS SUR MER CEDEX
Tél. 04 68 88 12 50

ANNEXE 20 - PAVILLON DU MAS REIG : ÉVOLUTION DES TARIFS ET DES PRODUITS MIS EN VENTE

CONVENTION DE PARTENARIAT - CIOSCA

(Comité Intercommunal des œuvres sociales Côte-Vermeille/Albères)

2026

1 – Le commerçant ou l'artisan désigné ci-après « le partenaire »

Raison Sociale : ……..

Adresse : ……

Commune et code postal : ……..

Tél : …… Fax : …… e.mail : ……

Personne à contacter : ……..

S'engage à proposer les conditions suivantes aux adhérents : agents territoriaux, membres actifs et retraités du CIOSCA :

……

……

……

……

2 – Le CIOSCA,

S'engage à diffuser ces conditions à ses membres et à indiquer toute modification qui surviendrait.

3 – Les Adhérents,

S'engagent à présenter, sur demande du « partenaire », le Pass Avantage, téléchargeable sur l'application Open CE ou la carte adhérent CIOSCA.
Pour bénéficier des conditions émises ci-dessus.

A …… Le : ……

Le Partenaire Le Président du CIOSCA

Siège du CIOSCA
Mairie d'Argelès-sur-Mer – Allée Ferdinand Buisson 66700 Argelès-sur-Mer – 04.68.81.84.34
Siret – 924 186 919 00016

ANNEXES 21 ET 22 – AIRE DE DÉLESTAGE DES GRANDS PASSAGES LIEU-DIT « CAMP DEL CABALL » À ARGELÈS-SUR-MER – APPROBATION DU RÈGLEMENT INTÉRIEUR, DE LA CONVENTION D'OCCUPATION TEMPORAIRE ET DES TARIFS

RÉGLEMENT INTÉRIEUR
AIRE DE DÉLESTAGE POUR L'ACCUEIL DES GRANDS PASSAGES
DE LA COMMUNAUTÉ DE COMMUNES ALBÈRES CÔTE VERMEILLE ILLIBÉRIS

CONDITIONS GENERALES :

1. La Communauté de communes Albères Côte Vermeille Illibéris (CC ACVI) a réalisé une aire de délestage pour l'accueil de grand passage pour les Gens du Voyage pouvant recevoir jusqu'à 200 caravanes, située au lieu-dit « Camp del Cavall » à Argelès-sur-Mer.
Toutes les règles et tous les arrêtés en vigueur sur le territoire de la CC ACVI s'appliquent à l'aire de grand passage.
Le stationnement des Gens du Voyage est interdit sur toutes parties du territoire de la CC ACVI autres que l'aire d'accueil faisant l'objet du présent règlement.

2. Pour être admis sur l'aire, les voyageurs doivent :
- Etre un groupe identifié par un représentant unique.
- Faire une demande auprès de la Préfecture ou de M. CHENNOUFI Ouahib, coordonnateur départemental, suffisamment tôt pour planifier l'accueil.
- Avoir des véhicules et caravanes en état de marche (conformément à l'article 1er du décret 72-37 du 11 janvier 1972) et sur roues permettant le départ immédiat.
- Le représentant doit justifier son identité.

3. L'admission sur le terrain pourra être refusée par le gestionnaire lorsqu'un (ou plusieurs) membre du groupe aura, lors d'un précédent séjour :
- Provoqué des troubles sur le terrain ou à ses abords.
- Détérioré les biens mis à sa disposition ou nécessaires au fonctionnement du terrain.
- Indemnisé ou réparé les dommages causés aux abords et au sein de l'aire de grands passages

4. La durée du stationnement est déterminée au préalable entre le responsable du groupe et la CC ACVI

5. Une plateforme située à l'intérieur de l'aire regroupe les conteneurs dans lesquels les déchets ménagers devront être déposés (sacs plastiques fermés).

ARRIVEE - DEPART - TARIF

6. L'accès au terrain est effectué par le gestionnaire après accord de la CC ACVI en présence du responsable de groupe qui devra présenter :
- Une pièce d'identité (copie conservée dans le dossier).
- Les documents d'identification de ses véhicules (copie de la carte grise conservée dans le dossier).
- Paiement du dépôt de garantie.
- Acceptation du règlement intérieur (signature du représentant du groupe).

Le montant du dépôt de garantie est de 500 euros.
L'admission et le départ de l'aire s'effectuent uniquement en présence du gestionnaire.
A l'entrée du terrain sont affichés le numéro de téléphone, le lieu et les horaires durant lesquels les Voyageurs pourront joindre la personne chargée de l'accueil et de l'ouverture du terrain.
Les entrées, les sorties et l'ouverture des fluides ne pourront pas se faire la nuit (présence obligatoire du personnel d'accueil).

7. L'accès au terrain nécessite l'intervention d'un personnel de gestion pour les formalités suivantes :
- Prise de connaissance et acceptation du règlement intérieur par les familles.
- Etablissement d'une fiche d'état des lieux, relative aux emplacements attribués qui sera contresignée par le représentant du groupe au moment de l'installation.

- Versement d'un dépôt de garantie au moment de l'arrivée. Ce dépôt de garantie sera conservé par la société attributaire de la convention de mandat conclue avec la CC ACVI et restitué à la fin du séjour lorsque les occupants libèreront leurs emplacements en totalité et en parfait état de propreté, sans dégradation ni dette de leur part.
- Le responsable du groupe de voyageur remettra une copie la carte grise de son véhicule tracteur.
- Paiement d'avance des droits de stationnement de la totalité du séjour.
- (Communication au responsable du groupe des prescriptions de sécurité relatives au caractère inondable du site).

8. Le départ du terrain nécessite l'établissement d'un état des lieux, en présence du représentant du groupe.
S'il est constaté que les emplacements attribués ne sont pas laissés en parfait état de propreté ou qu'ils ont été endommagés, il sera demandé une indemnisation (retenue sur la caution) couvrant le coût prévisionnel de la remise en état (nettoyage ou réparation).

9. Les occupants devront verser un droit de stationnement. Ce droit est payable d'avance par caravane d'habitation et par jour (compté de midi à midi). Le droit de stationnement sur l'emplacement payé à l'avance, comprend notamment :

- La gestion locative,
- L'occupation de l'emplacement,
- (Un forfait pour la consommation des fluides (eau et électricité)),
- La mise à disposition et les frais de maintenance technique des équipements du terrain,
- L'entretien des parties communes de l'aire d'accueil,
- La collecte des déchets (ménagers et encombrants),

Le dû sera collecté et payé par le responsable du groupe de voyageur

Le montant du droit de stationnement fait, chaque année, l'objet d'une délibération de la part de la CC ACVI
Le terrain est équipé de 1 point de livraison pour l'eau.
(Le terrain est équipé de 1 point de livraison pour l'électricité).
Le montant journalier du droit de stationnement est de 3 euros par caravane et/ou habitation mobile pouvant y être assimilées.

FONCTIONNEMENT COURANT

10. L'aire de grand passage devra être maintenu propre et en état de fonctionner par ses occupants. Tout équipement ne doit être utilisé que pour sa fonction d'origine. Toute détérioration fera l'objet d'un procès-verbal et sera facturée aux occupants dès la dégradation constatée et si nécessaire par réserve sur le dépôt de garantie. Il est expressément rappelé que le nettoyage des équipements et de la surface de l'aire de grand passage mis à leur disposition est uniquement du ressort des occupants pendant leur séjour.

11. Les installations sur l'aire de grand passage sont sous la responsabilité des voyageurs. Ceux-ci doivent veiller individuellement et collectivement au respect de tous les espaces du terrain.
La responsabilité civile et pénale des usagers sera engagée en cas de détérioration de matériel, végétaux.
Les parents sont civilement et pénalement responsables de leurs enfants.
Les voyageurs sont pénalement responsables des animaux qu'ils introduisent sur le terrain et qui ne devront en aucun cas errer sur le terrain et devront être attachés.
Les usagers doivent se respecter mutuellement et observer une parfaite correction à l'égard du voisinage et du personnel intervenant sur le terrain. Ils ne doivent pas troubler l'ordre public.

12. Aucun objet ou linge ne devra être posé sur les clôtures, portes d'accès, végétaux ou bâtiments constituant l'aire de grand passage. Le gestionnaire veillera au respect de cette disposition.

13. Toute installation fixe ou toute construction, est interdite sur l'aire, à l'exception de la zone destinée aux chapiteaux, et après accord de la Collectivité CC ACVI (transmis par le gestionnaire).
Tout changement de distribution, ou modification de canalisations est interdit.

14. Les usagers doivent :

- respecter les règles d'hygiène et de salubrité,
- utiliser la fosse toutes eaux mise en place pour l'évacuation des eaux usées,
- utiliser les toilettes mises à leur disposition,
- entretenir la propreté de l'aire et de ses abords, qu'ils doivent laisser propres à leur départ,
- utiliser les conteneurs prévus pour la collecte des ordures ménagères,
- se conformer aux règles de sécurité et aux règles établies.

L'introduction d'armes à feu sur l'aire de grand passage est formellement interdite et sera cause de renvoi immédiat.

15. Les travaux de ferraillage sont interdits sur le terrain.
Toute entrée et / ou dépôt d'objet de ferraille, d'épave, etc ... sont également interdits.
Tout brûlage (pneus, fils, plastique ou autre, feu de camp) y est interdit.
Seul le feu de bois est autorisé dans un récipient réservé à cet usage.

16. Les merlons ou talus végétalisés ainsi que les ganivelles ne doivent en aucun cas être franchis, ces talus délimitent l'aire de délestage à des parcelles cultivées, appartenant à des propriétaires privés ou en protection d'espèces naturelles protégées.

VOIE D'ACCES ET ABORDS IMMEDIATS

17. Pour la circulation des véhicules sur le terrain, les usagers devront respecter la législation édictée par le code de la route et limiter la vitesse à 10 km/h.
Les véhicules ne devront pas entraver la circulation et ne pourront pas stationner dans la zone de circulation.
L'accès de l'aire de grand passage est réservé aux véhicules appartenant aux participants du rassemblement.
Les accès, les allées et les espaces communs sont considérés comme des voies publiques, les services de police ou de gendarmerie pourront intervenir immédiatement pour y faire respecter la législation.

FONCTIONNEMENT DIVERS

18. L'aire d'accueil est ouverte 6 mois par an, à compter du 13 mai 2026 (suivant arrête préfectoral N°DDTM/SVHC/2026-133-002).

19. Une fermeture peut être décidée pour des raisons d'hygiène et sécurité.

20. La CC ACVI ne peut être tenue pour responsable en cas de vols et de dégradations quelconques des biens appartenant aux utilisateurs des lieux.

21. Le gestionnaire vérifie l'ordre, la bonne tenue et le bon fonctionnement du terrain. Tout manquement au présent règlement (dégradations, impayés, troubles de voisinage…) par le chef de ménage et / ou les membres de sa famille sera sanctionné par un retrait de l'autorisation de stationnement et l'obligation de quitter le terrain dès notification de ce retrait ; l'expulsion pourra être poursuivie par voie judiciaire y compris en la forme d'un simple référé.
L'exclusion définitive de l'aire d'accueil pourra être prononcée.

21. Le présent règlement intérieur est transmis à Monsieur Le Préfet des Pyrénées-Orientales et à Monsieur Le Président du Conseil Général, cosignataires du schéma départemental d'accueil des gens du voyage.

Fait en double exemplaires à ……., le …….

Le représentant du groupe*

Le Président de la Communauté de communes Albères Côte Vermeille Illibéris*

* Signature précédée de la mention « lu et approuvé »

CONVENTION D'OCCUPATION TEMPORAIRE

Entre les soussignés,

La Communauté de communes Albères Côte Vermeille Illibéris, représentée par son Président, M. Grégory MARTY, située 3 impasse de Charlemagne 66700 Argelès-sur-Mer- SIRET 2000 436 02 00016 ;

dénommée ci-après le propriétaire,

Et

Madame / Monsieur

Fonction

Coordonnées

Dénommé(e) ci-après le preneur

Il est convenu ce qui suit :

Article 1er : Objet de la convention

La présente convention a pour objet de définir les conditions de mise à disposition d'un terrain d'une superficie de 4 hectares, appartenant à la Communauté de communes Albères Côte Vermeille Illibéris, en vue de permettre un stationnement pour une durée limitée.

- sur les terrains cadastrés AP 142/156/275/283 et AW 131/242/261/264/266 à ARGELES-SUR-MER.

Le stationnement des véhicules et caravanes appartenant aux membres du groupe dénommé ……..., composé de …….familles et de …….. caravanes, conformément à la loi n° 2000-614 du 5 juillet 2000, est autorisé pour une période de …….jours à compter du ……..et jusqu'au …….2026 inclus.

Cette mise à disposition est consentie dans les conditions fixées aux articles 2 à 10 de la présente convention.

Article 2 : Obligations du propriétaire

Le propriétaire s'engage à mettre à disposition un terrain réellement en herbe, dans un état naturel et compatible avec les commodités de circulation et stationnement des véhicules et caravanes et met en œuvre, avant l'arrivée du groupe de voyageurs, les moyens et mesures permettant d'assurer la mise en marche de l'alimentation en eau et la mise à disposition d'un raccordement à l'électricité, le dépôt d'une benne à ordure à l'entrée de l'aire et le déclenchement du dispositif de ramassage des ordures.

Il déclare tenir le terrain libre de toute contrainte de nature à compromettre éventuellement l'usage occasionnel tel que prévu par le présent protocole.

Article 3 : Obligations des preneurs

Le preneur s'engage à n'apporter aucune modification aux lieux et à les restituer conformément à l'état initial (hors intempéries) et libre de toute occupation.

Un état des lieux contradictoire est dressé à l'arrivée et au départ du preneur. Il est annexé au présent protocole.

Pour un bon déroulement du séjour, les preneurs ou leurs représentants s'engagent à respecter :

– le règlement intérieur ;

– la bonne utilisation des moyens mis à disposition du groupe à son arrivée : l'accès routier et la desserte interne, l'installation d'alimentation électrique, l'installation d'alimentation en eau potable, les bennes à ordures ménagères ;

– les règles élémentaires de sécurité permettant :

- l'arrivée des secours à tout moment sur les voies d'accès et la desserte interne ;
- l'accessibilité permanente des poteaux et bouches d'incendie ;
- la distribution d'électricité, de l'eau et la gestion des ordures ménagères ;

– la propreté de l'aire de grand passage et des lieux attenants et de procéder à leur nettoyage avant le départ du groupe.

Toute installation de structure de chapiteau est faite sous la responsabilité des preneurs ou de leurs représentants. L'accès est réservé aux seuls membres du groupe.

En aval du point de livraison de l'alimentation électrique et de l'alimentation en eau potable, la répartition d'électricité et de l'eau relève de la responsabilité des preneurs ou de leurs représentants.

Toute difficulté lors du stationnement sur l'aire de grand passage est signalée par les preneurs ou leurs représentants au représentant désigné de la commune ou de l'EPCI.

Article 4 : Conditions de desserte du terrain

L'accès à l'aire de délestage se fera depuis la D914, sortie 10, puis par la route « la Couloumine de la Ruine » en longeant la D6914 sur 600 mètres.

Le stationnement des véhicules sur la voie publique devra respecter les conditions générales applicables sur le territoire de la commune.

Article 5 : Enlèvement des ordures ménagères

Le service est assuré par la CC ACVI et dans les conditions suivantes :

Jusqu'au 28 juin inclus, ramassage des ordures ménagères le lundi, mercredi et vendredi ; le tri (containers jaunes) les mercredis.

A partir du 29 juin, tous les jours pour les ordures ménagères, le tri (containers jaunes) les mercredis.

L'accès à la déchetterie d'Argelès-sur-Mer se fait du lundi au samedi de 08H30 à 11H45 et du 14H à 17H15 et le dimanche de 09H à 11H45, Chemin du Mas, Traverse San Père, Argelès-sur-Mer.

Article 6 : Prise de possession du terrain

Le Président de l'établissement public de coopération intercommunale devra être averti dans un délai minimum de 3 jours, afin de permettre de prendre toute disposition nécessaire à l'accueil des preneurs.

Article 7 : Conditions financières

La participation financière correspondant à la prestation de service (eau, enlèvement des déchets, électricité) sera réglée par le responsable du groupe lors de l'état des lieux établi dès l'arrivée du groupe. Cette participation financière est fixée à 3 euros par caravane par jour de présence sur le terrain.

Lors de l'état des lieux à l'arrivée du groupe et si le propriétaire l'exige, les preneurs ou leurs représentants s'engagent à lui verser une somme de 500 euros correspondant au dépôt de garantie calculé par groupe. Il sera restitué en fin de séjour sous condition d'absence de dégradation(s) mentionnée(s) dans l'état des lieux de départ.

Article 8 : Responsabilités du preneur

Le preneur est tenu de prendre toutes les mesures nécessaires pour que leur présence et leurs activités ne causent ni gêne, ni trouble de voisinage et plus généralement ne compromettent pas l'ordre public.

Le preneur est responsable de tous les accidents ou dommages qui pourraient résulter de sa présence et de ses activités.

Article 9 : Renouvellement de la convention

La présente convention prend fin à la date fixée à l'article 1er. La durée du stationnement pourra éventuellement être prolongée à titre exceptionnel, sur demande préalable expresse des preneurs et après accord du propriétaire.

Article 10 : Clause résolutoire

La convention d'occupation sera résiliée de plein droit dès lors que le non-respect des règles de la convention, des troubles ou infractions seraient constatés et émaneraient de l'un des participants au rassemblement autorisé. Une procédure d'expulsion, le cas échéant, serait alors immédiatement engagée par l'EPCI ou la commune.

En cas de litige et à défaut d'accord amiable entre les parties signataires, les contentieux relatifs à la présente convention relèvent du Tribunal Administratif de Montpellier.

Fait à Argelès-sur-Mer, le …..

La Communauté de communes, Le preneur,

Albères Côte Vermeille Illibéris

Grégory MARTY

ÉTAT DES LIEUX
DE L'AIRE DE DÉLESTAGE POUR LES GRANDS PASSAGES DES GENS DU VOYAGE

Terrain situé : Lieu-dit « Camp del Cavall » à Argelès-sur-Mer 66700

État des lieux établi contradictoirement entre :

Mme/M …….. représentant la Communauté de communes Albères Côte Vermeille Illibéris…… ……..

Et

Mme/M ……..….. représentant le groupe présent sur le terrain.

Date d'arrivée : ……

Date de départ : ……..

Nombre de caravanes : ……..

<u>État des lieux à l'arrivée du groupe :</u>

Équipements mis à disposition (nombre et/ou état) :
Coffrets distribution électrique : …….....
Câble électrique : ……..
Distribution d'eau : ……..

Terrain (état) : ……..

Végétation : ……

Signature du représentant du groupe :

Signature du représentant de la collectivité :

Remarques : …….....
.....
.....

<u>État des lieux à la sortie du groupe :</u>

Équipements mis à disposition (nombre et/ou état) :
Coffrets distribution électrique : …….
Câble électrique : ……....
Distribution d'eau : …….

Terrain (état) : …….

Végétation : …….

Signature du représentant du groupe :

Signature du représentant de la collectivité :

Remarques : ……
……
……

Fait en deux Exemplaire

ANNEXE 23 – APPROBATION DE LA CONVENTION DE SERVITUDE DE PASSAGE À PASSER AVEC ENEDIS SUR LES PARCELLES AL592 ET AL0615 SITUÉES SUR LA ZONE D'ACTIVITÉS DE PORT-VENDRES POUR L'EXTENSION DU RÉSEAU DE DISTRIBUTION

CONVENTION CS06

Convention de servitudes pour les ouvrages souterrains

(Hors propriétés agricoles, boisées et forestières)

LOCALISATION

Commune de : Port-Vendres

Département : PYRENEES ORIENTALES

Une ligne électrique souterraine : 400 Volts

N° d'affaire Enedis : RAC-LRO-25-010566 CAP F3- ALIM BT C4 SIMPLE - E TOTEM

Chargé de projet Enedis : AGUILERA Raphael

PARTIES

Cette convention est signée entre :

Enedis,
Ci-après «Enedis » dans cette convention
Société anonyme à directoire et conseil de surveillance, au capital de 270 037 000 euros, immatriculée au RCS de Nanterre sous le numéro 444 608 442, ayant son siège social à la tour Enedis, 4, place de la Pyramide, 92800 PUTEAUX

Représentée par Le Directeur Régional Enedis Languedoc-Roussillon, Monsieur Gilles PINEL, 382 Rue Raimon Trencavel 34926 MONTPELLIER Cedex 9,

Et

Nom *: **CC DES ALBERES DE LA COTE VERMEILLE ET DE L'ILLIBERIS représenté(e) par son (sa) ....., ayant reçu tous pouvoirs à l'effet des présentes par décision du Conseil ..... en date du .....**
Demeurant à : **90103 0000 AV DE CHARLEMAGNE, 66700 ARGELES SUR MER**
Téléphone : **.....**
Né(e) à :
Agissant en qualité **Propriétaire** des bâtiments et terrains ci-après indiqués

Ci-après « le propriétaire » dans cette convention

Enedis et le propriétaire sont désignés individuellement la « Partie » et ensemble les « Parties ».

Le propriétaire déclare que la/les parcelle(s) ci-après désignée(s) lui appartient/appartiennent :

Commune	Prefixe	Section	Numéro de parcelle	Lieux-dits	Nature éventuelle des sols et cultures (Cultures légumières,prairies, pacage, bois,forêt ...)
Port-Vendres		AL	592	CAMI DE COLL DEL MIX	
Port-Vendres		AL	0615	CAMI DE COLL DEL MIX	

Cette ou ces parcelles sont dénommées « propriété » dans cette convention.
Enedis est concessionnaire du service public de distribution d'électricité sur 95 % du territoire français. A ce titre, elle entretient, développe et exploite le réseau public de distribution d'électricité. Cette mission lui permet d'obtenir une déclaration d'utilité publique et/ou d'établir des servitudes l'autorisant à implanter des ouvrages électriques sur des propriétés, dans l'intérêt du service public (articles L.323-3 et suivants et R.323-1 et suivants du code de l'énergie).
Cette convention reconnait à Enedis les droits prévus par ces textes. Elle prévoit par ailleurs des droits sur lesquels les Parties se sont accordées.

LES OUVRAGES

1) Les ouvrages objet de cette convention

Dès la signature de cette convention, le propriétaire autorise Enedis à implanter sur sa propriété (close ou non, bâtie ou non) les ouvrages décrits ci-dessous :

- 1 canalisation(s) souterraines(s) et ses (leurs) accessoires dans une bande de 1 m de large sur une longueur totale d'environ 189 mètres ;
- Les bornes de repérage si besoin ;
- Un ou plusieurs coffret(s) et/ou ses accessoires avec pose d'un câble en tranchée et/ou sur façade de mètres.

Cette convention vise également tous les ouvrages qui pourraient se substituer aux ouvrages précités sur leurs emprises initiales ou le cas échéant, à proximité de l'emprise initiale.
Le terme « ouvrage » utilisé dans cette convention vise donc l'ensemble de ces ouvrages.

2) L'emplacement de ces ouvrages sur la propriété

Les ouvrages décrits ci-dessus sont implantés sur la propriété aux emplacements décrits dans le plan de tracé des ouvrages annexé à cette convention.

3) La durée pendant laquelle les ouvrages restent implantés sur la propriété

Cette convention entre en vigueur à la date de sa signature. Elle est conclue pour la durée de vie des ouvrages visés au point 1).
Enedis pourra commencer les travaux dès la signature de la convention par le propriétaire.

IMPLANTATION DES OUVRAGES

4) Les conséquences sur la végétation à proximité de l'emplacement des ouvrages

Enedis est autorisée à effectuer l'élagage, l'enlèvement, l'abattage ou le dessouchage de toutes plantations, branches ou arbres, qui se trouvent à proximité de l'emplacement des ouvrages, gênent leur pose ou pourraient par leur mouvement, chute ou croissance occasionner des dommages aux ouvrages.
Ces travaux pourront être confiés au propriétaire si ce dernier le demande et s'engage à respecter la réglementation en vigueur, notamment la réglementation relative à l'exécution de travaux à proximité de certains ouvrages (notamment art. L. 554-1 et suivants et art. R. 554-1 et suivants du Code de l'environnement ; arrêté du 15 février 2012 pris en application du chapitre IV du titre V du livre V du code de l'environnement relatif à l'exécution de travaux à proximité de certains ouvrages souterrains, aériens ou subaquatiques de transport ou de distribution).

5) L'accès d'Enedis à la propriété

Enedis est autorisée à faire pénétrer ses agents ou ceux des entreprises qu'elle a accréditées afin de réaliser les travaux d'implantation des ouvrages.

Enedis informera préalablement le propriétaire de ses interventions, sauf en cas d'urgence.

6) Les conditions financières de cette implantation

Au regard des droits reconnus par le propriétaire à Enedis en application de cette convention, Enedis s'engage à lui verser une indemnité forfaitaire, unique et définitive.
Son montant est de 2835 (deux mille huit cent trente-cinq euros) €.
Cette somme sera versée lors de la signature de l'acte notarié.

7) L'indemnisation en cas de dommages à l'occasion des travaux d'implantation

Si des dommages directs et certains sont causés aux biens à l'occasion de l'implantation des ouvrages, le propriétaire aura droit à une indemnité. Son montant sera déterminé selon la nature et l'étendue des dommages. Il sera fixé à l'amiable ou à défaut d'accord, par le tribunal compétent.

EXPLOITATION DES OUVRAGES

8) Les opérations liées à l'exploitation des ouvrages

Par cette convention, le propriétaire autorise Enedis à exploiter les ouvrages implantés sur sa propriété et à y réaliser toutes les opérations nécessaires pour les besoins du service public de la distribution d'électricité. Il s'agit de la surveillance, l'entretien, la réparation, le remplacement et la rénovation des ouvrages.

9) Les conditions dans lesquelles le propriétaire peut jouir de sa propriété

Le propriétaire conserve la propriété et la jouissance de la propriété.
Pour autant, il renonce à demander l'enlèvement ou la modification des ouvrages désignés à l'article 1) ci-dessus, peu importe les motifs de sa demande.
Cet enlèvement ou cette modification des ouvrages seront toutefois possibles si le propriétaire prend intégralement en charge tous les coûts associés.

Ce qui est interdit :

- **Le propriétaire s'interdit de porter atteinte à la sécurité des ouvrages d'Enedis ;**
- **Le propriétaire s'interdit de réaliser ou faire réaliser des travaux ou d'édifier une construction** dans l'emprise et à proximité des ouvrages définis au 1 ;
- **Le propriétaire s'interdit de réaliser ou de laisser pousser des plantations** d'arbres ou arbustes, de toute culture sur ou sous le tracé et à proximité des ouvrages définis au 1 ;
- **Le propriétaire s'interdit de modifier le profil de son terrain,** dans l'emprise et à proximité des ouvrages définis au 1.

Ce qui est autorisé :

Le propriétaire pourra édifier des constructions et réaliser des plantations sur sa propriété dans les conditions suivantes :

- Le propriétaire pourra édifier des constructions ou effectuer des plantations à proximité des ouvrages décrits à l'article 1) à condition de respecter les distances prévues par la règlementation en vigueur entre ces ouvrages et ces constructions ou implantations.
- Le propriétaire pourra planter des arbres de part et d'autre de la nappe des conducteurs à condition de respecter les conditions suivantes : la distance entre le sommet de l'arbre et la nappe de conducteurs doit être supérieure à la distance prévue par la règlementation en vigueur. Cette distance est calculée en tenant compte d'une possible chute perpendiculaire de cet arbre en direction des nappes de conducteurs.

10) L'accès d'Enedis à la propriété

Enedis est autorisée à faire pénétrer ses agents ou ceux des entreprises qu'elle a accréditées afin de réaliser tous les travaux liés à l'exploitation des ouvrages.
Enedis informera préalablement le propriétaire de ses interventions, sauf en cas d'urgence.

11) L'indemnité en cas de dommage à l'occasion des opérations liées à l'exploitation

Si des dommages directs et certains sont causés aux biens à l'occasion de toutes les opérations liées à l'exploitation des ouvrages, le propriétaire aura droit à une indemnité. Son montant sera déterminé selon la nature et l'étendue des dommages. Il sera fixé à l'amiable ou à défaut d'accord, par le tribunal compétent.

AUTRES ARTICLES

12) Les effets de cette convention

Le propriétaire s'engage à porter cette convention à la connaissance des personnes qui ont ou qui acquièrent des droits sur la propriété, notamment en cas de transfert de propriété ou de changement de locataire.
De plus, le propriétaire s'engage à faire reporter les termes de la présente convention dans tout acte relatif à la propriété.

13) Les formalités

Enregistrement

Enedis pourra faire enregistrer cette convention auprès des services des impôts.

Copie pour le propriétaire

Enedis remet un exemplaire de la convention au propriétaire après accomplissement des formalités nécessaires.

Acte authentique

Cette convention sera formalisée par un acte authentique devant un notaire en vue de sa publication au service de la publicité foncière.
Enedis prendra à sa charge les frais liés à cet acte.

14) Les éventuels litiges

Si un litige survient entre les parties au sujet de l'interprétation ou de l'exécution de cette convention, les parties conviennent de rechercher un règlement amiable.
A défaut d'accord, les litiges seront soumis au tribunal compétent du lieu de situation de la propriété.

15) Les données à caractère personnel

Enedis recueille des données pour la bonne exécution de la présente convention (noms, prénoms, adresse, etc.). Ces données seront traitées conformément à la loi n° 78-17 du 6 janvier 1978 relative à l'informatique, aux fichiers et aux libertés et au règlement général sur la protection des données.
Elles sont conservées pendant la durée de vie de l'ouvrage et sont destinées à Enedis, ses prestataires et le cas échéant aux tiers autorisés ou tout tiers qui justifierait d'un intérêt majeur.
Le propriétaire dispose d'un droit d'accès à ses données, de rectification, d'opposition et d'effacement pour motif légitime. Il peut exercer son droit d'accès via l'adresse e-mail suivante : dct-informatiqueetlibertés@enedis.fr

Si la signature est manuscrite, il convient de réaliser 4 (quatre) exemplaires de la convention et faire précéder la signature de la mention manuscrite " Lu et approuvé ".

Si la signature est électronique, la convention est signée dans les conditions prévues par les articles 1366 et 1367 du Code civil, d'un commun accord entre les Parties.

Fait en quatre (4) exemplaires originaux.

Enedis

Date :

Cadre réservé à Enedis

A....., le .....

Nom Prénom	Signature
CC DES ALBERES DE LA COTE VERMEILLE ET DE L'ILLIBERIS représenté(e) par son (sa) ....., ayant reçu tous pouvoirs à l'effet des présentes par décision du	

Annexe : plan de tracé des ouvrages

N° Affaire Enedis	PORT VENDRES			
RAC-LRO-25-010566				
DB25-072345	CAP F3- ALIM BT C4 SIMPLE - E TOTEM			
Ref.Interne 26-289				
Parcelles(s) concernée(s) :	Section	AL	N°	588-592-615
Propriétaire(s) :	adresse(s):			Coordonnées tel/mail
Communauté des Communes des Albères	3 Impasse de Charlemagne 66704 ARGELES SUR MER Cedex			

Date et Signature :

NB : Merci de renseigner vos coordonnées téléphoniques et de messagerie

	EXISTANT	A CONSTRUIRE	A DEPOSER
HTA Aérien			
BTA Aérien			
Supports	Béton / Métal : Bois :	Béton / Métal : Bois :	Béton / Métal : Bois :
HTA Souterrain			
BT Souterrain			
Existant : GPI	Pose : GPI	Dépose : GPI	

ANNEXE 24 – APPROBATION DE LA CONVENTION DE PRÊT DE LA FONTAINE À EAU DE LA RÉGIE DES EAUX

CONVENTION DE MISE A DISPOSITION DE LA FONTAINE À EAU
DE LA COMMUNAUTÉ DE COMMUNES ALBÈRES CÔTE VERMEILLE ILLIBÉRIS
À ……

Entre les soussignés,

La Communauté de communes Albères Côte Vermeille Illibéris, dont le siège social est situé 3 impasse Charlemagne, 66700 Argelès-sur-Mer, représentée par son président, M. Grégory MARTY, dûment habilité à la signature des présentes par délibération n°DL2023-0138 du Conseil Communautaire en date du 26 mai 2023, ci-après dénommée « CC ACVI ».

Numéro SIRET 200 043 602 000 16

Ci-après dénommée « la CC ACVI »

D'une part,

Et

……, dont le siège social est situé …….. , représentée par son maire en exercice, ……..

Numéro SIRET ……..

Ci-après dénommée « le bénéficiaire »

D'autre part.

Les modalités de ce partenariat sont définies dans le cadre du présent prêt.

Article 1 — Objet du prêt

Au titre du développement d'une action commune en matière de lutte contre le gaspillage de la ressource et eau et contre la production de déchets plastiques, les objectifs poursuivis par la mise à disposition de la fontaine à eau sont les suivants :

- *Sur le volet **production** d'eau potable : offrir de l'eau fraiche au public lors d'évènements, grâce à la mise à disposition de fontaines à eau qui permettront de sen5ibiliser contre le gaspillage de la ressource tout en promouvant la qualité de service rendue par la régie des eaux de la communauté de communes.*

- *Sur le volet **de réduction des déchets plastiques** lutter contre la production massive de déchets plastiques, qui aboutissent notamment en mer, en encourageant la réutilisation de gobelets et en limitant l'offre de bouteilles plastiques lors d'évènements.*

Article 2 - Matériel mis à disposition

Fontaine à eau réfrigérante de la marque FONTAINEO SAS domiciliée 20 rue Armand Japy 25450 ÉTUPES (SIREN 798 285 912).

Article 3 —Conditions financières du prêt

Le prêt est consenti **à titre gratuit**.

Article 4— Durée du prêt

Le présent prêt est conclu pour une période allant **du ……**
au ……..

Si l'événement a lieu sur un week-end, il conviendra que les services techniques du bénéficiaire viennent chercher le matériel le vendredi avant 11h30 et le ramènent le lundi suivant avant 12h00.

Article 5 — Modalités d'utilisation

Le bénéficiaire s'engage à utiliser le matériel conformément à la destination et à la notice d'utilisation tels qu'établis dans la charte en annexe de la présente convention, notamment :

- Respecter les règles de sécurité,
- Assurer le transport, l'installation et le stockage dans des conditions adaptées,
- Ne pas prêter, louer ni céder le matériel à un tiers.

Article 6 — Propriété du matériel

Le matériel reste la propriété exclusive de la CC ACVI. **Le bénéficiaire n'a pas le droit de céder le matériel ni de le sous-louer.**

Article 7 – Responsabilité et assurances

Le bénéficiaire est responsable du matériel dès sa prise en charge et jusqu'à sa restitution. Il s'engage **à souscrire toute assurance couvrant notamment les risques de vol, dégâts des eaux, incendie, évènements naturels ou tout acte de vandalisme.**

En cas de dommage, perte ou vol, le bénéficiaire s'engage à :

- Informer sans délai la CC ACVI ;
- Effectuer les démarches auprès de son assurance.

Les réparations ou remplacements seront à la charge du bénéficiaire, sauf en cas d'usure normale liée à un usage conforme.

Article 8 – Restitution

Le matériel devra être restitué en bon état de fonctionnement à l'issue de la période de prêt. Un état des lieux sera réalisé lors de la restitution.

Article 9- Résiliation du prêt

Chacune des parties peut, à tout moment et pour tout motif, résilier le présent prêt. La partie désireuse de résilier le prêt devra notifier son intention à l'autre partie par lettre recommandée avec accusé de réception **10 jours** au moins avant la date retenue pour la résiliation.

Article 10 — Modification du prêt

Toute modification apportée au présent prêt devra faire l'objet d'un avenant dûment signé par les parties.

Article 11 - Échange de données

Le bénéficiaire s'engage à partager les résultats et données issues des actions mises en œuvre sous forme de synthèses (fréquentation, consommation, tonnages de déchets, portée de la communication, évolution des comportements ...).

Article 12 - Communication

Toute communication relative aux actions menées dans le cadre de la présente convention devra mentionner la CC ACVI.

Le bénéficiaire s'engage à apposer le logo de la CC ACVI sur ses supports de communication liés à l'action réalisée et à autoriser la CC ACVI à communiquer sur les actions et projets, leurs bilan et résultats issus du présent partenariat.

Article 13 — Litiges

Pour tout litige né ou à naître relatif à la présente convention, une tentative d'accord à l'amiable sera recherché. En cas de litige persistant, celui-ci sera porté devant le Tribunal de Montpellier.

Fait à Argelès-sur-Mer, le ……
En trois exemplaires originaux

Pour le bénéficiaire, La mairie de …….	Pour la Communauté de Communes Albères Côte Vermeille Illibéris,
……..	Le président,

Grégory MARTY

CHARTE DE MISE À DISPOSITION DE LA FONTAINE À EAU DE LA RÉGIE DES EAUX

3 Impasse Charlemagne · B.P. 90103 · 66704 Argelès-sur-Mer Cedex ·
Tél. : 04 68 81 63 77 · www.cc-acvi.com

SOMMAIRE

Table des matières

Conditions du prêt 3
Consignes de sécurité 4
Transport de la fontaine 4
Composants de base de la fontaine 5
Schéma technique – Eau tempérée, eau fraîche, eau pétillante 6
Installation de la fontaine 7
Assistance technique 8

Conditions du prêt

Compte tenu de la vision partagée par la collectivité et les mairies du territoire Albères Côte Vermeille Illibéris de l'importance de sensibiliser le public à la préservation de la ressource en eau et de lutter contre la production massive de plastique, favorisant ainsi la préservation de l'environnement sur le territoire de la collectivité, cette dernière met à **gratuitement** et **sur réservation** à disposition de toute mairie de son territoire sa fontaine à eau réfrigérante.

En réservant la fontaine à eau réfrigérante de la marque FONTAINEO appartenant à la Régie des Eaux de la Communauté de Communes ACVI pour un événement donné, l'emprunteur s'engage à :

- Restituer le matériel mis à disposition dans **l'état où il lui a été remis**,
- Ne pas **céder** ni **sous-louer** le matériel, qui reste la propriété exclusive de la collectivité,
- Assumer **l'entière responsabilité du matériel** dès sa prise en charge et jusqu'à sa restitution,
- Utiliser le matériel **conformément aux instructions** fournies dans la présente charte,
- Contracter les **assurances** nécessaires à la couverture des risques tant lors du **transport** du matériel que lors de son **utilisation** sur le lieu de la manifestation (notamment de vol, de dégât des eaux, d'incendies, d'événements naturels ou tout acte de vandalisme),
- Prévenir sans délai la collectivité en cas de **casse**, de **perte** ou de **vol** et à effectuer les démarches nécessaires à la **prise en charge** du dommage par sa propre compagnie d'assurance,
- **Apposer le logo de la collectivité** sur les outils et supports de promotion et de communication en lien avec les actions réalisées,
- **Partager avec la collectivité** les résultats et données issues des actions mises en œuvre (fréquentation, consommation, tonnage de déchets, portée de la communication, etc.) sous forme de synthèse,
- Autoriser la **collectivité** à **communiquer** sur les actions, projets, bilans et résultats issus du partenariat avec l'emprunteur.
- Remplir le **constat inclus** à la fin de la charte.

La réservation se fait auprès de la Régie des Eaux à l'adresse secretariat.regieeaux@cc-acvi.com.

Signature du demandeur	Signature du président de la CC ACVI Grégory MARTY

Consignes de sécurité

Les consignes ci-dessous fournissent des informations essentielles à l'installation, à l'utilisation et à l'usage du matériel en toute sécurité.

1. Ce produit ne doit pas être utilisé avant d'avoir été **complètement installé et testé**.
2. L'entretien de la fontaine doit être réalisé par du **personnel compétent** (service technique)
3. Le matériel peut être utilisé en **intérieur** aussi bien **qu'en extérieur**
4. L'utilisation de la fontaine par les enfants doit être **supervisée** par un adulte.

Transport de la fontaine

La fontaine à eau se situe à la station d'épuration d'Argelès-sur-Mer (3 impasse Charlemagne), sous les escaliers du bassin d'aération Sud.

À l'arrivée des services techniques de la mairie emprunteuse, le contact Régie des Eaux aidera au chargement de la fontaine et leur remettra le constat de mise à disposition.

La fontaine est prêtée avec sa bâche de protection.

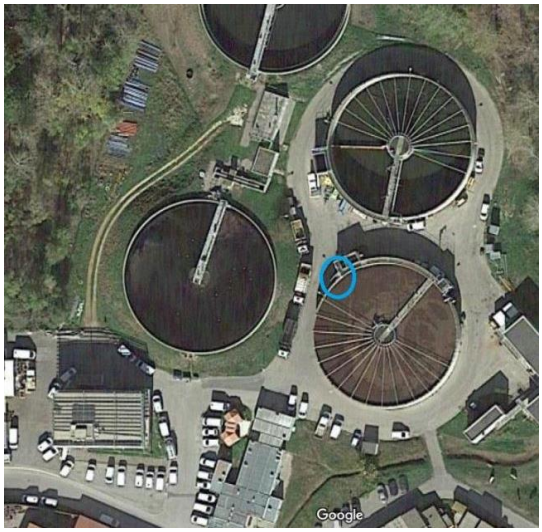

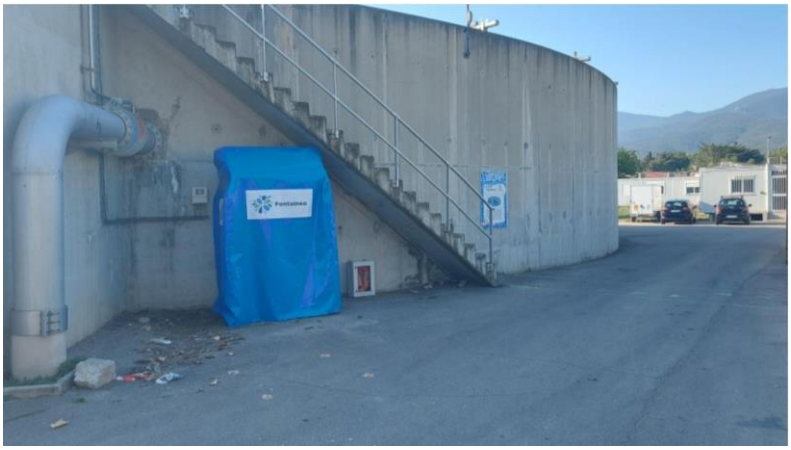

Composants de base de la fontaine

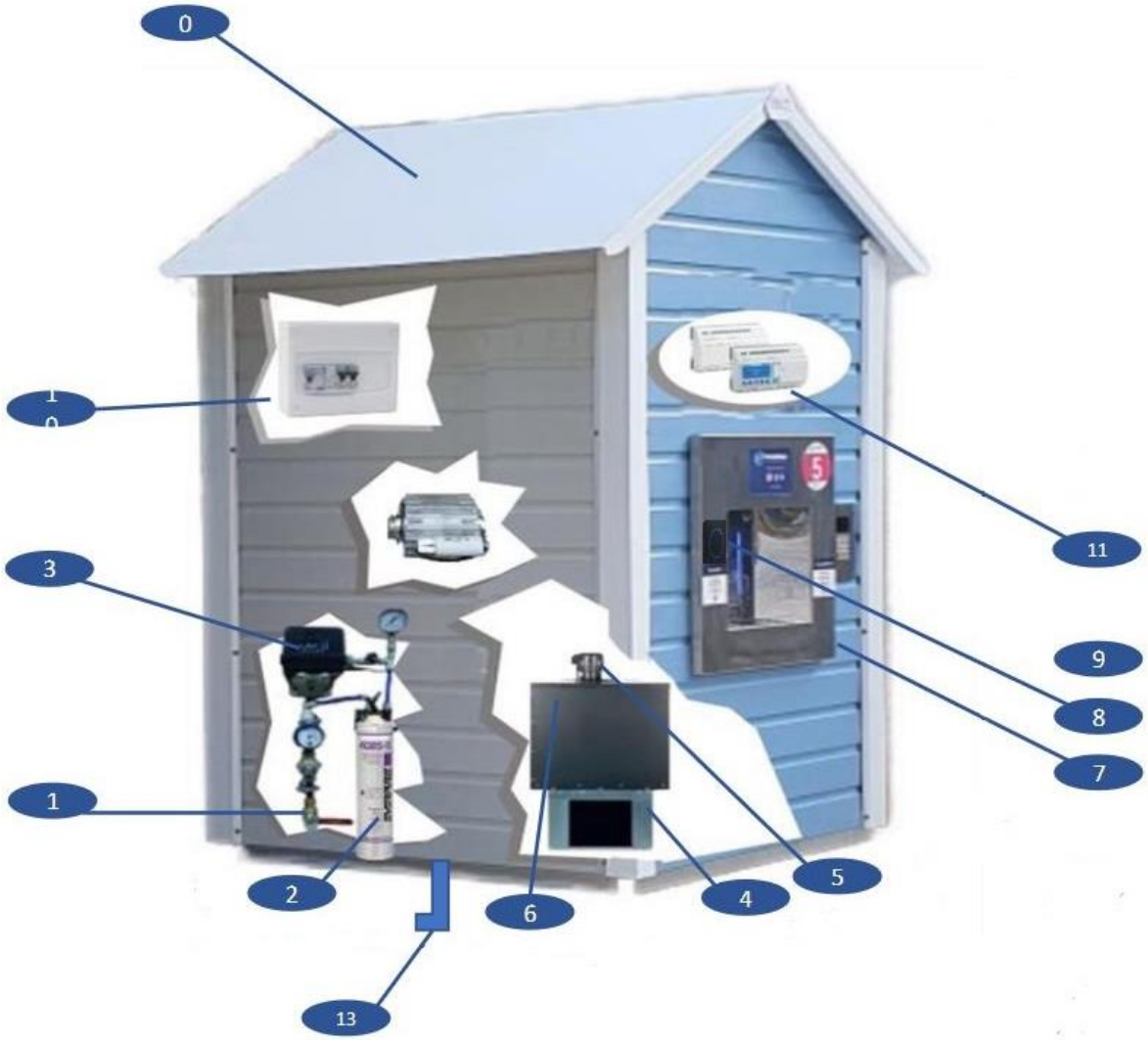

1 - **Vanne d'arrêt, clapet anti-retour et réducteur de pression** : la vanne permet de stopper l'arrivée de l'eau, le clapet évite les remontées. Si la pression. >5 bars : utiliser le régulateur ; <3 bars, utiliser un surpresseur.

2 – Filtre à charbon actif : retire les contaminants et autres éléments pouvant affecter le goût et l'odeur de l'eau, permettant de distribuer une eau micro-filtrée de haute qualité.

3 – Lampe UV 230V : élimine les contaminants susceptibles de polluer l'eau (bactéries, virus, microbes, etc.).

4 – Groupe de froid (55l)

5 – Pompe Python : fait circuler l'eau dans la cuve du groupe de froid.

7 – Panneau de distribution en inox : support fixe et partie amovible sur charnière, 2 buses de distribution pouvant fonctionner en simultané.

8 – Bouton sans contact

10 – Alimentation électrique : différentiel 230V avec disjoncteurs pour coffret électronique, la lampe UV et la pompe Python

11 – Coffret de commande électronique (230V) : pilote la distribution via électrovannes et la ventilation

13 – Raccordement évacuation des eaux.

Schéma technique – Eau tempérée, eau fraîche, eau pétillante

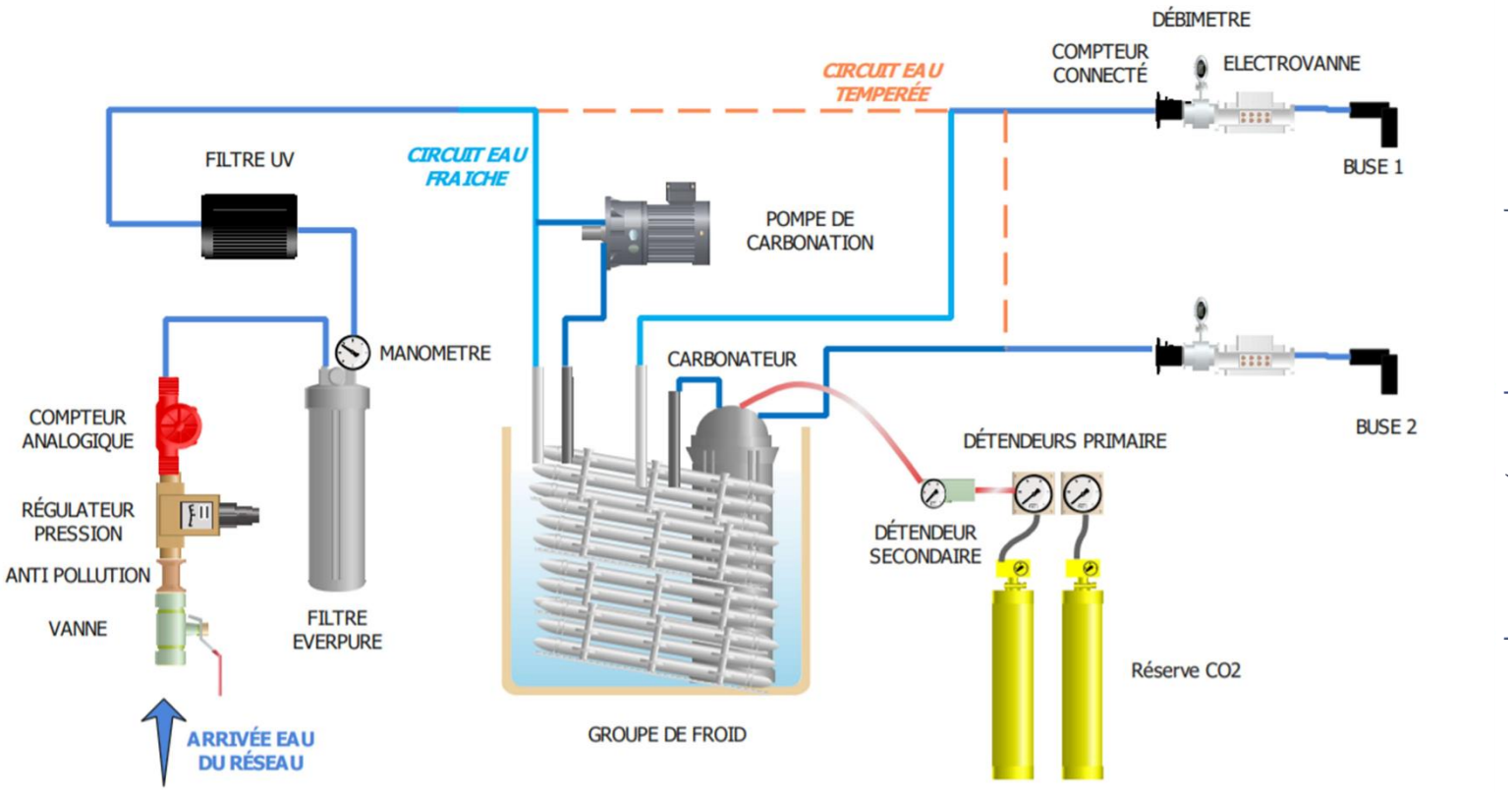

Installation de la fontaine

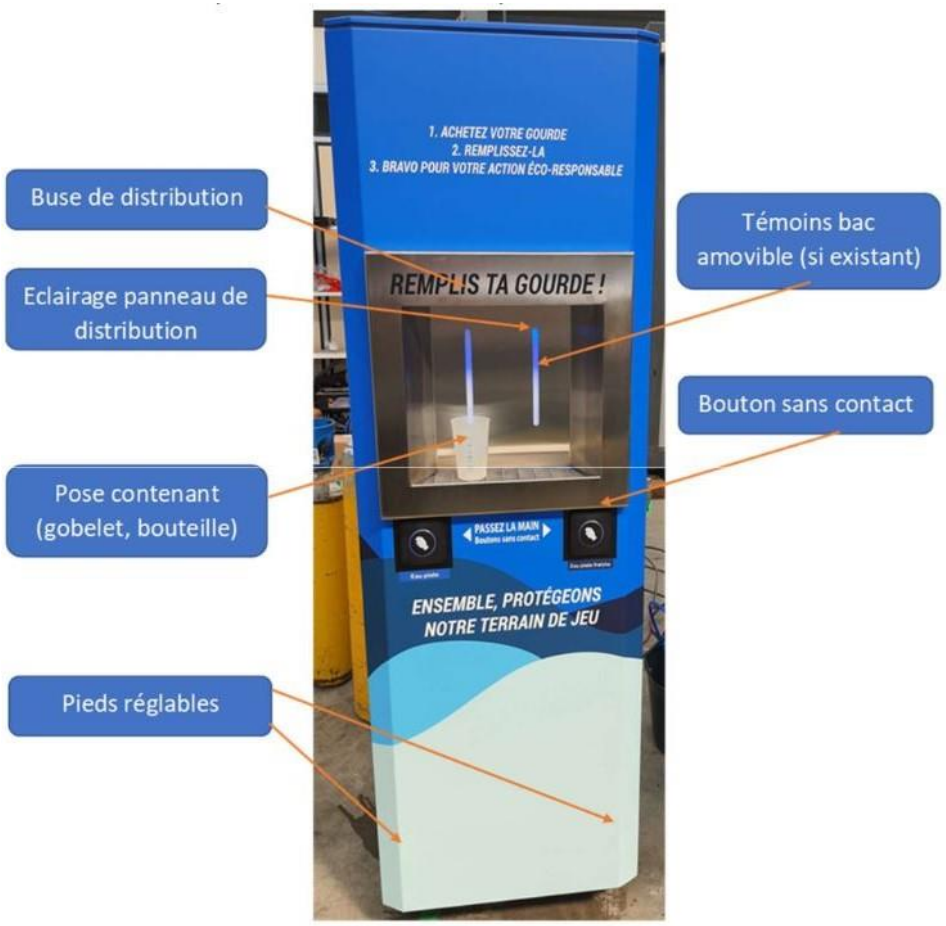

La fontaine doit être installée par un ou plusieurs techniciens. La zone d'implantation a été préalablement préparée par le demandeur selon les consignes transmises par la Régie concernant le raccordement en eau, en électricité et l'évacuation des eaux.

Après l'installation (voir le panneau de distribution et si les boutons sans contact sont éclairés en bleu), la fontaine est prête à l'emploi.

<u>Instructions d'utilisation</u>

1. Poser le verre (gobelet, gourde, etc.) en-dessous de la buse tempérée ou de la buse d'eau fraîche sur le pose-contenant.
2. Passer la main devant le bouton sans contact (distance max : 15 cm), l'eau coule automatiquement (bouton passe au vert)
3. La distribution s'arrête automatiquement après la quantité prédéfinie selon la configuration Régie.
4. Renouveler l'opération si nécessaire.

Assistance technique

Régie des Eaux – Communauté de Communes Albères Côte Vermeille Illibéris 3 impasse de Charlemagne 66700 Argelès-sur-Mer		
Maxime BARCIA Joana BLANQUER	06 70 69 31 93 04 68 98 30 69 / 06 78 66 54 33	maxime.barcia@cc-acvi.com secretariat@cc-acvi.com
FONTAINEO (fabriquant) – 20 rue Armand JAPY 25460 Étupes-Montbéliard		
Hotline (appel gratuit)	08 05 69 12 64	

Constat de mise à disposition de la fontaine à eau de la Régie des Eaux de la Communauté de Communes ACVI

À remplir et contresigner par la Régie des Eaux et l'emprunteur.

Les partenaires

Demandeur

Personne morale : .....

Adresse : .....

.....

Interlocuteur : .....

Téléphone : .....

Lieu de la pose : .....

.....

Début du prêt : ……/……/20…

La Régie des Eaux - CC ACVI
3 impasse Charlemagne
BP 90103
66704 ARGELÈS-SUR-MER CEDEX

Agent référent : Maxime BARCIA
06 70 69 31 93

Au début du prêt

État de la fontaine avant la location
Entourer les accrocs sur le schéma.

Détail état intérieur	Détail état extérieur
.....	.....
.....	.....
.....	.....
.....	.....
.....	.....
.....	.....
.....	.....
.....	.....
.....	.....
.....	.....
.....	.....

En signant le présent constat, le demandeur s'engage à respecter les conditions de prêt, d'installation et d'utilisation exposées dans la présente charte.

Signature du demandeur

Signature Régie des Eaux

À remplir au retour

Date et heure réelles de fin du prêt : ……/……/20…… à ……h……

Compte-rendu final de la mise à disposition :

Enveloppe extérieure	
☐	Aucun dommage
☐	Dommages légers
☐	Dommages importants
Branchement eau et électricité	
☐	Aucun dommage
☐	Dommages légers
☐	Dommages importants
Groupe de froid	
☐	Aucun dommage
☐	Dommages légers
☐	Dommages importants
Panneau de distribution	
☐	Aucun dommage
☐	Dommages légers
☐	Dommages importants

Détails si dommages importants :

……
……
……
……

Problèmes éventuels rencontrés lors de la mise à disposition de la fontaine :

……
……
……

Signature du demandeur

Signature Régie des Eaux

ANNEXES 25 ET 26 – RENOUVELLEMENT D'ADHESION À L'ASSOCIATION DÉPARTEMENTALE BOIS ÉNERGIE 66 AU TITRE DE L'ANNÉE 2026

Madame, Monsieur,

Vous avez manifesté votre intérêt pour notre association Bois et Énergies 66, mission départementale faisant partie du réseau régional de la chaleur renouvelable en Occitanie et lauréate du Contrat de Développement Territorial de l'ADEME, et je vous en remercie.

Comme vous le savez peut-être, notre pérennité est assurée depuis plusieurs années grâce aux subventions de l'Europe (FEDER), de l'ADEME, de la Région Occitanie Pyrénées-Méditerranée et du Conseil Départemental des Pyrénées-Orientales ; cependant, en ces temps compliqués, notre avenir semble incertain, avec des coupes budgétaires drastiques annoncées par certains de nos financeurs historiques. De fait, nous avons plus que jamais besoin de votre soutien, et votre adhésion effective et le paiement d'une cotisation sont la meilleure façon d'exprimer votre engagement auprès de Bois et Énergies 66.

Afin de pouvoir participer à notre prochaine Assemblée Générale, nous vous invitons à remplir le bulletin d'adhésion ci-joint et à nous faire parvenir le règlement correspondant par virement ou chèque, dans les meilleurs délais.

À noter que vous avez la possibilité de désigner une personne autre que le représentant légal de la structure pour siéger et donc voter lors des Assemblées Générales et, le cas échéant, lors des Conseils d'Administration.
Le montant de la cotisation n'a pas augmenté depuis la création de Bois et Énergies 66, soit 15€ pour les associations, et 75€ pour les entreprises et les collectivités.

Je vous remercie par avance pour la poursuite de votre engagement à nos côtés pour le développement des filières bois énergie, solaire thermique et géothermie du département des Pyrénées-Orientales.

Très chaleureusement,
Olivier BETOIN
Président de Bois et Énergies 66

BOIS et ENERGIES 66
Association Loi 1901
N° SIRET: 40901762100023
Route du col de Jau - 66500 MOSSET
Tél : 04-68-05-05-51
bois.energie66@wanadoo.fr - www.bois-energie66.fr

RENOUVELLEMENT D'ADHESION 2026

Société, Organisme ou Collectivité	
Statut Juridique	
*Nom du **représentant légal** de la structure*	
*Nom du **représentant siégeant et votant** lors des AG et CA (le cas échéant) de Bois et Energies 66*	
Fonction	
Adresse	
Téléphone	
Fax	
Courriel	

TARIFS

Particuliers, Associations	15 €	☐
Collectivités, Entreprises	75 €	☐

ACTIVITES PRINCIPALES *

FOURNISSEURS - Ensemble des entités (ou personnes physiques) en rapport avec la détention, la mobilisation, la fourniture d'énergies renouvelables et toutes activités connexes.	☐
DEVELOPPEURS - Ensemble des entités (ou personnes physiques) en rapport avec le montage de projets, la conception et la réalisation d'installations énergies renouvelables et toutes activités connexes.	☐
UTILISATEURS - Propriétaires et exploitants d'installations énergies renouvelables et toutes activités connexes.	☐

* Possibilité de renseigner une ou plusieurs activités principales parmi la liste proposée

Pour être enregistré, le bulletin d'adhésion doit être accompagné du règlement

Seuls les membres à jour de leur cotisation peuvent prendre part aux votes lors des Assemblées Générales

☐ **Je, soussigné, déclare adhérer à l'association Bois et Energies 66 pour l'année 2026, et m'engage à respecter ses statuts et son règlement intérieur, mis à disposition au siège de l'association.**

☐ **Je paye ma cotisation par virement ou chèque joint d'un montant de ……. €**

Crédit Agricole de Prades
IBAN : FR76 1710 6000 0630 0146 8236 458
Etablissement 17106 - Guichet 00006
Compte 30014682364 - Clé RIB 58

Fait à : _____
le :
signature :

A tout moment, conformément à la loi "informatique et libertés" du 6 janvier 1978 modifiée en 2004, vous bénéficiez d'un droit d'accès, de rectification à l'intégralité des informations qui vous concernent, que vous pouvez exercer en vous adressant à : Bois et Energies 66, 8 route du Col de Jau, 66500 MOSSET, bois.energie66@wanadoo.fr

Comité de pilotage / AMI

26 janvier 2026

Perpignan - Ancien Hôpital Militaire

Valant Rapport d'activités 2025

Document cofinancé par le Fonds Européen de Développement Régional

- Axe A : Prospection, émergence et accompagnement de projets cible
- Axes B - C : Accompagnement des porteurs de projets - Analyses d'opportunités et mise en œuvre
- Axe D : Suivi-accompagnement des approvisionnements en ressources thermiques renouvelables et de la sécurisation des filières sur les territoires
- Axe E : Mission d'information, de connaissance et d'observation
- Axe F : Mission de mutualisation des compétences
- Axe G : Partenariat avec l'opérateur territorial

Document cofinancé par le Fonds Européen de Développement Régional

RÉPUBLIQUE FRANÇAISE

Liberté
Égalité
Fraternité

ADEME

AGENCE DE LA TRANSITION ÉCOLOGIQUE

Evolution des missions chaleur renouvelable après 2026

Contexte actuel des missions chaleur renouvelable

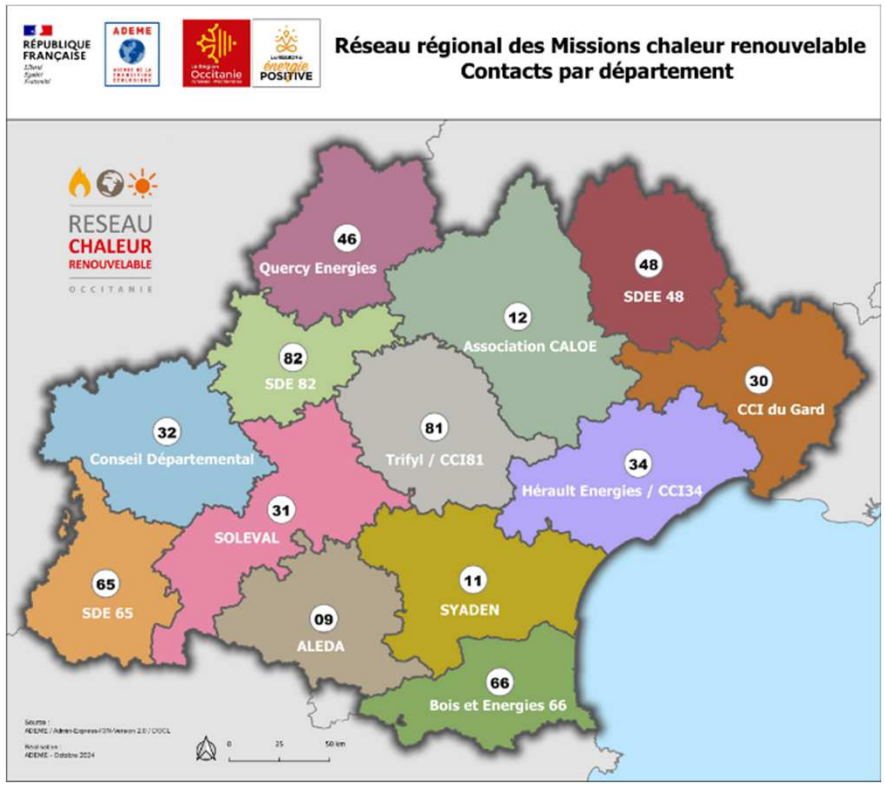

- AMI Régional Missions d'animation chaleur renouvelable :
  - ADEME – Région
  - 2024 à 2026
- Financement de 20,6 ETP
- Budget sur les 3 ans :
  - 2,2 M€ pour l'ADEME
  - 1,8 M€ pour la Région & le FEDER
- Occitanie : seule région à avoir des Missions Chaleur Renouvelable & CCRT

Contexte actuel des contrats chaleur renouvelable territoriaux

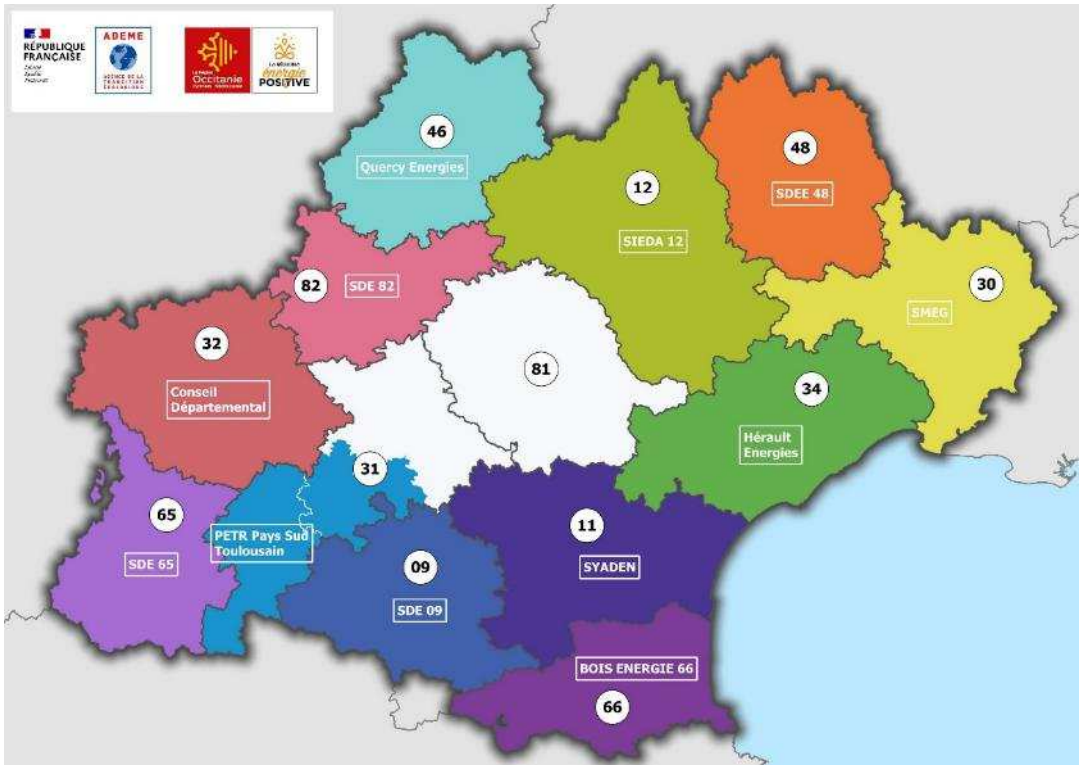

- Outil prioritaire de l'ADEME pour la massification des projets
- 12 CCRt en Occitanie dont 9 avec délégation de gestion du Fonds Chaleur
- Taux de couverture régionale : 73% de la population

Après 2026

- Fin du financement des missions chaleur renouvelable, les CCRT deviennent le seul outil d'accompagnement au développement de projets

- Réflexion sur les zones non couvertes : CCRT? Animation locale?

- Réflexion sur les besoins par filière (bois dont appro, solaire thermique, géothermie) pour :
  - Appui technique aux projets complexes
  - Animation régionale (communication, formation…) à destination des opérateurs et des porteurs de projets
  - Appui au suivi des installations et à l'observation

- Compte-tenu du nombre d'ETP concernés, enjeu d'anticipation de cette décision

Prochaines étapes

- 1er trimestre 2026 : Réunions individuelles avec chaque structure porteuse d'une mission d'animation chaleur renouvelable

- Eté 2026 : proposition d'un scénario pour les zones non couvertes et animations régionales

- Décembre 2026 : Fin du financement des missions chaleur renouvelable

Enjeux :

✓ Recherche de solutions alternatives pour l'emploi

✓ Des missions bien mobilisées et impliquées jusqu'à fin 2026 malgré le contexte

Axe A : Prospection, émergence et accompagnement de projets cible

Axes B - C : Accompagnement des porteurs de projets - Analyses d'opportunités et mise en œuvre

Document cofinancé par le Fonds Européen de Développement Régional

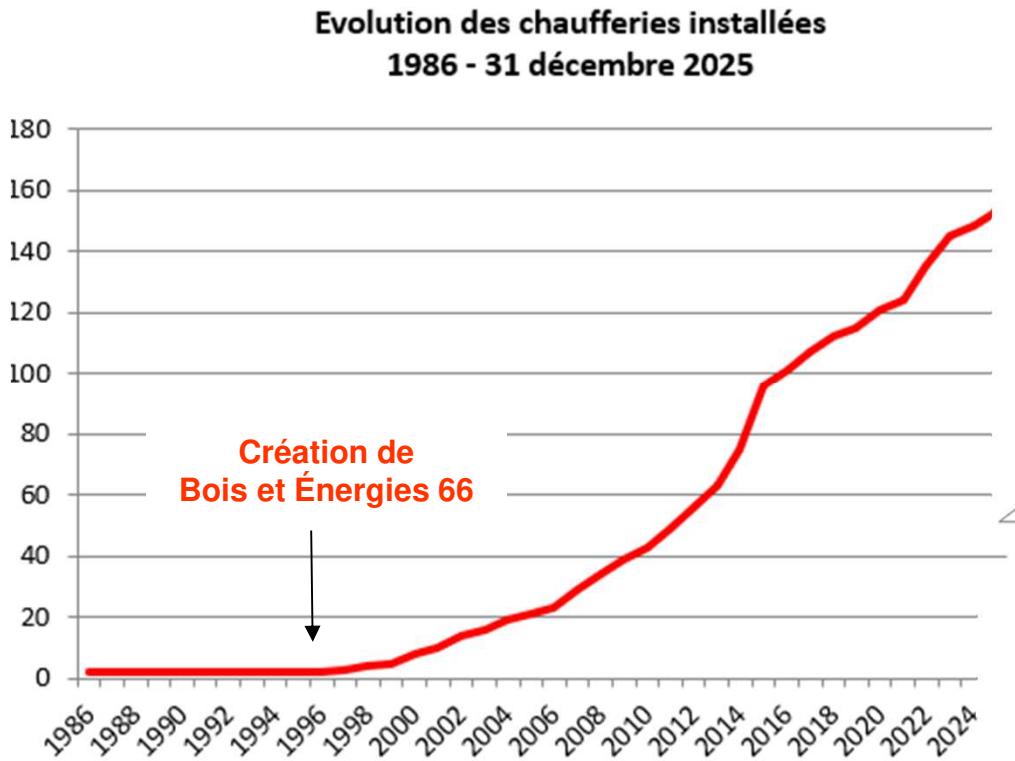

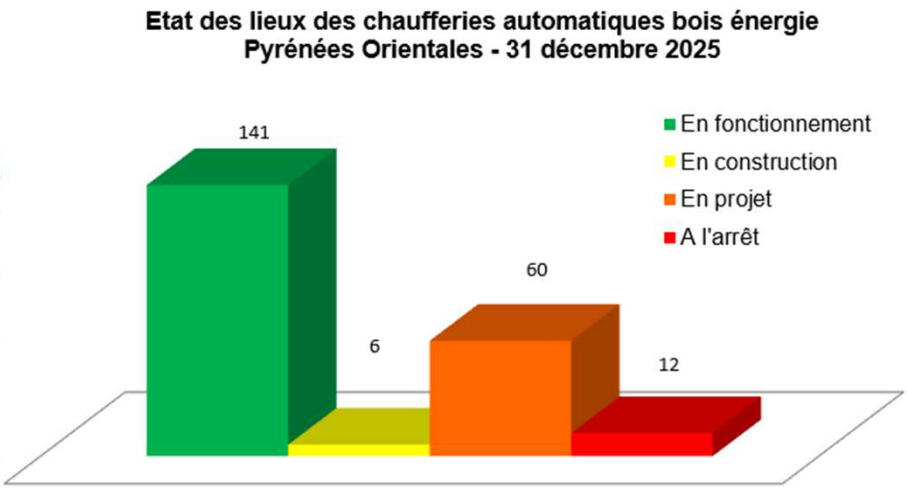

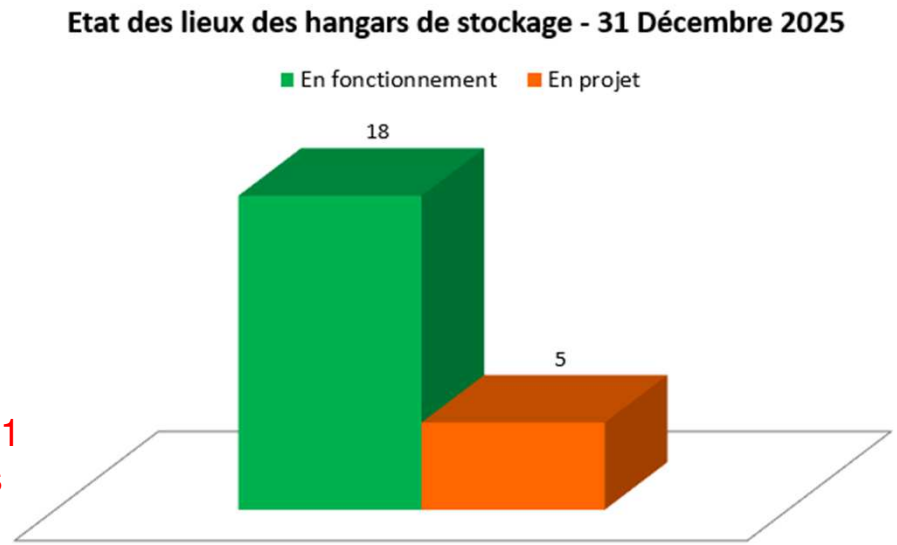

- **5 nouvelles installations en 2025**
- **60,3 MW en fonctionnement** (+1 536 kW en 2025)
- **Consommation potentielle de 53 613 t/an bois déchiqueté (PF, PI, bois fin de vie) + granulés** (+161 tonnes de plaquettes forestières, + 307 tonnes de granulés et 85 tonnes de connexes de menuiserie en 2024)

Schéma de cohérence de la filière bois énergie des Pyrénées-Orientales
Décembre 2025

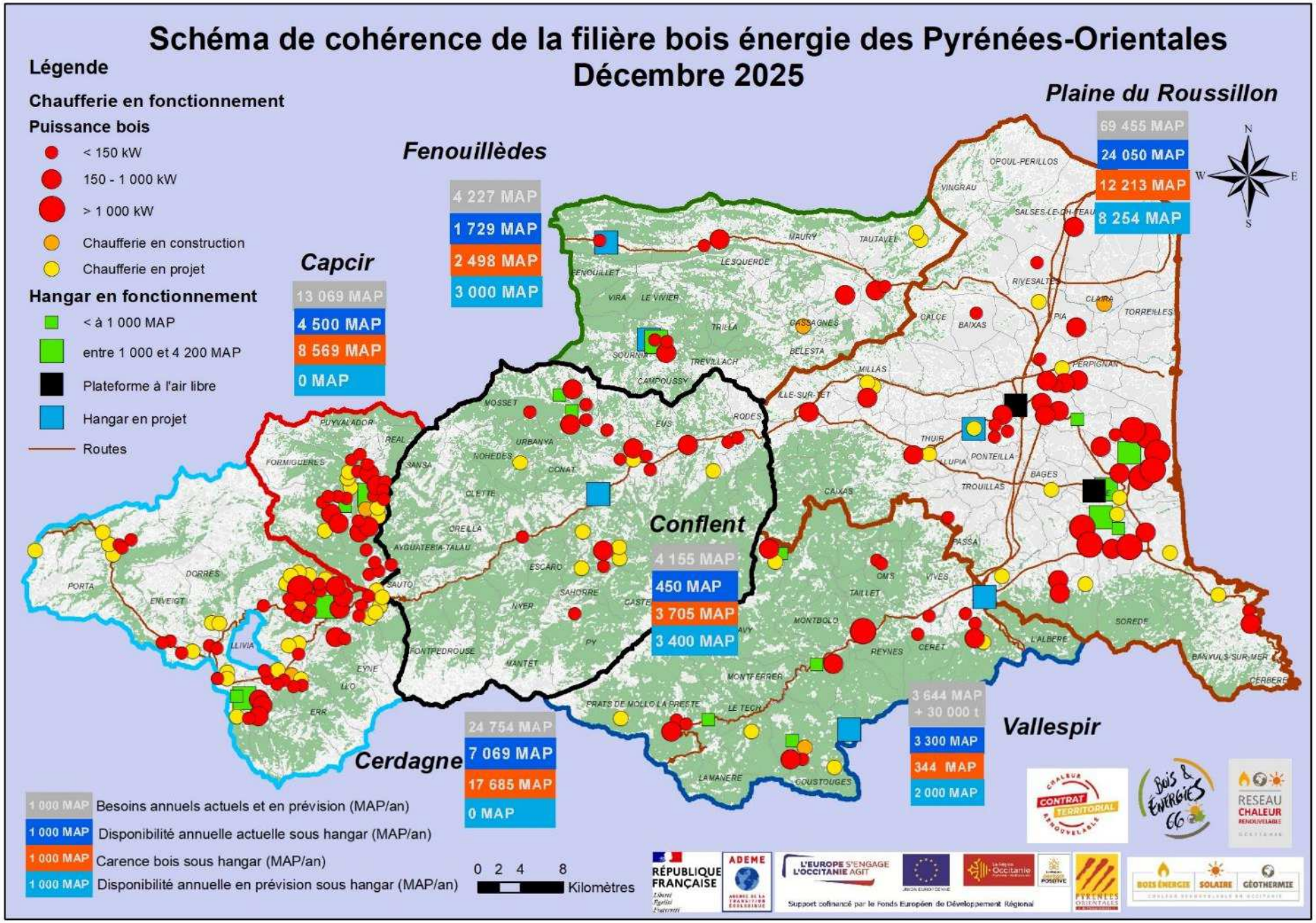

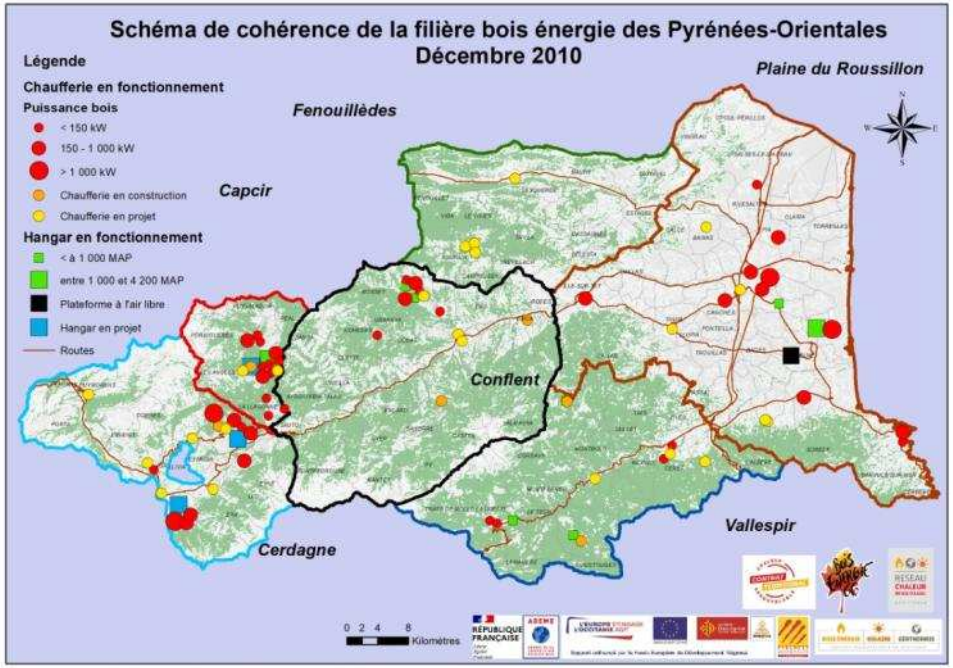
Schéma de cohérence de la filière bois énergie des Pyrénées-Orientales
Décembre 2010
Légende
Chaufferie en fonctionnement
Puissance bois
< 150 kW
150 - 1 000 kW
> 1 000 kW
Chaufferie en construction
Chaufferie en projet
Hangar en fonctionnement
< à 1 000 MAP
entre 1 000 et 4 200 MAP
Plateforme à l'air libre
Hangar en projet
Routes
Plaine du Roussillon
Fenouillèdes
Capcir
Conflent
Cerdagne
Vallespir
0 2 4 8
Kilomètres

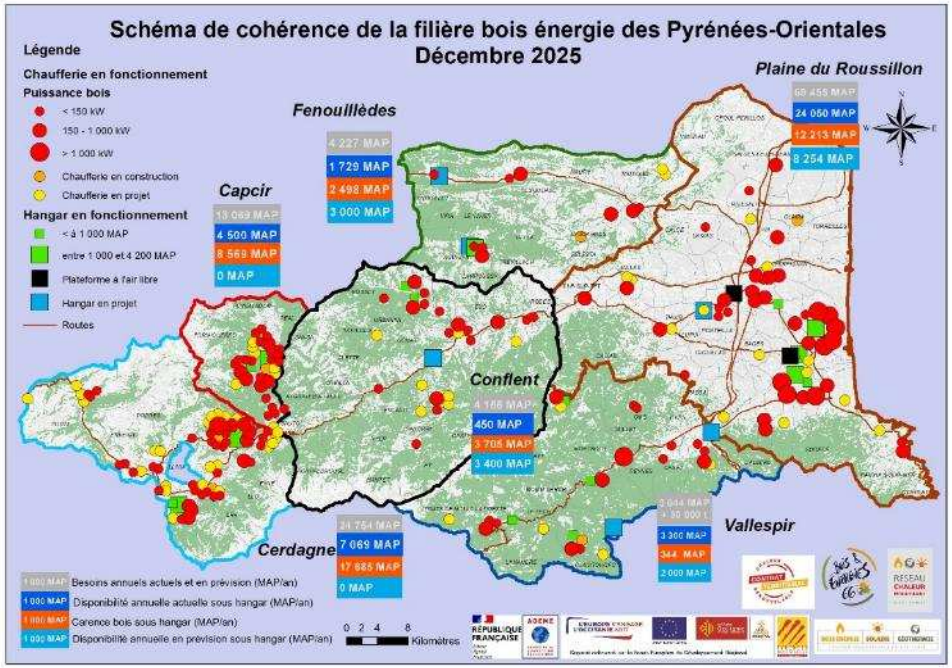
Schéma de cohérence de la filière bois énergie des Pyrénées-Orientales
Décembre 2025
Légende
Chaufferie en fonctionnement
Puissance bois
< 150 kW
150 - 1 000 kW
> 1 000 kW
Chaufferie en construction
Chaufferie en projet
Hangar en fonctionnement
< à 1 000 MAP
entre 1 000 et 4 200 MAP
Plateforme à l'air libre
Hangar en projet
Routes
Plaine du Roussillon
68 455 MAP
24 050 MAP
12 213 MAP
8 254 MAP
Fenouillèdes
4 227 MAP
1 729 MAP
2 498 MAP
3 000 MAP
Capcir
13 069 MAP
4 500 MAP
8 569 MAP
0 MAP
Conflent
4 166 MAP
450 MAP
3 705 MAP
3 400 MAP
Cerdagne
24 754 MAP
7 069 MAP
17 685 MAP
0 MAP
Vallespir
3 300 MAP
344 MAP
2 000 MAP
Besoins annuels actuels et en prévision (MAP/an)
Disponibilité annuelle actuelle sous hangar (MAP/an)
Carence bois sous hangar (MAP/an)
Disponibilité annuelle en prévision sous hangar (MAP/an)
0 2 4 8
Kilomètres

Etat des lieux des installations Solaire Thermique collectives des Pyrénées-Orientales - Décembre 2025

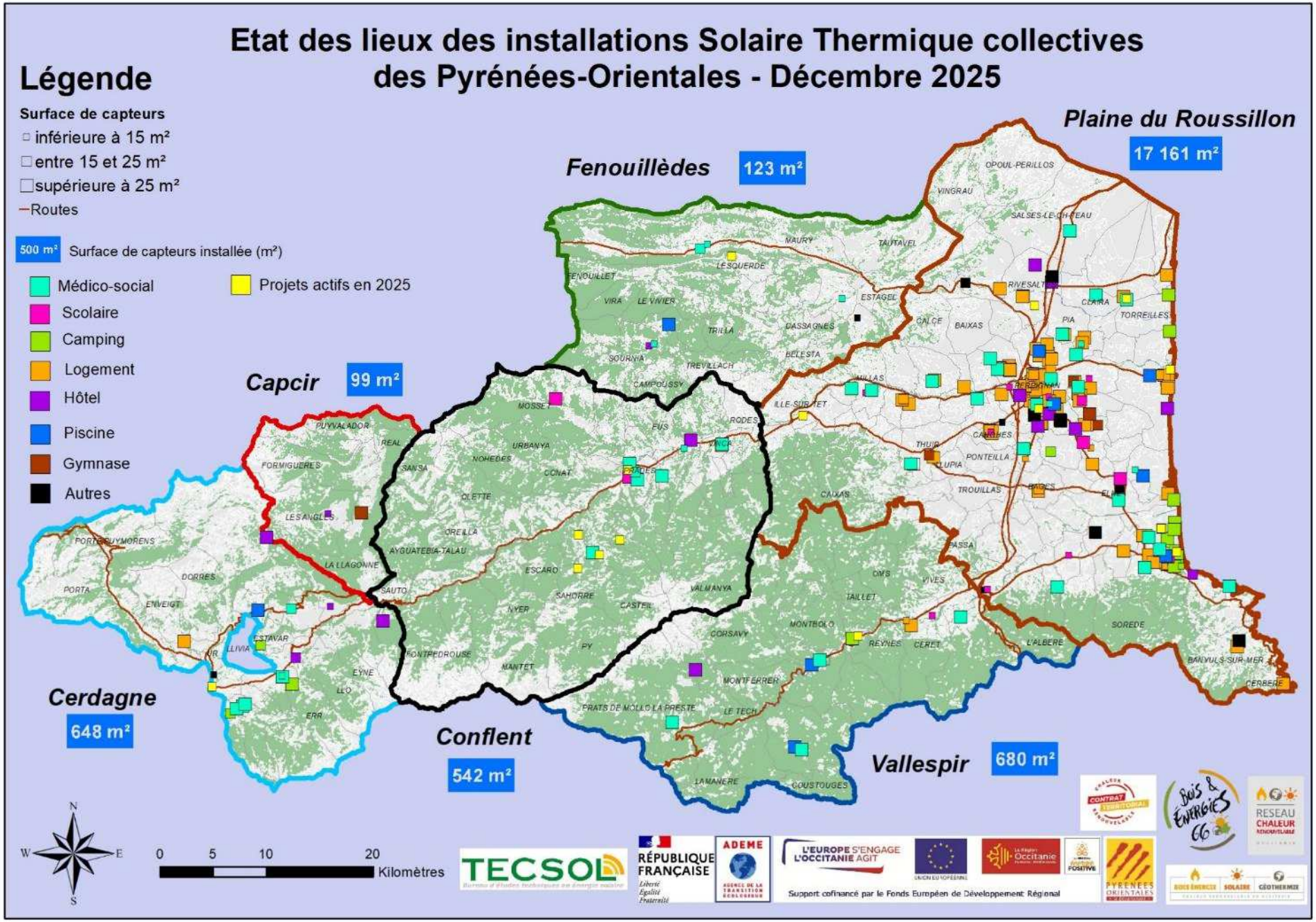

	surface capteurs	
Conflent	541,7	3%
Cerdagne	647,76	3%
Capcir	98,72	1%
Plaine du Roussillon	17160,76	89%
Fenouillèdes	123,3	1%
Vallespir	680,6	4%

241 installations (non confirmées en totalité) pour 19 253 m²

	surface capteurs	Nombre d'installations	En surface	En nombre
Logement	6898,3	105	36%	44%
Médico-social	2213,12	47	11%	20%
Piscine	1463	11	8%	5%
Hôtel	1274,22	21	7%	9%
Camping	800,9	20	4%	8%
Scolaire	500	16	3%	7%
Autres	5929,9	15	31%	6%
Gymnase	173,4	6	1%	2%

Etat des lieux des installations Géothermiques des Pyrénées-Orientales
Décembre 2025

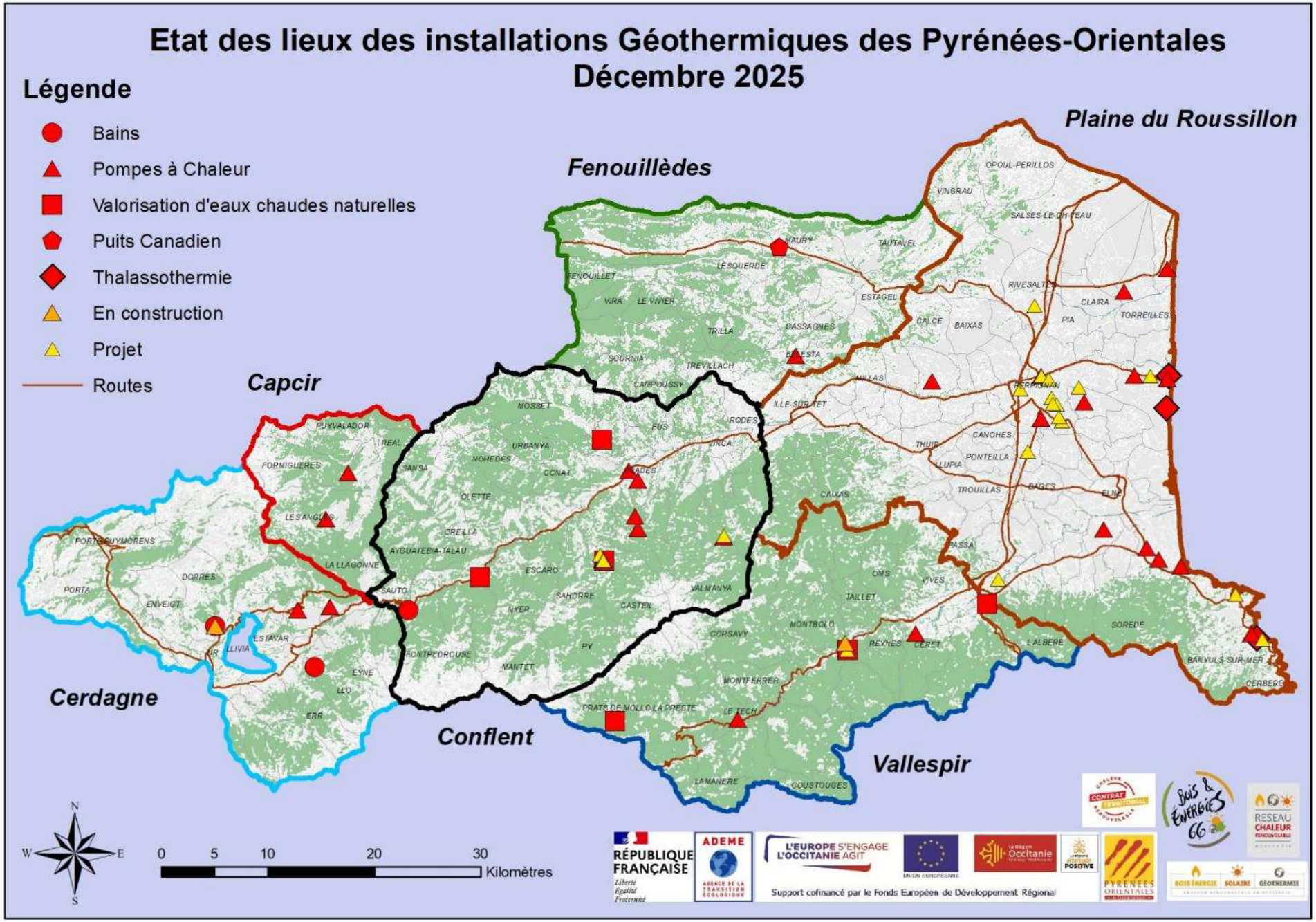

Etat des lieux des EnR thermiques sur le département des Pyrénées-Orientales
Décembre 2025

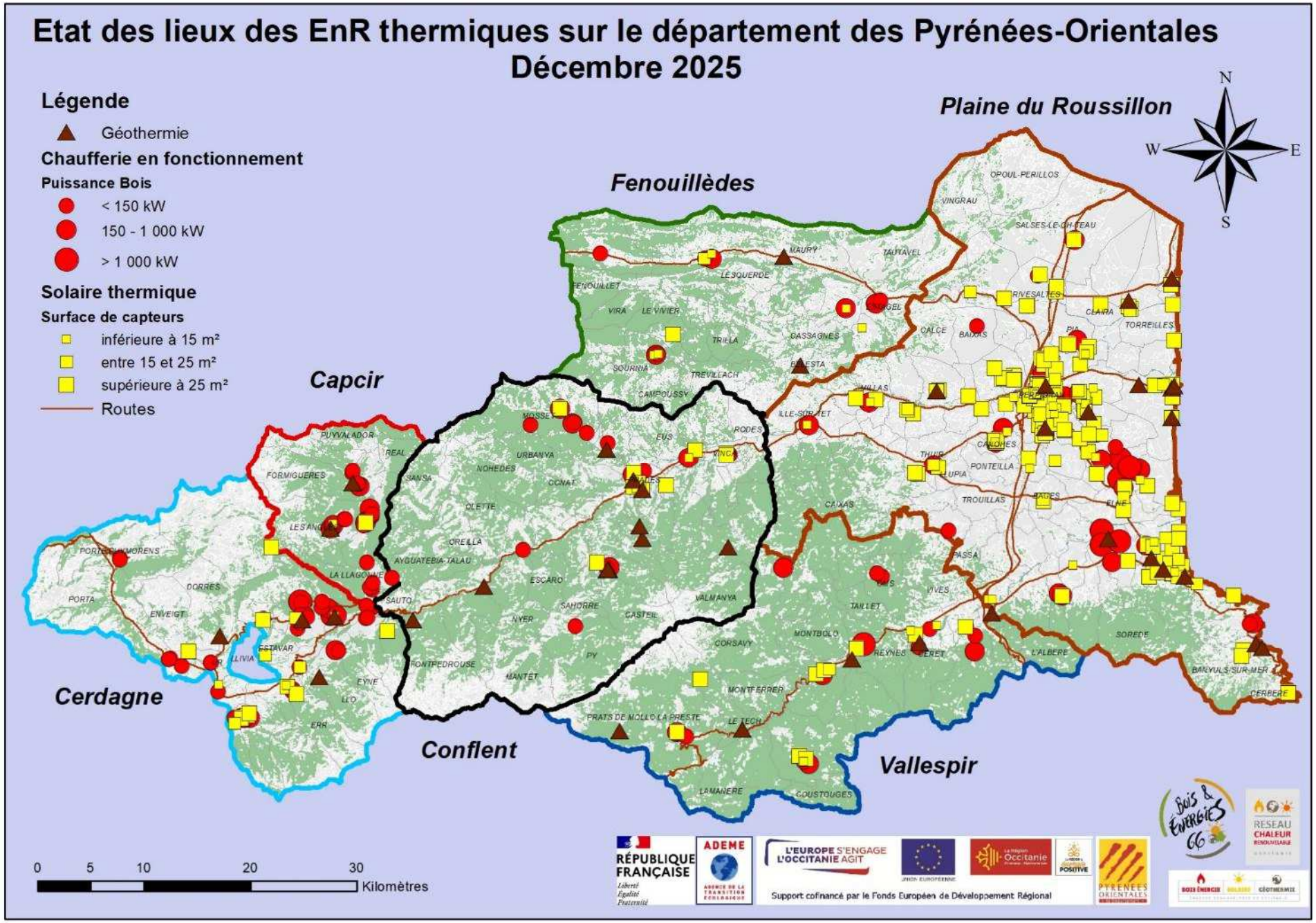

Les installations chaleur renouvelable mises en service en 2025

► EHPAD La Loge de Mer – Canet en Roussillon

[Maître d'ouvrage : Val de Sournia

[Architecte/Bureau d'études : Archi Concept/OTCE

[Installateur : Axima

[Foreur : Synergie Forage (Somme)

[Surface : 2 PAC Mitsubishi eau glycolée/eau totalisant 204 kW chaud, 1 PAC Mitsubishi eau glycolée/eau 27 kW pour l'ECS

[Production prévisionnelle : 255 MWh/an chaud, 117 MWh/an froid actif et 65 MWh/an géocooling

[Sous-sol : 28 sondes géothermiques verticales en eau glycolée à 140m

[Energie substituée : Gaz naturel

[Subventions : ADEME et Région Occitanie

Les installations chaleur renouvelable mises en service en 2025

► Le Chalet du Ticou à Bolquère-Pyrénées 2000

[Maître d'ouvrage : Fédération des Œuvres Laïques du Lot

[Architecte / BE : Stéphane RAYSSAC / Energie-R

[Installateur : Bataille et Basso

[Chaudières : Hargassner (2*120 kW mixtes plaquettes forestières et granulés)

[Consommation prévisionnelle : 330MAP/an soit 161tonnes/an à 30%HR

[Energie substituée : Électricité

[Approvisionnement : Jardinerie d'altitude

[Subventions : ADEME/Région/DETR

Les installations chaleur renouvelable mises en service en 2025

► **Serres Vermeil – Palau del Vidre**

[Maître d'ouvrage : SARL Les Serres Vermeil

[Bureau d'études : Meriaura - Savosolar

[Installateur : Meriaura et Eiffage

[Panneaux : 396 SAVO 15SC (Meriaura)

[Puissance et surface : 5 453m² soit 4,6 MW

[Production prévisionnelle : 3 217 MWh/an

[Energie substituée : Gaz et Bois

[Subventions : ADEME (1,183 M€)

Source : Meriaura/Savosolar

Les installations chaleur renouvelable mises en service en 2025

► Le Petit Charpentier – Font-Romeu

[Maître d'ouvrage : LFB Charpente et Tradition

[Installateur : Bio4Heating (Italie)

[Chaudière : Bio4Heating CGH 300kW à air pulsé

[Consommation prévisionnelle : 85 tonnes/an de briquettes et autres connexes de menuiserie

[Energie substituée : Électricité

[Auto-approvisionnement. Projet associé à l'acquisition d'un broyeur et d'une presse à briquettes

[Financement : ADEME

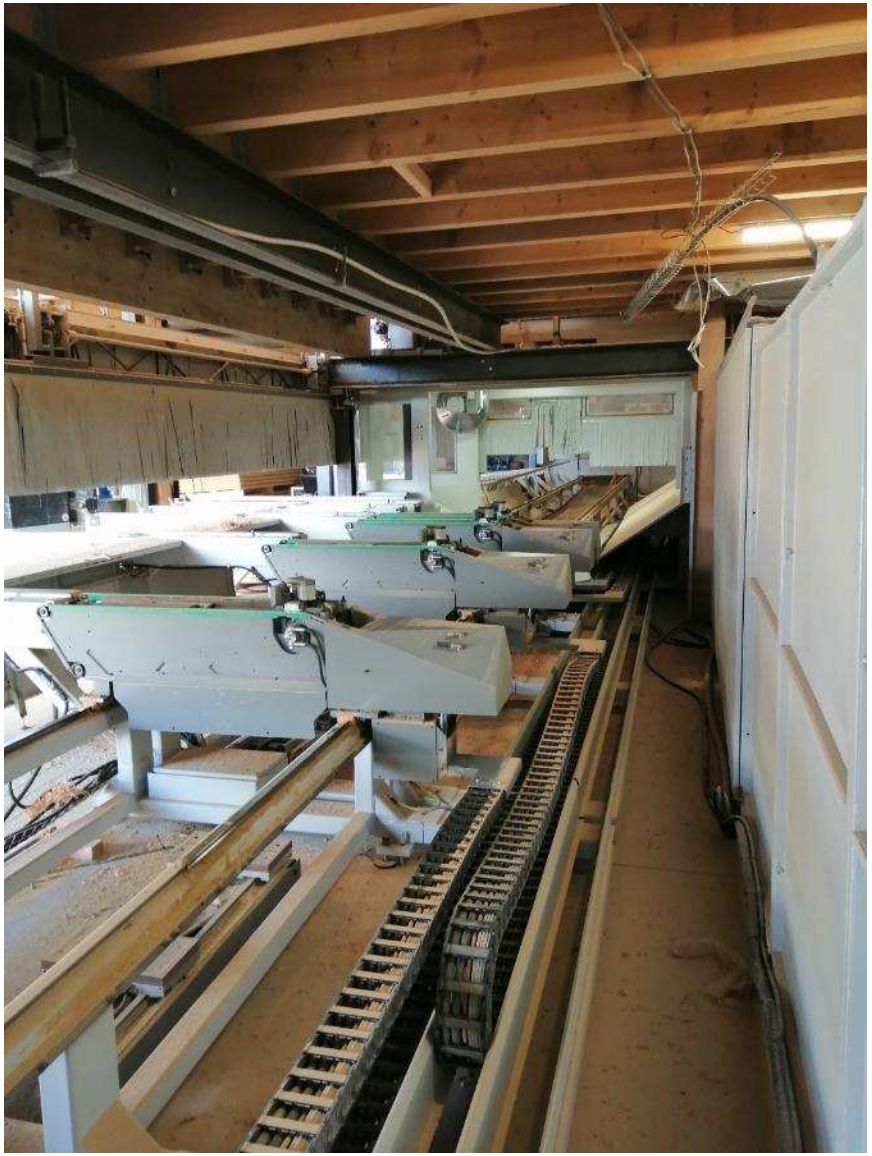

Les installations chaleur renouvelable mises en service en 2025

► Mairie de Latour de Carol

[Maître d'ouvrage : Commune de Latour de Carol

[Installateur : Instal' Cerdagne

[Chaudières : Guntamatic 40 kW granulés

[Consommation prévisionnelle : 7 tonnes/an

[Energie substituée : Fioul

[Approvisionnement : Jardinerie d'Altitude

[Subventions : ADEME/Région/Département

Les installations chaleur renouvelable mises en service en 2025

► Copropriété Le Palace - Perpignan

[Maître d'ouvrage : Syndicat de copropriétaires de la résidence Le Palace

[Installateur : HTL 34 (Hérault)

[Chaudières : Heizomat granulés 400kW et 500kW

[Consommation prévisionnelle : 275 tonnes/an

[Energie substituée : Fioul

[Approvisionnement : Virebayre (Lozère)

[Financement : Certificats d'Économie d'Énergie (CEE)

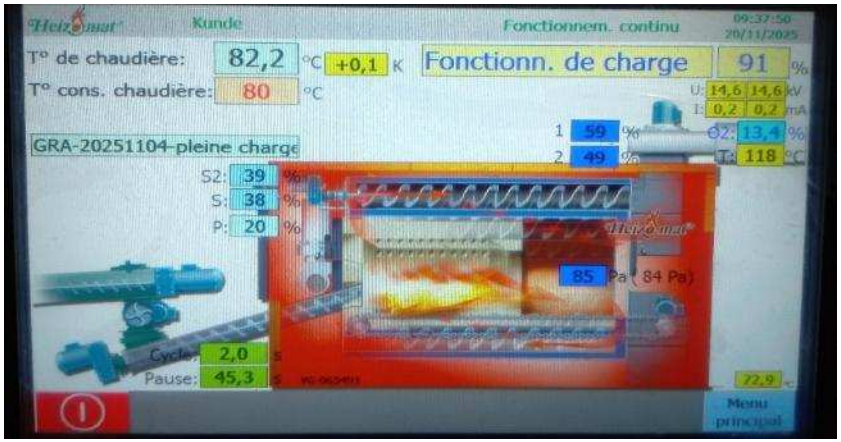

Les installations chaleur renouvelable mises en service en 2025

► Le Logis Catalan – Font-Romeu

[Maître d'ouvrage : Vacances Évasion

[Installateur : ZAD (Hérault)

[Chaudière : ÖkoFEN granulés 56 kW

[Consommation prévisionnelle : 25 tonnes/an

[Energie substituée : Propane

[Approvisionnement : Jardinerie d'Altitude

[Subventions : Aucune

Les installations chaleur renouvelable mises en service en 2025

► Le Maison de la Mer – Argelès sur Mer

[Maître d'ouvrage : Val de Sournia

[Architecte/Bureau d'études : Archi Concept/OTCE

[Installateur : Axima

[Foreur : Synergie Forage (Somme)

[Surface : 2 PAC Mitsubishi eau glycolée/eau totalisant 204 kW chaud, 1 PAC Mitsubishi eau glycolée/eau 27 kW pour l'ECS

[Production prévisionnelle : 255 MWh/an chaud, 117 MWh/an froid actif et 65 MWh/an géocooling

[Sous-sol : 28 sondes géothermiques verticales en eau glycolée à 140m

[Energie substituée : Gaz naturel

[Subventions : ADEME et Région Occitanie

<u>Réseau de chaleur de Perpignan (maîtrise d'ouvrage Communauté Urbaine, délégataire Dalkia) :</u>

Depuis 2023, un certain nombre d'usagers se sont rapprochés de Bois et Énergies 66 pour obtenir une aide à la décision objective concernant la proposition de raccordement au réseau de chaleur nord de Perpignan.

Cette mission nouvelle est importante pour aider au développement de ce réseau tout en s'assurant qu'il est bénéfique et sécurisé pour les usagers. Ce travail d'analyse technico-économique est chronophage mais primordial. Il se poursuivra durant plusieurs années.

Le réseau de chaleur a poursuivi son déploiement en 2025 avec le raccordement de plusieurs bâtiments publics et privés (clinique, lycée, collèges, logements…). Il va connaître une extension au sud de la Têt.

Projets chaleur renouvelable : une dynamique à accompagner

- 93 projets actifs en 2025 (dont 7 mises en service) : 18 géothermie, 60 bois énergie, 14 solaire thermique + 6 réhabilitations solaire thermique, 1 récupération de chaleur fatale

- Des dossiers qui restent complexes pour la plupart des maîtres d'ouvrage : besoin d'accompagnement +++

- Un impératif de qualité dans la réalisation des projets qui demeure voire se renforce, ainsi que le suivi des installations en fonctionnement → Importance des moyens d'animation et d'accompagnement technique des filières chaleur renouvelable

- Des freins au développement de la chaleur renouvelable, particulièrement sur le bois énergie, pas très rationnels, qui commencent à produire leurs effets négatifs

- Besoin de foreurs pour la géothermie

Travail important d'argumentation auprès de l'ADEME et des interprofessions pour défendre la chaleur renouvelable et nos missions :

<u>Ce qui se passe ces derniers mois :</u>

- Des médias, politiques, lobbyistes… qui plombent le bois énergie (approvisionnement, émissions…), les énergies renouvelables plus généralement aussi
- Des projets très consommateurs de bois et peu efficients qui sont à l'étude, financés et soutenus par l'ADEME, l'Etat et l'UE (biokérosène pour les avions)
- Une démarche EnR'Choix diversement interprétée, qui peut conduire à écarter le bois énergie de certaines configurations où il est pourtant le plus pertinent et à favoriser l'électrification du chauffage
- Une tentation de supprimer l'éligibilité du bois énergie dès 2026 notamment sur les constructions neuves au profit de la géothermie et de l'aérothermie.
- Les PACs aérothermiques qui ont le vent en poupe, sous couvert d'une énergie « décarbonée » non émissive tout en oubliant les impacts du nucléaire (extraction, sécheresses, risques, coût d'investissement et de démantèlement, dépendance à la Russie ou à d'autres pays pour l'approvisionnement, l'enrichissement, le traitement des déchets…), des fluides frigorigènes ou encore le coût de l'électricité.
- Disparition des Missions chaleur renouvelable (MCR)

Travail important d'argumentation auprès de l'ADEME et des interprofessions pour défendre la chaleur renouvelable et nos missions :

<u>Ce que nous avons fait et quels résultats :</u>

- Compilation de nombreuses informations et tendances en participant aux différents réseaux (bois énergie via le CIBE, géothermie via l'AFPG, l'ADEME, les animateurs départementaux et régionaux)
- Alerte notamment du CIBE et de l'ADEME sur les risques engendrés par les choix envisagés pour 2026, avec une fragilisation des filières existantes. Par exemple, forte baisse du nombre d'installation avec risque de perte d'acteurs pourtant essentiels pour l'installation et l'entretien des installations.

➔ Maintien de l'éligibilité du bois énergie sur le neuf (seulement au delà de 1000m d'altitude)

➔ Prise en compte des projets supérieurs à 800m d'altitude dans la correction climatique effectuée pour l'établissement des ratios d'efficience énergétique

➔ Prise en compte de la nécessité d'appréhender EnR choix de façon équilibrée et rationnelle : mettre l'énergie pertinente là où elle est la plus pertinente

➔ Importance de continuer à peser dans les débats en s'impliquant dans les différents réseaux afin de continuer à défendre l'intérêt des Maîtres d'ouvrages et des filières chaleur renouvelable.

Axe D : Suivi-accompagnement des approvisionnements en ressources thermiques renouvelables et de la sécurisation des filières sur les territoires

Document cofinancé par le Fonds Européen de Développement Régional

Accompagnement pour la réalisation de hangars de stockage

Fenouillèdes : Scierie devrait voir le jour en été 2026. Construction envisagée d'un hangar et implication dans la filière à discuter, mais pas pour tout de suite…

Conflent : Visite du potentiel site qui pourrait être converti pour abriter de la plaquette. Quelques réticences et points de blocages à lever. Ou envisager autre site (bâtiment PV agricoles non utilisés)

Plaine du Roussillon : Rencontre du nouveau groupement d'entreprises et de la plateforme avec le broyeur à Perpignan. Volonté de se lancer dans la PF mais besoin bâtiment. Pas constructible.

Cerdagne-Capcir : SPIC s'oriente vers broyage externe et diminue le criblage.

Une capacité de stockage supplémentaire va être nécessaire pour accroître le bois local. Problématique de fonds pour l'investissement et pour l'achat de bois.

Vallespir : Agriculteur et entrepreneurs veulent développer une activité autour de la valorisation du Châtaignier en bois d'œuvre et valoriser le bois énergie.

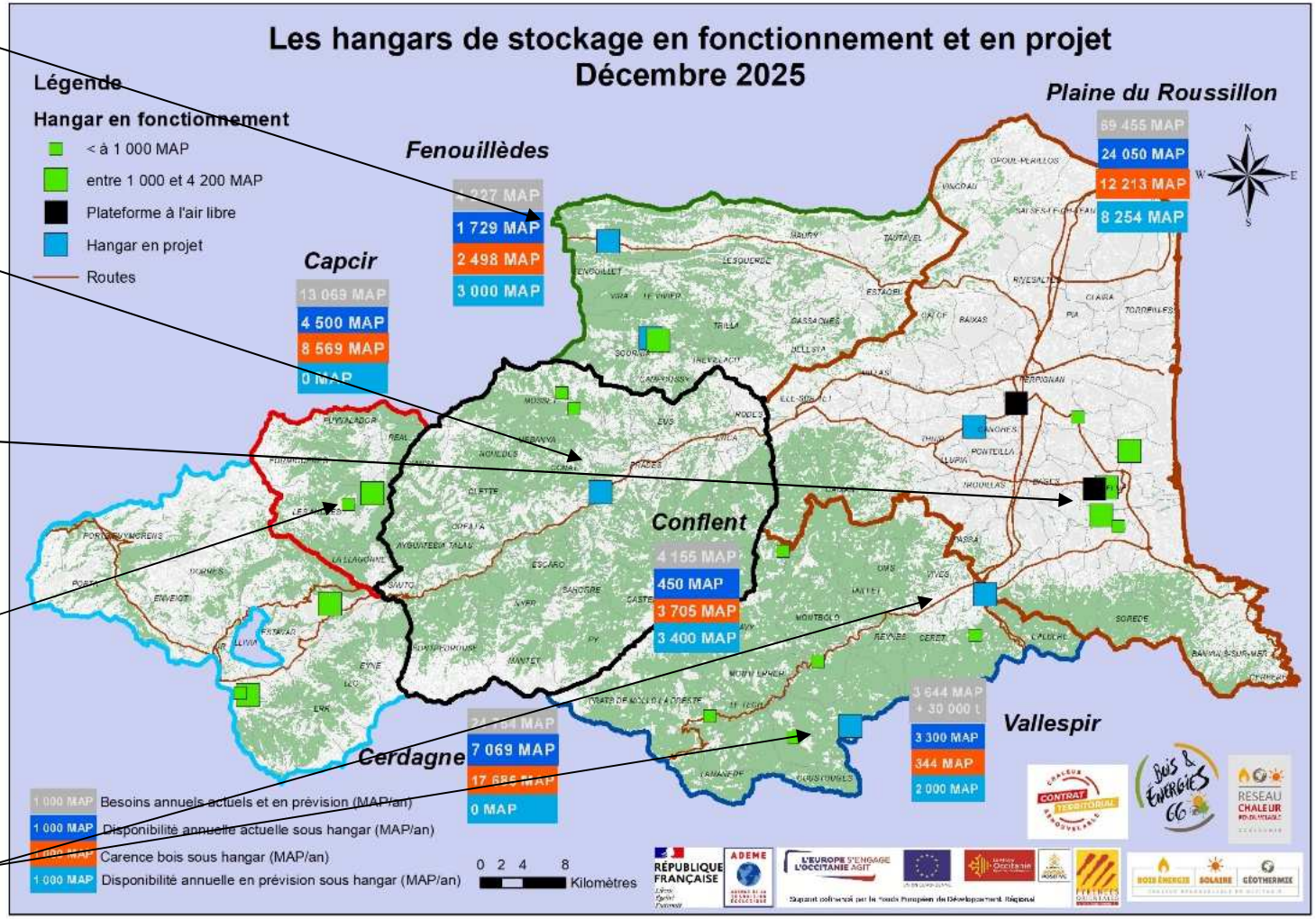

Approvisionnement

- Travail avec le SYDETOM pour production de bois déchiqueté à partir de la fraction grossière des déchets verts. Analyse et suivi des étapes de production.
- 1er test réalisé avec chaudière pour serres agricoles (Ixart). Concluant.
- Prix envisagé très intéressant pour les usagers.

Livraison de bois en local depuis les analyses ➔
Arrêt courant 2025 suite à décision politique de se lancer sur la petite chaufferie!!!

	2024	2025	0	Total général
bois Energie pour IXART	5 630	126 700		132 330
1		16 060		16 060
2		37 630		37 630
3		50 760		50 760
4		22 250		22 250
12	5 630			5 630
(vide)				
Total général	5 630	126 700		132 330

La filière bois énergie dans le Conflent

Début de collaboration entre 3 entreprises pour la production de bois énergie sur le Conflent :

- Patrice CORNAGGIA = exploitant forestier à Ria
- TP Conflent = TP et transport et conduite broyeur à Sahorre
- A.A.T.T.A.C = entreprise de débroussaillage/élagage

Achat d'un nouveau broyeur par A.A.T.T.A.C avec possibilité de faire des prestations.

Tests de qualité du nouveau broyeur pour appro RC Mosset.

La filière bois énergie dans le Conflent

- <u>Visite le 15/05/2025 avec le PnR du hangar</u> de M. Pierre CAPACES entre Ria et Villefranche de Conflent (3*484 m² soit 3* 1 700 MAP)

- <u>Réunion le 29/09/2025 avec les acteurs du territoire</u> pour faire un point sur la situation et lister les questions et frilosités relatives à la mise à disposition de ce bâtiment (assurance, accès, statut utilisateur…) ➔ Retours à compiler.

Mutualisation de hangar à Maureillas :

Mutualisation du hangar de stockage de la Communauté de la Roche d'Or à Maureillas las Illas entre le propriétaire et la commune de Maureillas las Illas. L'objectif est de favoriser l'utilisation de bois des forêts communales ou alentours. Réutilisation de la convention rédigée pour le hangar d'Osséja. Coopération plus simple.

Qualité du bois hangar de Sournia :

Suite à la présence de sur-longueurs dans certains silos de chaufferies du Val de Sournia, une visite du hangar a été demandée afin de comprendre d'où cela pouvait venir et si tout le stock était impacté. Les sur-longueurs sont surtout présentes dans un coin (le longs morceaux sont éjectés plus loin lors du broyage) et en faible quantité. Le reste du stock semble très correct. Un probable manque de vigilance lors du chargement semble être à l'origine du problème.

Contrat d'approvisionnement :

2 nouveaux contrats d'approvisionnement souvent en lien avec la subvention ADEME (Chalet du Ticou, Mairie de Latour de Carol). Dans le cadre de la relance du contrat d'approvisionnent du RC de St Paul, accompagnement d'un fournisseur à répondre.

Une hausse du nombre de demande d'humidité ou de granulométrie : 13 d'humidité (dont 4 hors département) et 18 de granulométrie (dont 10 hors département). Cependant, très peu de litige concernant la qualité du combustible.

L'approvisionnement des lycée des Pyrénées-Orientales :

La Région Occitanie a lancé une consultation pour confier l'exploitation des chaufferies des lycées à un énergéticien (P2) qui aura également en charge la partie approvisionnement (P1) et le remplacement de pièces (P3). Cette décision a été prise sans consultation des structures d'animation qui ne sont pas favorables à ce type de contrat, puisque le maître d'ouvrage a beaucoup moins de maîtrise sur la qualité du combustible qui peut remettre en question la durabilité des installations.
L'entreprise DALKIA a remporté les lots qui concernent le 66.
On note après un an de mise en place que le fournisseur qui alimentait les lycées sans encombre depuis près de 10 ans a été évincé. Impossibilité de connaître le nouveau fournisseur. Qualité observée sur le lycée de Villelongue del Monts très moyenne.

Etudes de ressource / Démarche territoriale

- Valorisation de l'étude de ressource du CD66 lors de différentes interventions et de notre connaissance de la filière bois énergie :

Ateliers du PnR sur l'énergie

Ateliers du PnR sur l'habitat

Présentation du livret bois construction local du PnR.

Plan de paysage transition énergétique du

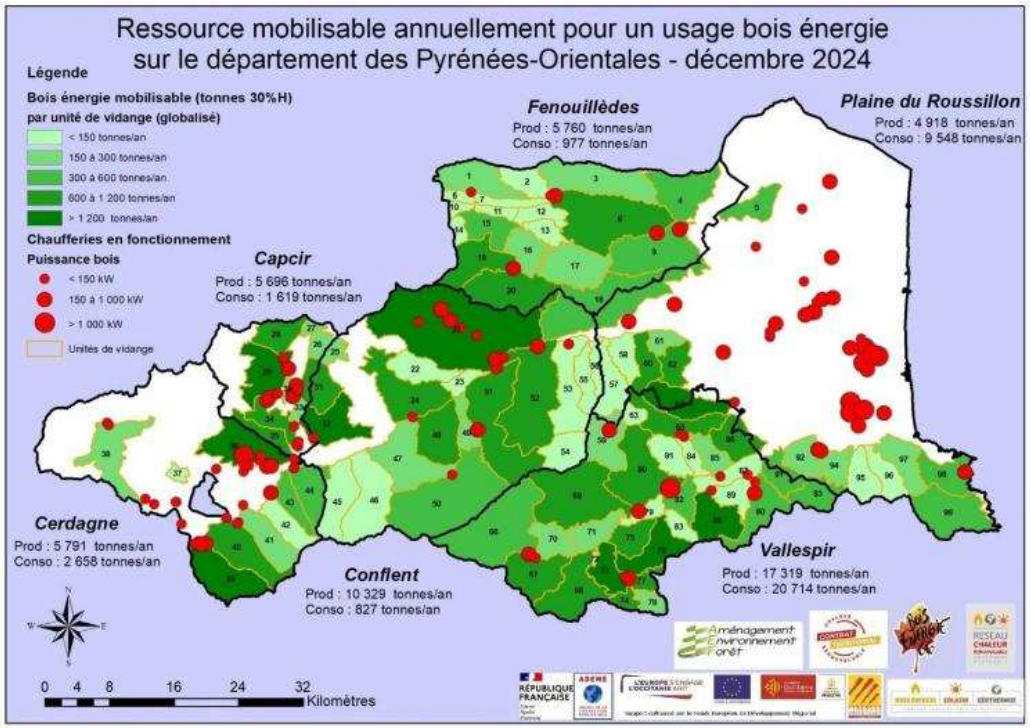

Démarches territoriales

- Valorisation de notre connaissance de la filière bois énergie, solaire thermique ou géothermie : Plan de paysage transition énergétique du Canigo Grand Sud.

➔ Différentes réunions de concertation qui ont débouché sur la rédaction de fiches actions et d'études de cas.

FICHE ACTION

Promouvoir le bois local : de la valorisation du bois d'œuvre jusqu'au bois-énergie

Contexte et stratégie :

Sur le Canigó Grand Site, la bois représente une ressource abondante, idéale pour construire une économie basée sur des circuits locaux et pour façonner une identité architecturale contemporaine. Cependant, le territoire rencontre des difficultés pour maîtriser et structurer cette filière. Ces dernières années, bien que la bois-énergie tente de se développer, sa valorisation reste problématique en raison de divers obstacles : accès limité à la ressource, coûts élevés de transformation et de stockage, difficultés liées à la construction de chaudières et de réseaux de chaleur, ainsi qu'un prix final peu compétitif, empêchant l'émergence d'une économie stable.

Lors d'ateliers récents, les participants ont conclu qu'il était essentiel de **structurer la filière bois en partant de sa base, en mettant l'accent sur son segment le plus rentable : l'utilisation du bois d'œuvre**. Ce dernier, mieux valorisé économiquement, devrait stimuler la demande pour les produits locaux. Cela favoriserait le développement des usines de transformation et des scieries, et aboutirait finalement à **une gestion forestière respectueuse des paysages et de la biodiversité**.

La production de bois-énergie découlerait de cette transformation du bois d'œuvre en recyclant les déchets.

La stratégie du territoire s'articule autour :

- du développement efficace et résilient de la ressource forestière (gestion et à la valorisation)
- de la protection des silhouettes patrimoniales et l'encouragement à la réhabilitation du bâti ancien et vacant
- de la maîtrise de l'étalement urbain et d'un urbanisme moins énergivore par la densification et la reconquête des délaissés
- de la promotion des îlots de fraîcheur par la présence du végétal en ville et la transition énergétique des espaces publics
- de la rénovation énergétique des bâtiments publics

Sites et communes concernés :

Voir cartographie des DOPE : les paysages du massif, de l'eau et des forêts et les paysages bâtis et de l'habitat

- Toutes les communes du Canigó Grand Site
- Les centres anciens aussi bien que les nouveaux quartiers
- Les fermes et bâtiments agricoles
- Les équipements et les espaces publics

Partenaires techniques et financiers :

- **Les professionnels de l'ensemble de la filière bois** (entreprises, artisans, scieries, bâtiments, architectes...) maîtrisent les savoir-faire de la filière bois et satisfont les projets
- **Le CAUE 66** accompagne sur le volet paysager et architectural des projets, en amont des permis de construire.
- **Bois et Energies 66** : conseille les collectivités ou particuliers sur la mise en place et la gestion de projets de chaleur renouvelable (géothermie, solaire thermique, bois-énergie, réseaux de chaleur...). Contact : bois.energie66@wanadoo.fr
- **Le Pays Pyrénées Méditerranée** et le **Parc naturel régional des Pyrénées catalanes** : animent des Chartes forestières de territoire, qui proposent des actions en faveur de la filière bois, proposent des orientations respectueuses de la biodiversité, etc
- **L'Office National des Forêts** : gère et exploite les forêts domaniales et parfois communales
- **Le Centre Régional de la Propriété Forestière** :
- **Syndicats de propriétaires forestiers / Fransylva** :
- **Le Département des Pyrénées orientales** : porte des projets de desserte forestière

Actions et principes de mise en œuvre :

Promouvoir la demande en «bois d'œuvre» pour la construction, en lien de la chaîne de la filière et économiquement mieux valorisé

- Campagnes de sensibilisation sur les avantages écologiques, énergétiques et économiques en ciblant les constructeurs, artisans, entreprises, architectes et particuliers pour promouvoir l'utilisation du bois d'œuvre local dans les projets de construction et de rénovation.
- Adaptation des réglementations locales et des documents d'urbanisme pour favoriser l'utilisation du bois local dans les nouveaux projets de construction et de rénovation. Cela inclut l'incorporation de normes et de recommandations pour l'utilisation de matériaux locaux et durables.
- Rédaction d'appels d'offres et de cahiers des charges de construction/rénovation avec des clauses sur le bilan carbone des matériaux, et sur l'usage d'essences présentes localement.
- Mise en place de subventions et d'avantages financiers pour les projets utilisant du bois d'œuvre, pour les entreprises et particuliers qui choisissent des matériaux locaux et durables.
- Lancement de projets pilotes démonstrateurs par les collectivités pour montrer l'exemple et démontrer les avantages et la faisabilité de cette approche.
- Mettre en avant les réussites et les projets exemplaires à travers des visites guidées, des publications et des événements.

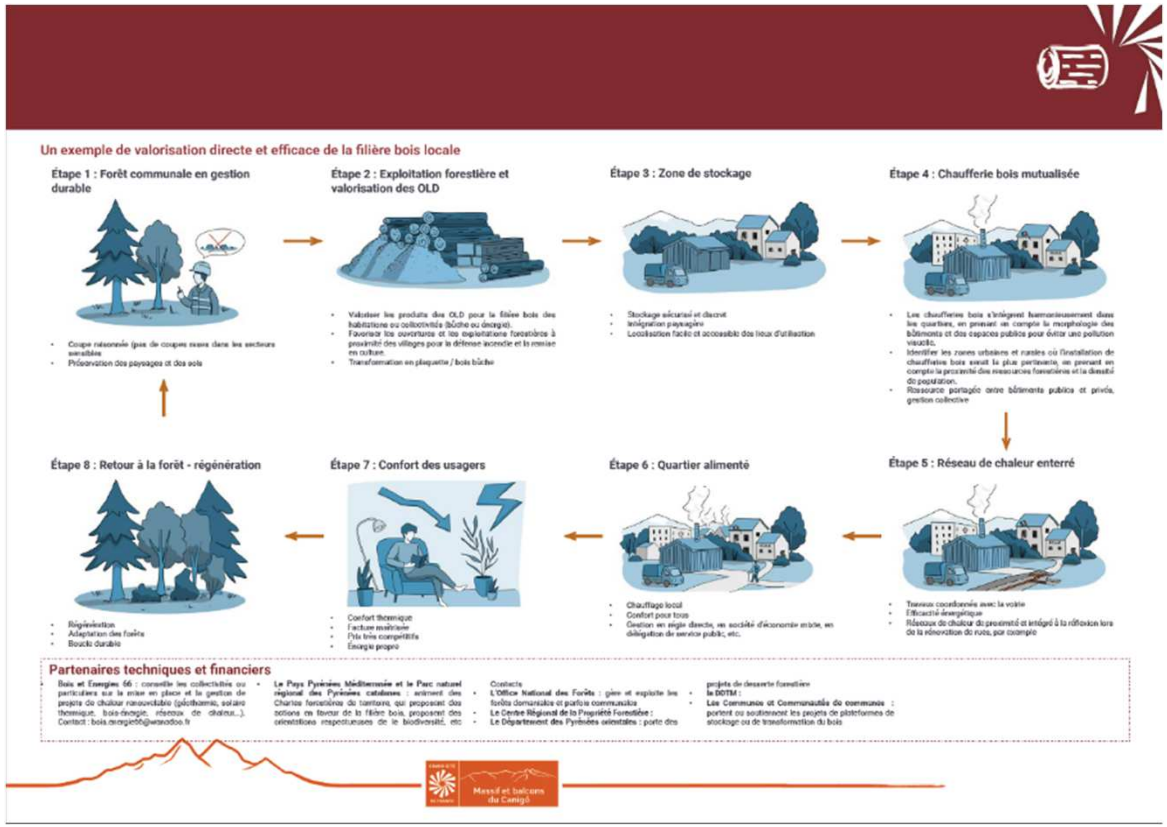

FICHE ACTION

Toitures solaires et villages de caractère : un équilibre à construire

Paysages bâtis et habités / Solaire et paysage.

Contexte et stratégie :

Le développement du photovoltaïque en toiture représente une opportunité concrète pour accélérer la transition énergétique à l'échelle locale, en valorisant les toitures existantes et en produisant une électricité renouvelable, sobre en foncier et adaptée aux réalités du territoire. Dans un contexte d'ensoleillement favorable comme celui du Canigó Grand Site, ce type d'installation permet de réduire les émissions de gaz à effet de serre tout en renforçant l'autonomie énergétique des communes.
Ce déploiement s'inscrit dans les objectifs de la Stratégie Nationale Bas-Carbone (SNBC), de la Programmation Pluriannuelle de l'Energie (PPE) et des Plans Climat Air Energie Territoriaux (PCAET). Il peut concerner aussi bien des bâtiments publics que des logements ou des équipements collectifs, y compris en cœur de bourg.
Dans les secteurs à forte valeur patrimoniale ou paysagère comme les Sites Patrimoniaux Remarquables (SPR), les sites classés ou inscrits ou abords de Monuments historiques, des règles spécifiques existent pour garantir une bonne intégration des installations. Loin d'être un frein, ces cadres permettent d'accompagner les projets vers des solutions architecturales de qualité (panneaux intégrés, tuiles solaires, teintes adaptées), compatibles avec les identités locales. Avec l'appui des services compétents (services de l'urbanisme, Unité Départementale de l'Architecture et du Patrimoine, Coopératives citoyennes d'Energie…), les porteurs de projets peuvent bénéficier d'un accompagnement pour faciliter les démarches et sécuriser les choix techniques.
Ainsi, le photovoltaïque en toiture peut devenir un levier accessible, esthétique et structurant de la transition énergétique, à condition d'être bien pensé, bien intégré et adapté aux spécificités locales.

Principes de qualité paysagère et énergétique :

- Préserver la lisibilité du patrimoine bâti ancien, en favorisant une intégration discrète des panneaux solaires sur les toitures traditionnelles, avec des teintes sombres et mates, respectueuses des matériaux locaux (tuiles canal, lauzes, ardoises…).
- Accompagner la réhabilitation énergétique des bâtiments publics en cœur de bourg, en intégrant les installations photovoltaïques dans des projets globaux alliant efficacité énergétique, confort d'usage et respect de l'identité architecturale.
- Conserver l'unité visuelle des toitures en secteur protégé, en évitant les ruptures de pente, les éléments saillants ou les contrastes de matière et en privilégiant des solutions d'intégration à plat ou en sur-toiture harmonisée.
- Valoriser les franges urbaines et les équipements communaux récents (ateliers municipaux, hangars agricoles, écoles, gymnases), comme lieux d'accueil prioritaires pour des installations solaires visibles mais bien proportionnées.
- Soutenir les projets d'autoconsommation collective à l'échelle des quartiers ou hameaux, en s'appuyant sur les toitures existantes pour mutualiser la production solaire, limiter l'artificialisation et renforcer la solidarité énergétique locale.
- Encourager les solutions photovoltaïques innovantes et réversibles (tuiles solaires, ardoises photovoltaïques, membranes souples) adaptées aux contraintes techniques ou patrimoniales des villages de montagne.
- Prendre en compte les ambiances paysagères spécifiques du Grand Site, en ajustant la visibilité des installations selon leur contexte : vallée ouverte, belvédère, ligne de crête, entrée de village ou site classé.

Sites et communes concernés :

- Toutes les communes du GSF et son périmètre élargi.

Partenaires techniques et financiers :

- **L'Unité Départementale de l'Architecture et du Patrimoine (UDAP 66)** conseille sur les projets de rénovation ou d'architecture en périmètre de Monument historique Contact udap66@culture.gouv.fr
- **Le Conseil d'Architecture, d'Urbanisme et Environnement 66 (CAUE)** : conseille les collectivités et les particuliers sur les projets d'aménagement et d'architecture, en amont des permis de construire ou d'aménager Contact : contact@caue.fr
- **Les coopératives d'énergie citoyennes** (Conflent Energie, Cat'Enr…) : accompagnent les particuliers ou entreprises sur les installations d'énergies renouvelables. Contacts
- **Les Communes et Communautés de communes** : instruisent les permis de construire ou d'aménager, et portent des projets de production d'énergie en espaces publics

Photographie du centre d'interprétation d'Art et d'Histoire à Prats de Molo avec son toit de photovoltaïques

Massif et balcons du Canigó

Mettre en avant le Solaire Thermique et non uniquement le PV.

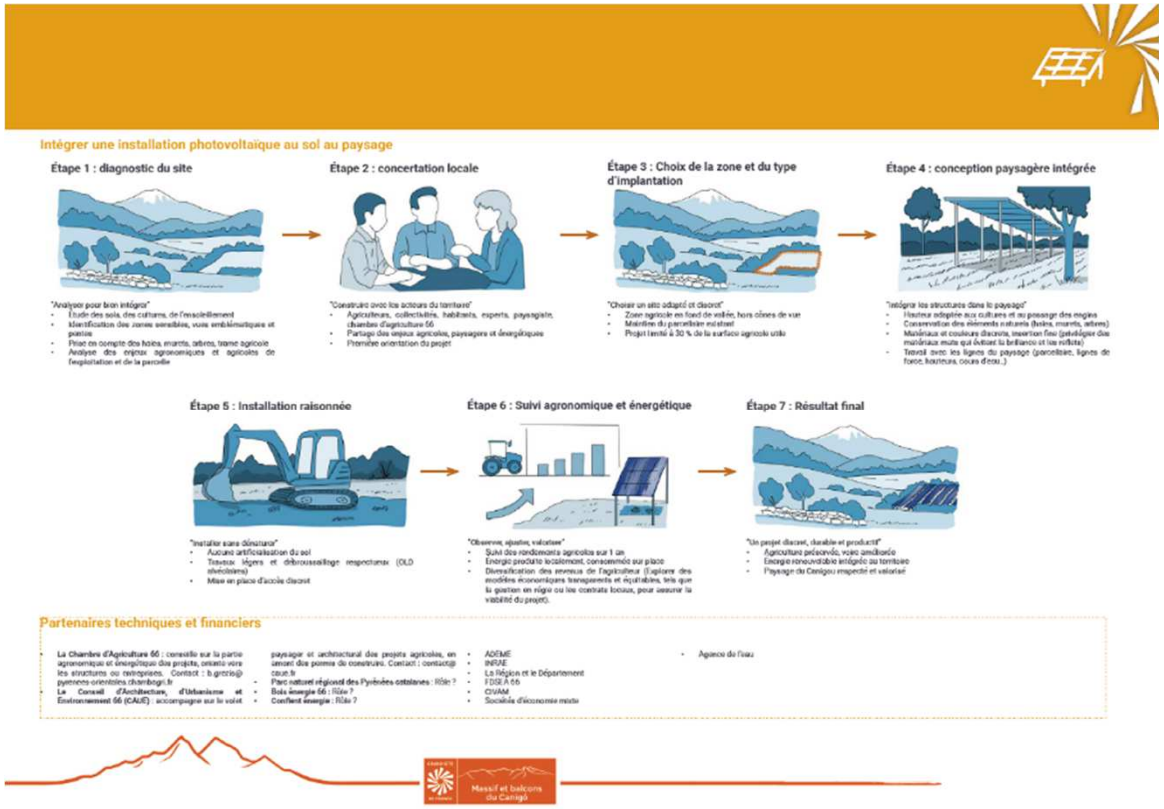

Bilan de saison de chauffe, « réception », suivi des installations, remise en service :

Bois Energie :

Demande d'acompte (6) : Le Petit Charpentier / Chalet du Ticou / Mairie d'Err / Mairie de Latour de Carol / Maison du camping Porté Puymorens / Mairie de Porté Puymorens

Mise en place du suivi et suivi (7) : Gîte des Bouillouses / Coq d'Or aux Angles / Le Petit Charpentier / Chalet du Ticou / Mairie de Latour de Carol / Maison du camping Porté Puymorens / Mairie de Porté Puymorens

Demande de solde ave bilan de saison de chauffe individuel (8) : Groupe scolaire de Palau de Cerdagne / Salle du Capcir / EcoBike / Coq d'Or aux Angles / Perle Cerdane à Osséja / Coume d'Or à Porté Puymorens / Bataille et Fils / SNCF (en cours) /

Bilan de saison de chauffe individuel (4) : Mas Bazan / RC Les Angles / RC St Paul / RC Molitg /

➔ Une aide précieuse pour les maître d'ouvrage lors de la mise en service pour leur mettre au carré l'installation avant le départ des entreprises. Initier le suivi.

Bilan de saison de chauffe, « réception », suivi des installations, remise en service :

Solaire Thermique :

Demande d'acompte (2) : Gîte des Bouillouses / Serres Vermeil

Mise en place du suivi et suivi (3) : Gîte des Bouillouses / Piscine de Targassonne / Serres Vermeil

Demande de solde :

Bilan de saison de chauffe individuel / suivi visuel (5) : EHPAD Vernet les Bains / ADAPEI Le Ribéral à St Estève / EHPAD Maureillas las Illas / Gîte des Bouillouses / FAM Les Mouettes à Claira.

Diagnostic et réhabilitation d'installation (6) : la Coûme à Mosset / Résidence Bell'Area à Canohès / EHPAD de Thuir / EHPAD Pézilla la Rivière / EHPAD Mas d'Agly / Hôpital de Thuir.

Systématiser le suivi des installations via Vbus.net. Permet de détecter toute anomalie. Besoin important en diagnostic et réhabilitation d'installations. Travail engagé avec CEGELEC et TECSOL. Peu de nouvelles installations identifiées à ce stade.

Bilan de saison de chauffe, « réception », suivi des installations, remise en service :

Géothermie :

Demande d’acompte (1) : EHPAD La Loge de Mer

Mise en place du suivi et suivi :

Demande de solde :

Bilan de saison de chauffe individuel :

Axe E : Mission d'information, de connaissance et d'observation

Document cofinancé par le Fonds Européen de Développement Régional

<u>Retour du DLA : Plan de communication post changement de nom</u>

1/ Quatre journées d'accompagnement avec Thomas Piettre-Leclerc, de ComOnLight, à Mosset :

7 janvier 2025
24 janvier 2025
7 février 2025
20 février 2025

2/ La première journée a permis de re-clarifier la raison d'être de l'association :

«Promouvoir et développer la chaleur et le froid renouvelables sur le département des PO».

Cette raison d'être se décline en 6 missions :

Retour du DLA : Plan de communication post changement de nom

LA RAISON D'ÊTRE DE BOIS & ÉNERGIES 66 SE DÉCLINE EN 6 MISSIONS

WWW.COMONLIGHT.COM

1. Aider les collectivités et professionnels à concrétiser leurs projets de production de chaleur et/ou de froid à partir d'énergies renouvelables et locales
2. Permettre aux professionnels et collectivités des Pyrénées Orientales de bénéficier d'une énergie à un coût global compétitif et stable, et ainsi pérenniser l'activité, l'emploi et les services publics dans le département
3. Contribuer à la structuration des filières et à la montée en compétences des professionnels intervenant dans la conception, la construction, l'exploitation et l'approvisionnement des installations chaleur renouvelable (bois énergie, géothermie, solaire thermique, chaleur de récupération) dans les Pyrénées Orientales
4. Sensibiliser adultes et jeunes, professionnels et néophytes, aux bénéfices environnementaux, économiques et sociétaux liés à la chaleur renouvelable et aux économies d'énergie
5. Participer à la lutte contre le dérèglement climatique par la mise en œuvre et l'adaptation des politiques publiques européenne, nationale, régionale et départementale visant à substituer la production de chaleur et de froid renouvelables aux énergies fossile et électrique
6. Apporter un conseil neutre, gratuit et objectif grâce à une équipe de salariés engagés et une gouvernance participative associant l'ensemble des parties prenantes

Retour du DLA : Plan de communication post changement de nom

3/ Les journées suivantes ont été consacrées à bâtir la stratégie de communication. Nous avons identifié l'ensemble des publics cibles de l'association, et pour chacun d'entre eux :
- les objectifs de communication
- les indicateurs associés
- les actions déjà mises en place pour atteindre l'objectif
- les freins et les leviers du passage à l'acte
- les actions de com' à mettre en place pour inciter les publics cibles à agir dans le sens proposé

Cette réflexion a permis de bâtir ensuite un rétroplanning des actions à mettre en place, facilitant leur hiérarchisation et leur pilotage.

Retour du DLA : Plan de communication post changement de nom : Plan d'actions

PLAN COM BOIS & ÉNERGIES 66	COMMENTAIRES	IMPORTANCE	PILOTE	FAIT / EN COURS / À FAIRE	janv-25 (S1–S5)	févr-25 (S6–S9)	mars-25 (S10–S13)	avr-25 (S14–S17)	mai-25 (S18–S22)	juin-25 (S23–S26)	juil-25 (S27–S31)	août-25 (S32–S35)	sept-25 (S36–S39)	oct-25 (S40–S44)	nov-25 (S45–S48)	déc-25 (S49–S52)	2026	2027
ÉVÉNEMENTS							Salon maires & journées foret AG									Energaia		
							COPIL Réunion copro Font Romeu								Rencontres nationales animateurs			
RÉUNIONS DE COMMUNICATION						X			X			X			X			
PROSPECTS																		
TOUS PROSPECTS																		
Site Internet	Trouver un presta externe	1	MW										Avoir trouvé presta et rédigé cahier des charges					
Optimisation référencement : mission sur SEO																		
Refonte structuration du contenu, a minima celui de la page d'accueil (offre et atouts + à qui vous vous adressez)																Site livré		
Prouver la création d'impacts positifs / la valeur ajoutée par l'affichage en page d'accueil de quelques indicateurs consolidés (par année et tous types secteurs) : tx de satisfaction, économies réalisées, montants aides obtenues, MWh renouvelables produits…																		
Créer une page FAQ																		
Sur le site, renvoyer vers la liste des BE qualifiés sur le site de l'OPQIBI		2	MW															
Le cas échéant : créer une rubrique réalisations																		
Le cas échéant : créer une page Références (logos)																		
Enrichir / mettre à jour la BDD de contacts	Objectif : juin opérationnelle	1	MW		Mise à jour pour tous les secteurs					Au fil de l'eau								
Enrichir / mettre à jour la BDD des bâtiments		1	EC															
Voir avec les financeurs ce qu'il serait possible de faire pour inciter plus efficacement les bénéficiaires des subventions / aides à réaliser des inaugurations qui sont autant d'opportunités de sensibilisation			GZ				En parler au COPIL											
Newsletter trimestrielle généraliste envoyée à tous vos contacts		1	MW															
Mettre en place un outil d'équipe de gestion des tâches type Trello / Jira		2	MW															
Configurer des réponses type pour gagner du temps lorsque la réponse va prendre du temps (on a bien pris en compte votre demande, on reviendra vers vous prochainement)		2	MW															
Créer une page Linkedin pour l'asso, voire créer des comptes individuels		2	TF															
Objectiver les bénéfices réalisés par l'ensemble des établissements d'un secteur donné : fiche de com' par domaine d'activité	Intégrer ces infos au reporting -> 1er trim 2026	3	GZ															
Faire de l'envoi de vos vœux l'occasion de rappeler ce que vous faites et vos résultats		2	MW															
MÉDICO SOCIAL																		
Envoi de courriers ciblés aux établissements et structures gestionnaires avec explications des aides, opportunités et bénéfices. Joindre le cas échéant les fiches de com' correspondantes	Importance varie en fonctino du prix du baril…	3	EC / TF															
Réunions ciblées couplées éventuellement à une visite, avec témoignage d'un utilisateur satisfait (peut être couplé avec envoi de courriers ciblés)	A voir en fonction du temps dispo	3																
Rencontrer l'ARS, les services du département impliqués dans le secteur médico	En parler au COPIL, puis	2	EC															

Retour du DLA : Plan de communication post changement de nom

Ce travail a également fait émerger deux questionnements ou points de vigilance...

DEUX POINTS DE VIGILANCE

1. DES RESSOURCES ET DES COMPÉTENCES À RENFORCER

Au-delà du fait que ce DLA a permis de mettre en place des outils favorisant la communication interne (plan com' co-construit, outil de planification type Trello) et le gain de temps, en particulier pour Marie, en charge de la communication, il pose cependant la question des ressources et des compétences.

Ressources : 1/3 de temps, cela reste peu pour mettre en œuvre le plan de com' souhaité par l'association. Recourir à un stagiaire ou un alternant nous semble une solution à envisager, même si nous avons conscience que le bon profil est difficile à trouver (sujets techniques + difficulté d'accès géographique).

Compétences : aujourd'hui, Marie est peu le « couteau suisse de la communication ». Or, certaines prestations nécessiteraient, pour être effectuées de manière optimale, d'être confiées à des experts : SEO, refonte / mise à jour du site web.

2. QUID DE LA CAPACITÉ DE L'ÉQUIPE TECHNIQUE À ASSUMER LA CHARGE DE TRAVAIL INDUITE PAR L'EFFET QUE PRODUIRA LA MISE EN ŒUVRE DU PLAN DE COM' ?

Aujourd'hui, Eric, Grégory et Thomas semblent déjà avoir du mal à répondre à l'ensemble des sollicitations / projets. Or, non seulement la mise en œuvre des actions prévues au plan de com' va les mobiliser un peu plus qu'aujourd'hui, mais surtout l'effet de ces actions leur apportera de nouvelles sollicitations. Cela pose, à moyen terme, la question de l'effectif technique de l'association.

Page LinkedIn de Bois et Energies 66

Suite à la formation sur la communication avec ComOnLight, il nous a été conseillé de créer la page LinkedIn de l'association et que chaque salarié fasse de même. Cela permet d'avoir une belle visibilité professionnelle et communiquer sur des évènements que nous organisons ou auxquels nous participons.

➔ Création d'un réseau digital et gagner en visibilité.

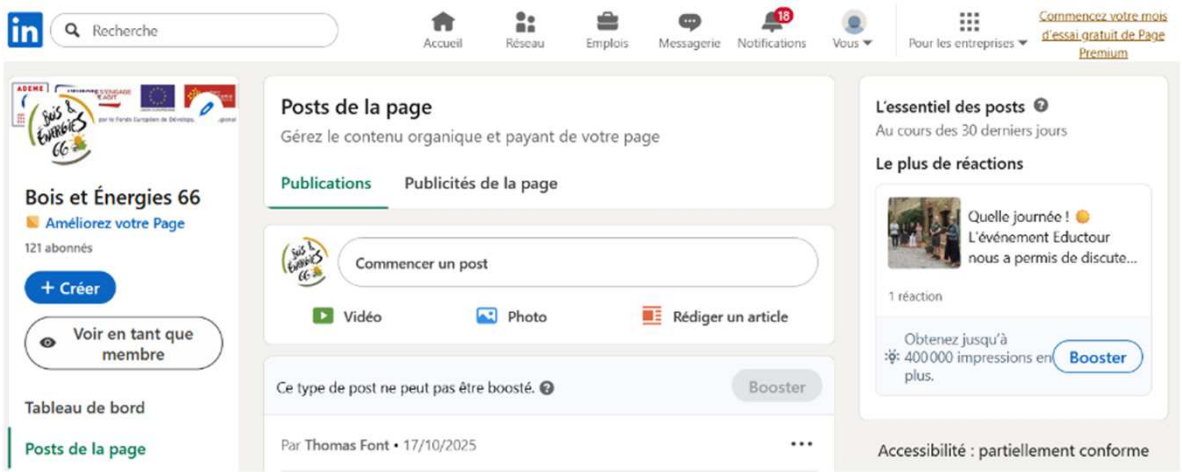

Bois et Énergies 66
121 abonnés
4 sem. •

Quelle journée ! 🌞

L'événement Eductour nous a permis de discuter, d'apprendre, de connecter — bref, d'avancer tous ensemble. Un grand bravo aux organisateurs, intervenants et tous ceux qui ont fait de ce moment un beau moment de partage.

L'association Bois et Énergies 66 est intervenue dans le cadre du dispositif #FondsChaleur de l'ADEME, avec, à l'appui, l'installation bois-énergie du Domaine Mas Bazan, formidable exemple de réalisation.

#TransitionÉnergétique #ÉnergiesRenouvelables #ChaleurRenouvelable #SobriétéÉ

CCI Pyrénées-Orientales
8 990 abonnés
1 mois • Modifié •

🌿 Retour en images sur une journée inspirante pour un tourisme plus durable !
🌿 ... plus

1

Eductour organisé par la CCI Pyrénées-Orientales

Cet évènement organisé par la CCI vient mettre en lumière les bons échanges qui ont repris depuis quelques années,
En effet, la CCI nous intègre de plus en plus dans l'accompagnement de porteurs de projets lorsqu'il y a un sujet EnR. Cela permet de ramener quelques projets pertinents.

D'ailleurs, un article a été publié pour relayer l'information mise en ligne par la CCI concernant cet évènement qui a permis de mettre en avant l'installation bois du Mas Bazan et notamment de présenter le Fonds Chaleur avec l'ADEME.

DLA : Renforcer le modèle socioéconomique et financier des associations employeuses dans un contexte incertain

Objectif général

L'accompagnement est organisé selon un parcours de 4 journées collectives et 1 journée par structure de façon personnalisée.

24/06/2025 avec Isabelle
04/07/2025 avec Olivier

22/09/2025 avec Olivier
29/09/2025 avec Olivier

L'objectif général de l'accompagnement socle est de vous permettre de comprendre votre modèle socioéconomique et financier et de déterminer les moyens d'actions prioritaires pour l'adapter, en fonction de votre situation et de leur projet.

L

DLA : Renforcer le modèle socioéconomique et financier des associations employeuses dans un contexte incertain

Objectifs spécifiques

- Comprendre les modèles socioéconomiques et financiers d'une association
- Comprendre et analyser son propre modèle socioéconomique et financier
- Fixer les leviers à activer
- Développer des compétences de recherche de financement

L

DLA : Renforcer le modèle socioéconomique et financier des associations employeuses dans un contexte incertain

Résultats attendus

- Améliorer ses relations avec les partenaires
- Diagnostiquer son modèle socioéconomique et financier
- Savoir se positionner sur son territoire
- Fixer les leviers du modèle socioéconomique à activer et mettre en place un plan d'action d'adaptation de son modèle socioéconomique
- Cibler les financeurs publics et privés adaptés à son projet et savoir réaliser un bon dossier de financement
- Recommander et cibler les accompagnements complémentaires nécessaires et adaptés à chaque structure

➔ Lors du prochain CA, présentation détaillée des éléments et des enseignements à retenir

Interventions - Communication - Prospection :

- 13 interventions :

- Projet Européen Bio4RES à Cérêt (10/02)
- Atelier Energie du PnR Pyrénées Catalanes (07/03)
- Réunion copropriété à Font Romeu (28/03)
- Intervention COM ANI CIBE/FLAME copropriété (24/04)
- AMORCE-CIBE Intervention approvisionnement pour initiateurs RC (22/05)
- ADEME Offres aux collectivités (06/06)
- AG Balcons du Golf (04/07)
- EDUCTOUR (16/09)
- Atelier habitats du PnR PyrCat (23/09)
- Réunion publique RC Amélie les Bains (07/10)
- Inauguration Grpe sco Palau de Cerdagne (15/10)
- Livret construction bois PnR (20/11)
- COPIL Villages d'avenir (16/12)

+ intervention formation étudiants UPVD

- 1 inauguration : Inauguration du groupe scolaire de Palau de Cerdagne (15/10/2025)

- Malette pédagogique : travail en cours de finalisation avec « Les Petits Débrouillards ».

Semi formation à l'élaboration d'un tel outil.

<u>1ers États Généraux de la Rénovation en copropriété à Font Romeu:</u>

Action intéressante portée par la commune sur une cible qu'il conviendra de toucher et qui est complexe d'un point de vue décisionnel.

Interventions - Communication - Prospection :

- 3 salons : Salon des Maires (20&21/03), Etats généraux des copros (10/11) et ENERGAÏA (11/12)

- 3 nouvelles fiches de communication :
  EcoBike
  Bataille et Basso Energies
  MAJ la Coume à Mosset

+ Participation au groupe de travail pour créer les kakémonos sur les énergies renouvelables

- 7 articles sur le site Internet.

- 1 article dans la semaine du Roussillon

- Création du carnet d'adresses pour une meilleure diffusion d'informations

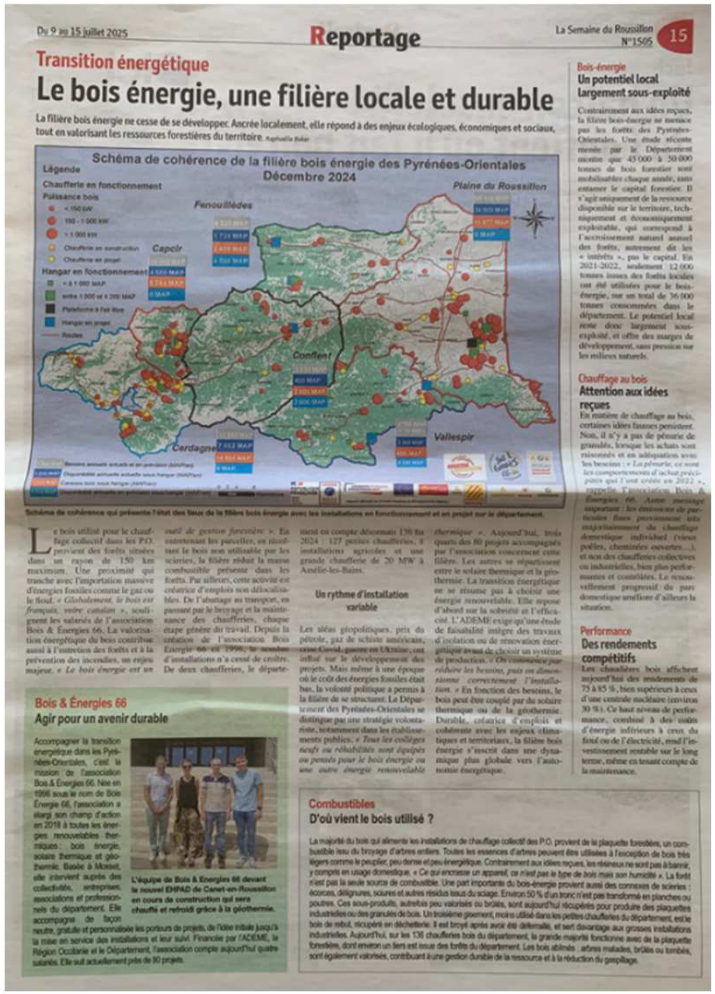

Du 9 au 15 juillet 2025 — Reportage — La Semaine du Roussillon N°1505 — 15

Transition énergétique

Le bois énergie, une filière locale et durable

La filière bois énergie ne cesse de se développer. Ancrée localement, elle répond à des enjeux écologiques, économiques et sociaux, tout en valorisant les ressources forestières du territoire. Raphaëlle Baker

Schéma de cohérence de la filière bois énergie des Pyrénées-Orientales Décembre 2024

Schéma de cohérence qui présente l'état des lieux de la filière bois énergie avec les installations en fonctionnement et en projet sur le département.

Bois & Énergies 66 — Agir pour un avenir durable

L'équipe de Bois & Énergies 66 devant le nouvel EHPAD de Canet-en-Roussillon en cours de construction qui sera chauffé et refroidi grâce à la géothermie.

Un rythme d'installation variable

Bois-énergie — Un potentiel local largement sous-exploité

Chauffage au bois — Attention aux idées reçues

Performance — Des rendements compétitifs

Combustibles — D'où vient le bois utilisé ?

CHOISIR LA CHALEUR RENOUVELABLE

RÉSEAU CHALEUR RENOUVELABLE OCCITANIE

GÉOTHERMIE

- Chauffage des bâtiments
- Production d'eau chaude sanitaire
- Rafraîchissement possible
- Indépendant des variations météorologiques

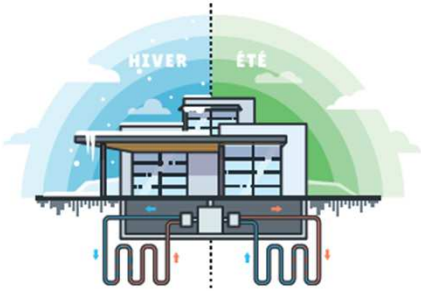

BOIS ÉNERGIE

- Ressource locale
- Installations vertueuses
- Création d'emplois non délocalisables
- Entretien des forêts

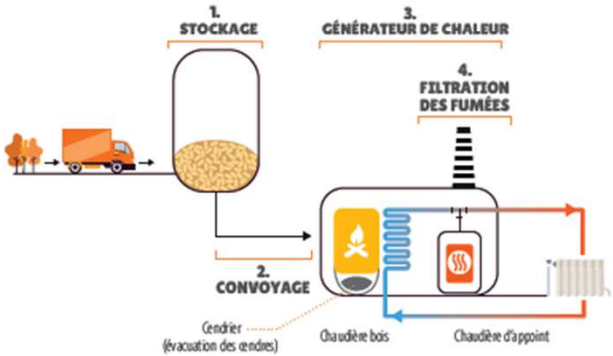

Ces énergies renouvelables thermiques peuvent alimenter un réseau de chaleur afin de desservir plusieurs bâtiments. L'équipement de production de chaleur (chaudière au bois par exemple) ou de froid est ainsi mutualisé.

Cette solution s'avère pertinente dès que les bâtiments sont assez proches et que la densité thermique est suffisante.

Pensez à contacter votre conseiller(ère) chaleur renouvelable dès l'émergence du projet afin de bénéficier d'un accompagnement complet, neutre et gratuit, jusqu'à la mise en service et les premières années de fonctionnement.

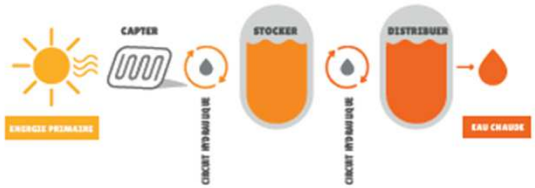

SOLAIRE THERMIQUE

- Ressource gratuite, inépuisable et locale
- Énergie productrice de chaleur
- Énergie renouvelable et durable
- Solution économique

FONDS CHALEUR

RÉPUBLIQUE FRANÇAISE

ADEME

UNION EUROPÉENNE

Occitanie

POSITIVE

Observatoire Régional Bois-Énergie

HARGASSNER

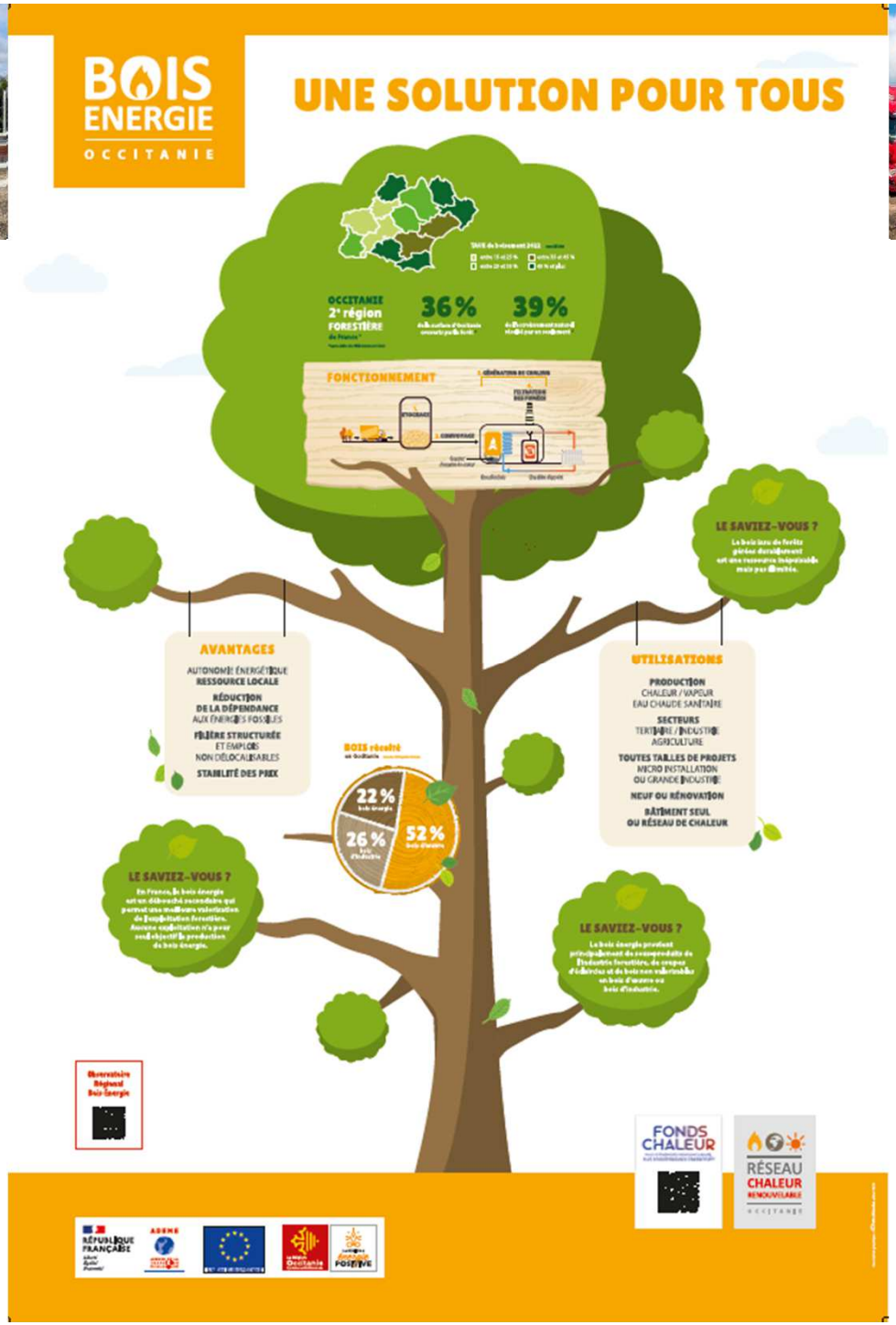
BOIS ENERGIE
OCCITANIE
UNE SOLUTION POUR TOUS
OCCITANIE 2e région FORESTIÈRE
36 %
39 %
FONCTIONNEMENT
AVANTAGES
AUTONOMIE ÉNERGÉTIQUE RESSOURCE LOCALE
RÉDUCTION DE LA DÉPENDANCE AUX ÉNERGIES FOSSILES
FILIÈRE STRUCTURÉE ET EMPLOIS NON DÉLOCALISABLES
STABILITÉ DES PRIX
BOIS récolté
22 %
26 %
52 %
UTILISATIONS
PRODUCTION CHALEUR / VAPEUR EAU CHAUDE SANITAIRE
SECTEURS TERTIAIRE / INDUSTRIE AGRICULTURE
TOUTES TAILLES DE PROJETS MICRO INSTALLATION OU GRANDE INDUSTRIE
NEUF OU RÉNOVATION
BÂTIMENT SEUL OU RÉSEAU DE CHALEUR
LE SAVIEZ-VOUS ?
LE SAVIEZ-VOUS ?
LE SAVIEZ-VOUS ?
FONDS CHALEUR
RÉSEAU CHALEUR RENOUVELABLE
RÉPUBLIQUE FRANÇAISE
ADEME

HARGASSNER

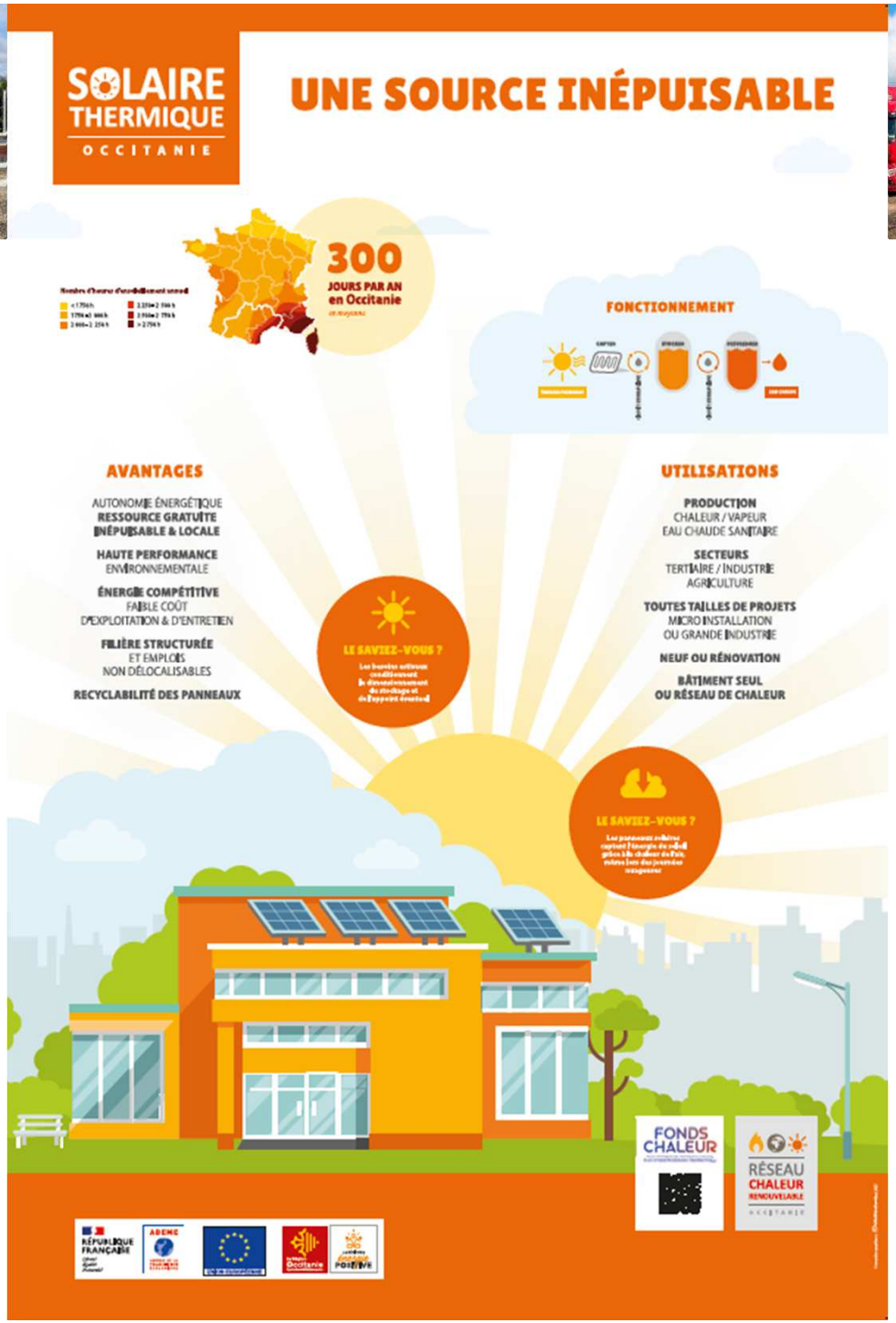
SOLAIRE THERMIQUE
OCCITANIE
UNE SOURCE INÉPUISABLE
300
JOURS PAR AN
en Occitanie
FONCTIONNEMENT
AVANTAGES
AUTONOMIE ÉNERGÉTIQUE
RESSOURCE GRATUITE
INÉPUISABLE & LOCALE
HAUTE PERFORMANCE
ENVIRONNEMENTALE
ÉNERGIE COMPÉTITIVE
FAIBLE COÛT
D'EXPLOITATION & D'ENTRETIEN
FILIÈRE STRUCTURÉE
ET EMPLOIS
NON DÉLOCALISABLES
RECYCLABILITÉ DES PANNEAUX
LE SAVIEZ-VOUS ?
UTILISATIONS
PRODUCTION
CHALEUR / VAPEUR
EAU CHAUDE SANITAIRE
SECTEURS
TERTIAIRE / INDUSTRIE
AGRICULTURE
TOUTES TAILLES DE PROJETS
MICRO INSTALLATION
OU GRANDE INDUSTRIE
NEUF OU RÉNOVATION
BÂTIMENT SEUL
OU RÉSEAU DE CHALEUR
LE SAVIEZ-VOUS ?
FONDS CHALEUR
RÉSEAU CHALEUR RENOUVELABLE
OCCITANIE
RÉPUBLIQUE FRANÇAISE
ADEME
POSITIVE

HARGASSNER

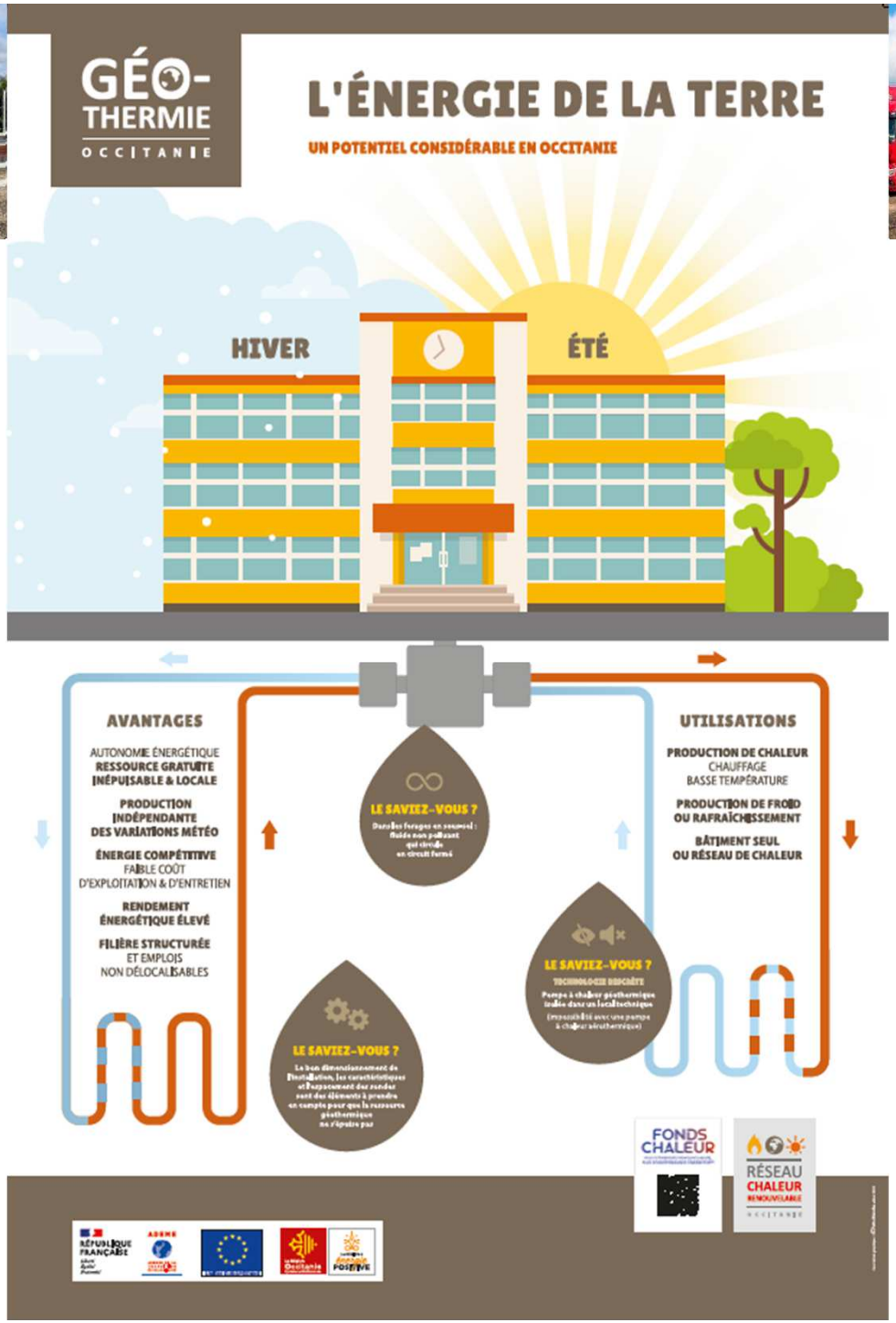
GÉO-THERMIE
OCCITANIE
L'ÉNERGIE DE LA TERRE
UN POTENTIEL CONSIDÉRABLE EN OCCITANIE
HIVER
ÉTÉ
AVANTAGES
AUTONOMIE ÉNERGÉTIQUE
RESSOURCE GRATUITE
INÉPUISABLE & LOCALE
PRODUCTION
INDÉPENDANTE
DES VARIATIONS MÉTÉO
ÉNERGIE COMPÉTITIVE
FAIBLE COÛT
D'EXPLOITATION & D'ENTRETIEN
RENDEMENT
ÉNERGÉTIQUE ÉLEVÉ
FILIÈRE STRUCTURÉE
ET EMPLOIS
NON DÉLOCALISABLES
LE SAVIEZ-VOUS ?
LE SAVIEZ-VOUS ?
LE SAVIEZ-VOUS ?
UTILISATIONS
PRODUCTION DE CHALEUR
CHAUFFAGE
BASSE TEMPÉRATURE
PRODUCTION DE FROID
OU RAFRAÎCHISSEMENT
BÂTIMENT SEUL
OU RÉSEAU DE CHALEUR
FONDS CHALEUR
RÉSEAU CHALEUR RENOUVELABLE
OCCITANIE
RÉPUBLIQUE FRANÇAISE
ADEME
POSITIVE

Mission Bois et Énergies 66

Chaufferie automatique au bois

SARL Bataille et Basso Énergies, La Llagonne

La SARL Bataille et Basso Énergies,
à La Llagonne, Pyrénées-Orientales

★ Plateforme de stockage
● Chaufferie

Présentation générale

Altitude : 1 650 m
Surface à chauffer: 181 m²
Type de bâtiments : Un bâtiment avec les locaux de l'entreprise au rez-de-chaussée et 2 logements au premier étage.
Maître d'ouvrage: SARL Bataille et Basso Énergies

Historique

Dans un contexte énergétique tendu où les énergies fossiles sont de plus en plus délaissées au profit des solution énergétique plus écologique, la société Bataille et Basso Énergies a souhaité s'inscrire dans cette démarche de développement durable, et a développé un projet d'implantation d'une chaufferie automatique aux granulés de bois pour assurer les besoins thermiques de l'ensemble de ses locaux, y compris les deux logements situés au premier étage.

A ce titre, elle a fait appel à la mission chaleur renouvelable départementale Bois et Énergies 66, pour l'accompagner dans ses démarches, tout au long du projet.

Le bureau d'étude AXIO Ingénierie, missionné pour réaliser l'étude de faisabilité bois énergie, a défini les besoins du site et a su répondre aux attentes de la société en dimensionnant l'installation de manière adéquate.

Caractéristiques de l'installation

Chaufferie et réseau

Mise en service : Octobre 2023
Chaudière : Hargassner - Nano PK 20
Puissance : 20 kW
Décendrage: Automatique par voie sèche
Taux de couverture bois : 100%

Stockage et convoyage

Silo : Hors-sol de 5 tonnes, soit 8 m³ (volume utile)
Autonomie en période froide : 456 jours
Dessillage : Gravitaire
Convoyage: Par aspiration

Modalités de livraison

Livraison: Camion souffleur

Chaudière Hargassner (Nano PK 20), silo textile et vase d'expansion (en rouge)

Document cofinancé par le Fonds Européen de Développement Régional

Caractéristiques techniques et économiques

Combustible

Bois

Nature : Granulés
Granulométrie moyenne : A1 selon la norme ISO 17225-2
Humidité maximale : 10 %
PCI : 4 800 kWh/t humidité inférieure à 7%
Masse volumique : 685 kg /m³ à 7 % d'humidité

Approvisionnement

Lieu de stockage: Osséja
Distance: 23 km
Fournisseur : Jardinerie d'altitude
Rythme d'approvisionnement: 1 à 2 fois /an

Consommation et prix

Consommation réelle :
6 tonnes/an
Energie consommée réelle :
27 600 kWh/an
Prix du kWh :
7 ct € HT entrée chaufferie

Panoplie hydraulique avec les trois départs

Compteurs d'énergie

Résultats économiques

Investissement :	
Chaufferie et silo	30 000 € HT
Subventions :	
ADEME	7 476 €
Région	10 737 €
Coût restant à charge du maître d'ouvrage :	11 787 € HT

Bénéfice environnemental et humain

Emissions gazeuses évitées :	29,5 tonnes de CO_2/an
	37,6 kg de SO_2/an
Energie fossile substituée :	2,2 TEP/an

Contacts et Renseignements

SARL Bataille et Basso Énergies
Camí Real, ZA Las Artiguas
66210 LA LLAGONNE
Tél : 04 68 04 45 72
Courriel : contact@batailleettils.fr

AXIO Ingénierie
303 rue Ettore Bugatti
66000 PERPIGNAN
tél 06 52 71 13 92
Courriel : axio.ingenierie@gmail.com

Bois & Énergies 66
Route du Col de Jau
66500 Mosset
Tél: 04 68 05 05 51
Courriel : bois.energie66@wanadoo.fr

Conception : H. Chavallier - Atelier des Cimes / M. WEISSENBERG - Bois & Énergies 66

Mission Bois et Energies 66

Chaufferie automatique au bois

Ecobike Sport Shop, Font Romeu

Le magasin Ecobike Sport Shop, à Font Romeu, Pyrénées-Orientales

★ Plateforme de stockage
● Chaufferie

Présentation générale

Altitude : 1736 m
Surface à chauffer: 180 m²
Type de bâtiments : RDC avec magasin et stockage de vélos.
Chauffage et ECS
Maître d'ouvrage: SCI Calvet Saint-Paul

Historique

La SCI Calvet Saint-Paul a porté un projet de réhabilitation énergétique de l'ancien bar restaurant « le Saint-Paul » situé à Font-Romeu, à 1736 mètres d'altitude, visant à créer un magasin de sport orienté cyclisme et activités de montagne toutes saisons.

Il s'agit de s'intéresser à la fois aux améliorations thermiques pouvant être apportées au bâti, ainsi qu'à la production calorifique en étudiant le recours au bois énergie. Cette réflexion a été motivée par une volonté de réduire l'impact environnemental du site à l'étude et de réaliser des économies, tout en faisant appel à des ressources plus locales que les énergies conventionnelles.

Cette volonté prend tout son sens avec le contexte mondial du moment, et la chaleur renouvelable, dont le bois énergie, est naturellement en première ligne pour améliorer l'indépendance énergétique et la résilience des territoires.

Caractéristiques de l'installation

Chaufferie et réseau

Mise en service : Avril 2024
Chaudière : Hargassner
Puissance : 12 kW
Décendrage: Automatique par voie sèche
Taux de couverture bois : 100%

Stockage et convoyage

Silo : Hors-sol de 3,8 tonnes, soit 5,8m³ (volume utile)
Autonomie en période froide : 365 jours
Dessillage : Gravitaire
Convoyage: Par aspiration

Modalités de livraison

Livraison: Camion souffleur

Chaudière et ballon tampon pour le chauffage et l'ECS (cylindre gris)

Chaudière Hargassner, 12 kW

Document cofinancé par le l'ond Européen de Développement Régional

Caractéristiques techniques et économiques

Combustible

Bois

Nature : Granulés
Granulométrie moyenne : A1 selon la norme ISO 17225-2
Humidité maximale : 10 %
PCI : 4 800 kWh/t humidité inférieure à 7%
Masse volumique : 685 kg /m³ à 7 % d'humidité

Approvisionnement

Lieu de stockage: Osséja
Distance: 20 km

Fournisseur : La Jardinerie d'Altitude
Rythme d'approvisionnement: 1 fois /an

Consommation et prix

Consommation prévisionelle : 3,8 tonnes/an
Energie consommée prévisionelle : 17,6 MWh/an
Prix du kWh : 7,8 ct € HT entrée chaufferie

Silo hors-sol

Camion de livraison du granulé

Résultats économiques

Investissement :	
Chaufferie et silo	23 757,67 € HT
Restitution chaleur (non-éligible)	11 131,07 € HT
Subventions :	
ADEME	6 300 €
Région	8 175 €
Coût restant à charge du maître d'ouvrage :	20 413,74 € HT

Bénéfice environnemental et humain

Emissions gazeuses évitées :	4 tonnes de CO_2/an 17,4 kg de SO_2/an
Energie fossile substituée :	1,3 TEP/an

Contacts et Renseignements

SCI Calvet Saint-Paul
7, Résidence Calvet
66120 FONT-ROMEU-ODEILLO-VIA
Tél : 06 75 77 14 92
Courriel : direction@ecobike.fr

Bataille et Basso Energies
ZA Artigues
66210 La Llagonne
Tél: 04 68 04 45 72
Courriel : contact@batailleetfils.fr

Bois & Énergies 66
Route du Col de Jau
66500 Mosset
Tél: 04 68 05 05 51
Courriel : bois.energie66@wanadoo.fr

Conception : H. Chevallier - Maéva des Grives / M. WEISSENBERG - Bois & Energie 66

Mission Bois et Energies 66

Chaufferie automatique au bois

Fondation KRÜGER, Mosset

Fondation Krüger, Mas de la Coûme
Mosset, Pyrénées-Orientales

★ Plateforme de stockage la plus proche
● Chaufferie

Présentation générale

Altitude: 820 m

Surface à chauffer : la chaufferie dessert les deux bâtiments prinicpaux d'habitation, la bibliothèque et salle de détente, la cuisine et salle à manger, et deux maisons. Elle est raccordée à un réseau de chaleur de 150 m. Les prestations de récoltes, de broyage et de transport des plaquettes sont assurées par le personnel du centre.

HISTORIQUE

La Fondation KRUGER, installée à la Coûme, sur la commune de Mosset, accueille toute l'année des stages, séminaires et classes transplantées d'initiation artistique et de découvertes de l'environnement.

Après avoir débuté en 1990 une rénovation énergétique (dont chauffage central au bois) sur les conseils du bureau d'études Molins, la décision de raccorder les bâtiments les plus éloignés a conduit en 2002 à la mise en place d'une nouvelle chaudière automatique au bois déchiqueté avec un réseau de chaleur.

En 2012, la Fondation continue dans sa démarche environnementale, dans un souci de cohérence, et fait installer 3 petites installations solaire thermique (16 panneaux au total) afin de couvrir les besoins en eau chaude sanitaire.

Suivront, en 2015, 600 m² de panneaux photovoltaïques (9 kW$_c$), dont l'investissement et l'exploitation ont été confiés à la SCIC Conflent Energie (via un financement citoyen).

FICHE - Octobre 2025

Caractéristiques de l'installation

Chaufferie et réseau

Mise en service : 1991 - 2002
Chaudière : HEIZOMAT
Puissance : 150 kW
Traitement des fumées : chambre de tranquillisation
Décendrage : automatique
Temps passé pour l'entretien/supervision : 5 minutes / jour

Silo semi-enterré au premier plan et hangar de stockage en arrière-plan

Chaudière Heizomat, 150 kW

Stockage-convoyage

Silo : semi enterré de 15 m³
Désilage trémie: à bras rotatifs automatiques
Convoyage : vis sans fin de 6 m
Mode d'alimentation : par bennage

Document cofinancé par le Fonds Européen de Développement Régional

Combustible

Bois

Nature : plaquettes forestières
Granulométrie moyenne : P31-F05
Humidité moyenne: inférieure à 30%

Approvisionnement

Depuis le stockage : hangar de la Coûme
Fournisseur : auto-approvisionnement
Rythme d'approvisionnement : 7 MAP/15 jours pendant la période de chauffe

Consommation et prix

Consommation : 100 MAP / an
Energie produite / an 85 600 kWh
Prix du kWh (ou de la tonne) : 0,016 € HT / kWh entrée chaufferie
Quantité de cendres produites : 500 kg / an utilisée en épandage agricole

Vis de convoyage et d'introduction

Désileur rotatif

Résultats économiques

Investissement Chaufferie Bois et réseau	110 000 € TTC	Economie d'exploitation annuelle	9 960 € TTC
Subventions Plan Bois ENERGIE	59 %	Temps de retour brut sur investissement	4,5 ans
Coût restant à charge du maître d'ouvrage	45 000 € TTC		

Bénéfice environnemental

Emissions gazeuses évitées : 15,7 t /an de CO_2
29,9 kg /an de SO_2

Contacts et Renseignements

Bois et Énergies 66
Route du Col de Jau, 66500 Mosset
Tél: 04 68 05 05 51
Courriel : bois.energie66@wanadoo.fr
www.bois-energie66.fr

Fondation Krüger
Mas de la Coûme
66500 MOSSET
Tél : 04 68 05 01 64
E-mail : lacoume@wanadoo.fr

B.E.T. MOLINS
M. Jean-Pierre MOLINS

Conception : H. Chevalier - Atelier des Cimes / M.Weissenberg - Bois et Energies 66 - NE PAS JETER SUR LA VOIE PUBLIQUE

Caractéristiques techniques et économiques

Axe F : Mission de mutualisation des compétences

Document cofinancé par le Fonds Européen de Développement Régional

- Participation aux actions du réseau régional et national :

→ 1ères Rencontres nationales des CCRt à Paris. Très enrichissant et cet évènement a permis de faire remonter les différentes attentes des territoires et de confronter les problématiques rencontrées sur les différents territoires.

→ Réunion Régionale Montpellier le 09/12/2025

→ Défense de la chaleur renouvelable (filière bois énergie essentiellement) suite aux messages diffusés dans les médias ou aux orientations prises par l'ADEME notamment.

- Groupe de travail régionaux ou nationaux :
  * Copropriété * CCRt et animation bois énergie * Présentation DR ADEME
* Outils cartographiques CEREMA * Formation des initiateurs RC * EnR Choix
* Indicateurs de l'animation * émissions * AO multi EnR * Solaire Thermique

- Coprésidence Commission Animation du CIBE, aide à la définition du programme d'actions

- <u>Observatoire :</u> Saisie des chaufferies + saisie des projets ST et géothermie pour ADEME.

Axe G : Partenariat avec l'opérateur territorial

Document cofinancé par le Fonds Européen de Développement Régional

- Travail en partenariat étroit avec l'animateur du contrat de développement territorial des EnR Thermiques (CCRt). Concertation permanente pour un accompagnement optimisé.

- Gestion financière centralisée.

- Facilité de transmission des informations

➔ Le portage de la mission d'animation et du contrat de développement territorial par une structure unique est un plus pour le territoire des Pyrénées-Orientales.

➔ Suite à l'atteinte des objectifs à l'issue des 3 premières années, reconduction obtenue pour 2023-2025 avec des objectifs 2,5 * plus ambitieux. Contrat signé en mai 2023

➔ Finalisation du CCRt n°2 et engagement d'un 3ème CCRt suite à l'atteinte des objectifs à hauteur de 67,2% grâce à la forte collaboration entre le dispositif CCRt et AMI. Le CCRt sans l'AMI n'aurait pas été en mesure d'atteindre de tels objectifs.

Questions diverses

Document cofinancé par le Fonds Européen de Développement Régional

Merci de votre attention

RÉPUBLIQUE FRANÇAISE
Liberté
Égalité
Fraternité

ADEME
AGENCE DE LA TRANSITION ÉCOLOGIQUE

L'EUROPE S'ENGAGE
L'OCCITANIE AGIT

UNION EUROPÉENNE

La Région Occitanie
Pyrénées - Méditerranée

POSITIVE

PYRENEES ORIENTALES
le Département

Document cofinancé par le Fonds Européen de Développement Régional

ANNEXE 27 – CONVENTION AVEC LA CENTRALE D'ACHAT RESAH DANS L'OBJECTIF DE POUVOIR BÉNÉFICIER DE L'ACCORD CADRE RELATIF À LA TÉLÉPHONIE MOBILE

CONVENTION DE SERVICE D'ACHAT CENTRALISE – 2023-R109

SERVICES OPERES DE TELECOMMUNICATIONS DESTINES AUX REGIONS, EPCI, COMMUNES ET LEURS GROUPEMENTS

LOT N° 1 : SERVICES VOIX ET DONNEES FIXE

LOT N° 2 : SERVICES VOIX ET DONNEES MOBILES « PLUS »[1]

La présente convention de service d'achat centralisé comporte 2 parties :

- **Partie 1 : « Conditions particulières », comportant des éléments à renseigner avec soin.**
- **Partie 2 : « Conditions générales », non remplissable et non modifiable.**

La Partie 1 signée doit être adressée au Resah. Pour ce faire, rendez-vous sur la page de l'offre de l'Espace Acheteur.

PARTIE 1. CONDITIONS PARTICULIERES

Article 1er. Identification du signataire des présentes conditions particulières.

Communauté de communes Albères Côte Vermeille Illibéris
200 043 602 00016
Représenté par :

Nom : MARTY
Prénom : Grégory
Qualité : Président
Atteste être dûment habilité aux fins des présentes ☒

Article 2. Identification des bénéficiaires du(des) lot(s) mis à disposition, montants et durée.

Bénéficiaires :
Les Bénéficiaires sont nécessairement des collectivités territoriales **à l'exception des départements** (ex : régions, communes et leur groupements dotés ou non de la personnalité morale, établissements publics de coopération intercommunale[2]) et des catégories d'acheteurs visés dans l'Accord-cadre. La liste détaillée des Bénéficiaires est consultable sur la page de l'offre.

Montants :
Le montant alloué par Bénéficiaire et par lot est renseigné dans le tableau ci-dessous sur la durée totale de la mise à disposition (plafond de commande). Pour modifier ce montant, une demande de modification doit être adressée par le signataire des présentes (cf. formulaire « demande de modification » disponible sur la page de l'offre).

Durée :
La durée de mise à disposition court à compter de la date de signature de la présente convention ou d'une date que vous indiquerez dans les tableaux ci-après. Elle prend fin le 31 juillet 2028 (date de fin de l'accord-cadre). Il est possible de choisir des dates différentes en renseignant les tableaux ci-dessous.

Compléter les tableaux ci-dessous pour chaque lot et chaque Bénéficiaire.

---

[1] Le lot 3 « SERVICES VOIX ET DONNEES MOBILES « **ESSENTIEL** » DESTINES AUX REGIONS, EPCI, COMMUNES ET LEURS GROUPEMENTS » fait l'objet d'une convention distincte.

[2] Ces établissements publics de coopération intercommunale sont réputés Bénéficiaires pour leurs besoins propres ainsi que pour ceux de leurs communes membres, dans le cadre de groupements de commandes constitués entre eux, de centrales d'achat ou d'autres formes de coopération.

Bénéficiaires (remplir autant de lignes que de Bénéficiaire)	SIRET	Montant alloué sur la durée totale de la mise à disposition (<u>plafond de commande</u>) (en €HT) **Si ce montant est supérieur à 500k€HT par bénéficiaire, une approbation préalable par le Titulaire est nécessaire. Ainsi, le cas échéant, le délai de signature de la présente convention peut être allongé.**	Date de début de mise à disposition *A défaut de date indiquée ci-dessous, la date de début de mise à disposition est le 01/08/2024 ou la date de signature de la présente convention si celle-ci est postérieure au 01/08/2024*	Date de fin de mise à disposition *A défaut de date indiquée ci-dessous, la date de fin de mise à disposition souhaitée est le 31/07/2028*
LOT 1 SERVICES VOIX ET DONNEES FIXE					
1					
2					
3					
4					
5					
6					
7					
8					
9					
10					

	Bénéficiaires (remplir autant de lignes que de Bénéficiaire)	SIRET	Montant alloué sur la durée totale de la mise à disposition (<u>plafond de commande</u>) (en €HT) Si ce montant est supérieur à 500k€HT par bénéficiaire, une approbation préalable par le Titulaire est nécessaire. Ainsi, le cas échéant, le délai de signature de la présente convention peut être allongé.	Date de début de mise à disposition *A défaut de date indiquée ci-dessous, la date de début de mise à disposition est la date de signature de la présente convention*	Date de fin de mise à disposition *A défaut de date indiquée ci-dessous, la date de fin de mise à disposition souhaitée est le 31/07/2028*
LOT 2 SERVICES VOIX ET DONNEES MOBILE PLUS					
1	CC Albères Côte Vermeille Illibéris	20004360200016	60000	01/08/2026	31/07/2028
2					
3					
4					
5					
6					
7					
8					
9					
10					

ATTENTION : S'agissant spécifiquement du lot n° 2 portant sur les « SERVICES VOIX ET DONNEES MOBILES « **PLUS** », un même Bénéficiaire ne peut conclure une convention de service d'achat centralisé et émettre des bons de commande sur le fondement du lot n° 3 ayant pour objet les « « SERVICES VOIX ET DONNEES MOBILES « **ESSENTIEL** » s'il est signataire de la présente convention sur le lot n° 2 précité (cf. le tableau ci-dessus).

Article 3. Contribution financière annuelle.

Une contribution financière annuelle est versée au Resah (voir article 8 des CG). La facturation est établie à l'attention d'une seule entité, soit l'entité signataire des présentes, soit le bénéficiaire unique de la présente convention.

La contribution est facturée à l'établissement désigné « entité à facturer » ci-dessous. Aucun fractionnement de contribution/facturation n'est autorisé. Le montant de la contribution annuelle est pour une période de 12 mois. Si la dernière période est inférieure à 12 mois, la contribution sera proratisée sur le dernier titre de recettes envoyé par le Resah[3]. La facturation de la première période ne peut en aucun cas être proratisée, même si cette dernière est inférieure à 12 mois.

Veuillez sélectionner dans le tableau ci-dessous votre situation :

LOT 1

Tranche tarifaire	Montant maximum sur la durée totale de mise à disposition du marché (euros HT)	Montant annuel de la contribution (net de taxe) *	Cocher
Tranche A	Strictement inférieur à 150 000 €	150 €	
Tranche B	Supérieur ou égale à 150 000 € et strictement inférieur à 300 000 €	500 €	
Tranche C	Supérieur ou égale à 300 000 € et strictement inférieur à 600 000 €	750 €	
Tranche D	Supérieur ou égale à 600 000 €	1 000 €	

LOT 2

Tranche tarifaire	Montant maximum sur la durée totale de mise à disposition du marché (euros HT)	Montant annuel de la contribution (net de taxe) *	Cocher
Tranche A	Strictement inférieur à 150 000 €	150 €	
Tranche B	Supérieur ou égale à 150 000 € et strictement inférieur à 300 000 €	300 €	X
Tranche C	Supérieur ou égale à 300 000 € et strictement inférieur à 600 000 €	500 €	
Tranche D	Supérieur ou égale à 600 000 €	750 €	

LOT 1 & 2

Des tarifs préférentiels, présentés ci-après, sont proposés aux établissements optant simultanément pour le LOT 1 et le LOT 2.

Tranche tarifaire	Total des montants maximum du lot 1 et lot 2 sur la durée de mise à disposition du marché (euros HT)	Montant annuel de la contribution (net de taxe) *	Cocher
Tranche A	Strictement inférieur à 450 000 €	150 €	
Tranche B	Supérieur ou égale à 450 000 € et strictement inférieur à 900 000 €	750 €	
Tranche C	Supérieur ou égale à 900 000 € et strictement inférieur à 1 200 000 €	1000 €	

[3] *[nombre de jours entre date début et date de fin] * [montant] / 365 (ou 366 si le 29/02/2024 est inclus dans la période : date de début / date de fin)*

Tranche D	Supérieur ou égale à 1200 000 €	1500€	

Pour les établissements actuellement bénéficiaires du lot Fixe du marché Resah n°2021-045, l'adhésion au lot Fixe du marché Resah n°2023-R109 entraîne la résiliation de la convention et l'arrêt de la facturation par le Resah des frais d'adhésion au lot fixe du marché Resah n°2021-045 à date d'effet de la présente convention.

Je suis concerné.e, cocher ici :

Pour les établissements actuellement bénéficiaires du lot mobile du marché Resah n°2021-045, l'adhésion au lot mobile du marché Resah n°2023-R109 entraîne la résiliation de la convention et l'arrêt de la facturation par le Resah des frais d'adhésion au lot mobile du marché Resah n°2021-045 à date d'effet de la présente convention.

Je suis concerné.e, cocher ici : X

Pour rappel : les bons de commande déjà émis poursuivent leur exécution selon la stipulation "Les commandes émises avant la date d'échéance du marché demeurent exécutables et peuvent être modifiées et/ou complétées tout au long du délai d'exécution du bon de commande - ARTICLE 12.01 du CCAP".

Veuillez compléter les informations nécessaires à la facturation par le Resah du coût d'adhésion annuel :

Entité à facturer : CC Albères Côte Vermeille Illibéris SIRET : 200 403 602 00016 Autres informations de facturation :	
Entité publique (CHORUS)	**Autre entité**
Code service : INFORMATIQUE **Numéro d'EJ ou votre référence de commande :**	**Votre référence de commande :** **Adresse mail à laquelle envoyer la facture :**

Un bon de commande à entête de votre entité est à joindre à la présente convention. Compte tenu du fait que la facturation est annuelle, il vous est recommandé de faire un bon de commande du montant total du coût de mise à disposition pour éviter tout rejet à compter de la 2e année.

Article 4. Ajout de lots ou de bénéficiaires.

L'ajout de bénéficiaires donne lieu à l'envoi du formulaire valant avenant figurant à cet effet sur la page de l'offre et à l'application d'une contribution financière prévue à l'article 6 de ce formulaire.

L'ajout de lots donne lieu à la signature d'une nouvelle convention.

Article 5. Signatures.

Fait à Paris, le (ne pas remplir)	
Pour le signataire, Son représentant	Pour le Resah, Le directeur général, Dominique LEGOUGE, ou son représentant

La convention peut être signée grâce à un certificat de signature électronique.
La convention est à déposer sur l'Espace Acheteur dans la rubrique « Dépôt des conventions – CSAC » : *Resah*

PARTIE 2. CONDITIONS GENERALES

Conditions générales de service d'achat centralisé « intermédiaire avec demande préalable de cotation »

Article 1er. Objet et définitions

Les présentes conditions générales régissent la mise à disposition, par le Resah, des accords-cadres qu'il passe et conclut en tant que centrale d'achat au titre de l'article L. 2113-2, 2° du code de la commande publique **et qui donne lieu à une demande préalable, gratuite et non-engageante, de cotation auprès du Titulaire avant sa contractualisation.**

Le Resah se réserve la faculté de modifier, supprimer, amender, tout ou partie des présentes conditions générales.

Au sens des présentes conditions générales :

- **Resah** désigne le GIP Resah agissant en tant que centrale d'achat sur le fondement de l'article L. 2113-2, 2° du code de la commande publique dans les conditions rappelées au premier alinéa du présent article ;
- **Bénéficiaire** désigne tout Bénéficiaire Potentiel, tel que défini par l'accord-cadre visé aux conditions particulières, souhaitant bénéficier des stipulations de ce dernier pour satisfaire ses besoins par l'émission de bons de commande et/ou la conclusion de marchés subséquents. Le Bénéficiaire agit pour son propre compte et/ou pour le compte d'autre(s) Bénéficiaire(s), identifiés dans les conditions particulières. Il déclare dans ce cas sur l'honneur être dûment habilité à cette fin.
  Dans le cas des GHT, l'établissement support a seul qualité pour agir au nom et pour le compte du ou des établissements parties Bénéficiaire(s).
- **Accord-cadre** désigne l'accord-cadre mis à disposition.

Article 2. Pièces contractuelles

Sont applicables entre le Resah et le(s) Bénéficiaire(s) auxquels est mis à disposition l'Accord-cadre, par ordre de priorité décroissante en cas de contradiction :

- Les **conditions particulières**, qui peuvent déroger aux présentes conditions générales.
  Les conditions particulières comportent au moins les informations suivantes :
  - Identification du(des) Bénéficiaire(s) ;
  - Référence de l'Accord-cadre et lot(s) concerné(s) ;
  - Date de début de mise à disposition souhaitée si différente de signature des conditions particulières par le Resah ;
  - Montant mis à disposition ;
  - Montant de contribution ;
  - Informations, modalités de facturation et de proratisation éventuelle de la contribution ;
  - Les présentes **conditions générales,** applicables dans leur version en vigueur à la date de signature, par le Bénéficiaire, des conditions particulières**.**

L'ensemble des pièces contractuelles constituent, ensemble, une convention de service d'achat centralisé.

Article 3. Processus dématérialisé

Le Bénéficiaire se connecte à l'Espace Acheteur Resah, télécharge les conditions générales et les conditions particulières. Après avoir contacté le Titulaire pour demander une cotation gratuite et non-engageante, le Bénéficiaire peut compléter les conditions particulières et les renvoyer signées au Resah. Leur signature vaut acceptation des présentes conditions générales.

La contresignature des conditions particulières par le Resah formalise la conclusion de la convention de service d'achat centralisé constituée des pièces visées à l'article 2.

Article 4. Engagement de chaque Bénéficiaire

Chaque Bénéficiaire, est responsable de l'accomplissement et de la vérification du respect des formalités particulières requises par leurs statuts et/ou les dispositions législatives et règlementaires en vigueur relatives à la signature et à l'entrée en vigueur des contrats et marchés ainsi qu'à leur exécution budgétaire ou financière. Chaque Bénéficiaire s'engage à préserver la confidentialité des informations dont il peut avoir connaissance (ex. : offre du titulaire de l'accord-cadre), sous réserve des dispositions relatives au droit d'accès aux documents administratifs prévues par le code des relations entre le public et l'administration.

Chaque Bénéficiaire s'engage à exécuter l'accord-cadre dans les conditions définies par celui-ci, à faire ses meilleurs efforts en vue de réduire les délais règlementaires de paiement et à signaler toute anomalie dans l'exécution du ou des lots mis à disposition.

Article 5. Engagement du Resah

Le Resah s'engage à :
- Remettre à chaque Bénéficiaire tous les éléments lui permettant d'exécuter l'Accord-cadre ;
- Prendre en charge, au titre de l'exécution de l'Accord-cadre, les opérations suivantes : les avenants, décisions de modification unilatérale et certificats administratifs ainsi que, le cas échéant, la décision de non-reconduction et de résiliation de l'Accord-cadre.

Le Resah peut assurer un rôle de médiation entre chaque Bénéficiaire et le titulaire de l'Accord-cadre dans l'hypothèse où des difficultés relatives à son interprétation ou son exécution apparaitraient.

Article 6. Répartition des compétences et des responsabilités entre le Resah et les Bénéficiaires

La répartition des compétences et des responsabilités entre le Resah et les Bénéficiaires figure à l'article « **Identification des Bénéficiaires Potentiels et modalités de mise à disposition de l'accord-cadre**» de l'Accord-cadre mis à disposition, dont le Bénéficiaire atteste avoir eu connaissance préalablement à la signature des présentes.

Les actes réalisés par le Resah au titre de cet article de l'Accord-cadre sont mis à disposition du(des) Bénéficiaire(s) sur l'Espace acheteur Resah.

Lorsque l'Accord-cadre s'exécute à marchés subséquents passés par le Resah au nom et pour le compte du Bénéficiaire, le Resah est réputé agir comme mandataire sur le fondement de l'article L. 2113-3 du code de la commande publique.

Article 7. Suivi des montants alloués

Le Resah garantit que le montant alloué par lot et par Bénéficiaire au titre des conditions particulières ne dépasse pas le montant maximum global qu'il a fixé dans chaque accord-cadre pour l'application des dispositions du 2° de l'article R. 2162-4 du code de la commande publique. Le signataire des conditions particulières s'engage :

- à suivre, en lien avec chaque Bénéficiaire, les montants qui leur sont alloués, notamment pour apprécier la nécessité de demander au Resah de valider un nouveau montant ;
- à informer le Resah en cas de risque d'atteinte par un ou plusieurs Bénéficiaire(s) des montants qui leur sont alloués.

Chaque Bénéficiaire s'engage à respecter le montant défini dans les conditions particulières. La responsabilité du Resah ne peut être recherchée en cas de dépassement, par l'un quelconque des Bénéficiaire(s), du montant défini dans les conditions particulières.

Lorsque l'Accord-cadre s'exécute à marchés subséquents, le montant alloué correspond au montant maximum du marché subséquent tel que renseigné dans le recueil des besoins. En cas de contradiction, le montant maximum du marché subséquent prime sur tout autre montant figurant dans les conditions particulières.

Article 8. Contribution financière

En contrepartie des services rendus au titre de la mise à disposition, le Resah perçoit une contribution dont le montant figure dans les conditions particulières.

La contribution due au titre de la mise à disposition ne peut pas être fractionnée entre plusieurs Bénéficiaires. Il doit être signé une convention de service d'achat centralisé par Bénéficiaire souhaitant être facturé individuellement ; le tarif alors applicable étant celui applicable aux bénéficiaires seuls.

Le Bénéficiaire facturé renseigne à cet effet les informations de facturation figurant dans les conditions particulières.

Le premier titre de recettes est envoyé dès la date de début de la mise à disposition précisée dans les conditions particulières ou, lorsque l'Accord-cadre est exécuté à marchés subséquents, à la date de notification du marché subséquent conclu pour les besoins du(des) Bénéficiaire(s).

En cas de multiplicité de Bénéficiaires ayant des dates de début d'exécution différentes, la première date sert de point de départ à la facturation. Les autres titres de recettes sont envoyés à cette même date pour les années civiles suivantes jusqu'à la fin de la durée de mise à disposition. Pour le cas où les Bénéficiaires ont des dates de fin d'exécution différentes, la facturation est réalisée jusqu'à la dernière date de fin.

Article 9. Prise d'effet et durée

Lorsque l'Accord-cadre mis à disposition s'exécute par l'émission de bons de commande :

- La mise à disposition prend effet à compter de la date figurant dans les conditions particulières, ou par défaut à la date de leur signature par le Resah, pour une durée courant jusqu'à la date figurant dans les conditions particulières ou, par défaut, jusqu'au terme de l'Accord-cadre.

Lorsque l'Accord-cadre mis à disposition s'exécute par la conclusion de marchés subséquents :

- La mise à disposition prend effet à compter de la date de notification du marché subséquent, pour une durée jusqu'au terme du dernier marché subséquent conclu sur son fondement.

Article 10. Réglementation relative à la protection des données personnelles

Les parties s'engagent à respecter les dispositions légales et réglementaires en vigueur relatives aux traitements des données personnelles et notamment la loi n° 78-17 du 6 janvier 1978 modifiée ainsi que le Règlement Général sur la Protection des Données n° 2016/679. Chacune des parties s'engage en particulier, concernant les traitements de données à caractère personnel dont elle est responsable, à effectuer les formalités requises, à assurer la sécurité et la confidentialité des données et à respecter les droits des personnes concernées. Le Resah n'est nullement responsable ou co-responsable ou sous-traitant s'agissant de la réglementation visée au présent article, dans le cadre de l'exécution des commandes ou marchés passés par son entremise. Le Bénéficiaire n'est pas dispensé de conclure avec le Titulaire de l'accord-cadre mis à disposition un acte juridique conforme aux dispositions de l'article 28 du Règlement général sur la protection des données (RGPD).

Par ailleurs, les informations recueillies dans le cadre de la présente convention font l'objet de traitements informatiques par le Resah responsable de traitement, afin d'assurer la gestion administrative des accords-cadres concernés. Ces informations sont susceptibles de contenir des données permettant l'identification de personnes physiques (signataire de la convention, comptable assignataire, adresse mail de facturation…). Les traitements mis en œuvre ont pour finalité la réalisation d'opérations relatives à la gestion des contrats et à la facturation. Ces données sont conservées durant toute la durée nécessaire à l'exécution de la présente convention et sont destinées exclusivement aux membres de l'équipe projet Resah. Conformément au règlement (UE) 2016/679 dit « Règlement général sur la protection des données », les personnes dont les données à caractère personnel sont collectées disposent à tout moment d'un droit d'accès aux données qui les concernent et peuvent en obtenir la rectification ou exercer leur droit d'opposition en adressant une demande à mesdonnees@resah.fr

Article 11. Dispositions diverses et annexes

Le Resah et les Bénéficiaires auxquels l'Accord-cadre est mis à disposition s'engagent à régler amiablement tout différend relatif à la validité, l'interprétation ou l'exécution des présentes. Les conditions particulières signées sont consultables et téléchargeables sur l'Espace Acheteur. **Contacter le Resah**. Pour toute demande, merci d'envoyer un message sur l'Espace Acheteur : Rendez-vous dans « Mon espace », cliquez sur « Mes questions et réclamations avec le Resah », choisissez « Poser une question ».

ANNEXES 28 ET 29 – APPROBATION DES CONVENTIONS À PASSER AVEC LA CENTRALE D'ACHAT CANUT : ACCORDS-CADRES RELATIFS À LA TÉLÉCOMMUNICATION ET SÉCURISATION DES RÉSEAUX

Convention de mise à disposition de l'accord-cadre « ACQUISITION ET MISE EN OEUVRE DE MATERIELS DE RESEAUX ET DE SOLUTIONS DE SECURITE, MAINTENANCE ET PRESTATIONS ASSOCIEES »
2025_AOO_RESEAUX_SECURISES
(Ci-après la « Convention »)

Entre : La Centrale d'Achat du Numérique et des Télécoms SIRET : 92443595100018	Ci-après « **CANUT** »
Et : CC Albères Côte Vermeille Illibéris SIRET : 20004360200016	Ci-après le « **Bénéficiaire** »

Détails de la demande de mise à disposition (cocher les cases correspondant à votre situation)

X	Mise à disposition de l'Accord-Cadre pour son **établissement seul, dont l'effectif est de :**	
	X	+ de 500 employés
		- de 500 employés
		- de 100 employés

ou

	Mise à disposition de l'Accord-Cadre, pour **l'ensemble du groupement** qu'il représente.
	Mise à disposition de l'Accord-Cadre, pour **un ou plusieurs établissements du groupement** qu'il représente.
Merci de fournir le pouvoir ou mandat de représentation du groupement vis-à-vis de ses membres/bénéficiaires ; Merci de fournir la liste des membres/bénéficiaires du groupement (annexer le fichier proposé par la CANUT à cet effet)	

Statut de l'établissement/groupement

	Est Membre de CANUT	➔ Aucun complément à fournir
	Sollicite l'adhésion à CANUT pour en devenir Membre	➔ Compléter et signer la demande d'adhésion en annexe
X	N'est pas Membre et ne sollicite pas l'adhésion à CANUT	➔ Aucun complément à fournir

Article 1. Objet

La présente Convention définit les modalités de mise à disposition au Bénéficiaire de l'accord-cadre « ACQUISITION ET MISE EN OEUVRE DE MATERIELS DE RESEAUX ET DE SOLUTIONS DE SECURITE, MAINTENANCE ET PRESTATIONS ASSOCIEES ».

L'établissement représentant un groupement peut demander à faire bénéficier de la présente Convention à tout ou partie des établissements composant son groupement. Les établissements Bénéficiaires doivent être listés en Annexe ou dans tout autre document à annexer aux présentes.

Article 2. Durée de la convention

La présente convention entre en vigueur à compter de la signature par CANUT :

- Soit de deux (2) exemplaires originaux dûment signés au préalable par un représentant autorisé du Bénéficiaire ou toute personne ayant pouvoir à cet effet,
- Soit d'un exemplaire signé électroniquement par un représentant autorisé du Bénéficiaire ou toute personne ayant pouvoir à cet effet (à transmettre à « canut@canut.org »).

La présente Convention prend fin de manière automatique à la plus proche de l'une des dates suivantes :

- au terme normal ou anticipé de l'accord-cadre ; ou
- à toute date antérieure décidée par la CANUT, pour non-paiement de la redevance annuelle visée à l'Article 4 ; ou
- à la date d'envoi de la décision de résiliation de la part du Bénéficiaire.

Le Bénéficiaire peut résilier la présente convention par courrier recommandé avec accusé de réception. Les sommes dues au titre des articles 4 et 5 des présentes restent exigibles pour l'année au cours de laquelle la résiliation a été notifiée. Aucun remboursement ne sera effectué par la CANUT.

A réception du courrier informant la CANUT que le Bénéficiaire met un terme à cette convention, la CANUT en informe le titulaire de l'accord-cadre, qui met fin à son exécution à l'égard du Bénéficiaire.

Article 3. Exécution de l'accord-cadre

Le Bénéficiaire est habilité à procéder à l'exécution de l'accord-cadre auprès du/des Titulaire(s) dès lors que la présente convention est entrée en vigueur.

Article 4. Tarification

La CANUT finance la préparation, la mise en œuvre, et le suivi d'exécution de l'accord-cadre (notamment le pilotage du fournisseur, la gestion des avenants, et l'assistance aux Bénéficiaires).
A ce titre, la CANUT facture une **redevance annuelle** en terme à échoir (basée sur l'année civile), au Bénéficiaire de la présente convention.

Lors de la première année d'accès à l'accord-cadre, ce montant sera calculé prorata temporis (différence entre le nombre de mois restant de l'année civile et le mois qui suit la signature de la présente convention).

Remises tarifaires
Si le Bénéficiaire (individuel ou groupement) de la présente convention est déjà bénéficiaire d'un ou plusieurs accords-cadres proposés par la CANUT, pour lesquels une redevance annuelle est facturée, une remise tarifaire sera appliquée conformément aux tableaux suivants :

Coût annuel	Etablissement >=500 employés			Etablissement <500 employés			Etablissement <100 employés		
Structure seule	P.U. HT remisé	Total HT	Total TTC	P.U.HT remisé	Total HT	TTC	P.U.HT remisé	Total HT	TTC
1er accord-cadre	600 €	600 €	720 €	300 €	300 €	360 €	150 €	150 €	180 €
2 accords-cadres remise 20%	480 €	960 €	1 152 €	240 €	480 €	576 €	120 €	240 €	288 €
3 accords-cadres remise 30%	420 €	1 260 €	1 512 €	210 €	630 €	756 €	105 €	315 €	378 €
4 accords-cadres remise 40%	360 €	1 440 €	1 728 €	180 €	720 €	864 €	90 €	360 €	432 €
5 accords-cadres remise 45%	330 €	1 650 €	1 980 €	165 €	825 €	990 €	83 €	413 €	495 €
6 accords-cadres remise 50% = PLAFOND	300 €	1 800 €	2 160 €	150 €	900 €	1 080 €	75 €	450 €	540 €

Coût annuel par groupe de structures*	>=400 structures	>=350 < 400 structures	>=300 < 350 structures	>=250 < 300 structures	>=200 < 250 structures	>=150 < 200 structures	>=100 < 150 structures	>= 50 < 100 structures	< 50 structures
Groupe de structures	**Nous consulter**	Total HT	Total HT	Total HT	Total HT	Total HT	Total HT	Total HT	Total HT
1er accord-cadre		5 000 €	4 500 €	4 000 €	3 500 €	3 000 €	2 500 €	2 000 €	1 500 €
2 accords-cadres remise 2%		9 800 €	8 820 €	7 840 €	6 860 €	5 880 €	4 900 €	3 920 €	2 940 €
3 accords-cadres remise 4%		14 400 €	12 960 €	11 520 €	10 080 €	8 640 €	7 200 €	5 760 €	4 320 €
4 accords-cadres remise 6%		18 800 €	16 920 €	15 040 €	13 160 €	11 280 €	9 400 €	7 520 €	5 640 €
5 accords-cadres remise 8%		23 000 €	20 700 €	18 400 €	16 100 €	13 800 €	11 500 €	9 200 €	6 900 €
6 accords-cadres remise 10% = PLAFOND		27 000 €	24 300 €	21 600 €	18 900 €	16 200 €	13 500 €	10 800 €	8 100 €

*Groupe de structures : Métropoles, CA, CC, Syndicats Mixtes, OPSN, etc.

Exemple : Un établissement de 300 employés souscrit à un accord-cadre le 15 mars année « n », puis à un second le 9 septembre année « n ».
*Redevances dues l'année « n » : (9/12)*300+(3/12)*240 = 225+60 = 285€ HT (**342 € TTC**)*
*Redevances dues l'année « n+1 » pour 2 accords-cadres en année pleine : 480€ HT (**576 € TTC**)*

Article 5. Facturation et délai de paiement

La facture est établie lors de la souscription à cet accord-cadre, puis au début de chaque année civile (facturation en terme à échoir). Le droit d'accès à l'accord-cadre objet de la présente convention doit être réglé au plus tard 30 jours après l'émission de la facture par CANUT.
La CANUT ne facturera pas les montants inférieurs à 50€ HT.

Dans le cas des groupements, la facture est adressée à la personne morale signataire de la présente convention, qui règle la totalité de la somme due pour tout ou partie du groupement. Les factures ne seront pas adressées aux établissements membres du groupement.

Merci d'indiquer les éléments CHORUS PRO (ou FREEDZ) pour le dépôt de facture :

Code service :	**INFORMATIQUE**
Code/n° engagement :	

Si votre établissement n'utilise pas CHORUS ou FREEDZ, merci d'indiquer les éléments pour l'envoi de la facture de redevance :

Article 6. Confidentialité

Le Bénéficiaire s'engage à ne pas divulguer, sous quelque forme que ce soit, les informations, renseignements ou documents relatifs à l'accord-cadre dont il bénéficie.

Article 7. Contacts

Le Bénéficiaire s'engage à maintenir à jour ses contacts sur le portail CANUT afin de recevoir les communications relatives à l'accord-cadre : avenants, alertes, événements, questionnaires qualité, etc…

Article 8. Responsabilité

La CANUT ne peut être tenue responsable de défauts constatés dans l'exécution de l'accord-cadre régulièrement mis à disposition du Bénéficiaire.

La CANUT ne peut être tenue pour responsable de retards de livraison ou de paiement dont la cause résulte de l'exécution de l'accord-cadre, ou des relations entre le Bénéficiaire et le titulaire.

Les contentieux nés de l'exécution de l'accord-cadre mis à disposition au titre de la présente convention, relèvent de la relation individuelle entre le Bénéficiaire et le(s) titulaire(s).

Article 9. Pouvoir

Le signataire de la présente convention doit avoir pouvoir d'engager son établissement ou personne morale.

Fait à	Fait à LYON,
Le	Le
Nom et qualité	Le Président de la CANUT Ou par délégation,

Annexe 1 : Membres/bénéficiaires du groupement

Le groupement souscripteur doit fournir à l'appui de sa souscription le pouvoir ou mandat de représentation de ses membres/bénéficiaires.

La souscription du groupement à l'accord-cadre **« ACQUISITION ET MISE EN OEUVRE DE MATERIELS DE RESEAUX ET DE SOLUTIONS DE SECURITE, MAINTENANCE ET PRESTATIONS ASSOCIEES »** donne la capacité à ses membres/bénéficiaires d'exécuter l'accord-cadre pour leur propre compte selon les conditions détaillées dans lesdites pièces, qui sont disponibles pour chaque membre/bénéficiaire du groupement sur le portail CANUT (https://portail.canut.org).
Il appartient au groupement d'informer ses membres/bénéficiaires de cette souscription groupée, et de la disponibilité des pièces de l'accord-cadre sur le portail CANUT et/ou de les leurs transmettre.

La liste des membres/bénéficiaires du groupement sera utilisée afin de provisionner leurs souscriptions sur le portail de la CANUT (sans aucun frais), et sera portée à la connaissance du/des Titulaire(s) de l'accord-cadre.

Afin d'assurer la réussite du provisionnement de ces souscriptions, la liste des établissements couverts par la présente convention doit être complétée de manière exhaustive (un fichier peut être fourni en annexe à la convention, dans le même document PDF) :

SIRET	NOM	COURRIEL d'un point de contact

***Annexe 2** : **Demande d'Adhésion à la CANUT**

Nom de l'établissement ou du groupement :	SIRET

Objet : Demande d'adhésion à CANUT

L'établissement/Le groupement reconnaît avoir pris connaissance de l'objet associatif et des statuts de la CANUT disponibles sur simple demande.

Conformément aux statuts de la CANUT, cette adhésion sera confirmée par décision de son Président ou de son représentant, matérialisée par la signature de la convention de mise à disposition dont cette demande est une annexe.

Fait à le

Pour l'établissement :

Nom prénom

Fonction

Convention de mise à disposition de l'accord-cadre « FOURNITURE DE SERVICES DE TELECOMMUNICATION (FIXE, MOBILE, DONNEES, SECOURS), FIBRE NOIRE, COUVERTURE INDOOR, APPAREILS MOBILES, ET SERVICES ASSOCIES »
2024_AOO_TELECOMS
(Ci-après la « Convention »)

Entre : La Centrale d'Achat du Numérique et des Télécoms SIRET : 92443595100018	Ci-après « **CANUT** »
Et : CC Albères Côte Vermeille Illibéris SIRET : 20004360200016	Ci-après le « **Bénéficiaire** »

Détails de la demande de mise à disposition (cocher les cases correspondant à votre situation)

X	Mise à disposition de l'Accord-Cadre pour son **établissement seul, dont l'effectif est de :**	
	X	+ de 500 employés
		- de 500 employés
		- de 100 employés

ou

	Mise à disposition de l'Accord-Cadre, pour **l'ensemble du groupement** qu'il représente.
	Mise à disposition de l'Accord-Cadre, pour **un ou plusieurs établissements du groupement** qu'il représente.
Merci de fournir le pouvoir ou mandat de représentation du groupement vis-à-vis de ses membres/bénéficiaires ; Merci de fournir la liste des membres/bénéficiaires du groupement (compléter ou annexer la liste au format proposé par la CANUT à cet effet)	

Statut de l'établissement/groupement

	Est Membre de CANUT	➔ Aucun complément à fournir
	Sollicite l'adhésion à CANUT pour en devenir Membre	➔ Compléter et signer la demande d'adhésion en annexe
X	N'est pas Membre et ne sollicite pas l'adhésion à CANUT	➔ Aucun complément à fournir

Article 1. Objet

La présente Convention définit les modalités de mise à disposition au Bénéficiaire de l'accord-cadre « **FOURNITURE DE SERVICES DE TELECOMMUNICATION (FIXE, MOBILE, DONNEES, SECOURS), FIBRE NOIRE, COUVERTURE INDOOR, APPAREILS MOBILES, ET SERVICES ASSOCIES** ».

L'établissement représentant un groupement peut demander à faire bénéficier de la présente Convention à tout ou partie des établissements composant son groupement. Les établissements Bénéficiaires doivent être listés en Annexe ou dans tout autre document à annexer aux présentes.

Article 2. Durée de la convention

La présente convention entre en vigueur à compter de la signature par CANUT :

- Soit d'un exemplaire signé électroniquement par un représentant autorisé du Bénéficiaire ou toute personne ayant pouvoir à cet effet (à transmettre à « canut@canut.org »).
- Soit de deux (2) exemplaires originaux dûment signés au préalable par un représentant autorisé du Bénéficiaire ou toute personne ayant pouvoir à cet effet,

La présente Convention prend fin de manière automatique à la plus proche de l'une des dates suivantes :

- au terme normal ou anticipé de l'accord-cadre ; ou
- à toute date antérieure décidée par la CANUT, pour non-paiement de la redevance annuelle visée à l'Article 4 ; ou
- à la date d'envoi de la décision de résiliation de la part du Bénéficiaire.

Le Bénéficiaire peut résilier la présente convention par courrier recommandé avec accusé de réception. Les sommes dues au titre des articles 4 et 5 des présentes restent exigibles pour l'année au cours de laquelle la résiliation a été notifiée. Aucun remboursement ne sera effectué par la CANUT.

A réception du courrier informant la CANUT que le Bénéficiaire met un terme à cette convention, la CANUT en informe le titulaire de l'accord-cadre, qui met fin à son exécution à l'égard du Bénéficiaire.

Article 3. Exécution de l'accord-cadre

Le Bénéficiaire est habilité à procéder à l'exécution de l'accord-cadre auprès du/des Titulaire(s) dès lors que la présente convention est entrée en vigueur.

Article 4. Tarification

La CANUT finance la préparation, la mise en œuvre, et le suivi d'exécution de l'accord-cadre (notamment le pilotage du fournisseur, la gestion des avenants, et l'assistance aux Bénéficiaires).
A ce titre, la CANUT facture une **redevance annuelle en terme à échoir** (basée sur l'année civile), au Bénéficiaire de la présente convention.

Lors de la première année d'accès à l'accord-cadre, ce montant sera calculé prorata temporis (différence entre le nombre de mois restant de l'année civile et le mois qui suit la signature de la présente convention).

Remises tarifaires
Si le Bénéficiaire (individuel ou groupement) de la présente convention est déjà bénéficiaire d'un ou plusieurs accords-cadres proposés par la CANUT, pour lesquels une redevance annuelle est facturée, une remise tarifaire sera appliquée conformément aux tableaux suivants :

Coût annuel	Etablissement >=500 employés			Etablissement <500 employés			Etablissement <100 employés		
Etablissement seul	P.U. HT remisé	Total HT	Total TTC	P.U.HT remisé	Total HT	TTC	P.U.HT remisé	Total HT	TTC
1er marché	600 €	600 €	720 €	300 €	300 €	360 €	150 €	150 €	180 €
2 marchés remise 20%	480 €	960 €	1 152 €	240 €	480 €	576 €	120 €	240 €	288 €
3 marchés remise 30%	420 €	1 260 €	1 512 €	210 €	630 €	756 €	105 €	315 €	378 €
4 marchés remise 40%	360 €	1 440 €	1 728 €	180 €	720 €	864 €	90 €	360 €	432 €
5 marchés remise 45%	330 €	1 650 €	1 980 €	165 €	825 €	990 €	83 €	413 €	495 €
6 marchés remise 50% = PLAFOND	300 €	1 800 €	2 160 €	150 €	900 €	1 080 €	75 €	450 €	540 €

Coût annuel par Groupement	>=400 structures	>=350 < 400 structures	>=300 < 350 structures	>=250 < 300 structures	>=200 < 250 structures	>=150 < 200 structures	>=100 < 150 structures	>= 50 < 100 structures	< 50 structures
Groupement	**Nous consulter**	Total HT	Total HT	Total HT	Total HT	Total HT	Total HT	Total HT	Total HT
1er marché		5 000 €	4 500 €	4 000 €	3 500 €	3 000 €	2 500 €	2 000 €	1 500 €
2 marchés remise 2%		9 800 €	8 820 €	7 840 €	6 860 €	5 880 €	4 900 €	3 920 €	2 940 €
3 marchés remise 4%		14 400 €	12 960 €	11 520 €	10 080 €	8 640 €	7 200 €	5 760 €	4 320 €
4 marchés remise 6%		18 800 €	16 920 €	15 040 €	13 160 €	11 280 €	9 400 €	7 520 €	5 640 €
5 marchés remise 8%		23 000 €	20 700 €	18 400 €	16 100 €	13 800 €	11 500 €	9 200 €	6 900 €
6 marchés remise 10% = PLAFOND		27 000 €	24 300 €	21 600 €	18 900 €	16 200 €	13 500 €	10 800 €	8 100 €

Exemple : Un établissement de 300 employés souscrit à un accord-cadre le 15 mars année « n », puis à un second le 9 septembre année « n ».
*Redevances dues l'année « n » : (9/12)*300+(3/12)*240 = 225+60 = 285€ HT (**342 € TTC**)*
*Redevances dues l'année « n+1 » pour 2 accords-cadres en année pleine : 480€ HT (**576 € TTC**)*

Article 5. Facturation et délai de paiement

La facture est établie lors de la souscription à cet accord-cadre, puis au début de chaque année civile (facturation en terme à échoir). Le droit d'accès à l'accord-cadre objet de la présente convention doit être réglé au plus tard 30 jours après l'émission de la facture par la CANUT.
La CANUT ne facturera pas les montants inférieurs à 50€ HT.

Dans le cas des groupements, la facture est adressée à la personne morale signataire de la présente convention, qui règle la totalité de la somme due pour tout ou partie du groupement. Les factures ne seront pas adressées aux établissements membres du groupement.

Merci d'indiquer les éléments CHORUS PRO (ou FREEDZ) pour le dépôt de facture :

Code service :	**INFORMATIQUE**
Code/n° engagement :	

Si votre établissement n'utilise pas CHORUS ou FREEDZ, merci d'indiquer les éléments pour l'envoi de la facture de redevance :

Article 6. Confidentialité

Le Bénéficiaire s'engage à ne pas divulguer, sous quelque forme que ce soit, les informations, renseignements ou documents relatifs à l'accord-cadre dont il bénéficie.

Article 7. Contacts

Le Bénéficiaire s'engage à maintenir à jour ses contacts sur le portail CANUT afin de recevoir les communications relatives à l'accord-cadre : avenants, alertes, événements, questionnaires qualité, etc…

Article 8. Responsabilité

La CANUT ne peut être tenue responsable de défauts constatés dans l'exécution de l'accord-cadre régulièrement mis à disposition du Bénéficiaire.

La CANUT ne peut être tenue pour responsable de retards de livraison ou de paiement dont la cause résulte de l'exécution de l'accord-cadre, ou des relations entre le Bénéficiaire et le titulaire.

Les contentieux nés de l'exécution de l'accord-cadre mis à disposition au titre de la présente convention, relèvent de la relation individuelle entre le Bénéficiaire et le(s) titulaire(s).

Article 9. Pouvoir

Le signataire de la présente convention doit avoir pouvoir d'engager son établissement ou personne morale.

Fait à	Fait à LYON,
Le	Le
Nom et qualité	Le Directeur Général de la CANUT

Annexe 1 : Membres/bénéficiaires du groupement

Le groupement souscripteur doit fournir à l'appui de sa souscription le pouvoir ou mandat de représentation de ses membres/bénéficiaires.

La souscription du groupement à l'accord-cadre « FOURNITURE DE SERVICES DE TELECOMMUNICATION (FIXE, MOBILE, DONNEES, SECOURS), FIBRE NOIRE, COUVERTURE INDOOR, APPAREILS MOBILES, ET SERVICES ASSOCIES » donne la capacité à ses membres/bénéficiaires d'exécuter l'accord-cadre pour leur propre compte selon les conditions détaillées dans lesdites pièces, qui sont disponibles pour chaque membre/bénéficiaire du groupement sur le portail CANUT (https://portail.canut.org).
Il appartient au groupement d'informer ses membres/bénéficiaires de cette souscription groupée, et de la disponibilité des pièces de l'accord-cadre sur le portail CANUT et/ou de les leurs transmettre.

La liste des membres/bénéficiaires du groupement sera utilisée afin de provisionner leurs souscriptions sur le portail de la CANUT (sans aucun frais), et sera portée à la connaissance du/des Titulaire(s) de l'accord-cadre.

Afin d'assurer la réussite du provisionnement de ces souscriptions, la liste des établissements couverts par la présente convention doit être complétée de manière exhaustive (la liste peut être fournie en annexe à la convention, **dans le même document PDF**) :

SIRET	NOM	COURRIEL d'un point de contact

***Annexe 2** : **Demande d'Adhésion à la CANUT**

Nom de l'établissement ou du groupement :	SIRET

Objet : Demande d'adhésion à CANUT

L'établissement/Le groupement reconnaît avoir pris connaissance de l'objet associatif et des statuts de la CANUT disponibles sur simple demande.

Conformément aux statuts de la CANUT, cette adhésion sera confirmée par décision de son Directeur Général ou de son représentant légal, matérialisée par la signature de la convention de mise à disposition dont cette demande est une annexe.

Fait à le

Pour l'établissement :

Nom prénom

Fonction

ANNEXES 30 À 34 – MISE À JOUR DU TABLEAU DES EFFECTIFS

COMMUNAUTÉ DE COMMUNES ALBÈRES CÔTE VERMEILLE ILLIBÉRIS - Tableau des effectifs des emplois permanents au 01/07/2026

FONCTIONNAIRES TERRITORIAUX												
FILIÈRES	GRADES	Taux de l'emploi	Postes ouverts	Effectifs budgétaires	Postes pourvus		Postes vacants	Effectifs pourvus sur emplois budgétaires en ETP				
								Nombre d'Agents titulaires		Nombre d'Agents non titulaires		Total
					H	F		H	F	H	F	En ETP
ADMINISTRATIVE	DGS 40 à 80 000 habitants	100%	1	1,00	1	0	0	1,00	0,00	0,00	0,00	1,00
	DGA de 40 à 150 000 habitants	100%	1	1,00	0	1	0	0,00	1,00	0,00	0,00	1,00
	Attaché territorial hors classe TC	100%	3	1,00	0	1	2	0,00	1,00	0,00	0,00	1,00
	Attaché Principal TC	100%	7	6,21	0	5	2	0,00	5,00	0,00	0,00	5,00
	Attaché territorial TC	100%	9	9,00	2	6	1	2,00	5,00	0,00	1,00	8,00
	Rédacteur principal 1ère classe TC	100%	7	6,00	1	5	1	1,00	5,00	0,00	0,00	6,00
	Rédacteur principal 2ème classe TC	100%	8	7,00	0	7	1	0,00	7,00	0,00	0,00	7,00
	Rédacteur territorial TC	100%	11	10,50	0	10	1	0,00	7,00	0,00	3,00	10,00
	Adjoint Administratif principal 1ère classe TC	100%	17	17,00	0	17	0	0,00	17,00	0,00	0,00	17,00
	Adjoint administratif principal 1ère classe à TNC 28/35	80%	1	0,80	0	1	0	0,00	1,00	0,00	0,00	0,80
	Adjoint administratif principal 1ère classe à TNC 22,50/35	64,29%	1	0,64	0	1	0	0,00	1,00	0,00	0,00	0,64
	Adjoint Administratif principal 2ème classe TC	100%	4	4,00	1	3	0	1,00	3,00	0,00	0,00	4,00
	Adjoint administratif à TNC 28/35	80%	1	0,80	0	1	0	0,00	1,00	0,00	0,00	0,80
	Adjoint administratif TC	100%	10	9,00	0	9	1	0,00	8,00	0,00	1,00	9,00
TOTAL FILIÈRE ADMINISTRATIVE			81	73,95	5	67	9	5,00	62,00	0,00	5,00	71,24
	Assistant de conservation principal 2ème classe TC	100%	1	0,80	0	1	0	0,00	1,00	0,00	0,00	1,00
	Assistant de conservation TC	100%	2	2,00	0	2	0	0,00	2,00	0,00	0,00	2,00
	Adjoint du patrimoine principal 1ère classe TC	100%	10	10,00	4	6	0	4,00	6,00	0,00	0,00	10,00
	Adjoint du patrimoine principal 1ère classe à TNC 21/35	60%	1	0,60	0	1	0	0,00	1,00	0,00	0,00	0,60
	Adjoint du patrimoine principal 2ème classe TC	100%	3	3,00	0	3	0	0,00	3,00	0,00	0,00	3,00
	Adjoint du patrimoine TC	100%	14	12,00	4	7	3	4,00	7,00	0,00	0,00	11,00
	Adjoint du patrimoine à TNC 22/35	62,86%	1	0,63	0	1	0	0,00	1,00	0,00	0,00	0,63
	Adjoint du patrimoine à TNC 20/35	57,14%	1	0,57	0	0	1	0,00	0,00	0,00	0,00	0,00
TOTAL FILIÈRE CULTURELLE			33	29,60	8	21	4	8	21,00	0,00	0,00	28,23
TECHNIQUE	Ingénieur principal TC	100%	1	1,00	1	0	0	1,00	0,00	0,00	0,00	1,00
	Ingénieur TC	100%	3	3,00	2	1	0	2,00	0,00	0,00	1,00	3,00
	Technicien principal 1ère classe TC	100%	4	3,00	2	1	1	2,00	1,00	0,00	0,00	3,00
	Technicien principal 2ème classe TC	100%	3	2,00	2	0	1	2,00	0,00	0,00	0,00	2,00
	Technicien TC	100%	1	1,00	0	0	1	0,00	0,00	0,00	1,00	1,00
	Agent de Maîtrise principal TC	100%	8	8,00	8	0	0	8,00	0,00	0,00	0,00	8,00
	Agent de Maîtrise TC	100%	10	8,83	5	3	2	5,00	3,00	0,00	0,00	8,00
	Adjoint Technique principal 1ère classe TC	100%	14	13,50	2	12	0	2,00	12,00	0,00	0,00	14,00
	Adjoint Technique principal 2ème classe TC	100%	8	5,50	5	1	2	5,00	1,00	0,00	0,00	6,00
	Adjoint Technique principal 2ème classe à TNC 20/35	57,14%	1	0,57	0	1	0	0,00	1,00	0,00	0,00	0,57
	Adjoint Technique TC	100%	29	27,33	9	16	4	9,00	16,00	0,00	1,00	26,00
	Adjoint Technique à TNC 30/35	85,71%	2	1,71	0	2	0	0,00	2,00	0,00	0,00	1,71
	Adjoint Technique à TNC 28/35	80,00%	4	2,40	0	3	1	0,00	3,00	0,00	0,00	2,40
	Adjoint Technique à TNC 26/35	74,29%	2	1,11	0	1	1	0,00	1,00	0,00	0,00	0,74
	Adjoint Technique à TNC 20/35	57,14%	2	1,14	0	0	2	0,00	1,00	0,00	1,00	1,14
	Adjoint Technique à TNC 17,5/35	50,00%	2	1,00	0	0	2	0,00	0,00	0,00	1,00	0,50
TOTAL FILIÈRE TECHNIQUE			94	81,11	36	41	17	36	41	0	5,00	79,07

ANIMATION	Animateur principal 1ère classe TC	100%	4	3,00	3	0	1	3,00	0,00	0,00	0,00	3,00
	Animateur principal 2ème classe TC	100%	5	5,00	4	1	0	4,00	1,00	0,00	0,00	5,00
	Animateur TC	100%	12	10,75	6	4	2	6,00	4,00	0,00	0,00	10,00
	Adjoint d'animation principal 1ère classe TC	100%	15	15,00	1	13	1	1,00	13,00	0,00	0,00	14,00
	Adjoint d'animation principal 1ère classe à TNC 32/35	91,43%	1	0,91	0	1	0	0,00	1,00	0,00	0,00	0,91
	Adjoint d'animation principal 1ère classe à TNC 31,5/35	90%	1	0,90	0	1	0	0,00	1,00	0,00	0,00	0,90
	Adjoint d'animation principal 1ère classe à TNC 31/35	88,57%	1	0,89	0	1	0	0,00	1,00	0,00	0,00	0,89
	Adjoint d'animation principal 1ère classe à TNC 28/35	80%	2	1,60	0	2	0	0,00	2,00	0,00	0,00	1,60
	Adjoint d'animation principal 1ère classe à TNC 18,5/35	52,86%	1	0,53	0	1	0	0,00	1,00	0,00	0,00	0,53
	Adjoint d'animation principal 1ère classe à TNC 17,5/35	50%	1	0,50	0	1	0	0,00	1,00	0,00	0,00	0,50
	Adjoint d'animation principal 2ème classe TC	100%	14	13,00	5	7	2	5,00	7,00	0,00	0,00	12,00
	Adjoint d'animation principal 2ème classe à TNC 32/35	91,43%	9	8,00	0	8	1	0,00	8,00	0,00	0,00	7,31
	Adjoint d'animation principal 2ème classe à TNC 31/35	88,57%	1	0,89	0	1	0	0,00	1,00	0,00	0,00	0,89
	Adjoint d'animation principal 2ème classe à TNC 30/35	85,71%	9	7,71	1	8	0	1,00	8,00	0,00	0,00	7,71
	Adjoint d'animation principal 2ème classe à TNC 29/35	80%	2	1,60	1	1	0	1,00	1,00	0,00	0,00	1,60
	Adjoint d'animation principal 2ème classe à TNC 28/35	80%	4	3,20	2	2	0	1,00	1,00	1,00	1,00	3,20
	Adjoint d'animation principal 2ème classe à TNC 25/35	71,43%	1	0,71	0	1	0	0,00	1,00	0,00	0,00	0,71
	Adjoint d'animation principal 2ème classe à TNC 20/35	57,14%	2	1,14	0	2	0	0,00	2,00	0,00	0,00	1,14
	Adjoint d'animation principal 2ème classe à TNC 18/35	51,43%	1	0,51	0	1	0	0,00	1,00	0,00	0,00	0,51
	Adjoint d'animation TC	100%	9	8,50	1	5	3	1,00	5,00	0,00	0,00	6,00
	Adjoint d'animation à TNC 32/35	91,43%	2	1,83	1	1	0	1,00	1,00	0,00	0,00	1,83
	Adjoint d'animation à TNC 31/35	88,57%	7	6,20	3	3	1	3,00	3,00	0,00	0,00	5,31
	Adjoint d'animation à TNC 30/35	85,71%	10	8,57	3	6	1	3,00	6,00	0,00	0,00	7,71
	Adjoint d'animation à TNC 29/35	82,86%	4	3,31	1	3	0	1,00	3,00	0,00	0,00	3,31
	Adjoint d'animation à TNC 28/35	80%	18	14,40	4	8	6	4,00	6,00	0,00	2,00	9,60
	Adjoint d'animation à TNC 25/35	71,43%	6	6,00	1	5	0	0,00	4,00	1,00	1,00	4,29
	Adjoint d'animation à TNC 24/35	68,57%	1	0,69	1	0	0	1,00	0,00	0,00	0,00	0,69
	Adjoint d'animation à TNC 23/35	65,71%	2	1,31	1	0	1	1,00	0,00	0,00	0,00	0,66
	Adjoint d'animation à TNC 20/35	57,14%	6	3,43	1	3	2	0,00	3,00	1,00	0,00	2,29
	Adjoint d'animation à TNC 17,5/35	50%	2	1,00	0	1	1	0,00	1,00	0,00	0,00	0,50
	Adjoint d'animation à TNC 8/35	23%	1	0,23	1	0	0	0,23	0,00	0,00	1,00	0,28
	Adjoint d'animation à TNC 7/35	20%	1	0,20	1	0	0	0,20	0,00	0,00	1,00	0,24
	Adjoint d'animation à TNC 4/35	11%	2	0,23	0	2	0	0,00	0,00	0,00	2,00	0,23
TOTAL FILIÈRE ANIMATION			**157**	**131,75**	**42,00**	**93,00**	**22,00**	**37,43**	**87,00**	**3,00**	**8,00**	**115,35**
MÉDICO TECHNIQUE	Cadre de santé	100%	1	1,00	0	1	0	0,00	1,00	0,00	0,00	1,00
TOTAL FILIÈRE SOCIALE			**1**	**1,00**	**0**	**1**	**0**	**0**	**1**	**0**	**0**	**1**

	Infirmière de soins généraux de classe supérieure TC	100%	1	1,00	0	0	1	0,00	0,00	0,00	0,00	0,00
	Infirmière en soins généraux TC	100%	2	2,00	0	2	0	0,00	2,00	0,00	0,00	2,00
	Puéricultrice hors classe TC	100%	1	1,00	0	1	0	0,00	1,00	0,00	0,00	1,00
	Psychologue à TNC 10/35	28,57%	1	0,29	0	0	1	0,00	0,00	0,00	1,00	0,29
	Psychologue à TNC 2/35	5,71%	1	0,06	0	0	1	0,00	0,00	0,00	0,00	0,00
	Auxiliaire de puériculture de classe supérieure TC	100%	6	6,00	0	6	0	0,00	6,00	0,00	0,00	6,00
	Auxiliaire de puériculture de classe normale TC	100%	7	7,00	0	5	2	0,00	5,00	0,00	0,00	5,00
	Agent social principal 1ère classe TC	100%	17	17,00	0	17	0	0,00	17,00	0,00	0,00	17,00
	Agent social principal 1ère classe à TNC 18/35	51,43%	1	0,51	0	1	0	0,00	1,00	0,00	0,00	0,51
	Agent social principal 1ère classe à TNC 16,5/35	47,14%	1	0,47	0	1	0	0,00	1,00	0,00	0,00	0,47
	Agent social principal 2ème classe TC	100%	13	12,25	0	12	1	0,00	12,00	0,00	0,00	12,00
	Agent social principal 2ème classe à TNC 28/35	80%	1	0,80	0	1	0	0,00	1,00	0,00	0,00	0,80
	Agent social TC	100%	15	15,00	0	11	4	0,00	9,00	0,00	2,00	11,00
	Agent social à TNC 28/35	80%	3	3,00	0	1	2	0,00	1,00	0,00	0,00	0,80
	Agent social à TNC 24,5/35	70%	1	1,00	0	1	0	0,00	1,00	0,00	0,00	0,70
	Agent social à TNC 17,5/35	50,00%	3	1,50	0	0	3	0,00	0,00	0,00	1,00	0,50
	Agent social à TNC 18/35	51,43%	1	0,51	0	0	1	0,00	0,00	0,00	0,00	0,00
TOTAL FILIÈRE MÉDICO SOCIALE			**75**	**69,39**	**0**	**59**	**16**	**0**	**57**	**0**	**4**	**58,07**
SOCIALE	Educateur de jeunes enfants de classe exceptionnelle TC	100%	7	7,00	0	7	0	0,00	7,00	0,00	0,00	7,00
	Educateur de jeunes enfants TC	100%	13	13,00	1	6	6	1,00	6,00	0,00	3,00	10,00
	Assistant socio-éducatif à TNC 20/35	57,14%	1	0,57	0	0	1	0,00	0,00	0,00	1,00	0,57
TOTAL FILIÈRE SOCIALE			**21**	**21**	**1**	**13**	**7**	**1**	**13**	**0**	**4**	**18**
SPORTIVE	Conseiller des activités physiques et sportives	100%	1	1,00	0	0	1	0,00	0,00	0,00	0,00	0,00
	Educateur des activités physiques et sportives principal 2ème classe TC	100%	2	0,42	0	1	1	0,00	1,00	0,00	0,00	1,00
	Opérateur des activités physiques et sportives principal TC	100%	2	2,00	0	2	0	0,00	2,00	0,00	0,00	2,00
	Opérateur des activités physiques et sportives qualifié TC	100%	2	2,00	1	0	1	1,00	0,00	0,00	1,00	2,00
TOTAL FILIÈRE SPORTIVE			**7**	**5**	**1**	**3**	**3**	**1**	**3**	**0**	**1**	**5**
TOTAL EMPLOIS FONCTIONNAIRES TERRITORIAUX			**469**	**413**	**93**	**298**	**78**	**88**	**285**	**3**	**27**	**376**

CONTRATS DE DROIT PRIVÉ-ACCORD ENTREPRISE												
EMPLOIS	GRADE DE RÉFÉRENCE	Taux d'emploi	Postes ouverts	ETP budgétés	Postes pourvus		Postes vacants	Nombre d'Agents titulaires		Nombre d'Agents non titulaires		Total
					H	F		H	F	H	F	En ETP
GEMAPI	Ingénieur principal TC	100%	1	1,00	1	0	0	0,00	0,00	1,00	0,00	1,00
SIG	Technicien principal 1ère classe TC	100%	1	1,00	1	0	0	0,00	0,00	1,00	0,00	1,00
GARAGE	Agent de maitrise TC	100%	1	1,00	1	0	0	0,00	0,00	1,00	0,00	1,00
Agents SIG	Technicien TC	100%	1	1,00	0	0	1	0,00	0,00	1,00	0,00	1,00
TOTAL DES EMPLOIS ACCORD D'ENTREPRISE			**4**	**4,00**	**3**	**0**	**1**	**0,00**	**0,00**	**4,00**	**0,00**	**4,00**

CONTRATS À DURÉE INDÉTERMINÉE DE DROIT PUBLIC												
SERVICES	EMPLOIS	Taux d'emploi	Postes ouverts	ETP budgétés	Postes pourvus		Postes vacants	Nombre d'Agents titulaires		Nombre d'Agents non titulaires		Total pourvu
					H	F		H	F	H	F	En ETP
EAJE	Éducateur de jeunes enfants de classe exceptionnelle TC	100%	1	1,00	0	1	0	0,00	0,00	0,00	1,00	1,00
ALSH	Adjoint d'animation à TNC 6,5/35	18,57%	1	0,19	0	0	1	0,00	0,00	0,00	0,00	0,00
DSI	Technicien principal 1ère classe TC	100%	1	1,00	1	0	0	0,00	0,00	1,00	0,00	1,00
TOTAL DES CDI DE DROIT PUBLIC			**3**	**2,19**	**1**	**1**	**1**	**0,00**	**0,00**	**1,00**	**1,00**	**2,00**

RÉCAPITULATIF	Postes ouverts	ETP budgétés	Postes pourvus		Postes vacants	Nombres d'agents titulaires		Nombre d'agents non titulaires		Total pourvu
			H	F		H	F	H	F	en ETP
TOTAL EMPLOIS FONCTIONNAIRES TERRITORIAUX	469,00	412,79	93,00	298,00	78,00	88,43	285,00	3,00	27,00	375,54
TOTAL EMPLOIS DE DROIT PRIVÉ - ACCORD D'ENTREPRISE	4,00	4,00	3,00	0,00	1,00	0,00	0,00	4,00	0,00	4,00
TOTAL EMPLOIS CDI DE DROIT PUBLIC	3,00	2,19	1,00	1,00	1,00	0,00	0,00	1,00	1,00	2,00
TOTAL GÉNÉRAL	**476,00**	**418,98**	**97,00**	**299,00**	**80,00**	**88,43**	**285,00**	**8,00**	**28,00**	**381,54**

COMMUNAUTÉ DE COMMUNES ALBÈRES CÔTE VERMEILLE ILLIBÉRIS - Tableau des effectifs des emplois non permanents au 01/07/2026

CONTRATS À DURÉE DÉTERMINÉE DE DROIT PUBLIC - AGENTS RECRUTÉS SUR EMPLOI TEMPORAIRE (ACCROISSEMENT TEMPORAIRE D'ACTIVITE art. L332-23-1°)							
EMPLOIS	Taux d'emploi	Postes ouverts	ETP budgétés	Postes pourvus		Postes vacants	Total pourvu
				H	F		ETP
Adjoint administratif TC	100%	2	2,00	0	1	1	1,00
Adjoint administratif TNC 17,5	50%	2	0,50	0	2	0	1,00
TOTAL FILIÈRE ADMINISTRATIVE		**4**	**2,5**	**0**	**3**	**1**	**2**
Adjoint technique TC	100%	7	6,50	1	6	0	7,00
Adjoint technique TNC 25/35	71,43%	2	2,00	0	0	2	0,00
Adjoint technique TNC 20/35	57,14%	2	2,00	0	1	1	0,57
Adjoint technique TNC 19/35	54,29%	2	2,00	0	1	1	0,54
Adjoint technique TNC 17,5/35	50%	3	3,00	0	2	1	1,00
TOTAL FILIÈRE TECHNIQUE		**16**	**15,5**	**1**	**10**	**5**	**9,11**
Educateur de jeunes enfants	100%	4	4,00	0	3	1	3,00
Auxiliaire de puériculture principal	100%	1	1,00	0	1	0	1,00
Auxiliaire de puériculture de classe	100%	4	4,00	0	2	2	2,00
Agent social TC	100%	5	5,00	0	3	2	3,00
Agent social TNC 21/35	60%	1	0,60	0	0	1	0,00
Agent social TNC 20/35	57,14%	2	1,14	0	0	2	0,00
Agent social TNC 17,5/35	50%	3	1,50	0	0	3	0,00
TOTAL FILIÈRE MÉDICO SOCIALE		**20**	**17,24**	**0**	**9**	**11**	**9,00**
Adjoint d'animation TC	100%	2	2,00	0	0	2	0,00
Adjoint d'animation TNC 3/35	8,57%	1	0,09	0	0	1	0,00
Adjoint d'animation TNC 4/35	11,43%	1	0,11	0	0	1	0,00
Adjoint d'animation TNC 5/35	14,29%	2	0,29	0	1	1	0,14
Adjoint d'animation TNC 6/35	17,14%	2	0,34	0	0	2	0,00
Adjoint d'animation TNC 7/35	20%	1	0,20	1	0	0	0,20
Adjoint d'animation TNC 9/35	25,71%	1	0,26	0	0	1	0,00
Adjoint d'animation TNC 10/35	28,57%	4	1,14	1	0	3	0,29
Adjoint d'animation TNC 11/35	31,43%	2	0,63	1	0	0	0,31
Adjoint d'animation TNC 14/35	40%	4	1,60	1	0	3	0,40
Adjoint d'animation TNC 15/35	42,86%	3	1,29	0	1	1	0,43
Adjoint d'animation TNC 16/35	45,71%	2	0,91	1	0	1	0,46
Adjoint d'animation TNC 17/35	48,57%	6	2,91	0	0	6	0,00
Adjoint d'animation TNC 18/35	51,43%	4	2,06	0	1	3	0,51
Adjoint d'animation TNC 19/35	54,29%	3	1,63	0	0	3	0,00
Adjoint d'animation TNC 20/35	57,14%	6	3,43	3	1	2	2,29
Adjoint d'animation TNC 21/35	60%	1	0,60	1	0	0	0,60
Adjoint d'animation TNC 23/35	65,71%	3	1,97	0	2	1	1,31
Adjoint d'animation TNC 24/35	68,57%	2	1,37	0	1	1	0,69
Adjoint d'animation TNC 25/35	71,43%	7	5,00	0	6	1	4,29
Adjoint d'animation TNC 28/35	80,00%	1	0,80	0	1	0	0,80
TOTAL FILIÈRE ANIMATION		**58,00**	**28,63**	**9,00**	**14,00**	**33,00**	**12,71**
Opérateur des APS TC	100%	0	0,00	0	0	0	0,00
TOTAL FILIÈRE SPORTIVE		**0**	**0**	**0**	**0**	**0**	**0,00**
Adjoint du patrimoine TC	100%	1	1,00	0	1	2	1,00
Adjoint du patrimoine TNC 20/35	57,14%	1	0,57	0	1	0	0,57
FILIÈRE CULTURELLE		**2**	**1,571**	**0**	**2**	**2**	**1,57**
TOTAL DES CDD DE DROIT PUBLIC ATA		**100,00**	**65,44**	**10,00**	**38,00**	**52,00**	**34,40**

CONTRATS À DURÉE DÉTERMINÉE DE PROJET article L.332-24							
EMPLOIS	Taux de l'emploi	Postes ouverts	Postes budgétés	Postes pourvus		Postes vacants	Total
				H	F		En ETP
Attaché territorial TC	**100%**	**2**	2,00	1	0	**1**	1,00
FILIÈRE ADMINISTRATIVE		**2**	**2,00**	**1**	**0**	**1**	**1**
Technicien Principal 1ère classe TC	**100%**	**2**	2,00	0	1	**1**	1,00
FILIÈRE TECHNIQUE		**2**	**2,00**	**0**	**1**	**1**	**1**
TOTAL CDD DROIT PUBLIC		**4,00**	**4,00**	**1,00**	**1,00**	**2,00**	**2,00**

EMPLOIS AIDÉS PAR L'ÉTAT								
SERVICES	NATURE DES CONTRATS	Taux de l'emploi	Postes ouverts	Postes budgétés en ETP	Postes pourvus		Postes vacants	Total pourvu en ETP
					H	F		
Entretien berges et rivières	CDDI CAE à TNC 24/35	68,57%	18	12,34	14	2	2	**10,97**
Bâtiments / Eclairage public	Contrat d'apprentissage	100%	1	1,00	0	0	1	**0,00**
Petite Enfance	Contrat d'apprentissage	100%	2	2,00	0	0	2	**0,00**
TOTAL DES EMPLOIS AIDÉS PAR L'ÉTAT			**21**	**15,34**	**14**	**2**	**5**	**10,97**

CONTRATS SAISONNIERS article L.332-23- DISPOSITIF ARGENT DE POCHE du 6/07/2026 au 16/08/2026							
EMPLOIS	Taux de l'emploi	Postes ouverts	Postes budgétés	Postes pourvus		Postes vacants	Total pourvu
				H	F		En ETP
Adjoint technique	**50%**	**10**	0,29	0	0	**10**	0,00
FILIÈRE ADMINISTRATIVE		**10**	**0,29**	**0**	**0**	**10**	**0**
Adjoint administratif	**50%**	**1**	0,03	0	0	**1**	0,00
FILIÈRE TECHNIQUE		**1**	**0,03**	**0**	**0**	**1**	**0**
TOTAL CDD DROIT PUBLIC		**11,00**	**0,32**	**0,00**	**0,00**	**11,00**	**0,00**

RÉCAPITULATIF DES EMPLOIS NON PERMANENTS	Postes ouverts	ETP budgétés	Postes pourvus		Postes vacants	Total pourvu
			H	F		en ETP
TOTAL EMPLOIS D'ACCROISSEMENT D'ACTIVITE	100,00	65,44	10,00	38,00	52,00	34,40
TOTAL DES CONTRATS DE PROJETS	4,00	4,00	1,00	1,00	2,00	2,00
TOTAL DES EMPLOIS AIDES PAR L'ETAT	21,00	15,34	14,00	2,00	5,00	10,97
TOTAL DES EMPLOIS SAISONNIERS DANS LE CADRE DU DISPOSITIF ARGENT DE POCHE	11,00	0,32	0,00	0,00	11,00	0,00
TOTAL GÉNÉRAL	**136,00**	**85,10**	**25,00**	**41,00**	**70,00**	**47,37**

COMMUNAUTÉ DE COMMUNES ALBÈRES CÔTE VERMEILLE ILLIBÉRIS -budget annexe de la régie des eaux-service eau- Tableau des effectifs des emplois au 01/07/2026

FONCTIONNAIRES TERRITORIAUX											
FILIÈRES	GRADES	Taux d'emploi	Postes ouverts	Effectif budgété	POSTES POURVUS		POSTES VACANTS	Postes pourvus ETP		
					H	F		H	F	TOTAL
	Rédacteur principal 1ère classe TC	100%	1	1	0	1	0	0,00	1,00	1,00
TOTAL FILIÈRE ADMINISTRATIVE			**1**	**1**	**0**	**1**	**0**	**0,00**	**1,00**	**1,00**
	Agent de Maîtrise principal TC	100%	1	1	0	1	0	0,00	1,00	1,00
	Agent de Maîtrise TC	100%	3	3	3	0	0	3,00	0,00	3,00
TOTAL FILIÈRE TECHNIQUE			**4**	**4**	**3**	**1**	**0**	**3,00**	**1,00**	**4,00**
TOTAL EMPLOIS FONCTIONNAIRES TERRITORIAUX			**5**	**5**	**3**	**2**	**0**	**3**	**2**	**5**

RÉGIE DES EAUX - CONTRATS DE DROIT PRIVÉ											
EMPLOIS	GRADE DE RÉFÉRENCE	Taux d'emploi	CONVENTION	Postes ouverts	Effectif budgété	Postes pourvus		Postes vacants	Postes pourvus ETP		
						H	F		H	F	TOTAL
	Technicien principal de 2ème classe TC	100%	ACCORD ENTREPRISE	1	0,58	0	0	1	0,00	0,00	0,00
	Technicien TC	100%		3	2,42	3	0	0	3,00	0,00	3,00
	Agent de maitrise principal TC	100%		2	2,00	2	0	0	2,00	0,00	2,00
Laboratoire / qualité de l'eau	Technicien principal 2ème classe TC	100%		2	1,33	0	2	0	0,00	2,00	2,00
	Technicien TC	100%		1	0,67	1	0	0	1,00	0,00	1,00
	Agent de maitrise principal TC	100%		1	0,50	0	0	1	0,00	0,00	0,00
	Agent de maitrise TC	100%		5	4,50	4	0	1	4,00	0,00	4,00
	Adjoint technique principal 1ère classe TC	100%		3	3,00	2	0	1	2,00	0,00	2,00
	Adjoint technique principal 2ème classe TC	100%		3	1,00	1	0	2	1,00	0,00	1,00
	Adjoint technique TC	100%		10	10,00	10	0	0	10,00	0,00	10,00
	Adjoint administratif principal de 2ème classe	100%		1	0,08	0	0	1	0,00	0,00	0,00
	Adjoint administratif	100%		4	3,92	0	4	0	0,00	4,00	4,00
TOTAL DES EMPLOIS RÉGIE DES EAUX				**36**	**30,00**	**23**	**6**	**7**	**23,00**	**6**	**29**

CONTRATS À DURÉE DÉTERMINÉE DE DROIT PRIVÉ - RÉGIE DES EAUX - ACCORD D'ENTREPRISE											
EMPLOIS	GRADE DE RÉFÉRENCE	TAUX D'EMPLOI	CONVENTION	Postes ouverts	Effectif budgété	POSTES POURVUS		POSTES VACANTS	Postes pourvus ETP		
						H	F		H	F	TOTAL
Agent administratif	Adjoint administratif TC	100%	ACCORD ENTREPRISE	2	2	0	2	0	0,00	2,00	2,00
Chargé de mission	Rédacteur TC	100%	ACCORD ENTREPRISE	1	1	0	1	0	0,00	1,00	1,00
Argent de poche	Adjoint technique -emplois saisonniers	46%	ACCORD ENTREPRISE	1	0,03	0	0	1	0,00	0,00	0,00
TOTAL CDD DROIT PRIVÉ				**4**	**3,03**	**0**	**3**	**1**	**0**	**3**	**3**

RÉCAPITULATIF	Postes ouverts	ETP budgété	Postes pourvus		Postes vacants	Nombres d'agents titulaires		Nombre d'agents non titulaires		Total pourvu en ETP
			H	F	TOTAL	H	F	H	F	
TOTAL EMPLOIS FONCTIONNAIRES TERRITORIAUX	5	5	3	2	0	3	2,00	0,00	0,00	5,00
TOTAL EMPLOIS DE DROIT PRIVÉ RÉGIE DES EAUX	36	30	23	6	7	0	0,00	23,00	6,00	29,00
TOTA EMPLOIS CDD DE DROIT PRIVÉ	4	3,03	0	3	1	1	0,00	0,00	3,00	3,00
TOTAL GÉNÉRAL	**45**	**38**	**26**	**11**	**8**	**4**	**2,00**	**23,00**	**9,00**	**37,00**

COMMUNAUTÉ DE COMMUNES ALBÈRES CÔTE VERMEILLE ILLIBÉRIS -budget annexe de la régie des eaux-service assainissement- Tableau des effectifs des emplois au 01/07/2026

FONCTIONNAIRES TERRITORIAUX											
FILIÈRES	GRADES	Taux d'emploi	Postes ouverts	Effectifs budgétés	Postes pourvus		Postes vacants	ETP		
					H	F		H	F	TOTAL
	Adjoint Administratif principal 1ère classe TC	100%	5	5	0	5	0	0,00	5,00	5,00
TOTAL FILIÈRE ADMINISTRATIVE			**5**	**5**	**0**	**5**	**0**	**0,00**	**5,00**	**5,00**
	Ingénieur principal TC	100%	1	1	0	1	0	0,00	1,00	1,00
	Technicien principal 2ème classe TC	100%	2	2	1	1	0	1,00	1,00	2,00
	Agent de Maîtrise principal TC	100%	2	2	2	0	0	2,00	0,00	2,00
	Agent de Maîtrise TC	100%	3	3	3	0	0	3,00	0,00	3,00
TOTAL FILIÈRE TECHNIQUE			**8**	**8**	**6**	**2**	**0**	**6,00**	**2,00**	**8,00**
TOTAL EMPLOIS FONCTIONNAIRES TERRITORIAUX			**13**	**13**	**6**	**7**	**0**	**6**	**7**	**13**

RÉGIE DES EAUX - CONTRATS DE DROIT PRIVÉ												
EMPLOIS	GRADE DE RÉFÉRENCE	TAUX D'EMPLOI	CONVENTION	POSTES OUVERTS	Effectifs budgétés	POSTES POURVUS		POSTES VACANTS	ETP		
						H	F		H	F	TOTAL
Exploitation	Technicien principal 1ère classe TC	100%	ACCORD ENTREPRISE	2	2	2	0	0	2,00	0,00	2,00
Chargé d'études	Technicien principal 1ère classe TC	100%		1	1	0	1	0	0,00	1,00	1,00
	Technicien principal 2ème classe TC	100%		1	1	1	0	0	1,00	0,00	1,00
	Technicien TC	100%		1	1	1	0	0	1,00	0,00	1,00
	Agent de maitrise TC	100%		2	1	0	0	2	0,00	0,00	0,00
Laborantine / qualité de l'eau	Technicien principal 2ème classe TC	100%		1	1	0	1	0	0,00	1,00	1,00
Automaticien	Technicien principal 1ère classe TC	100%		1	1	1	0	0	1,00	0,00	1,00
Agents de réseaux - électromécaniciens - aide laboratoire	Agent de maitrise principal TC	100%		1	1	1	0	0	1,00	0,00	1,00
	Agent de maitrise TC	100%		11	11	8	1	2	8,00	1,00	9,00
	Adjoint technique principal 1ère classe TC	100%		5	5	5	0	0	5,00	0,00	5,00
	Adjoint technique principal 1ère classe TNC 21/35	100%		1	1	1	0	0	1,00	0,00	1,00
	Adjoint technique TC	100%		7	7	5	2	0	5,00	2,00	7,00
Agent administratif	Adjoint administratif principal 1ère classe TC	100%		2	2	0	2	0	0,00	2,00	2,00
TOTAL DES EMPLOIS RÉGIE DES EAUX				**36**	**35**	**25**	**7**	**4**	**25**	**7**	**32**

CONTRATS À DURÉE DÉTERMINÉE DE DROIT PRIVÉ									
EMPLOIS	Taux d'empoi		Postes ouverts	Effectifs budgétés	Postes budgétés	Postes pourvus		Postes vacants	Total pourvu
						H	F		En ETP
Adjoint technique	100%	accord d'entreprise	**4**	**4**	4,00	3	0	**1**	1,00
Adjoint technique PGSSE	100%		**1**	**0,5**	1,00	0	1	**0**	0,00
FILIÈRE TECHNIQUE			**5**	**4,5**	**5**	**3**	**1**	**1**	**1**
TOTAL CDD DROIT PUBLIC			**5,00**	**4,50**	**5,00**	**3,00**	**1,00**	**1,00**	**1,00**

RÉCAPITULATIF DES EMPLOIS PERMANENTS ET NON PERMANENTS	Postes ouverts	ETP budgété	Postes pourvus		Postes vacants	Nombres d'agents titulaires		Nombre d'agents contractuels		Total pourvu en ETP
			H	F	TOTAL	H	F	H	F	
TOTAL EMPLOIS FONCTIONNAIRES TERRITORIAUX	13	13	6	7	0	6	7,00	0,00	0,00	13,00
TOTAL EMPLOIS DE DROIT PRIVÉ RÉGIE DES EAUX	36	35	25	7	4	0	0,00	6,00	7,00	32,00
TOTAL EMPLOIS CDD DE DROIT PRIVÉ	5	4,5	3	1	1	0	0,00	3,00	1,00	1,00
TOTAL GÉNÉRAL	**54**	**52,5**	**34**	**15**	**5**	**6**	**7,00**	**9,00**	**8,00**	**46,00**

COMMUNAUTÉ DE COMMUNES ALBÈRES CÔTE VERMEILLE ILLIBÉRIS - BUDGET DES DECHETS_ Tableau des effectifs des emplois permanents au 01/07/2026

FONCTIONNAIRES TERRITORIAUX												
FILIÈRES	GRADES	Taux de l'emploi	Postes ouverts	Effectifs budgétés	Postes pourvus		Postes vacants	Nombre d'Agents titulaires		Nombre d'Agents non titulaires		Total pourvu
					H	F		H	F	H	F	en ETP
	Adjoint Administratif principal 2ème classe TC	100%	1	1	0	1	0	0	1	0,00	0,00	1,00
TOTAL FILIÈRE ADMINISTRATIVE			**1**		**0**	**1**	**0**	**0**	**1**	**0,00**	**0,00**	**1,00**
	Adjoint social	100%	1	1	0	1	0	0	1	0,00	0,00	1,00
TOTAL FILIÈRE ADMINISTRATIVE			**1**		**0**	**1**	**0**	**0**	**1**	**0,00**	**0,00**	**1,00**
	Ingénieur principal TC	100%	1	1	1	0	0	1	0	0,00	0,00	1,00
	Ingénieur TC	100%	1	1	1	0	0	1	0	0,00	0,00	1,00
	Technicien principal 1ère classe TC	100%	1	1	0	1	0	0	1	0,00	0,00	1,00
	Technicien principal 2ème classe TC	100%	4	4	4	0	0	4	0	0,00	0,00	4,00
	Technicien TC	100%	4	4	1	0	3	1	0	0,00		1,00
	Agent de Maîtrise principal TC	100%	4	4	4	0	0	4	0	0,00	0,00	4,00
	Agent de Maîtrise TC	100%	12	12	8	0	4	8	0	0,00	0,00	8,00
	Adjoint Technique principal 1ère classe TC	100%	28	28	28	0	0	28	0	0,00	0,00	28,00
	Adjoint Technique principal 2ème classe TC	100%	17	17	14	0	3	14	0	0,00	0,00	14,00
TECHNIQUE	Adjoint Technique TC	100%	41	41	39	0	2	39	0	0,00	0,00	39,00
TOTAL FILIÈRE TECHNIQUE			**113**	**113**	**100**	**1**	**12**	**100**	**1**	**0**	**0**	**101**
TOTAL EMPLOIS FONCTIONNAIRES TERRITORIAUX			**115**	**113**	**100**	**3**	**12**	**100**	**3**	**0**	**0**	**103**

CONTRATS À DURÉE DÉTERMINÉE DE DROIT PUBLIC											
FILIERE	GRADE	Taux d'emploi	Postes ouverts	Effectifs budgétés	Postes pourvus		Postes vacants		Nombre d'Agents non titulaires		Total en ETP
					H	F			H	F	
TECHNIQUE	Adjoint technique TC	100%	5	5	1	0	4		1,00	0,00	1,00
FILIÈRE TECHNIQUE		**1**	**5**	**5**	**1**	**0**	**4**		**1,00**	**0,00**	**1,00**
TOTAL CDD DROIT PUBLIC		**1**	**5**	**5**	**1**	**0**	**4**		**1,00**	**0,00**	**1**

RÉCAPITULATIF	Postes ouverts	ETP budgétés	Postes pourvus		Postes vacants	Nombres d'agents titulaires		Nombres d'agents non titulaires		Total pourvu en ETP
			H	F		H	F	H	F	
TOTAL EMPLOIS FONCTIONNAIRES TERRITORIAUX	115,00	113,00	100,00	3,00	12,00	100,00	3,00	0,00	0,00	103,00
TOTAL EMPLOIS CDD DE DROIT PUBLIC	5,00	5,00	1,00	0,00	4,00	0,00	0,00	1,00	0,00	1,00
TOTAL GÉNÉRAL	**120,00**	**118,00**	**101,00**	**3,00**	**16,00**	**100,00**	**3,00**	**1,00**	**0,00**	**104,00**